**Organisation pour la Mise en Valeur du fleuve Gambie**

**Projet Énergie de l'OMVG**

**Ligne d'interconnexion**

# PLAN D'ACTIONS DE RÉINSTALLATION (PAR)

## Lignes de transport d'électricité

## Sénégal

**Mars 2019**

# Table des matières

Sommaire récapitulatif du projet de construction des lignes Haute tension de l'OMVG au Sénégal ..... x
Résumé Exécutif ..... xi
**1 Introduction** ..... 1
1.1 Contexte et études antérieures ..... 1
1.2 Justification du PAR ..... 2
1.3 Objectifs et stratégie du PAR ..... 2
1.3.1 Objectif principal du PAR des lignes au Sénégal ..... 2
1.3.2 Stratégie d'élaboration des PAR ..... 3
1.3.3 Organisation générale des PAR de la ligne d'interconnexion de l'OMVG ..... 3
1.3.4 Chronogramme prévisionnel ..... 4
**2 Projet Energie et lignes d'interconnexion de l'OMVG ..... 6**
2.1 Vue d'ensemble du projet Energie de l'OMVG ..... 6
2.2 Répartition par Tronçons, lots de lignes, constructeurs et PTF associés ..... 6
2.3 Tronçons exempts de réinstallation ..... 7
2.4 Description des Lignes et emprises au Sénégal ..... 8
2.4.1 Les accès du réseau routier à l'emprise des lignes ..... 9
2.4.2 Description des travaux de lignes ..... 10
2.4.3 Occupation du sol le long du corridor de la ligne au Sénégal ..... 10
2.4.3.1 Tronçon Kaolack – Tambacounda (L1a et L1b) ..... 11
2.4.3.2 Tronçon Tambacounda-Kédougou (L2) ..... 13
2.4.3.3 Tronçon Kédougou – Frontière de Guinée (L3) ..... 13
2.4.3.4 Tronçon Birkelane – Soma (L6b) ..... 14
2.4.3.5 Tronçon Soma – Tanaff (L6a) ..... 15
2.4.3.6 Tronçon Tanaff – Frontière de Guinée Bissau (L5) ..... 17
2.5 Affectation des terres et déclaration d'utilité publique ..... 19
**3 Impacts du projet en termes de réinstallation ..... 20**
3.1 Sources d'impact pouvant donner lieu à la réinstallation ..... 20
3.1.1 Principales activités de construction des lignes 225 Kv ..... 20
3.1.2 Durée des travaux de construction de la ligne ..... 20
3.1.3 Défrichage de l'emprise (selon TdR des Constructeurs) ..... 20
3.1.4 Emprise réservée et restriction d'usage ..... 21
3.1.4.1 Corridor de 40 m réservé pour la ligne 225 kV ..... 21
3.1.4.2 Droit de passage et restrictions d'usage ..... 22
3.1.4.3 Dégagement des conducteurs au-dessus du sol ..... 23
3.1.5 Emprise des pylônes ..... 23
3.1.6 Pistes d'accès ..... 24
3.2 Effort effectué pour minimiser la réinstallation ..... 24
3.2.1 Étude de corridor et tracé initial ..... 24
3.2.2 Révision et amélioration du tracé en mars 2017 ..... 24
3.2.3 Ajustement du tracé pour éviter un domaine près de Ségou ..... 25
3.2.4 Mécanisme pour minimiser la réinstallation durant la mise en œuvre ..... 25
3.2.5 Réduction du nombre d'arbres à abattre ..... 25
3.3 Impact sur la population en termes de réinstallation ..... 26
**4 Consultations et Enquêtes parcellaires ..... 27**
4.1 Recensement de toutes les PAP potentielles ..... 27
4.2 Préalable au PAR ..... 27
4.3 Consultation et Implication des populations affectées ..... 27
4.4 Campagne d'Information, Sensibilisation, Consultation au Sénégal ..... 28
4.4.1 Synthèse des préoccupations des populations ..... 28
4.4.2 Dispositions prises pour répondre aux préoccupations des PAP ..... 30
4.4.3 Consultations relatives aux critères d'éligibilité et principes d'indemnisation ..... 30
4.5 Préparation et déroulement de l'enquête ..... 31

4.5.1 Élaboration du questionnaire d'enquête ..... 31
4.5.2 Formation des enquêteurs ..... 31
4.5.3 Inventaire et évaluation des pertes individuelles et collectives ..... 31
4.5.4 Base de données centralisée ..... 31
4.5.5 Plan d'exécution et rapports de déroulement d'enquête ..... 32
4.5.6 Contrôle qualité des résultats. ..... 32
4.5.7 Outil SIG en ligne pour le suivi et le contrôle qualité ..... 32
4.6 Résultats de l'enquête sur l'emprise des lignes du Sénégal ..... 32
4.6.1 Caractérisation socio-économique des PAP ..... 32
4.6.1.1 Parcelles, PAP, effectifs des ménages ..... 32
4.6.1.2 Activités économiques des ménages ..... 33
4.6.1.3 Classe d'âge des populations affectées ..... 33
4.6.1.4 Niveau de scolarisation ..... 34
4.6.1.5 Personnes âgées ..... 35
4.6.1.6 Personnes handicapées ..... 35
4.6.2 Sommaire des actifs affectés ..... 35
4.6.2.1 Inventaire et identification des pertes ..... 35
4.6.2.2 Terres en cultures affectées ..... 36
4.6.2.3 Arbres affectés ..... 36
4.6.2.4 Bâtiments et structures affectés ..... 36
4.6.3 Base des données de l'enquête parcellaire et socio-économique ..... 38
4.6.4 Base de données des PAP à la disposition de l'ONG ENDA ECOPOP ..... 38
4.6.5 Interface de l'outil de suivi en ligne de l'enquête parcellaire ..... 38
**5 Cadre juridique** ..... 39
5.1 Régime foncier du Sénégal ..... 39
5.1.1 Domaine national ..... 39
5.1.2 Les zones urbaines ..... 39
5.1.3 Les zones classées ..... 39
5.1.4 Domaine de l'État ..... 39
5.1.5 Le domaine privé des particuliers ..... 39
5.1.6 Les différents types de titres administratifs sur le foncier en droit sénégalais ..... 40
5.1.7 Les acteurs de la gestion du foncier au niveau local ..... 41
5.2 Place du droit coutumier dans la gestion du foncier au Sénégal ..... 42
5.3 Principaux textes applicables à la réinstallation au Sénégal ..... 42
5.4 Décret d'utilité publique (DUP) ..... 43
5.5 Procédures d'expropriation applicables au Sénégal ..... 44
5.5.1 L'expropriation pour cause d'utilité publique ..... 44
5.5.2 Expropriation et indemnisation des terrains du domaine de l'État ..... 45
5.5.2.1 Expropriation et indemnisation des terrains du domaine des particuliers ..... 45
5.5.2.2 Affectation et désaffection en zone de terroirs ..... 45
5.5.2.3 L'affectation des terres ..... 46
5.5.2.4 La désaffectation ..... 46
5.5.2.5 Effets de la désaffectation ..... 46
5.6 Politiques de déplacement involontaire des PTF ..... 46
5.6.1 BM : Politique Opérationnelle de Réinstallation involontaire de la Banque Mondiale : PO 4.12 47
5.6.2 BEI : Norme 6 de réinstallation involontaire de la BEI ..... 48
5.6.3 BAD -Politique de Sauvegarde Opérationnelle (SO2) de la BAD en matière de réinstallation involontaire ..... 48
5.6.4 AFD – Politique de Maîtrise des Risques Environnementaux et Sociaux ..... 48
5.6.5 BOAD : Politique Opérationnelle de la BOAD sur la réinstallation involontaire ..... 49
5.6.6 Application au projet OMVG de la PO 4.12 de la Banque Mondiale ..... 49
5.7 Cadre juridique national et les procédures de la Banque Mondiale ..... 49
5.8 Comparaison entre le cadre juridique du Sénégal et les procédures de la BAD ..... 55
5.9 Législation forestière au Sénégal ..... 55
**6 Cadre institutionnel** ..... 57
6.1 Organisation pour la mise en valeur du fleuve Gambie (OMVG) ..... 57

6.2 Les ministères impliqués dans la mise en œuvre du PAR Lignes du Sénégal ..... 57
**7 Principes et barèmes d'indemnisation ..... 58**
7.1 Critères d'éligibilité des personnes affectées ..... 58
7.2 Dates butoirs d'éligibilité ..... 58
7.3 Principes généraux de l'indemnisation ..... 59
7.4 Principes spécifiques d'indemnisation ..... 60
7.4.1 Indemnisation pour pertes permanente des terres sous les pylônes ..... 60
7.4.2 Indemnisation pour perte de récoltes dans l'emprise de la ligne ..... 61
7.4.3 Indemnisation pour perte d'arbres fruitiers et productifs ..... 62
7.4.4 Indemnisation pour la perte d'arbres forestiers ..... 62
7.4.4.1 Protocole pour la restauration des arbres coupés : ..... 62
7.4.4.2 Récupération des arbres abattus ..... 62
7.4.4.3 Perte d'arbustes et de plantes ..... 63
7.4.4.4 Perte d'arbres forestiers sur des terres du domaine public ..... 63
7.4.4.5 Perte d'arbres forestiers sur des parcelles privées des PAP. ..... 63
7.4.4.6 Perte d'arbres forestiers utilitaires privés ..... 64
7.4.5 Indemnisation pour les infrastructures, équipements et biens collectifs ..... 64
7.4.6 Indemnisation pour perte d'habitations, bâtiments ou autres structures ..... 64
7.4.7 Indemnisation pour les zones de pâturages perdus ..... 65
7.4.8 Reboisement et indemnisation des arbres de plantation ..... 65
7.4.9 Indemnisation des terres sur les sites de reconstruction ..... 65
7.4.10 Indemnisation pour la perte des sites sacrés et biens culturels ..... 66
7.4.11 Indemnisation pour droit de passage et restriction d'usage ..... 66
7.4.12 Reconstitution de revenus des PAP ..... 66
7.4.13 Activités Génératrices de Revenus des femmes (AGR) ..... 67
7.4.14 Reconstitution de revenus des planteurs d'arbres fruitiers ..... 67
7.4.15 Attention spéciale aux personnes vulnérables ..... 68
7.4.15.1 Vulnérabilité de genre ..... 68
7.4.15.2 Vulnérabilité physique ..... 68
7.4.15.3 Vulnérabilité économique ..... 69
7.4.15.4 Vulnérabilité Sociale ..... 69
7.4.15.5 Vulnérabilité éducationnelle ..... 69
7.4.16 Matrice d'indemnisation ..... 70
7.4.17 Etude de Cas d'indemnisation d'une PAP ..... 73
7.5 Barèmes d'indemnisation applicables aux lignes du Sénégal ..... 75
7.5.1 Principe et modalités d'établissement des barèmes ..... 75
7.5.2 Pertes d'infrastructures, équipements et biens collectifs ..... 76
7.5.3 Pertes de structures ou bâtiments ..... 76
7.5.3.1 Barème pour la reconstruction ..... 77
7.5.3.2 Mesures d'accompagnement ..... 77
7.5.3.3 Barème pour les terres agricoles des occupants sous les pylônes de la ligne ..... 78
7.5.3.4 Barèmes applicables aux pertes de cultures ..... 79
7.5.3.5 Barème pour les arbres fruitiers ..... 80
7.5.3.6 Barème pour les arbres forestiers du domaine public ..... 81
7.5.3.7 Barème pour les arbres forestiers sur les parcelles privées ..... 82
7.5.3.8 Barème pour les arbres forestiers utilitaires privés ..... 82
7.5.3.9 Barème pour perte de pâturage ..... 83
7.5.3.10 Barème de droit de passage et restrictions d'usage ..... 84
7.5.3.11 Barème de vulnérabilité ..... 84
**8 Mise en œuvre du PAR ..... 85**
8.1 Démarche générale ..... 85
8.1.1 Actualisation des données d'inventaire ..... 85
8.1.2 Réalisation d'une campagne d'information sur la mise en œuvre du PAR ..... 85
8.1.3 Production et signature des ententes d'indemnisation ..... 85
8.1.4 Paiement de l'indemnisation ..... 86
8.1.5 Mesures activités d'accompagnement ..... 86
8.2 Processus et mesures d'indemnisation ..... 86
8.2.1 Rappels aux PAP des critères d'éligibilité et principes d'indemnisation ..... 86

8.2.2 Inventaire et évaluation des pertes individuelles et collectives ..... 86
8.2.3 L'entente d'indemnisation des PAP et les compensations retenues ..... 87
8.2.4 Conclure des ententes ou recourir à la médiation ..... 87
8.2.5 Régler les litiges ..... 87
8.2.6 Identification des sites de réinstallation ..... 87
8.2.7 Paiement des indemnités ..... 87
8.2.8 Outils de suivi de la mise en œuvre ..... 88
**9 Identification des sites de réinstallation** ..... 89
**10 Procédures de recours et de résolution des plaintes** ..... 90
10.1 Mécanismes de recours ..... 90
10.2 Les structures traditionnelles ..... 90
10.3 Les structures communautaires décentralisées ..... 91
10.4 Les structures mises en place par le projet ..... 91
10.5 Processus de résolution des plaintes ..... 91
10.6 Gestion des plaintes et litiges en zones exemptées de réinstallation ..... 95
**11 Protection et gestion environnementale** ..... 97
**12 Responsabilités organisationnelles de la mise en œuvre du PAR** ..... 98
12.1 La structure organisationnelle du projet ..... 98
12.2 Rôle et responsabilités dans la mise en œuvre du PAR ..... 100
12.1.1 Unité de Gestion de Projet (UGP) ..... 101
12.1.2 Comités Nationaux de Suivi (CNS) ..... 101
12.1.3 CCS ..... 101
12.1.4 Comités Locaux de Coordination et de Suivi (CLCS) ..... 102
12.1.5 Commission de paiement ..... 102
12.3 Fonctionnement et renforcement des capacités ..... 102
12.3.1 Sensibilisation et formation initiale des CNS et CLCS ..... 102
12.4 Renforcement des capacités des CNS et CLCS ..... 102
12.5 L'ONG ENDA ECOPOP ..... 103
**13 Calendrier d'exécution** ..... 104
**14 Suivi et évaluation participative** ..... 105
14.1 Objectifs ..... 105
14.2 Principes directeurs du Suivi/Évaluation du PAR ..... 105
14.2.1 Suivi de la mise en œuvre du PAR ..... 105
14.2.2 Suivi des résultats du PAR ..... 106
14.2.3 Surveillance socio-environnementale ..... 106
14.3 Participation des populations affectées au suivi du PAR ..... 106
14.4 Mesures de suivi, indicateurs et responsabilité ..... 107
14.5 Rapport de suivi mensuel ..... 110
14.6 Audit interne et externe ..... 110
**15 Imprévue et cas de force majeure** ..... 111
**16 Publication du PAR** ..... 112
**17 Budget de mise en œuvre du PA**R ..... 112
**Bibliographie** ..... 115

# Liste des tableaux

Tableau 1: Longueurs des tronçons de la ligne d'interconnexion de l'OMVG ..... 7
Tableau 2 Occupation du sol entre Kaolack et Tambacounda ..... 12
Tableau 3 : Occupation du sol de Tambacounda à Kédougou ..... 13
Tableau 4 : Occupation du sol sur le tronçon de la L6b ..... 14
Tableau 5 : Dégagements verticaux minimum à respecter ..... 23
Tableau 6 : Préoccupations et attentes et recommandations des PAP lors campagne de consultations ..... 29
Tableau 7 : Effectif de la famille nucléaire des ménages ..... 33
Tableau 8 : Activités économiques des PAP ..... 33
Tableau 9 : Répartition des PAP par classe d'âge ..... 34
Tableau 10 : Niveau de scolarisation des chefs de ménage ..... 34
Tableau 11 : Niveau de scolarisation selon le genre ..... 34
Tableau 12: Niveaux d'éducations atteintes par les occupants/exploitants ..... 34
Tableau 13 : Personnes âgées par genre ..... 35
Tableau 14 : Effectifs des PAP souffrant d'un handicap ..... 35
Tableau 15 : Sommaire des statistiques sur les PAP, cultures, et arbres affectés au Sénégal ..... 35
Tableau 16 : Récapitulatif des différents types de titres administratifs et leurs droits associés ..... 40
Tableau 17 : Comparaison de la législation sénégalaise et des règles de la Banque Mondiale ..... 50
Tableau 18 Formes d'indemnisation ..... 60
Tableau 19 : Synthèse des mesures de vulnérabilités ..... 70
Tableau 20 : Matrice d'indemnisation ..... 70
Tableau 21 : Étude de cas théorique pour l'indemnisation des pertes d'une PAP ..... 73
Tableau 22 : Barème des structures et équipements ..... 77
Tableau 23 : Barème des cultures (FCFA /m2) ..... 79
Tableau 24: Barème des arbres fruitiers (productifs) ..... 81
Tableau 25 : Barème pour les arbres forestiers utilitaires dans les parcelles privées des PAP ..... 82
Tableau 26: Barème pour la perte de zone de pâturage ..... 83
Tableau 27 : Barème des différentes vulnérabilités des ménages ..... 84
Tableau 28 : Délais de traitement des plaintes ..... 93
Tableau 29 : Organismes responsables de la mise en œuvre du projet Énergie de l'OMVG ..... 98
Tableau 30 : Rôles et responsabilités des organismes dans la mise en œuvre du PAR ..... 100
Tableau 31 : Calendrier d'exécution ..... 104
Tableau 32 : Mesures de suivi du PAR ..... 107
Tableau 33: Budget consolide PAR lignes Sénégal ..... 113

# Liste des figures

Figure 1 : Chronogramme prévisionnel de production et de mise en œuvre des PAR ..... 5
Figure 2. Vue d'ensemble des lignes, postes et des lots de construction ..... 6
Figure 3 : Tronçons de lignes exemptés de réinstallation (en vert) ..... 8
Figure 4 : Régions du Sénégal touchées par le corridor de la ligne de l'OMVG ..... 9
Figure 5 : Vue générale du tronçon du lot L1a entre Birkelane et Tambacounda ..... 11
Figure 6 : Découpage de parcelles agricoles au sud de Birkelane ..... 11
Figure 7 : Savane herbeuse utilisée comme pâturage au sud de Koumpentoum ..... 12
Figure 8 : Savane boisée à arbustive dans la Forêt classée de Tambacounda sud ..... 12
Figure 9 : Vue générale du tronçon du lot L2 entre les postes de Tambacounda et Kédougou ..... 13
Figure 10: Sol rocailleux et latéritique du tronçon L3 ..... 14
Figure 11 : Culture de maïs et manguiers près de Ségou ..... 14
Figure 12 : Vue générale du tronçon du lot L6b entre Birkelane et Soma ..... 15
Figure 13 : Activité agricole de mil et d'arachide de L6b entre la frontière de la Gambie et Birkelane 15
Figure 14 : Vue générale du tronçon du lot L6a entre Soma et Tanaff ..... 16
Figure 15 : Activités rizicoles au croisement du fleuve Casamance ..... 17
Figure 16 : Savane arbustive traversée par la ligne en périphérie de la forêt de Balmadou ..... 17
Figure 17 : Forêt claire au sud de Tanaff ..... 18
Figure 18 : Plantation d'anacardiers près de la frontière Sénégal/Guinée Bissau le long du lot L5. ... 18
Figure 19 : Pylône d'alignement biterne avec dégagement et largeurs d'emprise ..... 23
Figure 20 : Zone de défrichement complet vs zone d'élagage (source : BM, Aout 2018) ..... 26
Figure 21 : Habitations et structures dans l'emprise de la ligne au sud de Koumpentoum ..... 37
Figure 22 : Bâtiments et structures dans l'emprise de la ligne au sud de Koungheul ..... 37
Figure 23: Interface de l'outil de suivi en ligne de l'enquête parcellaire. ..... 38
Figure 24: Processus de recours et de résolution des litiges ..... 95
Figure 25: Structure organisationnelle du projet Énergie de l'OMVG ..... 100

# Annexes

Annexe 1 : Note technique sur les zones exemptées de PAR
Annexe 2 : Décret d'utilité publique (DUP)
Annexe 3 : Questionnaire de l'enquête parcellaire et socioéconomique réalisée au Sénégal
Annexe 4 : Rapport de la campagne ISC par ENDA ECOPOP pour le Sénégal
Annexe 6 : Décret N°2010-439 d'avril 2010 fixant le barème des terrains nus et bâtis au Sénégal
Annexe 7 : Liste complète des structures du Sénégal
Annexe 8 : Décret 96-572 du 9 juillet 1996 sur les redevances d'exploitations forestières Sénégal
Annexe 9 : Exemples de fiches en préparation pour la mise en œuvre du PAR

9a : Fiche d'information sur la PAP et les biens affectés
9b : Fiche d'enregistrement et de traitement de plainte
9c : Fiche d'entente d'indemnisation

Annexe 10 : PO 4.12 de la Banque Mondiale
Annexe 11 : Budget des indemnisations des structures et habitations au Sénégal
Annexe 12 : Coûts détaillés des indemnisations pour les lignes au Sénégal
Annexe 13 : Nombre d'arbres dans l'emprise des 40m au Sénégal
Annexe 14 : Sources pour le barème du Sénégal
Annexe 15 : TDR pour la formation et mise à niveau du CNS et des CLCS au Sénégal
Annexe 16 : Protocole d'accord KEC et Commune de Ida Mouride
Annexe 17 : Rapport de recrutement de l'ONG ENDA ECOPOP
Annexe 18 : Expériences de l'ONG ENDA ECOPOP
Annexe 19: Contrat entre l'OMVG et ENDA ECOPOP
Annexe 20 : Protocole forestier entre L'OMVG et les Eaux et Forêts

# Liste des acronymes

| | |
|---|---|
| AFD | Agence Française de Développement |
| BAD | Banque Africaine de Développement |
| BM | Banque Mondiale |
| BEI | Banque Européenne d'Investissement |
| BID | Banque Islamique de Développement |
| BOAD | Banque Ouest Africaine de Développement |
| CCE | Certificat de Conformité Environnementale |
| CCS | Comite Consultatif de Suivi |
| CEDEAO | Communauté Economique des Etats de l'Afrique de l'Ouest |
| CITES | Convention sur le commerce international des espèces de faune et de flore sauvages menacées d'extinction |
| CERP | Centre d'Expansion Rurale Polyvalent |
| CLCS | Comité Local de Coordination et de Suivi |
| CNLS | Comité National de Lutte contre le Sida |
| CNS | Comité National de Suivi |
| CPR | Cadre de Politiques de Réinstallation |
| GEFF | Direction Générale des Forêts et de la Faune |
| DUP | Décret d'Utilité Publique |
| EIES | Étude d'Impact Environnemental et Social |
| EPC | Engineering, Procurement and Construction |
| FKDEA | Fonds Kowétien pour le Développement Économique Arabe |
| IC et IC-MOE | Ingénieur-Conseil - Maître d'œuvre |
| IDA | International Development Association |
| ISC | Information, Sensibilisation, Communication |
| KfW | Kreditanstalt für Wiederaufbau |
| KV | kilovolt |
| LIDAR | Light Detection and Ranging |
| MdO | Maitre d'œuvre |
| OMVG | Organisation pour la Mise en Valeur du Fleuve Gambie |
| PAP | Personnes Affectées par le Projet |
| PAR | Plan d'Actions de Réinstallation |
| PES | Programme Environnemental et Social |
| PGES | Plan de Gestion Environnementale et Sociale |
| PGESC | Plan de Gestion Environnementale et Sociale des Constructeurs |
| PNBSF | Programme National de Bourses de Sécurité Familiale |
| PTF | Partenaire Technique et Financier |
| SEEEOA | Système d'Échanges d'Énergie Électrique de l'Afrique de l'Ouest |
| SÉNÉLEC | Société Nationale d'Électricité du Sénégal |
| UGP | Unité de Gestion du Projet |
| WAPP | West African Power Pool |

# Sommaire récapitulatif du projet de construction des lignes Haute tension de l'OMVG au Sénégal

| N°. | Variables | Données |
|---|---|---|
| 1 | Pays du projet | Sénégal |
| 2 | Départements / régions traversées | Kaolack, Kaffrine, Tambacounda, Kédougou et Sédhiou |
| 3 | Communes | N/A |
| 4 | Arrondissements/Villages | N/A |
| 5 | Activités induisant la réinstallation | Construction de la Ligne d'interconnexion au Sénégal |
| 6 | Budget contracté du projet Lignes du Sénégal | 58,9 Milliards FCFA ou 105.3 MM $US |
| 7 | Budget du PAR | 922 400 274 FCFA US$ 1 649 559 |
| 8 | Nombre de personnes affectées par le projet (PAP) | 13 638 |
| 9 | Nombre de ménages affectés | 1 823 |
| 10 | Nombre de femmes affectées | 6778 |
| 11 | Nombre de personnes vulnérables affectées | 13 638 |
| 12 | Nombre de PAP majeures | 8276 |
| 13 | Nombre de PAP mineures | 5362 |
| 14 | Nombre total des ayant-droits | 13 638 |
| 15 | Nombre total de personnes seulement assistées (handicap physique) | 195 |
| 16 | Nombre de ménages ayant perdu une habitation | 16 |
| 17 | Superficie totale de terres perdues de façon permanente (ha) | 8,8064 |
| 18 | Nombre de ménages ayant perdu des cultures | 1823 |
| 19 | Superficie totale de terres agricoles perdues temporairement (ha) | 771,04 |
| 21 | Nombre de structures entièrement détruites | 10 |
| 22 | Nombre de maisons détruites à 50% | 0 |
| 23 | Nombre de maisons détruites à 25% | 0 |
| 24 | Nombre total d'arbres fruitiers et productifs détruits | 4 167 |
| 25 | Nombre de kiosques commerciaux détruits | 0 |
| 26 | Nombre de vendeurs ambulants déplacés | 0 |
| 27 | Nombre total d'infrastructures sociocommunautaires détruites | 0 |
| 28 | Nombre total de poteaux téléphoniques à déplacer | 0 |
| 29 | Nombre total de poteaux électriques à déplacer | 0 |
| 30 | Nombre/longueur total de tuyaux de réseau d'adduction d'eau à déplacer | 0 |

# Résumé Exécutif

## 1. Présentation des composantes du projet

Le projet de lignes haute tension de l'OMVG au Sénégal fait partit du vaste projet de développement d'un réseau de transport d'énergie électrique de 225 kV dans les 4 pays membres de l'OMVG. Il permettra de mettre en valeur les ressources hydroélectriques de ces pays au bénéfice de leurs populations. Il alimentera les réseaux nationaux qui fourniront l'électricité domestique et industrielle.

Des études préliminaires ont permis de dimensionner les infrastructures à mettre en place. Des études environnementales et sociales réalisées en 2004 ont permis d'identifier les impacts de ces infrastructures sur l'environnement en général mais aussi sur le milieu humain.

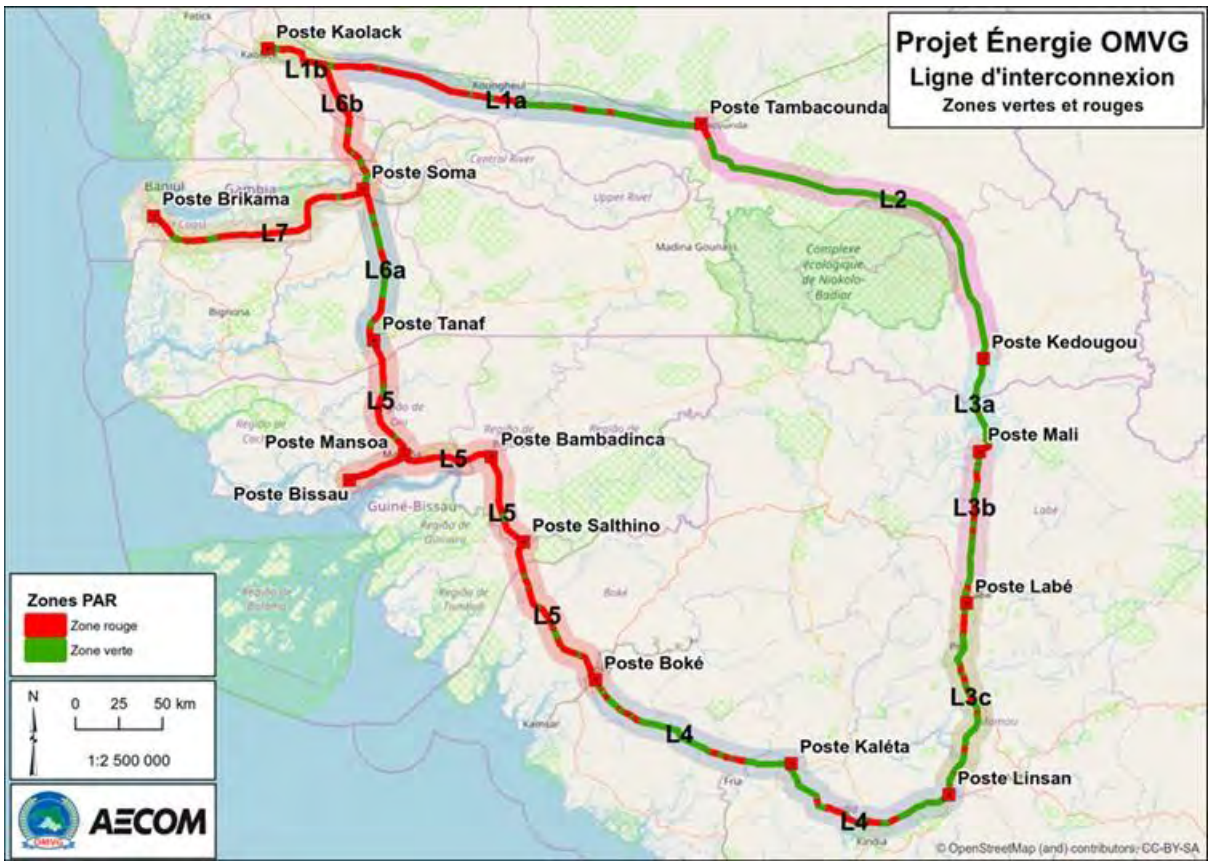


Afin d'atténuer les impacts, un Plan de Gestion Environnementale et Sociale (PGES) a été élaboré en 2008 et suivi par la production en 2014 d'un Cadre de Politique de Réinstallation (CPR) afin de palier aux impacts sur les populations susceptibles d'être affectées par le projet.

### 1.1. Composantes du Projet de l'OMVG

Les lignes haute tension de transport d'électricité du projet de l'OMVG au Sénégal s'étendent sur une distance de 688,7 km répartis sur sept (7) tronçons allant de Kaolack-Birkelane-Tambacounda-Kédougou à Tanaff. Les lignes faisant l'objet du présent PAR s'étendent de la frontière de la Guinée jusqu'au poste de Sambangalou, elles se dirigent ensuite vers Tambacounda, Birkelane et Kaolack. Un autre tronçon relie Birkelane à Tanaff en Casamance. Une section de ce tronçon se trouve en Gambie et ne fait pas donc pas partie du présent PAR. Une petite section de la ligne entre le poste de Tanaff et la frontière de la Guinée-Bissau fait aussi partie du présent PAR.

La figure ci-dessous montre les cinq (5) régions du Sénégal et départements qui sont traversés par le corridor de la ligne de l'OMVG. Il s'agit de : Kaolack, Kaffrine, Tambacounda, Kédougou et Sédhiou. Ces cinq (5) régions correspondent aux cinq CLCS du projet Énergie de l'OMVG au Sénégal.




### 1.2. Activités du projet, sources d'impacts

Les activités du projet de l'OMVG au Sénégal qui causeront des impacts sur les populations sont essentiellement :

- L'usage d'un corridor de 40m de large pour construire la ligne à haute tension ;
- Le dégagement des espaces requis pour étendre les câbles conducteurs et construire les pylônes ;
- Le transport du matériel ;
- La présence des équipes de construction.

Les lignes au Sénégal relieront les postes source et de transformation qui convertiront l'électricité de 225kv en 33kv pour la distribution à proximité des agglomérations du Sénégal. Ces lignes sont réparties en tronçons.

**Longueurs des tronçons de la ligne d'interconnexion de l'OMVG**

| Pays | LOTS | Tronçons | Entrepreneur chargé des travaux | PTF | Longueur tronçon (Km) | Longueur Totale ligne par pays |
|---|---|---|---|---|---|---|
| Sénégal | L1a | Birkelane-Tambacounda | KEC | AFD | 222,55 | **688,70** |
| | L1b | Kaolack-Birkelane | KEC | KFW | 35,33 | |
| | L2 | Tambacounda-Sambangalou | Vinci-Cegelec | BID | 244,09 | |
| | L3a | Sambangalou-Mali | Vinci-Cegelec | BAD | 23,76 | |
| | L5d | Mansoa-Tanaff | Vinci-Cegelec | IDA | 13,67 | |
| | L6a | Tanaff-Soma | KEC | IDA | 86,24 | |
| | L6b | Soma-Birkelane | KEC | KFW | 63,06 | |

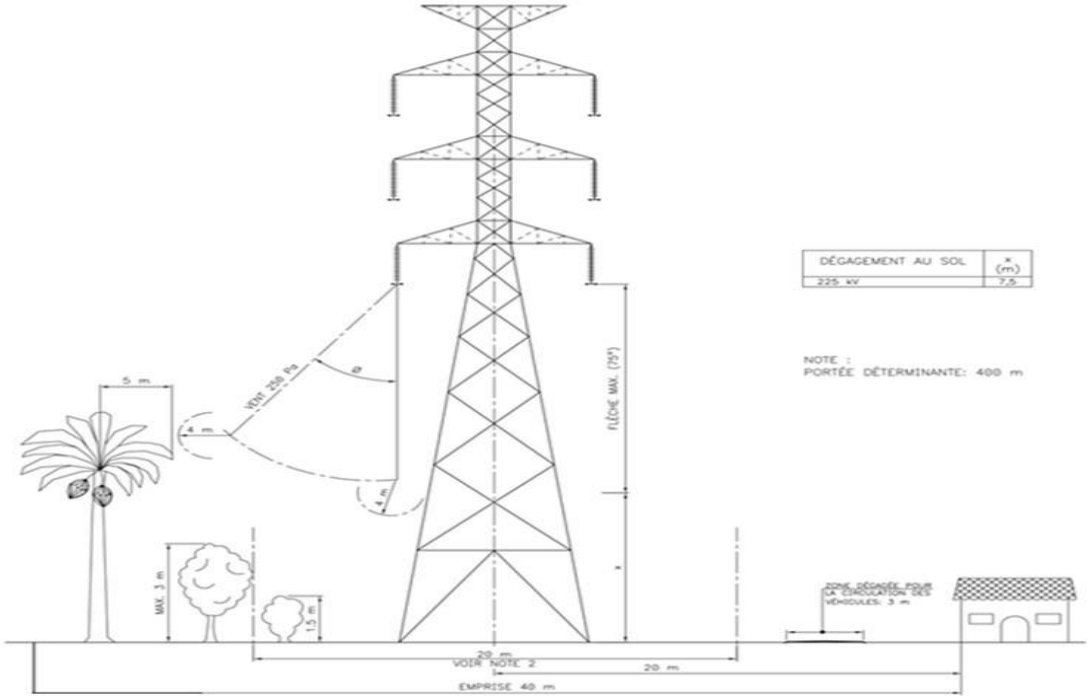


Les dégagements électriques représentent la distance minimale de sécurité qu'il faut considérer entre les conducteurs et la surface du sol ou des structures. Le tableau qui suit donne les dégagements à considérer lors de la répartition des pylônes.

**Dégagements verticaux minimum à respecter**

| **Surface de terrain ou items se trouvant sur la surface du terrain** | **Dégagement minimum sous les conducteurs 225 kV (m)** |
|---|---|
| Surfaces de terrain normalement inaccessibles aux véhicules routiers | 7,5 |
| Zones de dunes vives | 9,8 |
| Routes et terrains normalement accessibles aux véhicules routiers | 8,0 |
| Voies ferrées | 10,0 |
| Mur, bâtiment ou construction accessible à toute personne | 5,5 |
| Toute autre ligne de communications ou de transport d'énergie électrique | 3,0 |
| Filets de protection, lorsque requis | 3,0 |
| Traversée des cours d'eau : | |
| 1- non navigables | 10,0 |
| 2- navigables | 20,0 |

Source : AECOM bureau d'ingénierie

- Identification des PAP

La construction de la ligne Sénégal affectera 1 925 PAP chef de ménages et 235 PAP personnes morales, pour une population totale de 13 638 personnes. La majorité de la population affectée, soit 63%, se trouve sous les lignes L1a et L6b notamment sur les tronçons Birkelane -Tambacounda et Birkelane-Frontière Nord de la Gambie. Les lignes L3a et L5 situées respectivement vers les frontières de la Guinée et de la Guinée Bissau touchent 5 % de la population totale affectée par la ligne.

- Terres de cultures affectées

Selon les données obtenues de l'enquête parcellaire, une superficie de 771,04 ha est affectée par le projet au Sénégal. Ces terres sont principalement localisées dans l'emprise des tronçons L1a, L1b et L6b, soit ceux de Birkelane-Tambacounda et Birkelane-Frontière Gambie. Dans l'emprise des lots L3a et L5 de la ligne, la superficie de cultures affectées est très faible soit environ 1% de la superficie totale des terres de cultures.

Sommaire des statistiques sur les PAP, cultures, et arbres affectés[1] au Sénégal

| Lot | PAP | | Femmes 16 ans et + | Superficie des cultures (HA) | Nombre total d'arbres[2] | | | |
|---|---|---|---|---|---|---|---|---|
| | Individu (chef de ménage) | Personne morale | | | jeune | moyen | mature | Total |
| **L1a** | 799 | 83 | 2 085 | 395,97 | 4 171 | 2 436 | 3 082 | 9 689 |
| **L1b** | 164 | 15 | 434 | 95,45 | 35 | 98 | 167 | 300 |
| **L2** | 131 | 77 | 296 | 30,42 | 6 211 | 7 281 | 7 833 | 21 325 |
| **L3a** | 23 | 3 | 47 | 4,93 | 543 | 536 | 654 | 1733 |
| **L5** | 78 | 0 | 35 | 5,59 | 349 | 100 | 12 381 | 12 830 |
| **L6a** | 297 | 21 | 497 | 75,52 | 1 094 | 497 | 4 346 | 5 937 |
| **L6b** | 433 | 36 | 805 | 163,16 | 62 | 54 | 865 | 981 |
| **TOTAL** | **1 925** | **235** | **4 199** | **771,04** | **12 465** | **11 002** | **29 328** | **52 795** |
| | **2 160** | | | | **52 795** | | | |

- **Arbres affectés**

Les enquêtes parcellaires réalisées au niveau des parcelles des PAP ont identifié un total de 52 795 arbres sur les 40 m de largeur de l'emprise des lignes au Sénégal. Ce total inclut les arbres productifs (8 334) ; les arbres forestiers utilitaires (2 962) et les arbres forestiers (41 499). Toutefois, ce ne sont pas tous ces arbres qui seront abattus. Cela dépendra de leur localisation dans le corridor puisque seul un couloir de 20 m de large sous les lignes pourrait être directement concerné par l'abattage lors de la construction. Les arbres à abattre seront inventoriés par les constructeurs et le service des eaux et forêts avant le démarrage de la réalisation des travaux de la ligne.

- **Bâtiments et structures affectés**

Selon les résultats des enquêtes parcellaires, 26 structures et bâtiments ont été recensés dans l'emprise de la ligne, soit 16 habitations, 4 puits, 1 cimetière, 1 tombe et 5 autres petites structures (latrine grenier etc.).

## 2. But et Objectifs du PAR

### 2.1. But du PAR

Le Présent Plan d'Action de Réinstallation (PAR) a pour but de déterminer les mesures d'atténuation des impacts, pertes et inconvénients subis par les personnes, lors de la construction et la mise en service des 688 km de lignes de transport d'électricité de 225 kV au Sénégal.

### 2.2. Objectifs spécifiques du PAR

L'objectif du PAR est d'atténuer les impacts du projet de l'OMVG au Sénégal sur les personnes et leurs biens de manière à ce que ces personnes soient dans une situation meilleure ou à tout le moins égale à celle qui prévalait avant le projet.
Pour atteindre cet objectif l'OMVG s'engage à appliquer les politiques nationales et les normes internationales développées par ses partenaires financiers en matière de gestion environnementale et sociale des impacts de son projet. Les politiques ou normes applicables seront celle les plus favorables aux personnes affectées.

## 3. Caractéristiques socio-économiques de la zone des lignes au Sénégal

### 3.1. Occupation du sol le long du corridor

Selon les résultats des inventaires réalisés en décembre 2017 et janvier 2018 sur l'emprise des lignes du Sénégal, il ressort que le corridor de la ligne traverse essentiellement les 5 zones d'occupation du sol :

[1] La liste des structures affectées sous les lignes du Sénégal est présentée en annexe.

[2] Ce nombre total d'arbre regroupe les arbres forestiers publics, les arbres forestiers privé utilitaires et les arbres productifs (fruitiers) sur toute la longueur de la ligne

- Zone agricole, plantation
- Zone de savane
- Zone forestière
- Zone fluvio-marine (mangrove, tann estuaire, delta)3
- Zone habitée qui touche des structures construites (puits, hangar, latrines, clôtures, et habitations, etc.),

Le territoire traversé par le corridor de la ligne au Sénégal est principalement agropastoral dans la section au nord de la Gambie, ainsi que sur le territoire que traverse l'emprise, de Kaolack en direction de Tambacounda et Sambangalou (Kédougou) jusqu'à la frontière guinéenne. Durant la saison humide, l'ensemble du territoire est verdoyant, propice aux activités pastorales et agricoles. Les principales cultures pratiquées sont le mil, l'arachide et le sorgho. Les petits arbustes, plantes et herbacés constituent l'essentiel de la végétation naturelle. Les arbres de taille importante pouvant justifier un abattage sont clairsemés.

Dans la section de la ligne localisée en Casamance au Sénégal, le couvert végétal se densifie sensiblement et l'environnement devient forestier. On retrouve au nord du tronçon de Tanaff, des plantations d'anacardiers dont la densité augmente au fur et à mesure que l'on se rapproche de la frontière de la Guinée-Bissau. La culture dominante en zone humide est le riz alors que les terres fertiles et plus sèches sont occupées par la culture d'arachide de mil et de sorgho.

### 3.2. Effectifs des PAP et des ménages affectés

L'enquête parcellaire réalisée en décembre 2017 et janvier 2018 a permis de recenser 2 174 parcelles de terre à l'intérieur de l'emprise de 40 m sur toute la longueur de 688 km de ligne identifié au Sénégal. Le nombre de PAP chef de ménage recensé est de 1 925 individus (personnes physiques) et 235 PAP personnes morales (Commune, collectivité locale, groupement, association, etc.). Parmi les 1 925 individus PAP, il y a 1 823 chefs de ménages (dont 102 ont plus d'une parcelle) qui comptent au total 13 638 personnes. Parmi les PAP chefs de ménages, il y a 81 femmes chefs de ménages.

#### 3.2.1. Ménages

L'enquête parcellaire a révélé une dimension élargie du ménage incluant la famille nucléaire des parents plus ou moins éloignés, des frères sœurs et cousins cousines plus ou moins éloignés. Pour le présent PAR, seule la famille nucléaire constituée du chef de ménage, de la ou des épouses, des enfants et des grands-parents a été considérée.

#### 3.2.2. Activité économique

La principale activité économique pratiquée par les ménages est l'agriculture. Il y a 62% des membres des ménages vivent d'activités agricoles. Ce qui correspond à 3 922 femmes (soit 46,73%) et 4 470 hommes (53,27%). En plus de leurs activités agricoles, 52% des ménages pratiquent aussi d'autres activités génératrices de revenus pour subvenir à leurs besoins : élevage, commerce, etc.

#### 3.2.3. Age de la population

Dans la zone du projet la **population est jeune**, 63% sont compris entre 0-35 ans et près de la moitié à moins de 20 ans.

#### 3.2.4. Régime foncier

Le régime foncier est traditionnel et géré par l'autorité traditionnelle avec l'appui des autorités administratives en cas de conflit.

#### 3.2.5. **L'impact foncier du projet**

La pression foncière causée par le projet est faible du fait que le projet requiert peu de terre façon permanente (la terre sous les pylônes), les pertes d'usage de la terre de l'emprise sont temporaires et cette terre retourne aux usagés après la construction de la ligne.

[3] Un tanne, tann, ou encore tan, désigne la partie interne d'un marais maritime tropical, la moins fréquemment submergée et aux sols généralement sur-salés ou acidifiés, se développant aux dépens d'une mangrove. On distingue des « tannes nus » et des « tannes herbacés » en fonction de la couverture végétale.

3.2.6.**La santé**

Les infrastructures sanitaires sont situées dans les principales agglomérations. Cependant la ligne traverse essentiellement des zones où ces installations sont difficilement accessibles.

3.2.7.**La vulnérabilité économique.**

Les conditions économiques des PAP sont précaires et la grande majorité vit sous le seuil de pauvreté reconnu par les institutions nationales et internationales. Le PAR prévoit une indemnisation de vulnérabilité socio-économique par ménage.

3.2.8.**La vulnérabilité sociale**.

Certains individus ou groupes sont marginalisés pour diverses raisons : les ethnies minoritaires, les orphelins, veuves-chefs de ménages, personnes âgées ; et les femmes exploitantes agricoles. Ces personnes ont du mal à faire prévaloir leurs droits. Sous les lignes du Sénégal, la majorité des ménages comptent une ou plusieurs personnes socialement vulnérables. Au regard des critères de vulnérabilité sociale, l'ensemble des 1823 ménages affectés sont considérés comme socialement vulnérables. Le PAR prévoit une allocation forfaitaire par ménage.

3.2.9.**La vulnérabilité genre**.

La population féminine (environ 50 % de la population affectée) demeure la plus démunie et vit des difficultés particulières liées au genre, reconnues par les organisations internationales et les organismes nationaux. Le PAR prévoit une allocation de vulnérabilité genre par femme de 16 ans et plus.

3.2.10. **La vulnérabilité éducationnelle**.

La scolarisation des PAP est faible et 93% des chefs de ménages n'ont pas fréquenté l'enseignement général. Ils auront des difficultés à lire et comprendre le contenu des ententes d'indemnisations écrites en français. Pour cela, un accompagnement sera apporté à toutes les PAP, hommes et femmes, pour la traduction et la compréhension des documents en langues locales.

3.2.11. **La vulnérabilité physique.**

Elle concerne les PAP chefs de ménages et les membres des ménages vivant avec un handicap physique ou mental (malvoyants, sourds, à mobilité réduite, déficients mentaux, malades, etc.) que la mise en œuvre du projet pourrait affecter négativement. Le PAR prévoit offrir à ces PAP un accompagnement afin que la personne handicapée puisse bénéficier pleinement de tous les avantages du PAR. L'enquête socio-économique réalisée au Sénégal a permis d'identifier 195 personnes vulnérables physiquement. Une allocation forfaitaire est allouée par personne vulnérable.

## 4. Les impacts du projet et l'indemnisation des personnes affectées

4.1.La **terre sous les pylônes**

La superficie de terre perdue de façon permanente sous chaque pylône est de 64$m^2$ (8 m par 8m). Cette perte a un impact relativement faible sur les revenus de l'exploitant. En effet, la superficie perdue représente généralement un faible pourcentage de la superficie de la parcelle exploitée, soit environ 1% pour une parcelle d'exploitation moyenne. Aucune PAP n'a plus d'un pylône sur sa parcelle. Il n'est pas non plus acquis partout qu'une terre de même superficie et de qualité équivalente soit disponible à proximité. Pour ces raisons, il s'avère approprié de compenser les terres perdues en espèces ou en équivalent matériels et intrants agricoles non chimique. Pour un nombre total de 1 376 pylônes au Sénégal, seul 694 pylônes se situent sur des parcelles agricoles de propriété coutumière des PAP. Le reste des pylônes se situe dans les zones sans réinstallation physique ou économique. Ainsi, la superficie de terres perdues de façon permanente à indemniser au Sénégal est de 44423,68 $m^2$ (4,4 ha). Le coût de l'indemnisation des PAP en espèce ou en équivalent matériels et intrants agricoles s'établit à 13 882 400 FCFA.

4.2.La **terre de l'emprise** sauf sous les pylônes :

Les terres de l'emprise, sauf celle sous les pylônes, resteront après la construction, sous la gestion coutumière des PAP.

4.3.La **terre des accès** de construction :

Lors de la réunion du 24 août 2018 entre l'OMVG et Banque Mondiale, il a été retenu pour ce qui concerne les arbres, que le nettoyage se fera sur une bande de 20 m dans l'emprise des 40m, soit 10 m de part et d'autre de la ligne centrale. Par contre les cultures seront dégagées sur la totalité de l'emprise des 40 m pour les besoins des travaux. Les arbres abattus seront indemnisés suivant les

barèmes. Les accès pour les travaux de construction se feront à partir de ce corridor de 20m dégagée entre les pylônes. La piste est dans l'emprise de la ligne. Elle sera utilisée que de façon temporaire durant les travaux. Après la construction, il sera permis aux occupants de poursuivre leurs cultures compatibles avec la ligne et leurs activités d'élevage.

Les inspections ne nécessitent pas de pistes d'accès permanentes. Ces inspections seront faites à partir des pistes existantes ou éventuellement par des drones, sans perturber les activités des occupants. Le débroussaillage périodique des bases de pylônes et l'élagage se fera par l'embauche de travailleurs locaux qui se rendent sur les sites par les pistes ou sentiers existants sans perturber les activités des occupants. Concernant les réparations suite à des bris, cela relève de l'exploitant des lignes. Pour de telles réparations des équipements peuvent être requis sur site et leur transport peut endommager momentanément des cultures ou biens appartenant à des occupants ou exploitants de la terre sous la ligne. De tels dommages seront indemnisés par l'exploitant des lignes, la SOGESART.

### 4.4. Le remplacement pour les **terres**

Les résultats des enquêtes parcellaires révèlent que le statut de propriété des terres comporte essentiellement deux modes de tenure foncière : la tenure coutumière et la tenure sous forme de permission du propriétaire traditionnel. Selon les enquêtes parcellaires, les PAP à très grande majorité ne possèdent pas de titre de propriété formel (titre foncier, acte de délibération, bail).

Concernant les terres avec titres fonciers, l'indemnisation de la terre est faite par l'attribution d'une nouvelle terre titrée, de qualité égale ou similaire. Les frais liés à l'obtention du titre sont indemnisés à leur pleine valeur de remplacement. Les frais de l'obtention du titre peuvent être indemnisés en espèce. Le projet ne prévoit pas de pertes de terres de propriété coutumière sous la ligne sauf sous les pylônes. Ces petites surfaces perdues seront compensées en espèce ou en nature (intrant agricole non chimique).

### 4.5. L'indemnisation pour perte de **récoltes** dans l'emprise de la ligne

La superficie des terres occupées par la construction de la ligne occasionne des pertes temporaires de cultures. À l'intérieur du corridor de la ligne, les travaux de construction seront relativement brefs. Cependant, il est peu probable que ces travaux puissent respecter le calendrier des récoltes. Conséquemment, l'indemnisation sera l'équivalent d'une année de récolte de la culture la plus chère dans la parcelle de la PAP, ce qui équivaut à la pleine valeur de remplacement. Les PAP récupéreront l'essentiel de ces terres sur l'emprise et pourront y poursuivre leurs activités. Le travail de préparation de la terre après la construction est aussi compensé par une majoration de la valeur des cultures de 0.025% qui représente le coût du labour. Si la situation temporaire devait s'étendre au-delà d'une année, une nouvelle indemnisation de même nature serait allouée aux PAP. Les entrepreneurs ne doivent pas causer de dommage hors emprise. Les dommages hors emprise seront pris en charge par l'entrepreneur conformément au barème établit au PAR.

### 4.6. L'indemnisation pour perte d'arbres fruitiers et productifs

Dans l'emprise de la ligne d'interconnexion, les arbres fruitiers et productifs seront abattus dans la portion des 20 m requis pour la construction. A l'extérieur de ces 20m les directives aux constructeurs indiqueront que l'abattage devra être sélectif et se limiter aux seuls arbres constituant une contrainte à la construction et au maintien de l'intégrité de la ligne. Partout où cela est possible, l'élagage remplacera l'abattage. En cas d'abattage, les arbres perdus seront compensés au coût intégral de remplacement de la manière suivante :

- Le remplacement de l'arbre abattu par un plant d'une espèce de productivité équivalente et compatible avec la ligne : prunier, avocatier, figuier, ananas, corossolier, oranger, goyavier, papayer ou toute culture compatible
- L'indemnisation pour le coût d'acquisition du plant, son entretien (préparation du sol, trouaison, semis, arrosage et protection) durant la croissance,)
- L'indemnisation de la perte de production jusqu'à maturation des nouveaux plants. Les barèmes d'indemnisation (fruitiers) sont évalués sur la base des prix du marché. Ils tiennent compte du type d'espèce du degré de maturité des arbres (jeune, mature, adulte). Les espèces productives sont essentiellement : Anacardier, Palmier Dattier, Citronnier, Oranger, Papayer, Avocatier, Bananier, Néré, Cailcédrat, Palmier naturel, Acacia Mangium, Palmier Rônier

- Les activités d'accompagnement fournis par le CLCS et l'ONG Enda Ecopo qui appuieront les planteurs dans le choix de nouveaux plants. La formation des planteurs sur le mode d'exploitation des nouvelles espèces fruitières afin qu'ils maîtrisent les techniques de plantation, d'entretien, les techniques de greffage, d'élagage, et la commercialisation de la récolte.
- Le suivi des nouvelles plantations jusqu'au rétablissement de la productivité (durée de 5 ans).

### 4.7. Indemnisation pour la perte d'arbres forestiers

Lors de la construction de la ligne, la présence d'arbres forestiers dans l'emprise nécessitera des activités d'abattage et d'élagage. Pour compenser ces pertes, des activités de restauration seront réalisées dans l'année suivant la phase de construction par le service forestier national. Un protocole d'accord signé entre l'OMVG et la Direction des Eaux, Forêts Chasses et Conservation des Sols encadrera ces activités. Ce protocole couvrira les forêts communautaires et les forêts classées, il prendra en charge la participation active et les besoins des collectivités locales en matière de protection et restauration de la forêt.

Les enquêtes parcellaires ont identifié un total de 52 795 arbres sur les 40 m de largeur de l'emprise de la ligne au Sénégal. Ce qui inclut les arbres productifs (8 334); les arbres forestiers utilitaires (2 962) et les arbres forestiers (41 499).
Les arbres abattus seront laissés sur place ou en bordure de l'emprise pour qu'ils soient récupérés et utilisés par les PAP.

#### 4.7.1. Arbres du domaine national

De nombreux arbustes et des plantes indigènes particulièrement robustes et bien adaptées au milieu ont une forte capacité de régénération naturelle. Elles représentent la majorité des espèces végétales rencontrées dans l'emprise de la ligne. Ces arbustes et plantes ne constitue pas une contrainte pour la construction des pylônes et de la ligne. Ils sont classés comme une perte temporaire puisqu'ils devraient se régénérer rapidement après les travaux. Aucun reboisement n'est donc prévu pour ce type de végétation.
Nous avons recensé 44461 arbres forestiers et forestiers utilitaires sur des terres du domaine national dans l'emprise. La moitié de ces arbres devront être abattus. Un programme de restauration compensatoire est financé séparément par la Banque Mondiale. Le service forestier national du Sénégal est chargé de la mise en œuvre de ce programme à travers un protocole établi avec l'OMVG. L'UGP assure le suivi de la mise en œuvre effective. Il n'y a donc aucun montant prévu à ce sujet dans ce PAR.

#### 4.7.2. Perte **d'arbres forestiers** sur des parcelles privées des PAP.

Les 2962 arbres d'essences forestières utilitaires rencontrés sur les parcelles privées sont considérés par les PAP comme étant leur propriété privée. Ces arbres forestiers abattus dans les champs agricoles et dans les plantations feront l'objet d'un reboisement dans le cadre du protocole mentionné précédemment. Ce reboisement se fera de manière concertée avec les PAP afin de garantir sa réussite avec des espèces compatibles avec la ligne.

#### 4.7.3. Perte **d'arbres forestiers utilitaires** privés

Les revenus et services fournis par les 2962 arbres utilitaires privés seront perdus de façon permanente. Ces pertes sont évaluées et indemnisées au coût intégral de remplacement et ces arbres feront l'objet d'un reboisement dans le cadre du protocole mentionné précédemment.

### 4.8. **Bâtiments et structures** affectés

Selon les résultats des enquêtes parcellaires, 27 structures et bâtiments ont été recensés dans l'emprise de la ligne, soit 16 habitations, 4 puits, 1 cimetière et 1 tombe, 5 autres petites structures tel que : latrine, cuisine, grenier, etc. Tout bâtiment perdu est reconstruit avec des matériaux neuf de qualité supérieure sans tenir compte d'aucune dépréciation. Le barème d'indemnisation de chacune des structures affectées dans les parcelles d'habitations familiales est estimé à partir des prix du marché à l'état neuf.
Les **cimetières** et **tombes** ne seront pas déplacés dans la mesure où ils ne nuisent pas à la construction ni à la maintenance de la ligne. Pour éviter le cimetière de la communauté de Taïba Willanene, la ligne sera déplacée à ce niveau.

Les **habitations** sous l'emprise de la ligne seront toutes déplacées et reconstruites hors emprise sur la parcelle de la PAP. Dans ces groupes de bâtiments associés à un ou plusieurs ménages d'une même lignée familiale, les bâtiments secondaires tels la cuisine, la latrine, le puit et clôture seront aussi déplacées, lorsqu'ils font partie de la concession (terrain familiale) affectée.

4.9. Indemnisation pour les zones de **pâturages** perdus

L'impact sur le pastoralisme est jugé temporaire et très faible. Un appui au programme de vaccination animale s'effectuera sur le site des marchés à bestiaux situé dans la périphérie des lignes de l'interconnexion au Sénégal. Le dimensionnement de cet appui correspond à la valeur du volume de fourrage perdu. La mise en œuvre sera gérée par l'UGP et l'ONG ENDA ECOPOP en collaboration avec le service de vaccination du ministère de l'élevage.

**4.10.** Traitement des autres **sites sacrés et biens culturels**

Les biens culturels physiques tels que les sites sacrés (arbres, rochers, les lieux de culte, etc.) ont été largement évités. Cependant, si l'un de ces biens se retrouve dans le corridor de la ligne il ne sera pas déplacé, dans la mesure où il ne constitue pas un obstacle majeur à la présence de la ligne. Dans le cas de découvertes fortuites de vestiges archéologiques, les mesures indiquées dans le PGESC des entrepreneurs seront appliquées.

4.11. Indemnisation pour **droit de passage et restriction** d'usage

Les lignes de transmission elles-mêmes ne nécessitent habituellement pas d'acquisition de superficie importante, sauf pour les pylônes. Toutefois, une emprise est établie, imposant des restrictions à l'utilisation des terres. La nature des infrastructures détermine ces contraintes ; par exemple, des restrictions sont imposées aux plantations sous les lignes de transmission. Dans la plupart des cas, les bâtiments et structures existantes doivent être démolis et aucune autre structure ne peut être construite sous les lignes de transmission. Des pratiques sécuritaires interdisent expressément, par exemple, les excavations ou les mines à proximité des pylônes, tout en autorisant des activités telles que l'élevage et l'agriculture. L'indemnisation de restriction est établie conséquemment à une valeur symbolique de 5 000 FCFA par ménage affecté.

L'emprise de 40 m fait l'objet d'une déclaration d'utilité publique au profit du projet Énergie de l'OMVG. Sauf pour les terres sous les pylônes, les propriétaires ou occupants coutumiers actuels des terres dans l'emprise pourront poursuivre leurs activités agricoles et pastorales moyennant certaines restrictions. Ces terres demeureront accessibles aux individus et personnes morales qui pourront poursuivre sa mise en valeur. Les pertes de récoltes durant la construction de même que les pertes d'arbres productifs (fruitiers, utilitaires) seront indemnisées et l'usage de l'emprise sera maintenu. Cependant, un droit de passage permettant l'accès au corridor et aux pylônes au personnel du Constructeur pendant la construction et au personnel de l'exploitant pendant la période d'exploitation de la ligne à des fins de :

- Construction
- Entretien, réparation
- Élagage sécuritaire des arbres

Des restrictions seront applicables à l'ensemble de la surface de l'emprise. Ces restrictions d'usage sont :

- Interdiction de planter des essences d'arbres qui pourraient atteindre plus 3,5 mètres de hauteur à maturité et ce, sur toute la largeur de l'emprise (40 m).
- Interdiction de construire toutes nouvelles structures ou habitations.

L'imposition de ces restrictions et de ce droit de passage représentent une contrainte pour les PAP occupant ces terres. La valeur de la perte est cependant limitée puisque la plupart des PAP pourront, malgré ces restrictions, poursuivre des activités égales ou similaires à celles pratiquées avant le passage de la ligne. Les PAP recevront des formations sur les cultures et les activités productives qu'elles pourront si elles le désirent exercer sous la ligne. L'indemnisation de restriction est établie conséquemment par ménage affecté.

4.12. Reconstitution de revenus des PAP

Dans les cas de perte permanente de terre les PAP propriétaires coutumiers bénéficieront d'une compensation en nature (terre contre terre) pour les terres perdues étant donné que leurs moyens de subsistance en dépendent. Les terres de remplacement doivent être de qualité supérieure ou à tout le

moins égale à celle des terres affectées. La terre de remplacement sera identifiée par les autorités communales et en collaboration avec l'OMVG.

Pour les actifs perdus sur ces terres, l'indemnisation prend en compte le travail du sol et son entretien afin d'en garantir une bonne production et faciliter la reconstitution du revenu perdu. Les cultures perdues de façon permanente seront indemnisées par une allocation équivalente au coût de deux années de production. Le montant d'indemnisation de la deuxième année de production couvre les frais de travail du sol de la nouvelle terre et les efforts de la PAP pour la reconstitution de son revenu.

Les PAP ayant la permission d'exploiter des terres et ne possédant donc aucun droit légal ou traditionnel susceptible d'être reconnu recevront une aide à la réinstallation et toute autre forme d'aide leur permettant d'atteindre les objectifs énoncés dans la politique OP 4.12. Les actifs perdus sur cette terre sont compensés à leur valeur intégrale de remplacement. De plus, les PAP recevront une indemnité leur permettant de préparer une nouvelle terre. Cette dernière sera identifiée par les autorités locales et mise à la disposition de la PAP sous forme de permission d'occupation d'une durée minimum de 5 années, ce qui lui assurera la reconstitution de son revenu.

### 4.13. Activités Génératrices de Revenus des femmes (AGR)

La majorité des femmes sont des exploitantes agricoles. Elles conduisent également des activités diverses générant des revenus ou fournissant les biens requis par leur ménage. Afin d'atténuer les impacts du projet sur leurs activités et dans le but de les renforcer ou d'en créer de nouvelles, le PAR planifie la mise en place d'AGRs destinées aux femmes recensées dans les familles affectées.

Le PAR a prévu d'appuyer les femmes en leurs octroyant une allocation de vulnérabilité genre, un appui budgétaire pour le développement d'activités génératrices de revenus (AGR) et un renforcement des capacités des femmes dans les secteurs d'activités qui sont définis de commun accord avec les femmes ainsi qu'un suivi accompagnement par les CLCS, et les ONG ENDA ECOPOP.

Le nombre de femmes de 16 ans et plus recensées dans les ménages affectés par le projet au Sénégal est de 4 199. La somme totale affectée au développement d'AGR pour les femmes est donc de **62 985 000 FCFA**. Cette somme devra être répartie entre les CLCS au prorata du nombre de femmes dans chaque CLCS. L'ONG ENDA ECOPOP et les CLCS assureront l'encadrement requis pour la mise en œuvre effective des AGR. Des séances de sensibilisation des PAP sont prévues dans le PAR pour la réussite de ces actions. Lors des activités de renforcement des capacités des femmes, l'ONG de mise en œuvre confirmera les activités AGR que les femmes veulent et peuvent réaliser. Ces groupements de femmes bénéficieront de formations appropriées de courte durée en fonction de la nature de l'activité.

## 5. Cadre juridique et institutionnel de la réinstallation

### 5.1. Dispositions constitutionnelles,

La Constitution du Sénégal du 7 janvier 2001 (article 15) garantit le droit de propriété. Il ne peut être porté atteinte à ce droit que dans le cas de nécessité publique légalement constatée, sous réserve d'une juste et préalable indemnité :

- Préalable en ce sens qu'elle est fixée, payée ou consignée avant la prise de possession.
- Juste, car elle doit réparer l'intégralité du préjudice, l'exproprié devant être replacé, dans un même et semblable état. L'indemnité allouée doit couvrir l'intégralité du préjudice direct, matériel causé à l'exproprié.

Le préjudice doit être direct. Cela signifie qu'il faut qu'il soit né de l'expropriation.

### 5.2. Dispositions législatives

Au Sénégal, le domaine foncier est divisé en trois catégories :

- Le domaine national avec ses sous-catégories (les zones urbaines, les zones de terroirs, les zones classées, les zones pionnières) ;
- Le domaine de l'État qui se subdivise en domaine privé et domaine public de l'État ;
- Le domaine privé des particuliers constitué des terres immatriculées au nom des particuliers.
- Chaque domaine est soumis à un mode d'administration et de gestion spécifiques. Les compétences de gestion et d'administration sont soit confiées à l'administration centrale et à ses services techniques ou aux collectivités locales.

### 5.3. Règlements relatifs au foncier et procédures d'expropriation

L'expropriation pour cause d'utilité publique est possible, quel que soit le statut ou la protection dont bénéficie le bien. Le retrait des terrains du domaine national pour des motifs d'utilité publique ou d'intérêt général est assimilable à une expropriation et donne lieu au paiement à l'occupant évincé d'une juste et préalable indemnité.

- La fixation des indemnités est précédée par la prise d'un acte déclaratif d'utilité publique conformément aux règles applicables en matière d'expropriation pour cause d'utilité publique (art. 30 du décret n°64-573 du 30 juillet 1964 fixant les conditions d'application de la loi 64-46 du 17 juin 1964 relative au domaine national).
- - Les indemnités sont établies en tenant compte exclusivement des constructions, aménagements, plantations et cultures réalisés par les occupants affectataires (art. 32 du décret n°64-573 du 30 juillet 1964 fixant les conditions d'application de la loi 64-46 du 17 juin 1964 relative au domaine national).
- L'art. 38 du décret n°64-573 du 30 juillet 1964 fixant les conditions d'application de la loi 64-46 du 17 juin 1964 relative au domaine national dans sa version modifiée par le décret 91-838 du 22 août 1991, permets à tout occupant d'être indemnisé.
- Les structures étatiques sont légalement responsables de l'expropriation pour raison d'utilité publique. - Les procédures organisationnelles pour la déclaration d'utilité publique, l'estimation des valeurs, la négociation des indemnisations, et le paiement de compensation sont bien décrites dans les textes.
- La législation nationale prévoit que la valeur de chaque bien est estimée par des représentants qualifiés du Ministère concerné.

La procédure ordinaire d'expropriation pour cause d'utilité publique comprend deux phases : phase administrative et phase judiciaire.

### 5.4. **Politiques de déplacement involontaire des PTF**

Le projet Énergie de l'OMVG est rendu possible grâce à l'association de 8 partenaires techniques et financiers (PTF) :

- Banque Africaine de Développement (BAD)
- Banque Mondiale (BM)
- Banque Européenne d'Investissement (BEI)
- Agence Française de Développement (AFD)
- Banque Islamique de Développement (BID)
- Kreditanstalt für Wiederaufbau (KfW)
- Banque ouest-africaine de Développement (BOAD)
- Fonds koweïtien pour le développement économique arabe (FKDEA)

Les principaux PTF du projet Énergie de l'OMVG disposent de leurs propres politiques applicables à tous leurs projets susceptibles d'entraîner un déplacement involontaire, des impacts négatifs sur les moyens d'existence, l'acquisition de terre ou des restrictions d'accès à des ressources. La Banque Mondiale dispose de sa Politique Opérationnelle PO 4.12 « Réinstallation Involontaire » (BM, 2001). Cette Politique Opérationnelle a été adoptée par la BOAD et l'AFD comme instrument de réinstallation. La Banque Européenne d'Investissement a aussi sa Norme 6 « Involuntary Resettlement » bien décrite dans le document Environmental and Social Handbook (EIB, 2013). Pour sa part, la Banque Africaine de Développement a défini ses propres politiques de sauvegardes opérationnelles. La sauvegarde opérationnelle 2 concerne plus spécifiquement la réinstallation involontaire : acquisition de terres, déplacements de populations et indemnisation.

Pour ce qui concerne les lignes électriques du Sénégal, les bailleurs qui les cofinancent le projet sont : la Banque Mondiale, la BAD, l'AFD, la KFW, la BEI et la BID.

Dans un but de simplification et d'harmonisation, le présent PAR est construit pour se conformer aux exigences de la Banque Mondiale contenues dans la PO 4.12, qui inclut, pour l'essentiel, les exigences des autres PTF.

### 5.5. Cadre institutionnel de l'expropriation/paiement des impenses pour cause d'utilité publique

L'Organisation pour la mise en valeur du fleuve Gambie (OMVG) a été créée le 30 juin 1978 en succédant au Comité de coordination pour la mise en valeur du bassin du fleuve Gambie. L'OMVG comporte 4 pays membres, riverains du fleuve : la Gambie, la Guinée, la Guinée-Bissau et le Sénégal. L'OMVG a pour mission de promouvoir et d'entreprendre les études et travaux d'aménagement des bassins des fleuves Gambie, Kayanga/Géba et Koliba/Corubal. Les objectifs spécifiques relèvent des domaines suivants :

- Développement de l'agriculture ;
- Production d'énergie hydroélectrique (le potentiel énergétique aménageable dans la zone est estimé entre 1 300 et 1 500 MW) ;
- Protection de l'environnement ;
- Contrôle de la salinité dans les zones influencées par la marée de l'estuaire du fleuve Gambie;
- Amélioration des voies navigables existantes et création de nouveaux tronçons navigables grâce à la régularisation des débits des fleuves;
- Fixation des populations et réduction de l'exode rural.

Les pays membres de l'OMVG sont liés par plusieurs conventions dont :
- Convention relative au statut du fleuve Gambie ;
- Convention portant création de l'OMVG ;
- Convention relative au statut juridique des ouvrages communs ;
- Accord-cadre sur les privilèges et immunités de l'OMVG ;
- Régime fiscal et douanier applicable aux marchés d'études et de travaux des ouvrages communs.
- L'OMVG dispose des organes suivants :
- Conférence des Chefs d'État et de Gouvernement;
- Conseil des Ministres ;
- Secrétariat Exécutif ;
- Commission Permanente des Eaux ;
- Comité consultatif (États et bailleurs de fonds).

L'analyse et la mise en œuvre des enjeux énergétiques dans la sous-région se sont élargies dans le cadre du Système d'Échanges d'Énergie Électrique de l'Afrique de l'Ouest (EEEOA) ou West African Power Pool (WAPP) visant à sécuriser la production énergétique et à créer un marché régional de l'électricité dans l'espace CEDEAO.

Au Sénégal, les Ministères impliqués dans le suivi et l'appui technique pour dans la mise en œuvre du PAR sont :

- Le Ministère de l'Économie et des Finances et du Plan et la direction des Domaines et du Cadastre ;
- Le Ministère de l'Environnement et du Développement durable, et ses directions et bureaux régionaux;
- Le Ministère de la Gouvernance territoriale, du Développement et de l'Aménagement du Territoire et ses directions régionales ;
- Le Ministère de l'Agriculture et de l'Équipement rural et ses directions techniques ;
- Le Ministère de l'Hydraulique et de l'Assainissement et ses directions techniques ;
- Le Ministère de la Santé et de l'Action sociale et ses directions techniques ;
- Le Ministère de la Femme, de la Famille et du genre et ses directions régionales;
- Le Ministère de la Pêche et de l'Économie maritime et la direction de la pêche continentale ;
- Le Ministère de l'Élevage et des Productions animales et les directions régionales ;
- Le ministère de l'Intérieur, les régions et les départements ;
- Le Ministère de la Gouvernance territoriale, du Développement et de l'Aménagement du Territoire.

### 5.6. Rôle et responsabilités dans la mise en œuvre du PAR

Les rôles et responsabilités des organisations concernées dans la mise en œuvre du PAR sont réparties sur trois niveaux : régional, national et local, tel que montré au tableau suivant.

Rôles et responsabilités des organismes dans la mise en œuvre du PAR

| Organisme | Rôle | Niveau |
|---|---|---|
| **OMVG** | • Maître d'ouvrage du projet et responsable du financement du PAR<br>• Supervision l'UGP à travers le suivi de son contrat de performances<br>• Approbation des programmes et du budget du PAR<br>• Gestion des litiges et des plaintes | Régional |
| **UGP** | • Suivi quotidien de la mise en œuvre des mesures du PAR<br>• Coordination, la planification et la bonne exécution des composantes du projet<br>• Suivi-évaluation et contrôle des activités<br>• Gestion administrative, financière et comptable - Appui à l'OMVG pour le lancement des appels d'offres et la passation des marchés<br>• Secrétariat du Comité Consultatif de Suivi du projet (CCS). | Régional |
| **CCS** | • Rôle participatif et consultatif<br>• Coordination, orientation et suivi des activités du projet | Régional |
| **ATMO** | • Contribution à la mise en place et au renforcement des capacités de suivi-évaluation au sein de l'UGP | Régional |
| **CNS** | • Suivi et supervision des activités sur le terrain<br>• Facilitation administrative<br>• Suivi et mise en œuvre du volet environnemental et social | National |
| **CLCS** | • Relation entre le projet et les populations locales<br>• Gestion des litiges et des plaintes<br>• Suivi de la mise en œuvre des mesures de développement<br>• Suivi de l'acceptation par les populations des mesures mises en œuvre : compensation, indemnisation, réinstallation, consultation, information, sensibilisation, gestion des litiges | Local |
| **IC-MOE** | • Contrôle, supervision et suivi des travaux de construction des ouvrages de l'interconnexion et de Sambangalou<br>• Représentant de l'OMVG auprès des Constructeurs | Local |
| **ONG** | • L'ONG ENDA ECOPOP recrutée par l'OMVG aura les responsabilités et tâches suivantes :<br>Information, sensibilisation et consultation des PAP;<br>Préparation, validation des données recensées et barèmes;<br>Ouverture des comptes bancaires et paiement des PAP;<br>Organisation des indemnisations ;<br>Appui aux PAP pour la reconstitution des revenus;<br>Appui aux PAP vulnérables;<br>Suivi des plaintes des PAP;<br>Suivi évaluation;<br>Production des rapports et documentation d'indemnisation. | Local |
| **Constructeurs** | Les Constructeurs (entrepreneurs) sont responsables de mettre en œuvre les mesures environnementales et sociales du PGES et du PAR qui les concernent. Ces mesures sont décrites dans un Plan de Gestion Environnementale et Sociale de Chantiers (PGESC) que les Constructeurs doivent soumettre et faire approuver avant les travaux. | Local |

## 6. Plan de compensation

### 7.1. Ayant droits, évaluation des droits et éligibilité

L'estimation des indemnités considère les pratiques nationales tout en respectant les exigences des partenaires techniques et financiers. La matrice présentée au tableau ci-dessous décrit les droits des PAP à une compensation pour les pertes de terre ou autres biens et/ou assistance dans le cadre du projet.

| Impact | Éligibilité | Droit à compensation ou réinstallation |
|---|---|---|
| Compensations pour patrimoine et investissement (terre, structures, immeubles) | | |
| Perte de terrain titré | Être le titulaire d'un titre de propriété valide et enregistré | Réinstallation sur une parcelle similaire avec titre de propriété c'est-à-dire ayant les mêmes dimensions et potentialités d'exploitation ou compensation en numéraire de la parcelle et des impenses relatives au titre. Les deux options seront compensées au coût intégral de remplacement, en tenant compte des valeurs au marché pour la terre si les contraintes matérielles ne permettent pas la compensation en nature. |
| Perte totale de terrain coutumier | Être reconnu comme propriétaire coutumier par les autorités traditionnelles | Réinstallation sur une parcelle similaire avec titre de propriété (acte de délibération) ayant les mêmes dimensions et potentialités d'exploitation ou compensation en numéraire de la parcelle. Les deux options seront compensées au coût intégral de remplacement, en tenant compte des valeurs au marché pour la terre si les contraintes matérielles ne permettent pas la compensation en nature. La propriété de la terre de remplacement devra être confirmée par le PV de délibération des collectivités locales. |
| Perte totale de terrain cultivable utilisé avec la permission du propriétaire coutumiers | Être l'occupant d'une parcelle cultivable et cultivée. | Pas de compensation monétaire pour la parcelle. Les occupants reconnus de terres cultivables et cultivées sont éligibles à la réinstallation. Une option de réinstallation leur est offerte, comportant : le remplacement des bâtiments qui s'y trouvent, si applicable (voir ci-dessous), le remplacement des parcelles agricoles par des terres de potentiel agricole équivalent situées à une distance acceptable de la résidence de la personne concernée. Les mises en valeur réalisées sur les terrains sont éligibles à une compensation au coût intégrale de remplacement (exemples : défrichage, canaux d'irrigation, puits, diguettes, travail du sol, etc.), ou au remplacement sur un terrain de réinstallation.<br>Toute autre aide qui est nécessaire pour atteindre les objectifs de la PO 4.12 (formations, appui à l'établissement d'une activité commerciale, etc.) |
| Perte de terrain coutumier non cultivé utilisé comme pâturage | Communautés villageoises et Éleveurs | Compensation au niveau communautaire, voir rubrique « Ressources naturelles et brousse » PAR des lignes - Appui pour trouver de nouveaux pâturages, de nouveaux couloirs de transhumance et de l'appui à la santé animale (vaccination du bétail) |
| Perte de bâtiment | Cas 1 Propriétaire du bâtiment résident, reconnu comme propriétaire par le voisinage. | Compensation du bâtiment au coût intégral de remplacement (coût de construction à neuf -- prix marché des matériaux de construction , plus coût de travail, plus indemnités de déménagement, ou Réinstallation dans un bâtiment de caractéristiques et de surface équivalentes ou supérieures et indemnité de déménagement. |
| | Cas 2 Propriétaire du bâtiment non résident, reconnu comme propriétaire par le | Compensation du bâtiment au coût intégral de remplacement |

| Impact | Éligibilité | Droit à compensation ou réinstallation |
|---|---|---|
| | voisinage. | |
| | Cas 3 Locataire, reconnu comme locataire par le voisinage. | Compensation du coût du déplacement, comprenant (i) les frais encourus pour louer un logement similaire (trois (3) mois de loyer et dépôt de garantie) et (ii) indemnité de déménagement. |
| Perte de culture | Être reconnu comme ayant établi la culture | Cultures pérennes : compensation au coût intégrale de remplacement de la culture considérée (prenant en considération la valeur du plant, le travail et les engrais nécessaires au ré-établissement de la culture, et la perte de revenu pendant la période nécessaire au ré-établissement à la valeur du marché du produit considéré)<br>Cultures annuelles : si la culture est récoltée ou non avant les travaux, il y a compensation par l'équivalent d'une année de récolte de riz ou de la culture la plus cher sur la parcelle. |
| Perte d'arbres fruitiers | Individu ou Communauté | Compensation selon le barème établi des arbres fruitiers et productifs |
| Perte d'arbres forestier utilitaire | Individu ou Communauté | Compensation selon le barème établi des arbres utilitaires |
| Perte d'arbres forestiers | Communauté | Compensation conformément au protocole forestier signé entre l'OMVG et la direction en charge des eaux et forêts |
| Perte d'activité commerciale ou artisanale | Être reconnu par le voisinage et les autorités comme l'exploitant de l'activité | Compensation de la perte de revenu encourue durant la période nécessaire pour ré-établir l'activité sur un autre site, de plus un appuie en vue de l'adaptation à ces nouveaux sites. Le déplacement des activités commerciales sous la ligne consiste à déplacer l'activité à proximité hors de l'emprise l'entreprise si l'activité est incompatible avec la ligne (formation technique d'ajustement à la nouvelle activité ex changement type de plantation manguier à anacardier nain) |
| Ressources naturelles, brousse perdue | Toute personne reconnue comme tirant directement son revenu de la ressource perdue'' | Financement pour des projets de remplacement des ressources perdues les plus utilisées par les populations affectées. La perte de fourrage représente la perte principale de ressource naturelle dans l'emprise. Le projet proposé de rejoindre les éleveurs sur les marchés de bestiaux le long de l'emprise et de leur offrir la vaccination de leur bétail. Pour les lignes du Sénégal, les ressources perdues sont les arbres forestiers qui servent essentiellement de bois de chauffe ou de matériaux de construction. Tout le bois abattu sera mis à la disposition des PAP pour leur usage. |
| Indemnités de déplacement Déménagement et réinstallation | Être éligible à la réinstallation | Prise en charge du coût du déménagement (ex. : mise à disposition d'un véhicule pour transporter les effets personnels).<br>Prise en charge de la réinstallation, du dérangement du PAP de la marge d'erreur dans les inventaires des biens affectés et des frais bancaires et financiers du PAP |
| Impact sur les personnes vulnérables | Personnes de vulnérabilité | **Genre** : Un accès égal et non discriminatoire aux ressources financières et techniques est facilité dans le cadre du processus de déplacement |

| Impact | Éligibilité | Droit à compensation ou réinstallation |
|---|---|---|
| | • Genre<br>• Physique<br>• Sociale<br>• Économique<br>• Éducationnelle | physique ou économique. Cela implique notamment de s'assurer que les titres fonciers et les droits à l'indemnisation sont aussi accordés aux femmes si elles ont des conjoints ou compagnons.<br>**Physique** : accompagnement rémunéré d'une personne ayant la confiance du PAP<br>**Social** : Indemnité par PAP vulnérable<br>**Économique** : Indemnité par membre du ménage du PAP vivant sous le seuil de pauvreté BM<br>**Éducationnelle** : Accompagnement pour la compréhension des documents présentés aux PAP |
| Impact sur les Squatters/occupants sans droits d'occupation | Les personnes qui n'ont ni droit formel ni titres susceptibles d'être reconnus sur les terres qu'elles occupent. | Assistance pour le transfert à un endroit où l'on peut vivre et travailler ; aide à la restauration des moyens de subsistance et de productivité sur un lieu sécurisé pour une période de 5 ans ; droit de récupérer les actifs et les matériaux sur l'ancien site; le cas échéant, compensation pour un logement pour une période 3 mois. |
| Impact sur les infrastructures, équipements et biens collectifs | Les communautés ayant des biens collectifs affectés par le projet (écoles, les centres de santé, les équipements de desserte en eau potable (puits ou forages) et en assainissement (toilettes publiques ou latrines), les infrastructures pastorales, les routes, les pistes rurales et les cimetières). | Compensation prioritaire au coût intégral de remplacement du bien affecté (coût de construction à neuf -- prix marché des matériaux de construction, plus coût de travail, plus indemnités de déménagement). |
| Restriction d'usage de la terre | Toute PAP ayant une parcelle sous l'emprise de la ligne | Indemnité de droit de passage /restriction |

#### 6.1.1. Recensement des personnes et biens affectés

L'enquête parcellaire et socioéconomique a été effectuée en décembre 2017 et janvier 2018 tout le long du corridor des lignes et sur le site des postes du Sénégal. Elle a été élaborée par l'Ingénieur conseil de l'OMVG et réalisée par les entrepreneurs de l'interconnexion qui ont recruté des intervenants spécialisés afin d'identifier les propriétaires ou utilisateurs des terres situées dans l'emprise ou à proximité, d'identifier d'autres éventuels détenteurs de droits affectés par le projet et de caractériser l'ensemble des personnes affectées.

L'enquête socio-économique des personnes affectées par le projet a permis d'établir le portrait socio-économique de ces dernières. Elle a permis de fournir un ensemble de données telles que :

- L'identification des PAP ;
- L'inventaire des biens affectés ;
- Une description socio-économique de base décrivant la situation d'avant-projet ;
- Les préférences des PAP concernant les modes d'indemnisation,
- La taille et la composition des ménages affectés ;
- Les principales activités économiques des PAP ;
- Les personnes ou groupes vulnérables affectés.

### 6.1.2.La date butoir

Les enquêtes parcellaires se sont déroulées à partir de la mi-novembre 2017 jusqu'au **31 janvier 2018**. Cette date de fin des inventaires constitue la **date butoir**. L'ensemble des personnes et les biens affectés ont été recensés. La date des inventaires a été communiquée aux populations des villages riverains lors de la campagne d'information et sensibilisation pré-enquête menées par les ONG et l'OMVG. La date butoir est communiquée à la population par l'entremise de publication dans les journaux et par communiqué sur les radios communautaires. Au-delà de cette date butoir, l'occupation ou l'exploitation nouvelle d'une terre ou d'une ressource dans l'emprise de la ligne ne peut plus faire l'objet d'une indemnisation.

### 6.1.3.Principes et taux applicable pour la compensation

Les barèmes de compensation identifient la valeur unitaire des biens affectée qui servira au calcul de l'indemnisation. Le budget d'indemnisation qui en résulte permettra de remplacer l'ensemble des actifs productifs ou moyens de subsistance perdus. Le principe fondamental est d'indemniser à la pleine valeur de remplacement. Les barèmes couvrent les points suivants :

- Perte permanente de terre ;
- Perte temporaire de cultures ;
- Perte d'arbres forestiers ;
- Pertes d'arbres forestiers utilitaires ;
- Perte d'arbres fruitiers (productifs)
- Perte de structures et habitations
- Indemnisations de vulnérabilité
- Indemnités de droit de passage et de restriction.

Barèmes :

| **Catégorie structure/équipement** | **Prix en FCFA** | **Unité de mesure** |
|---|---|---|
| Clôture en banco | 1 550 | Mètre linéaire |
| Clôture en brique | 20 000 | Mètre linéaire |
| Bâtiment de reconstruction | 83 050 | Mètre carré |
| Puits traditionnel | 150 000 | par unité |
| Puit moderne | 250 000 | par unité |
| Cuisine avec mur | 750 000 | par unité |
| Cuisine traditionnelle | 375 000 | par unité |
| Latrine extérieure | 250 000 | par unité |
| Hangar | 15 000 | par unité |
| Enclos/abris pour animaux | 50 000 | par unité |
| Poulailler | 150 000 | par unité |
| Bassin cimenté | 150 000 | par unité |
| Grenier | 250 000 | par unité |
| Magasin | 750 000 | par unité |

**Source:** PAR TER pour les unités de production –
Source Index Banque mondiale (taux de croissance ; 2010/2016 ; 2017 – 2018) ;
Décret No. 2010-439 du 6 avril 2010 fixant le barème des terrains nus et des terrains bâtis annexe 6 et Discussion avec ingénieur génie civil confirmant la validité des prix au marché du Sénégal

| **Cultures** | **Prix en FCFA / m²** |
|---|---|
| Ananas | 15 000 |
| Arachide | 27 |
| Aubergine | 500 |
| Autre | 25 |
| Bananier | 3 305 |
| Blé | 51 |
| Choux | 334 |

| | |
|---|---|
| Coton | 30 |
| Courge | 650 |
| Fonio | 60 |
| Gombo | 150 |
| Haricot | 50 |
| Igname | 200 |
| Jachère | 0 |
| Maïs | 49 |
| Mangue | 1 250 |
| Manioc | 60 |
| Maraichage | 200 |
| Melon | 200 |
| Mil | 24 |
| Oignon | 150 |
| Oseille | 45 |
| Patate | 200 |
| Piment | 250 |
| Riz | 70 |
| Sorgho | 53 |
| Taro | 100 |
| Tomate | 200 |

Source : Projet TER (Train Express Régional)[4], Apix, 2017 ; prix au marché de 2018

| **Arbres productifs** | **Prix en FCFA / pied** | | |
|---|---|---|---|
| | **Jeune** | **Moyen** | **Mature** |
| Anacardium Occidentale | 1 000 | 31 250 | 50 750 |
| Annona Muricata | 1 000 | 15 000 | 29 000 |
| Avocatier | 1 000 | 5 000 | 35 000 |
| Bananier | 500 | 15 000 | 25 000 |
| Canne à Sucre | 500 | 5 000 | 10 000 |
| Citrus Xlimon | 500 | 11 000 | 25 000 |
| Cola Acuminata, Kolatier | 1 775 | 8 875 | 8 875 |
| Goyavier | 500 | 24 000 | 35 000 |
| Mandarinier | 500 | 30 000 | 40 000 |
| Manguier Greffé | 1 000 | 18 000 | 35 000 |
| Manguier non greffé | 500 | 12 000 | 25 000 |
| Oranger | 500 | 13 000 | 30 000 |
| Palmier à huile | 1 000 | 10 000 | 15 000 |
| Pamplemousse | 500 | 10 000 | 20 000 |
| Papayer | 500 | 15 000 | 25 000 |
| Rônier | 500 | 5 000 | 25 000 |
| Tamarinier noir | 250 | 5 000 | 10 000 |

| **Perte** | **Barème** |
|---|---|
| Arbres forestiers domaine publique | Restauration forestière conformément au protocole |

[4] Le Train express Régional (TER) est financé par la France (135 milliards de francs CFA); la Banque islamique de développement (BID) qui 197 milliards de francs CFA (soit 42% du coût total); La Banque africaine de développement pour 120 milliards.

| Espèces d'arbre forestier | Prix au marché pour un arbre de taille moyenne FCFA |
|---|---|
| Adansonia digitata (Baobab) | 10 000 |
| Accacia albida (Kadd) | 12 000 |
| Albizia lebbeck | 8 000 |
| Azadirachta indica (Nim)* | 7 500 |
| Balanites aegyptiaca | 8 000 |
| Oxytenanthera abyssinica (Bambou) | 8 000 |
| Ceiba pentandra (Fromager) | 25 000 |
| Cordyla pinnata (Dimb) | 20 000 |
| Danielia oliveri (Santan) | 12 000 |
| Detarium senegalense (Detakh) | 12 500 |
| Eucalyptus camldulensis* | 20 000 |
| Khaya senegalensis (Caïcédrat) | 30 000 |
| Moringa oleifera (Névéday)* | 10 000 |
| Parkia biglobosa (Néré) | 8 000 |
| Pterocarpus erinaceus (Vène) | 35 000 |
| Saba senegalensis (Madd)* | 15 000 |
| Sclerocarya birrea (Beer) | 10 000 |
| Tectona grandis (Teck)** | 439 600 |
| Vitellaria paradoxa (Karité) | 8 000 |
| Zizyphus mauritiana (jujubier) | 10 000 |
| Autres essences | 8 000 |

Autres essences incluent les essences non identifiées ou peu vendues sur le marché
**Source :** décret N° 96-572 du 9 juillet 1996 fixant les taxes et redevances en matière d'exploitation forestière **et** prix au marché local pour les espèces marquées d'une étoile (*) Les prix sont actualisés à 2018
(**) Pour les espèces dont le barème est établi sur la base du marché international

| | |
|---|---|
| **Fourrage** | 190 000 FCFA/tonne |

| Vulnérabilités | Description | Barème |
|---|---|---|
| Genre | Femme de 16 ans et plus | Allocation forfaitaire de 15 000 FCFA/ femme de 16 et plus |
| Physique | Personnes handicapée physique ou mental | Allocation forfaitaire de 15 000 FCFA/personne handicapée |
| Économique | Ménage sous le seuil de pauvreté | • Allocation forfaitaire de 25 000 FCFA/ménage |
| Sociale | Toutes les PAP (Groupe marginalisé, femme chef de ménage, veuves, orphelins, personnes âgées…) | Allocation forfaitaire de 25 000 FCFA par ménage |
| Éducation | Incapacité de lire les contrats ou ententes en français | • Accompagnement de toutes les PAP femmes et hommes pour la compréhension des ententes d'indemnisation. |

| | | |
|---|---|---|
| | | Accompagnement assuré par l'ONG ENDA ECOPOP et le CLCS |

### 6.1.4.Estimation des pertes effectives et de leur indemnisation

| Rubrique | Quantité | Unité |
|---|---|---|
| **Indemnités pour pertes de terres** | | |
| Perte permanente de terre sous les pylônes (64 m2 par pylône) | 694 | pylônes |
| **Indemnités pour pertes d'actifs** | | |
| Perte de structures et bâtiments | 26 | structure |
| Perte de récolte et préparation du sol | 771,04 | ha |
| Perte d'arbres forestiers sur terre du domaine public | 41 499 | arbre |
| Perte d'arbres forestiers sur des parcelles de PAP | | |
| Perte d'arbres forestiers utilitaires (40 m=2140; 20 m=1070) | 1 070 | arbre |
| Perte d'arbres fruitiers et productifs (40 m=8334; 20 m=4167) | 4 167 | /arbre |
| Indemnités pour droit de passage et restriction d'usage dans l'emprise de 40 m | 1 925 | PAP |
| Indemnisation pour perte de fourrage (campagne vaccination du bétail) | 87,5 | tonne |

### 6.1.5.Consultations et négociations tenues/menées

L'enquête parcellaire a été précédée par une campagne ISC (Information, Sensibilisation et Consultation) menée en novembre 2017 auprès des personnes affectées par le projet aux sites des postes de transformation et le long des lignes à l'intérieur du Sénégal. Cette campagne a été réalisée par l'ONG ENDA ECOPOP avec la participation des autorités locales et de l'OMVG.

Au Sénégal, la campagne d'information et de consultation a été menée en novembre et décembre 2017. La campagne a couvert le tracé de la ligne d'interconnexion (axe Birkelane-Tambacounda-Kédougou-Birkelane-Tanaff). Elle a été menée par des équipes d'animateurs et de superviseurs dûment formés. Les animateurs ont sillonné toutes les localités traversées par le projet pour informer les populations sur le projet, ses impacts potentiels, la notion de PAP, ainsi que les dispositions prises par le projet pour compenser les pertes. Les animateurs ont présenté la méthode d'évaluation des biens. Les réunions d'information et de consultation ont été menées auprès des autorités administratives, auprès des autorités traditionnelles locales et auprès des PAP concernées dans les villages situés le long des lignes.

Au Sénégal 3 644 personnes (dont 26 % de femmes) ont été consultées et sensibilisées. L'équipe a tenu des réunions dans 241 villages. Ces réunions ont permis de consulter et de sensibiliser les autorités administratives, les maires et conseillers, les délégués de quartiers, les chefs religieux, les responsables des organisations communautaires, les agriculteurs, les éleveurs, les commerçants, etc. La couverture médiatique a été assurée par les radios communautaires et la presse écrite.

Préoccupations, attentes et recommandations des PAP lors de la campagne de consultations :

Voir à ce que :

- La tenue des opérations de recensement respecte les périodes d'activités religieuses (ziarra) ;
- Des terres de remplacement soient disponible et attribué au concernés pour qu'ils ne perdent pas de récolte ;
- Les délais entre l'expropriation, les paiements et l'attribution de terre de remplacement soient bref.
- Les collectivités et particulièrement les villages affectés, aient accès à une énergie électrique en quantité et qualité ;
- Les contractants utilisent la main d'œuvre locale si les compétences sont disponibles au niveau des communautés ;
- Les entreprises chargées des travaux, aménagent des pistes d'accès pour désenclaver les villages.

- Les personnes affectées par le projet soient toutes normalement indemnisées ;
- Les activités de sensibilisation atteignent tous les villages susceptibles d'être traversés par les lignes du projet ;
- Le recrutement de la main-d'œuvre locale soit privilégié pour les activités n'exigeant aucune qualification ;
- Les villages traversés par la ligne électrique d'interconnexion soient dans la mesure du possible alimenté en électricité ;
- Les animateurs et représentants locaux soient impliqués dans les enquêtes parcellaires.
- Une cartographie actualisée des villages des zones traversées soit développée ;

Réponse et prise en compte dans le PAR des préoccupations des PAP et des autorités locales

- Les modalités de paiement ont été expliquées aux PAP et les dispositions du PAR confirment qu'elles seront compensées et indemnisées avant la libération de l'emprise.
- Des explications ont été présentées aux PAP concernant l'accès à l'électricité pour les populations rurales. L'électrification rurale fait partie des objectifs à long terme du Projet. L'OMVG, via sa structure de communication, renforcera la sensibilisation sur ce sujet et fera comprendre à la population que la présente ligne d'interconnexion vise le transport d'électricité de haute tension, laquelle sera transformée dans des postes situés près des principales localités. Les entreprises nationales sont responsables de la distribution.
- Les préoccupations des PAP concernant les indemnisations ont contribué à la planification des mesures d'indemnisation pour les différents biens et actifs.
- Concernant la sécurisation de la propriété des terres de remplacement, les autorités locales consultées ont confirmé que des terres de remplacement sont disponibles et feront l'objet d'un acte de délibération confirmant l'affectation formelle de ces nouvelles terres aux PAP. L'ONG en collaboration avec les autorités veillera à ce que les PAP concernés par les terres affectées, reçoivent une copie de l'acte de délibération les concernant.
- Afin de confirmer l'identification des PAP et biens affectés, les résultats des enquêtes parcellaires ont fait l'objet de 3 niveaux de vérification par :
- Les opérateurs des enquêtes,
    - Les gestionnaires de la base de données
    - L'analyse des images LIDAR.

- Dans les cas litigieux, des missions terrain ont eu lieu pour confirmer ou corriger les données. L'ensemble des données sont publiées sur une plateforme en ligne, accessible aux autorités concernées.
- Les consultations avec les autorités ont permis d'harmoniser le choix des sites des postes et le tracé des lignes pour qu'ils tiennent compte des plans locaux de développement des communautés riveraines. Plusieurs réajustements ont ainsi réduit les impacts sur ces populations, leurs actifs et leurs projets.
- Les préoccupations des PAP concernant le calendrier de construction du projet demeurent une question comportant une certaine incertitude. Le mécanisme itératif de communication entre le projet (Coordonnateur CLCS) et les PAP assure le suivi continu des préoccupations des PAP. Ces dernières ont été rassurées que le démarrage des travaux se fera après que les PAP auront été indemnisées. Elles seront informées suffisamment à l'avance du début des activités pour qu'elles puissent se préparer et y participer. L'indemnisation des cultures tient compte du calendrier des cultures, en ce sens que peu importe le niveau de maturation des spéculations affectées, elles sont évaluées à la valeur de la récolte de la spéculation la plus chère.
- L'équipe de l'OMVG au Sénégal est responsable des communications permanentes avec les populations concernées. De plus, le déploiement des coordonnateurs terrain et de sauvegarde sociale de chaque contractant améliorera les relations et les communications entre les intervenants du projet et les PAP.
- Les PAP ont été informées qu'il est souhaitable de poursuivre toutes leurs activités agricoles jusqu'au paiement complet de leurs indemnités et de leur compensation. Toutefois, les PAP ont été informées qu'aucune construction faite après la date butoir ne sera indemnisée. Cette information

déjà diffusé lors des campagnes ISC, devra être répétée lors de toute les campagnes d'information, jusqu'à l'indemnisation des récoltes affectés.

### 7.2. Mesures de réinstallation physique

Pour perte d'habitations, bâtiments ou autres structures

L'indemnisation est basée sur le coût intégral de remplacement par le projet des possessions se trouvant dans les concessions (terrain familiale). Ceci comprend par exemple les structures fixes telles que les habitations ou cases, les hangars, les entrepôts, les bâtiments de ferme, les greniers, les cuisines, les puits, les latrines, les clôtures, les ' « tapades' » (petit jardin familiale), etc. Il est prévu que tout bâtiment perdu soit reconstruit sur les parcelles appartenant à la PAP en bordure de l'emprise. Ainsi les questions relatives aux sites d'accueil et à la population hôte ne se posent pas. Les matériaux seront de qualité supérieure et adapté au milieu.

La construction des nouveaux bâtiments des PAP est sous la responsabilité du projet et se fera avec l'appui de l'ONG de mise en œuvre du PAR. Si une personne éligible décidait d'être dédommagée en espèces plutôt qu'en nature, l'indemnité au mètre carré accordée, correspondrait au coût de la valeur intégral de remplacement, y compris le coût de reconstruction estimé. Le paiement serait effectué seulement après étude du cas et s'étant assuré que la PAP dispose d'un autre bien foncier équivalent et répondant à ses besoins.

Le barème d'indemnisation de chacune des structures affectées dans les habitations familiales est estimé à partir des prix du marché à l'état neuf, sans dépréciation. L'indemnisation liée aux habitations inclus les dépenses de transitions.

## 7.3. Budget des compensations

| Rubrique | Quantité | Unité | Taux | FCFA | Dollar US (Taux : 559,18) |
|---|---|---|---|---|---|
| Indemnités pour pertes de terres | | | | | |
| Perte permanente de terre sous les pylônes (64 m2 par pylône) | 694 | pylônes | 20 000 | 13 880 000 | 24 822 |
| **Indemnités pour pertes d'actifs** | | | | | |
| Perte de structures et bâtiments | 26 | structure | | 102 343 663 | 183 025 |
| Perte de récolte | 771,04 | ha | spéculation affectée | 237 471 322 | 165 334 |
| Préparation du sol | 771,04 | ha | 40 000 | 30 841 600 | 55 155 |
| Perte d'arbres forestiers sur terre du domaine public | 41 499 | arbre | Plan de restauration | pris en compte dans le coût du plan de restauration | |
| Perte d'arbres forestiers sur des parcelles de PAP | | | | | |
| Perte d'arbres forestiers utilitaires (40 m=2140; 20 m=1070) | 1 070 | FCFA/arbre | suivant espèce affectée | 17 334 000 | 30 999 |
| Perte d'arbres fruitiers et productifs (40 m=8334; 20 m=4167) | 4 167 | FCFA/arbre | suivant espèce affectée | 169 588 566 | 303 281 |
| Indemnités pour droit de passage et restriction d'usage dans l'emprise de 40 m | 1 925 | FCFA/PAP | 5 000 | 9 625 000 | 17 213 |
| Indemnisation pour perte de fourrage (campagne vaccination du bétail) | 87,5 | FCFA/tonne | 190 000 | 16 625 000 | 29 731 |
| **Sous-total 1** | | | | **597 709 151** | **1 068 903** |
| **Attention spéciale aux personnes vulnérables** | | | | | |
| Indemnité pour la vulnérabilité Genre (FCFA/femme) | 4 199 | Femme 16+ | 15 000 | 62 985 000 | 112 638 |
| Indemnités pour vulnérabilité physique (FCFA/pers,) | 195 | handicapé | 15 000 | 2 925 000 | 5 231 |
| Indemnités pour la vulnérabilité éducationnelle | Accompagnement assumé par ONG et CLCS | | | | |
| Indemnités pour vulnérabilité économique des ménages | 1 823 | ménage | 25 000 | 45 575 000 | 81 503 |
| Indemnités pour vulnérabilité sociale | 1 823 | ménage | 25 000 | 45 575 000 | 81 503 |
| **Sous-total 2** | | | | **157 060 000** | **280 876** |
| **Mesures d'accompagnement et de renforcement des capacités** | | | | | |
| Développement d'activités génératrices de revenus pour les femmes | 4 199 | Femme 16+ | 15 000 | 62 985 000 | 112 638 |
| Coût renforcement des capacités techniques des femmes dans la mise en œuvre des AGR | 4 | | 1 000 000 | 4 000 000 | 7 153 |
| Coût renforcement capacités des hommes exploitants des plantations | 4 | | 1 000 000 | 4 000 000 | 7 153 |
| **Sous-total 3** | | | | **70 985 000** | **126 945** |
| **Contingence** | | | **15%** | 89 656 373 | 160 335 |
| Budget audit externe | | | | 6 989 750 | 12 500 |
| **TOTAL DES COUTS IMPUTABLES AU PAR DES LIGNES DU SENEGAL** | | | | **922 400 274** | **1 649 559** |

### 7.4. Calendrier d'exécution des paiements et de la réinstallation physique

| Calendrier d'exécution PAR Lignes Sénégal | | | | | | | |
|---|---|---|---|---|---|---|---|
| **Activités** | **Durée** | mois 1 | mois 2 | mois 3 | mois 4 | mois 5 | mois 6 |
| Information et de consultation sur le processus de paiement | 7 jours | | | | | | |
| Validation des ententes individuelles d'indemnisation | 14 jours | | | | | | |
| Organisation par les CLCS des commissions de paiement des indemnités | 14 jours | | | | | | |
| Paiement des indemnités | 7 jours | | | | | | |
| **Suivi externe de la mise en œuvre** | - | | | | | | |
| Mise en œuvre des autres mesures d'accompagnement (AGR et formations) | 28 jours | | | | | | |
| Attribuer les terres de remplacement | 50 jours | | | | | | |
| Construction des structures de remplacement | 60 jours | | | | | | |
| **Audit** | | | | | | | |
| Produire un rapport détaillé des activités d'indemnisation | | | | | | | |
| Produire les rapports de suivi des activités d'accompagnement | | | | | | | |
| Produire les rapports des activités de construction | | | | | | | |
| Gérer les éventuelles réclamations et plaintes | Continu | | | | | | |

## 8. Procédures d'arbitrage/Mécanisme de Gestion des Plaintes

Les mécanismes de règlement et recours prennent en compte l'existence de recours devant : les organisations traditionnelles ; les organisations communautaires décentralisées ; les structures mises en place par le projet et les tribunaux nationaux. L'implantation du système de gestion des plaintes et litiges des PAP permet de les enregistrer de manière objective, de les traiter et de les classer. Il facilite la résolution des différends et litiges liés à la réinstallation.

Le plaignant pourra toujours se prévaloir du droit de porter sa plainte devant les tribunaux compétents du pays. L'OMVG apportera un appui à sa démarche. Cette assistance peut être sous forme d'aide à la mise à la disposition de la PAP de professionnels de droit judiciaire (Information sur les conseils juridiques disponible dans les régions) pour lui aider à défendre ses intérêts.

Plaintes EAS/VSBG

L'entrepreneur, les gestionnaires, les employés de l'entrepreneur et les autres personnes travaillant sur le projet doivent signer un code d'éthique concernant les comportements appropriés à avoir avec les autres employés et les membres des communautés locales. Les entrepreneurs, employés et autres travailleurs ne doivent pas se livrer à des violences basées sur le genre, à l'exploitation et aux abus sexuels des enfants et des adultes. S'ils le font, ils verront leur contrat de travail résilié et s'exposeront à des poursuites criminelles. L'entrepreneur respectera les lois locales / nationales concernant la notification à la police et / ou aux autorités locales.

Les plaintes doivent être traitées de manière confidentielle. Les rapports doivent simplement indiquer qu'une plainte de caractère EAS VBG a été déposée ; qu'elle a été traitée, résolue ou renvoyée aux autorités locales compétentes.

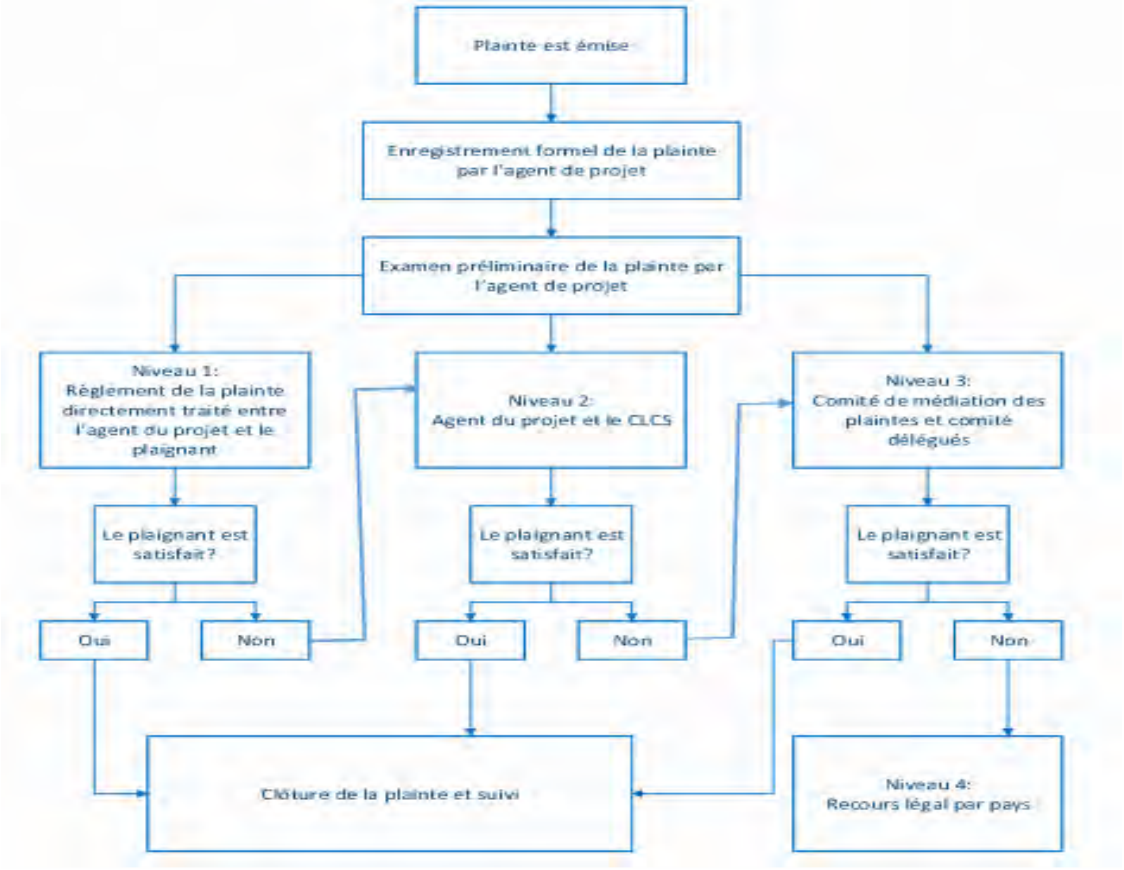


| **Étape** | **Action** | **Délai maximum de traitement (jr.)** | **Jours cumulés** |
|---|---|---|---|
| Enregistrement | Dépôt de la plainte<br>Enregistrement | 1<br>1 | 0<br>2 |
| Examen préliminaire | Examen préliminaire et classement<br>Constitution du dossier de plainte | 2<br>2 | 4<br>6 |
| Traitement 1<br>Traitement 2<br>Traitement 3<br><br>Correctif<br>Suivi & clôture | Rencontre avec le plaignant<br>Délibération CLCS – OMVG<br>Délibération du Comité de Médiation (réunion mensuelle)<br>Mesure corrective | 5<br>7<br><br>30<br>7<br>30 | 11<br>18<br><br>48<br>55<br>85 |
| Renvoi aux juridictions nationales | Procédure légale | ND[5] | ND |

9. Suivi et évaluation de la mise en œuvre du PAR

Les dispositions du PAR pour le suivi et l'évaluation visent à s'assurer, d'une part, que les actions proposées sont mises en œuvre de la façon prévue dans les délais établis, et d'autre part, que les résultats attendus sont atteints. Lorsque des déficiences ou des difficultés sont observées, le suivi et l'évaluation permettent d'enclencher des mesures correctives appropriées.

[5] Sous toute réserve, le recours devant les tribunaux peut prendre d'un mois à trois mois. (Donc, ce sont des procédures assez efficaces ! ce n'est pas ce qui était indiqué avant).

L'objectif principal du Plan d'action de réinstallation est d'assurer aux personnes affectées des conditions de vie meilleures ou au moins équivalentes à ce qu'elles connaissaient avant la réalisation du Projet Énergie. Ainsi, le suivi et l'évaluation des actions proposées dans le Plan de réinstallation devront porter prioritairement sur l'atteinte de cet objectif.

| Composante | Mesure de suivi | Responsable | Indicateur / périodicité | Période | Objectif de performance |
|---|---|---|---|---|---|
| **Démographie et population** | Identifier la population affectée et contrôler la migration opportuniste | **UGP** | Nombre de PAP recensées durant l'enquête parcellaire | Campagne d'enquêtes parcellaires | S'assurer que seules les personnes affectées sont celles qui sont effectivement indemnisées. |
| | Respect des règles d'éligibilité | **ONG** | Nombre de PAP ajoutées après l'enquête parcellaire | | |
| | | | Nombre de réclamation relative à l'ajout PAP | | |
| **Qualité et niveau de vie** | S'assurer que les mesures de compensation et d'indemnisation des terres agricoles et de leur production permettent à la PAP de maintenir leur production. | **UGP** | Nombre de m2 de terre perdue temporairement lors des travaux | Mise en œuvre du PAR | La compensation des pertes temporaires et permanentes permettant à la PAP de maintenir ou d'améliorer sa productivité et sa disponibilité en denrées alimentaires. |
| | S'assurer que les mesures de compensation permettent de maintenir ou d'améliorer la disponibilité alimentaire des PAP | **UGP** | Nombre de m2 de terre perdue temporairement et restituée aux agriculteurs après la construction | | |
| | S'assurer de l'efficacité des mesures prévues au PAR afin que les PAP ne subissent pas de dégradation de leurs conditions de vie | **UGP** | Nombre de m2 de terre perdue permanemment lors des travaux | | |
| | | | Nombre de m2 de terre remplacée lors de l'indemnisation pour celle perdue permanemment | | |
| | | | Volume des récoltes disponible avant-projet | | |
| | | | Volume des récoltes perdues temporairement durant les travaux | | |

| | | | | | |
|---|---|---|---|---|---|
| | | | Volume des compensations en nature (riz) livrées lors de l'indemnisation aux PAP pour les pertes temporaires | | |
| | | | Volume des récoltes sur les superficies perdues de manière permanente | Mise en œuvre du PAR | |
| | | | Pourcentage des indemnisations en espèces réinvesties dans des activités productives | | |
| **Équité entre genres et vulnérabilité** | S'assurer que les femmes et les personnes vulnérables reçoivent des indemnisations justes et adéquates telles que proposées dans le PAR | **ONG** | Montant des compensations planifiées et versées lors de l'indemnisation aux femmes productrices et aux personnes vulnérables affectées par le projet | Mise en œuvre du PAR | La compensation des pertes des femmes et des personnes vulnérables est versée équitablement avant le déplacement y compris à celles qui ne sont pas propriétaires formelles. |
| | Éviter l'augmentation de la charge de travail des femmes lors du déplacement et de la réinstallation | | Nombres de femmes à indemniser vs celles ayant reçu les indemnités financières et d'accompagnements lors de la campagne d'indemnisation | | Toutes les femmes affectées par le projet ont été indemnisées. Des mesures sont prises pour que toutes les femmes et les personnes vulnérables affectées par le projet aient accès au processus de gestion des plaintes du PAR |
| | | | Le nombre de plaintes formulées et résolues concernant les femmes et les personnes vulnérables durant toute la durée du projet | | |
| **Utilisation des ressources naturelles** | Vérifier l'efficacité des mesures prises afin de réduire les impacts négatifs liés à la perte et à la valorisation des ressources végétales utilisées par les PAP | **UGP** | Nombre de PAP compensées lors des indemnisations à la suite des pertes de ressources naturelles. | Mise en œuvre du PAR | Toutes les PAP ayant perdu accès à des ressources naturelles ont été indemnisées et ont trouvé des ressources de substitution |
| | | | Volume de bois abattu et remis aux populations pour leur usage. | | Toutes les plaintes provenant des populations relativement aux |

| | | | | | |
|---|---|---|---|---|---|
| | | | Nombre d'activités de collectes du bois abattu et de transformation des ressources naturelles mises en œuvre par les PAP | | impacts sur les ressources naturelles sont résolues |
| | | | Bois charpente (volume) | | |
| | | | Charbon (sac) | | |
| | | | Autres | | |
| **Agriculture et élevage** | Vérifier l'effectivité de la mise en œuvre de la compensation suite aux pertes de fourrage pour le bétail | **ONG** | Types de cultures pratiquées et nombre d'infractions aux restrictions sous l'emprise prévues au PAR pendant et après la construction (2 à 4 ans). | Mise en œuvre du PAR | La poursuite et le maintien des activités agricoles et pastorales sous l'emprise de la ligne. |
| | | | Quantité de vaccins mis à la disposition des services de l'élevage pour la vaccination du bétail de la zone affectée | | |
| | | | Le nombre d'animaux vaccinés | | |
| **Emploi, revenu et genre** | Recrutement de la main-d'œuvre homme et femme locale lors de la construction | **UGP** | Nombre de jours /homme et jours /femme travaillés par la main-d'œuvre locale lors de la construction | Mise en œuvre du PAR | Utiliser la main-d'œuvre (Homme et femme) et les entreprises locales. |
| | | | Nombre de participantes aux AGR | | Favoriser l'implication des entreprises locales dans l'approvisionnement en biens et services des chantiers locaux. |
| | Utilisation d'entreprises ou de micro entreprises locales pour approvisionner les chantiers en biens et services. | | Volume financier des transactions effectuées par les entreprises et micro-entreprises locales pendant la durée des travaux. | | |
| | | | Nombre et effectivité de mesures mise en place pour favoriser l'utilisation des micro entreprises locales gérées par les femmes pour approvisionner les chantiers en biens et services | | |

- **Rapport de suivi mensuel**

Un rapport de suivi de la mise en œuvre du PAR sera produit mensuellement par l'UGP. Ce rapport présentera notamment :

- État d'avancement du traitement des dossiers d'indemnisation ;

- Statistiques concernant le traitement des plaintes ;
- Activités d'information/Consultation menées auprès des PAP ;
- Principaux indicateurs de suivi ;
- Difficultés rencontrées et ajustements requis.

Audits interne et externe

Audit interne :
L'OMVG dans sa mission de supervision interne de la mise en œuvre du PAR (voir section 14) procédera à chaque année et à la fin de la période de mise en œuvre à un contrôle de l'état d'exécution des différentes activités du PAR. Cette supervision identifiera les actions planifiées, celles qui ont été réalisées et celles qui éventuellement restent à faire pour atteindre les objectifs du PAR. L'OMVG s'assurera de la mise en œuvre des ajustements utiles à la finalisation des activités du PAR.

Audit externe :
L'OMVG en collaboration avec les PTFs mandatera un auditeur externe compétent et impartial pour évaluer en cours de réalisation la mise en œuvre du PAR et recommander si nécessaire des activités complémentaires qui devront être réalisées par l'OMVG. En fin du programme, un audit de clôture sera réalisé par l'auditeur qui fera le bilan global de la mise en œuvre du PAR.

Pour la réalisation de ces activités d'audit externe, un budget de 6 989 750 FCFA / 12 500 dollars US est prévu pour PAR Lignes Sénégal. Le travail est planifié pour une durée de 21 jours et sera exécuté par deux Consultants.

# 1 Introduction

## 1.1 Contexte et études antérieures

La sous-région Ouest Africaine dispose de ressources naturelles pour satisfaire en bonne partie, les besoins en énergie de sa population. Le secteur hydro électrique fait partie de ce potentiel. Le développement d'un réseau efficace de transport d'électricité est une condition préalable à ce développement.

Les gouvernements de la Guinée, du Sénégal de la Gambie et de la Guinée-Bissau ont mis en place l'Organisation pour la Mise en Valeur du fleuve Gambie (OMVG) dont la mission principale est de développer et d'exploiter rationnellement les ressources communes des bassins des fleuves Gambie, Kayanga-Géba et Koliba-Corubal. L'une de ces mises en valeur est le développement du potentiel du fleuve Gambie et le développement d'un réseau de transport d'électricité dans la sous-région
L'aménagement de ces bassins fluviaux offre une opportunité pour le développement du potentiel énergétique encore largement inexploité. À cet effet, plusieurs études ont été financées par les pays membres de l'OMVG et la communauté internationale.

Une étude portant sur l'intégration des investissements de production et de transport d'énergie électrique dans les quatre pays membres de l'OMVG a ainsi été menée de 1994 à 1996 (HQ International et al., 1997). Les résultats de cette étude ont permis d'identifier un programme d'aménagement de sites hydroélectriques et une ligne d'interconnexion des réseaux de transport d'électricité des pays membres.

Un programme prioritaire a été retenu et la Banque Africaine de Développement (BAD) a financé l'étude de faisabilité technique, économique, environnementale, sociale et institutionnelle de l'aménagement hydroélectrique de Sambangalou et de la ligne d'interconnexion des réseaux électriques des pays membres de l'OMVG. Cette étude a été réalisée de février 2002 à mai 2004. Les résultats positifs de cette étude de faisabilité et l'importance du projet global ont alors motivé la requête soumise par l'OMVG à la BAD pour le financement des études d'avant-projets détaillés et d'élaboration des dossiers d'appel d'offres, incluant la mise à jour des Études d'impact environnemental et social (EIES).

Au regard du déficit énergétique important à combler dans la sous-région et de la forte dépendance de la production d'électricité aux produits pétroliers importés, cette étude a confirmé la nécessité d'accroître l'offre d'énergie hydroélectrique avec une source de production complémentaire à Sambangalou. Le choix s'est alors porté sur le site de Kaléta, situé sur le fleuve Konkouré, en Guinée.

Les trois composantes du projet Énergie de l'OMVG sont : les aménagements hydroélectriques (AHE) de Sambangalou, de Kaléta1 et la ligne d'interconnexion. Ce projet constitue la première phase de la mise en œuvre du Programme de Développement Énergétique de l'OMVG.

Ce projet a fait l'objet d'une importante étude d'impact environnemental et social (EIES) en 2007, incluant un Plan de Gestion Environnementale et sociale (PGES) et un Plan d'Actions de Réinstallation (PAR), qui n'ont jamais été mis en œuvre.

Un Cadre de Politiques de Réinstallation de l'Interconnexion (CPR) de l'interconnexion) a été produit en septembre 2014, conformément la politique OP 4.12 de la Banque Mondiale. Ce CPR a été produit dans le cadre de la revue du PGES du Projet Énergie de l'OMVG. Ces documents constituent la mise à jour du CPR et du PGES de la ligne d'interconnexion élaborés par le groupement COTECO (COYNE ET BELLIER –TECSULT – COBA) en 2008.

Le CPR a été produit avant la définition du tracé définitif de la ligne d'interconnexion. Suite aux travaux de finalisation du tracé des lignes d'interconnexions, et compte tenu de l'occupation du sol dans la zone du projet, des déplacements physiques et économiques des populations sont prévus. Il s'avère ainsi nécessaire d'élaborer un Plan d'Action de Réinstallation.

## 1.2 Justification du PAR

L'aménagement de la ligne d'interconnexion de l'OMVG au Sénégal occasionnera des déplacements physiques et économiques de populations. Le présent PAR vise à atténuer les impacts et à indemniser les pertes et inconvénients subis par les personnes affectées par ce projet pour construire et d'exploiter des lignes de transport d'électricité au Sénégal.

Le présent PAR concerne la réinstallation associée à la construction et à la présence des lignes de transport d'électricité 225 kV au Sénégal. Les aspects de la réinstallation liés à la présence et à l'exploitation des postes de transformation sont traités dans le PAR des postes du Sénégal, qui est présenté séparément.

## 1.3 Objectifs et stratégie du PAR

Cette section présente les objectifs du PAR, la méthode d'élaboration, l'organisation générale de sa mise en œuvre et le chronogramme des activités.

### **1.3.1** Objectif principal du PAR des lignes au Sénégal

L'objectif principal

L'objectif principal du présent plan d'action de réinstallation (PAR) des lignes de transport d'électricité au Sénégal est de minimiser les impacts et de faire en sorte que les populations devant quitter leur milieu de vie et/ou perdre une partie de leurs biens ou actifs suite à la réalisation du projet, soient traitées d'une manière équitable et soient bénéficiaires des retombées positives du projet. Ce PAR constitue une partie intégrante du Projet d'interconnexion au même titre que les plans d'ingénierie, des achats d'équipements et autres activités. Il doit être mis en œuvre avant d'entreprendre tous travaux de construction d'infrastructures susceptibles d'affecter les populations.

Ces mesures devront répondre aux exigences des communautés concernées. Elles devront également respecter la législation au Sénégal et être conformes aux normes des partenaires techniques et financiers, en particulier à la Politique Opérationnelle 4.12 de la Banque Mondiale et à la Sauvegarde Opérationnelle 2 de la BAD. En cas de divergences entre les cadres normatifs des États et ceux des PTF, on appliquera les normes les plus avantageuses pour les Personnes Affectées par le Projet (PAP).

Pour y arriver, ce PAR vise les objectifs spécifiques suivants :

- Minimiser, dans la mesure du possible, l'expropriation de terres et la réinstallation involontaire, en étudiant les alternatives viables lors de la conception du projet ;
- S'assurer que les personnes affectées par le projet (PAP) sont consultées et ont l'opportunité de participer à toutes les étapes charnières du processus d'élaboration et de mise en œuvre des activités de compensation ;
- Déterminer les indemnités en fonction des impacts subis, afin de s'assurer qu'aucune personne affectée par le projet ne soit pénalisée ou appauvrie ;
- Indemniser les PAP pour les dérangements et les inconvénients ;
- Favoriser le remplacement des biens affectés, plutôt que les paiements en argent ;
- Établir un processus de compensation équitable, transparent, efficace et rassurant ;
- Assister les personnes affectées dans leurs efforts pour améliorer leurs moyens d'existence et leur niveau de vie, ou du moins à les rétablir, en termes réels, à leur niveau d'avant la mise en œuvre du projet ;
- Concevoir et exécuter les activités d'indemnisation en tant que programmes de développement durable, en fournissant suffisamment de ressources d'investissement pour que les personnes affectées par le projet aient l'opportunité d'en partager les bénéfices ;

- Accorder une attention spéciale aux enjeux de genre et aux besoins des personnes les plus vulnérables parmi les populations affectées. La discrimination basée sur le genre résulte d'un traitement inégal de personnes en raison de leur genre; cette vulnérabilité implique l'application de mesures de discrimination positive dans les mesures d'accompagnement. Cette attention spéciale sera détaillée dans la section traitant des principes d'indemnisation. Elle implique la création de dossiers pour les femmes chefs de ménages exploitantes de terre. Un programme d'AGR dédié aux femmes fait partie des mesures d'accompagnement du PAR.

### 1.3.2 Stratégie d'élaboration des PAR

La stratégie d'élaboration des PAR consiste à actualiser et compléter les informations assemblées durant les enquêtes parcellaires et durant les phases antérieures du projet et à présenter les outils mis en place pour assurer une juste compensation et réinstallation des PAP de manière qu'elles soient après cette mise en œuvre, dans une situation socio-économique supérieure ou à tout le moins égale à leur situation actuelle. La stratégie mise en œuvre pour l'élaboration du PAR s'articule autour des éléments suivants :

- L'identification des terres affectées;
- L'identification d'une matrice d'éligibilité;
- L'identification des PAP occupants/exploitants les terres affectées;
- L'identification et la mise en place d'une procédure de plaintes formelles pour gérer les litiges de la population affectée pendant et après la mise en œuvre des PAR ;
- La description de la situation socio-économique des PAP avant la réalisation du projet;
- La production d'inventaires des biens des PAP qui seront affectées ;
- L'identification des barèmes d'indemnisation pour les biens affectés;
- L'identification des mesures de réinstallation des PAP et la matrice du contenu des compensations;
- L'identification des mesures appropriées qui aideraient les PAP non seulement à améliorer ou à retrouver leurs anciens niveaux de vie, mais aussi à participer à tout le processus du PAR ;
- L'identification des outils de contrôle de la réinstallation effective des actifs et revenus perdus;
- L'identification des PAP ou groupes de PAP vulnérables (qui pourraient ne pas bénéficier des actions du PAR en raison de leur vulnérabilité) et des actions spécifiques à leurs conditions;
- L'identification d'éventuels sites de réinstallation (où les PAP affectées reconduiront leurs activités économiques et le cas échéant la reconstruction de leur habitation, etc.);
- L'identification des principaux acteurs de mise en œuvre et de leur rôle;
- L'identification des activités de suivi et évaluation : suivi du rétablissement du niveau de vie des personnes affectées et évaluation de la mise en œuvre du PAR;
- La définition du chronogramme de la mise en œuvre du PAR;
- L'évaluation des coûts de mise en œuvre du PAR.

La description méthodologique est détaillée à la section 4.5 et les 7 sous-points suivants.

### 1.3.3 Organisation générale des PAR de la ligne d'interconnexion de l'OMVG

Les postes et lignes de l'interconnexion du Projet Énergie de l'OMVG s'étendent sur 4 pays, dont les lois nationales, les monnaies, les langues, les barèmes et les structures administratives diffèrent. Pour ces raisons, il a été convenu de préparer huit (8) Plans d'Actions de Réinstallation (PAR) répartis comme suit :

**PAR des postes**

- PAR des postes du Sénégal : Tambacounda, Kédougou, Tanaff et Kaolack
- PAR des postes de Gambie : Brikama et Soma
- PAR des postes de Guinée Bissau : Bissau, Mansoa, Bambadinca et Saltinho

- PAR des postes de Guinée : Boké, Kaléta, Linsan, Labé et Mali

**PAR des lignes**
- PAR Sénégal : Lots 1a et 1b; Lot 2; Lot 3 au Sénégal ; Lot 6a et 6b au Sénégal;
- PAR Guinée : Lot 3 en Guinée; Lot 4 ; Lot 5 en Guinée
- PAR Gambie : Lot 7; parties Lot 6a et Lot 6b en Gambie
- PAR Guinée Bissau : Lot 5 en Guinée Bissau

**Note Technique** : Zones Exemptées de réinstallation physique ou économique

### **1.3.4** Chronogramme prévisionnel

Le calendrier prévisionnel menant à la libération de l'emprise des lignes Sénégal s'étendra jusqu'à la fin de fin avril 2019. Le chronogramme prévisionnel de production des PAR, des étapes de révision/validation et de mise en œuvre des PAR est présenté à la figure 1.1. Ce chronogramme est présenté à titre indicatif et ne constitue pas un engagement. Le calendrier de mise en œuvre est présenté à la section 13 du PAR

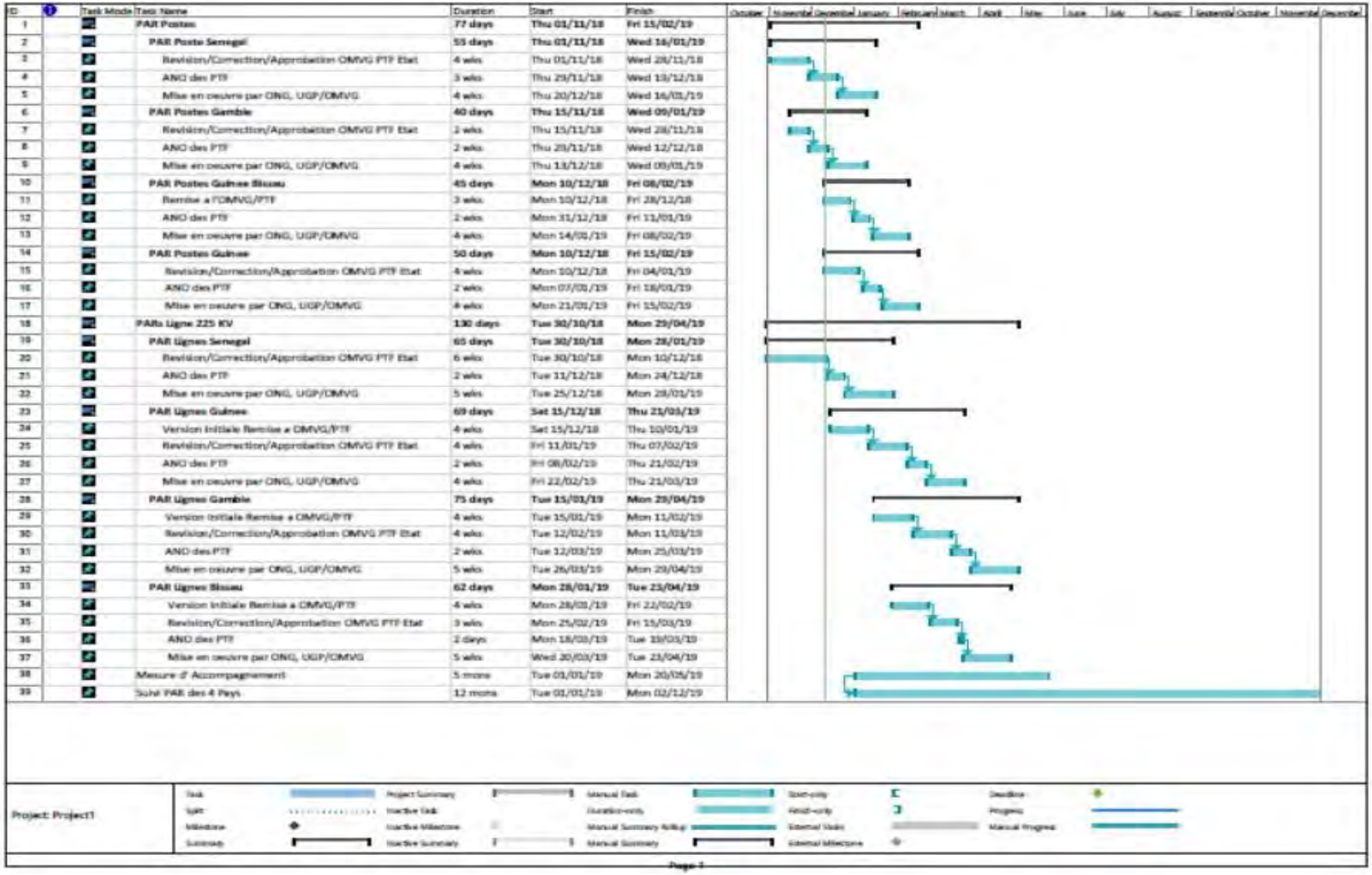

| ID | Task Mode | Task Name | Duration | Start | Finish |
|---|---|---|---|---|---|
| 1 | | **PAR Postes** | **77 days** | **Thu 01/11/18** | **Fri 15/02/19** |
| 2 | | **PAR Poste Senegal** | **55 days** | **Thu 01/11/18** | **Wed 16/01/19** |
| 3 | | Revision/Correction/Approbation OMVG PTF Etat | 4 wks | Thu 01/11/18 | Wed 28/11/18 |
| 4 | | ANO des PTF | 3 wks | Thu 29/11/18 | Wed 19/12/18 |
| 5 | | Mise en oeuvre par ONG, UGP/OMVG | 4 wks | Thu 20/12/18 | Wed 16/01/19 |
| 6 | | **PAR Postes Gambie** | **40 days** | **Thu 15/11/18** | **Wed 09/01/19** |
| 7 | | Revision/Correction/Approbation OMVG PTF Etat | 2 wks | Thu 15/11/18 | Wed 28/11/18 |
| 8 | | ANO des PTF | 2 wks | Thu 29/11/18 | Wed 12/12/18 |
| 9 | | Mise en oeuvre par ONG, UGP/OMVG | 4 wks | Thu 13/12/18 | Wed 09/01/19 |
| 10 | | **PAR Postes Guinee Bissau** | **45 days** | **Mon 10/12/18** | **Fri 08/02/19** |
| 11 | | Remise a l'OMVG/PTF | 3 wks | Mon 10/12/18 | Fri 28/12/18 |
| 12 | | ANO des PTF | 2 wks | Mon 31/12/18 | Fri 11/01/19 |
| 13 | | Mise en oeuvre par ONG, UGP/OMVG | 4 wks | Mon 14/01/19 | Fri 08/02/19 |
| 14 | | **PAR Postes Guinee** | **50 days** | **Mon 10/12/18** | **Fri 15/02/19** |
| 15 | | Revision/Correction/Approbation OMVG PTF Etat | 4 wks | Mon 10/12/18 | Fri 04/01/19 |
| 16 | | ANO des PTF | 2 wks | Mon 07/01/19 | Fri 18/01/19 |
| 17 | | Mise en oeuvre par ONG, UGP/OMVG | 4 wks | Mon 21/01/19 | Fri 15/02/19 |
| 18 | | **PARs Ligne 225 KV** | **130 days** | **Tue 30/10/18** | **Mon 29/04/19** |
| 19 | | **PAR Lignes Senegal** | **65 days** | **Tue 30/10/18** | **Mon 28/01/19** |
| 20 | | Revision/Correction/Approbation OMVG PTF Etat | 6 wks | Tue 30/10/18 | Mon 10/12/18 |
| 21 | | ANO des PTF | 2 wks | Tue 11/12/18 | Mon 24/12/18 |
| 22 | | Mise en oeuvre par ONG, UGP/OMVG | 5 wks | Tue 25/12/18 | Mon 28/01/19 |
| 23 | | **PAR Lignes Guinee** | **69 days** | **Sat 15/12/18** | **Thu 21/03/19** |
| 24 | | Version Initiale Remise a OMVG/PTF | 4 wks | Sat 15/12/18 | Thu 10/01/19 |
| 25 | | Revision/Correction/Approbation OMVG PTF Etat | 4 wks | Fri 11/01/19 | Thu 07/02/19 |
| 26 | | ANO des PTF | 2 wks | Fri 08/02/19 | Thu 21/02/19 |
| 27 | | Mise en oeuvre par ONG, UGP/OMVG | 4 wks | Fri 22/02/19 | Thu 21/03/19 |
| 28 | | **PAR Lignes Gambie** | **75 days** | **Tue 15/01/19** | **Mon 29/04/19** |
| 29 | | Version Initiale Remise a OMVG/PTF | 4 wks | Tue 15/01/19 | Mon 11/02/19 |
| 30 | | Revision/Correction/Approbation OMVG PTF Etat | 4 wks | Tue 12/02/19 | Mon 11/03/19 |
| 31 | | ANO des PTF | 2 wks | Tue 12/03/19 | Mon 25/03/19 |
| 32 | | Mise en oeuvre par ONG, UGP/OMVG | 5 wks | Tue 26/03/19 | Mon 29/04/19 |
| 33 | | **PAR Lignes Bissau** | **62 days** | **Mon 28/01/19** | **Tue 23/04/19** |
| 34 | | Version Initiale Remise a OMVG/PTF | 4 wks | Mon 28/01/19 | Fri 22/02/19 |
| 35 | | Revision/Correction/Approbation OMVG PTF Etat | 3 wks | Mon 25/02/19 | Fri 15/03/19 |
| 36 | | ANO des PTF | 2 days | Mon 18/03/19 | Tue 19/03/19 |
| 37 | | Mise en oeuvre par ONG, UGP/OMVG | 5 wks | Wed 20/03/19 | Tue 23/04/19 |
| 38 | | Mesure d' Accompagnement | 5 mons | Tue 01/01/19 | Mon 20/05/19 |
| 39 | | Suivi PAR des 4 Pays | 12 mons | Tue 01/01/19 | Mon 02/12/19 |



Figure 1 : Chronogramme prévisionnel de production et de mise en œuvre des PAR

# 2 Projet Energie et lignes d'interconnexion de l'OMVG

## 2.1 Vue d'ensemble du projet Energie de l'OMVG

Le projet de ligne d'interconnexion 225 kV de l'OMVG est destiné à assurer le transport de l'énergie produite par les aménagements de Sambangalou et de Kaléta vers les principaux centres de chacun des pays de l'OMVG. La ligne d'interconnexion s'étend sur une longueur totale de 1645,56 km à travers le Sénégal, la Guinée, la Guinée-Bissau et la Gambie. Elle comporte des sections de pylônes type monoterne et des sections de pylônes type biterne. Le projet d'interconnexion comporte aussi la réalisation de 15 postes de transformation localisés à proximité des principaux centres de production ou de consommation de chacun des pays. Ces postes de transformation sont reliés par les lignes de transport qui acheminent l'électricité à une tension de 225 kV à chacun des postes. Les équipements électriques installés dans les postes permettent de baisser la tension à 30 kV et de l'acheminer dans le réseau de distribution qui alimente en électricité les populations et industries de la région.

La figure 2 qui suit montre une vue d'ensemble de la ligne d'interconnexion et des postes de transformations dans les quatre pays de l'OMVG.

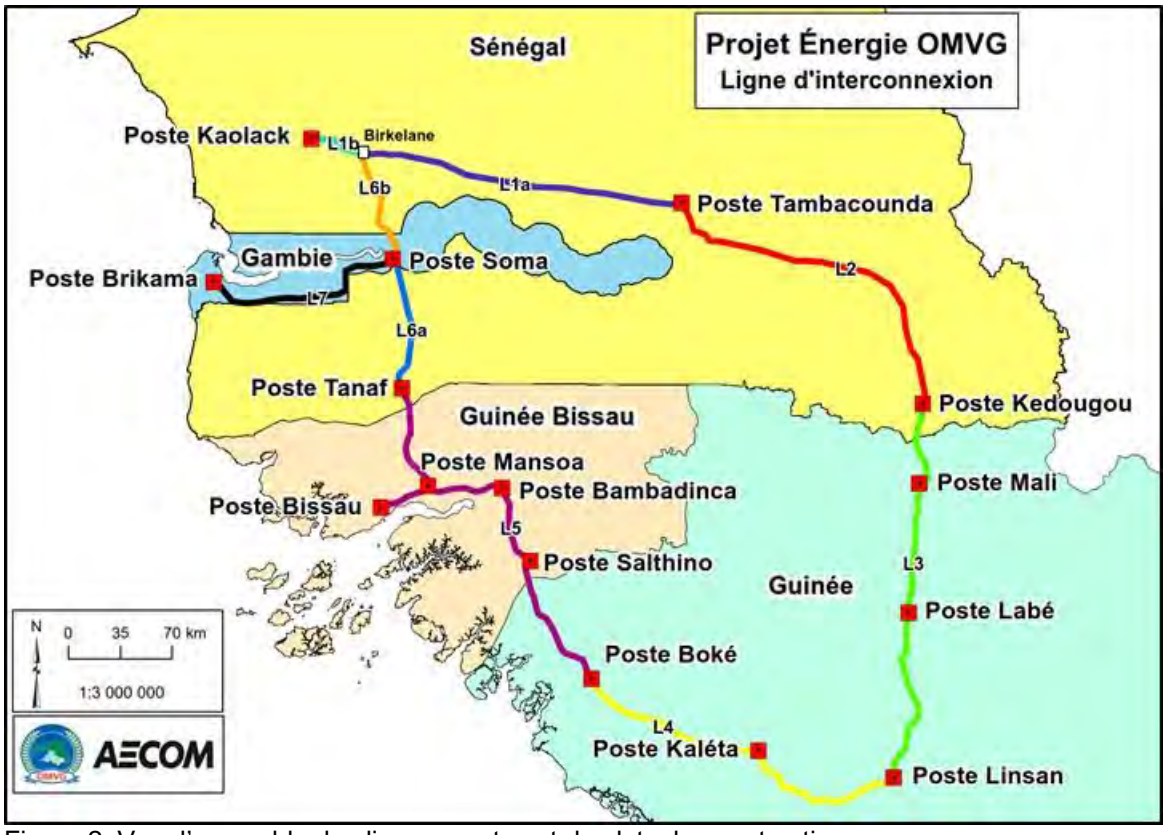

Figure 2. Vue d'ensemble des lignes, postes et des lots de construction

## 2.2 Répartition par Tronçons, lots de lignes, constructeurs et PTF associés

Le tracé de la ligne d'interconnexion de l'OMVG est découpé en 16 tronçons. Ce découpage est délimité par les 15 postes auxquels s'ajoute un point de coupure supplémentaire près de Birkelane (Sénégal), à l'endroit où se fait la jonction entre deux lignes monoternes qui deviennent une ligne biterne.

Le projet a été divisé en neuf lots de lignes. Le tableau 2.1 indique les Entrepreneurs, les Partenaires Techniques et Financiers (PTF) associés et la longueur du tronçon à chacun des lots et sous-lots des lignes de chaque pays.

Au Sénégal, la ligne de l'OMVG s'étend sur une distance de 688,7 km et la construction est répartie en 5 lots (L1 (L1a et L1b), L2, L3a, L5d et L6 (L6a et L6b)) (tableau 2.1). Les principaux bailleurs de fonds qui cofinancent ces lignes sont : AFD, BID, KFW, IDA, BAD.

Tableau 1: Longueurs des tronçons de la ligne d'interconnexion de l'OMVG

| Pays | LOTS | | Entrepreneur chargé des travaux | PTF | Longueur tronçon (Km) | Longueur Totale ligne par pays |
|---|---|---|---|---|---|---|
| Sénégal | L1a | Birkelane-Tambacounda | KEC | AFD | 222,55 | **688,70** |
| | L1b | Kaolack-Birkelane | KEC | KFW | 35,33 | |
| | L2 | Tambacounda-Sambangalou | Vinci-Cegelec | BID | 244,09 | |
| | L3a | Sambangalou-Mali | Vinci-Cegelec | BAD | 23,76 | |
| | L5d | Mansoa-Tanaff | Vinci-Cegelec | IDA | 13,67 | |
| | L6a | Tanaff-Soma | KEC | IDA | 86,24 | |
| | L6b | Soma-Birkelane | KEC | KFW | 63,06 | |
| Guinée | L3a | Sambangalou-Mali | Vinci-Cegelec | BAD | 35,78 | **572,60** |
| | L3b | Mali-Labé | Vinci-Cegelec | BAD | 88,61 | |
| | L3c | Labé-Linsan | Vinci-Cegelec | BAD | 119,97 | |
| | L4 | Linsan-Kaléta | Sumec | BEI | 115,38 | |
| | L4 | Kaléta-Boké | Sumec | BEI | 128,84 | |
| | L5a | Boké-Saltinho | Vinci-Cegelec | IDA | 84,01 | |
| Guinée Bissau | L5a | Boké-Saltinho | Vinci-Cegelec | IDA | 14,03 | **217,33** |
| | L5b | Saltinho-Bambadinca | Vinci-Cegelec | IDA | 55,20 | |
| | L5c | Bambadinca-Mansoa | Vinci-Cegelec | IDA | 53,79 | |
| | L5e | Mansoa-Bissau | Vinci-Cegelec | IDA | 35,23 | |
| | L5d | Mansoa-Tanaff | Vinci-Cegelec | IDA | 59,08 | |
| Gambie | L6a | Tanaff-Soma | KEC | IDA | 5,44 | **166,93** |
| | L6b | Soma-Birkelane | KEC | KFW | 18,46 | |
| | L7 | Soma-Brikama | Vinci-Cegelec | IDA | 143,03 | |
| | **TOTAL** | | | | **1 645,56** | **1 645,56** |

## **2.3** Tronçons exempts de réinstallation

Les résultats des enquêtes parcellaires qui ont été réalisées dans les quatre pays ont mis en évidence que plusieurs tronçons du corridor de l'emprise de la ligne d'interconnexion ne comptent aucun actif appartenant à des personnes physiques. Ces tronçons correspondent à des milieux naturels, qui sont dans le domaine national. Ces tronçons sont éloignés des agglomérations ou ayant un statut de protection sans occupation humaine avérée. L'examen des orthophotos à haute définition captées sur toute la longueur du corridor permet de valider qu'il n'y pas de signe apparent d'occupation ou d'exploitation agricole sur toute la longueur de ces tronçons de corridor. Ces tronçons n'impliquent pas de réinstallation physique ou économique. La figure 2.2 montre une vue d'ensemble des zones sans réinstallation physique ou économique pour l'ensemble de la ligne d'interconnexion.

Les tronçons sans réinstallation économique ou physique sont des zones difficiles d'accès, des montagnes, des bowés (terres incultes, nues), des forêts denses inhabitées où la transhumance est quasi inexistante du fait des conditions très rudes. Néanmoins, le Projet doit s'assurer que le mécanisme de gestion de plaintes soit accessible aux plaignants éventuels de ces zones sans réinstallation physique ou économique. La Note Technique sur les zones exemptes de réinstallation est disponible en annexe 1.

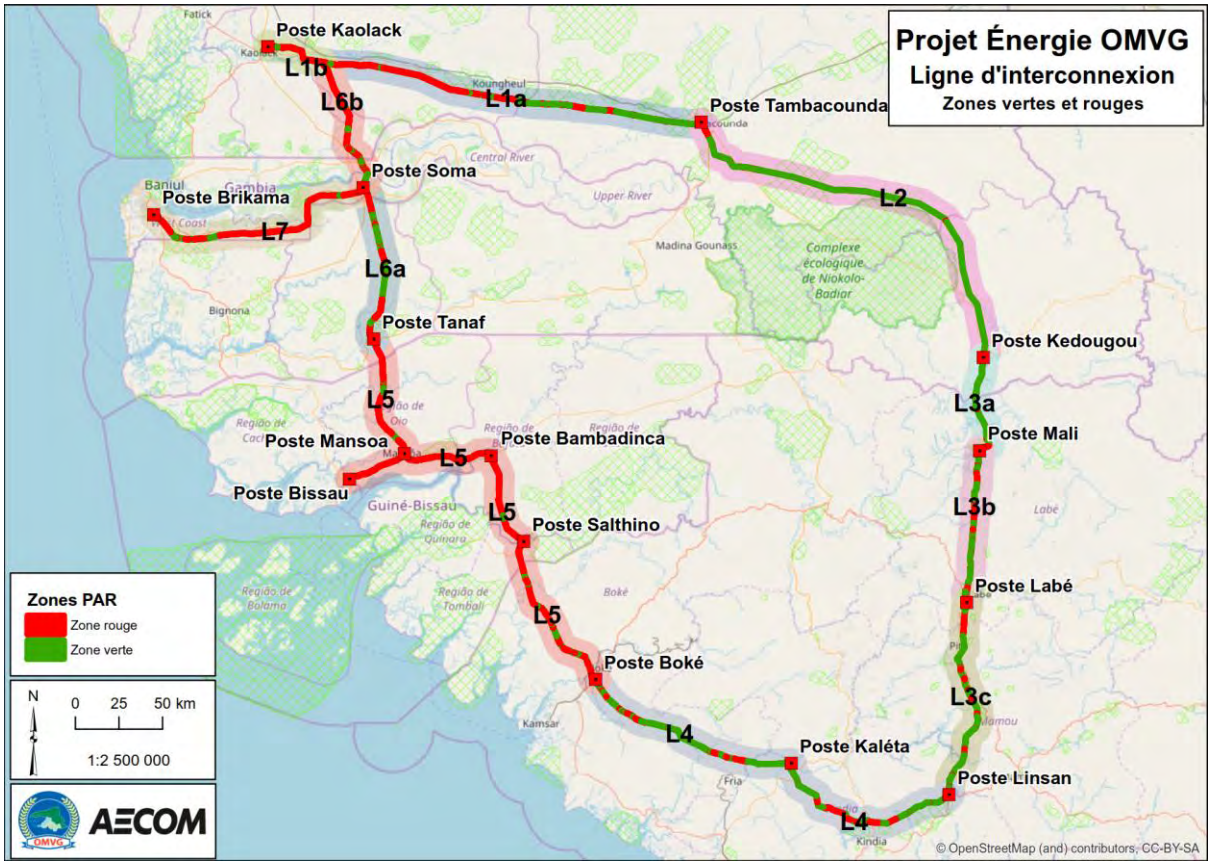

Figure 3 : Tronçons de lignes exemptés de réinstallation (en vert)

## 2.4 Description des Lignes et emprises au Sénégal

Les lignes haute tension de transport d'électricité du projet de l'OMVG au Sénégal s'étendent sur une distance de 688,7 km répartis sur sept (7) tronçons allant de Kaolack-Birkelane-Tambacounda-Kédougou à Tanaff. Les lignes faisant l'objet du présent PAR s'étendent de la frontière de la Guinée jusqu'au poste de Sambangalou, elles se dirigent ensuite vers Tambacounda, Birkelane et Kaolack. Un autre tronçon relie Birkelane à Tanaff en Casamance. Une section de ce tronçon se trouve en Gambie et ne fait pas donc pas partie du présent PAR. Une petite section de la ligne entre le poste de Tanaff et la frontière de la Guinée-Bissau fait aussi partie du présent PAR.

La figure 2.3 montre les cinq (5) régions du Sénégal et départements qui sont traversés par le corridor de la ligne de l'OMVG. Il s'agit de : Kaolack, Kaffrine, Tambacounda, Kédougou et Sédhiou. Ces cinq (5) régions correspondent aux cinq CLCS du projet Énergie de l'OMVG au Sénégal.




**Figure 4** : Régions du Sénégal touchées par le corridor de la ligne de l'OMVG

### 2.4.1 Les accès du réseau routier à l'emprise des lignes

Partant des routes nationales, de nombreux accès mènent à l'emprise de la ligne d'interconnexion et ce, particulièrement au Sénégal, au nord de la Gambie et jusqu'à l'extrême Est de la ligne, près du site du barrage de Kédougou. Aucun dommage additionnel relié à l'ouverture de route d'accès n'est envisagé puisque les constructeurs pourront utiliser les routes et pistes existantes.

Les constructeurs utiliseront les pistes d'accès existantes. Avant l'exécution des travaux, les entrepreneurs justifieront le choix du site de l'accès, ils exprimeront la nécessité ou non d'ouvrir des voies d'accès à des tronçons de lignes bien précis. Au cas où, il s'avère nécessaire, toute la procédure sera mise en œuvre telle que prévue dans les PGESC.

L'aménagement d'une nouvelle route ou piste permettant d'accéder à un pylône ou au corridor de la ligne pour la construction et durant l'exploitation constitue une source d'impact potentiel supplémentaire sur les populations locales. Pour minimiser ce risque, l'utilisation de pistes existantes par les Constructeurs est fortement préconisée. De plus, si nécessaire, les nouveaux accès sont établis, autant que faire se peut, dans l'emprise de la ligne ou sur des terrains inoccupés et inexploités pour éviter de créer de nouvelles PAP.

S'il s'avère nécessaire d'ouvrir une nouvelle voie d'accès pour accéder à un pylône, en raison d'un dénivelé ou autre obstacle trop important dans l'emprise un accès hors emprise pourrait s'avérer nécessaire, l'entrepreneur adressera à une correspondance à l'IC pour l'informer (localisation, longueur, justification) et obtenir son autorisation. Toutes les nouveaux PAP et biens affectés seront identifiés et traitées comme les autres PAP, conformément aux principes et barèmes d'indemnisation actualisés. Un PAR spécifique respectant les normes des PTF devra être produit.

.

Les indemnisations seront payées et documentées. Un rapport d'indemnisation sera produit par les constructeurs conformément au PAR spécifique à ces pertes, à leur contrat et aux clauses du PGESC. Ces derniers seront accompagnés pour l'évaluation et l'indemnisation de telles pertes par l'OMVG qui en assumera les frais hors du présent PAR.

Les terrains de stockage et ceux requis pour les bases vie sont situé soit dans l'emprise des 40 m ou sur des sites loués par les constructeurs de la ligne auprès de d'individus ou de personnes morales

conformément aux PGESC dument approuvé par les PTF. Si les terrains de stockage ou les bases vie génèrent la réinstallation physique ou économique, des PAR supplémentaires seront produits pour approbation des PTF.

### **2.4.2** Description des travaux de lignes

Les travaux concernent l'implantation de la ligne électrique 225 kV qui relie les postes de transformation de Kédougou (Sambangalou), Tambacounda, Kaolack et Tanaff au Sénégal. Ces postes alimenteront en énergie les réseaux de distribution locaux et les industries.

Les activités de construction de la ligne incluront :

- Le marquage de la ligne centrale du corridor;
- Le marquage du site des pylônes;
- L'aménagement de l'accès au site du chantier de chaque pylône;
- Les études de sol et la vérification des caractéristiques mécaniques du terrain;
- L'abattage des arbres et le nettoiement des cultures existantes dans l'emprise des 20 m ;
- L'élagage des arbres de plus de 3,5m constituant un risque pour les lignes sur les 10 m restants de part et d'autre de cette emprise ;
- Le dégagement de l'accès d'une largeur de 4 m dans l'emprise de la ligne
- Les activités de construction concernant:
    - Les routes d'accès aux pylônes et à la ligne dans l'emprise
    - Le terrassement, le nivellement, l'excavation et l'aménagement du terrain des pylônes;
    - Le coulage des fondations;
    - L'assemblage et le montage des pylônes;
    - L'étalement et la pose des conducteurs;
    - les composantes techniques des lignes.

### **2.4.3** Occupation du sol le long du corridor de la ligne au Sénégal

Selon les résultats des inventaires réalisés en décembre 2017 et janvier 2018 sur l'emprise des lignes du Sénégal, il ressort que le corridor de la ligne traverse essentiellement les 5 zones d'occupation du sol suivantes:

- Zone agricole, plantation
- Zone de savane
- Zone forestière
- Zone fluvio-marine (mangrove, tann estuaire, delta)[6]
- Zone habitée qui touche des structures construites (puits, hangar, latrines, clôtures, et habitations, huttes de campement temporaire, etc.),

Le territoire traversé par le corridor de la ligne au Sénégal est principalement agropastoral dans la section au nord de la Gambie, ainsi que sur le territoire que traverse l'emprise, de Kaolack en direction de Tambacounda et Sambangalou (Kédougou) jusqu'à la frontière guinéenne. Durant la saison humide, l'ensemble du territoire est verdoyant, propice aux activités pastorales et agricoles. Les principales cultures pratiquées sont le mil, l'arachide et le sorgho. Les petits arbustes, plantes et herbacés constituent l'essentiel de la végétation naturelle. Les arbres de taille importante pouvant justifiée un abattage sont clairsemés.

[6] Un tanne, tann, ou encore tan, désigne la partie interne d'un marais maritime tropical, la moins fréquemment submergée et aux sols généralement sur-salés ou acidifiés, se développant aux dépens d'une mangrove. On distingue des « tannes nus » et des « tannes herbacés » en fonction de la couverture végétale.

Dans la section de la ligne localisée en Casamance au Sénégal, le couvert végétal se densifie sensiblement et l'environnement devient forestier. On retrouve au nord du tronçon de Tanaff, des plantations d'anacardiers dont la densité augmente au fur et à mesure que l'on se rapproche de la frontière de la Guinée-Bissau. La culture dominante en zone humide est le riz alors que les terres fertiles et plus sèches sont occupé par la culture d'arachide de mil et de sorgho. L'occupation du sol est décrite par tronçon de ligne dans les sous-sections suivantes.

### 2.4.3.1 Tronçon Kaolack – Tambacounda (L1a et L1b)

Partant de Tambacounda, la ligne du lot L1 passe entre les deux forêts Nord et Sud de Tambacounda. Ces dernières sont fortement dégradées et sont principalement constituées de Combrétacées et de quelques arbres. La ligne se dirige ensuite au sud des forêts de Ouly, Paniates, Malem Niani, Khogue, Maka Yopp et Malem Hoddar, un territoire également à vocation agropastorale. La figure 4 montre une vue générale de ce territoire. Une aire entreposage été aménagée par l'entrepreneur KEC à Koungheul. L'utilisation du site a fait l'objet d'un protocole d'accord entre KEC et la Commune d'Ida Mouride (annexe 17).

Les principales cultures sont l'arachide, le mil, le sorgho et la pastèque. Partant de la forêt de Malem Hoddar vers Birkelane et Kaolack, le territoire devient progressivement plus agricole que pastoral. Le corridor de la ligne prend fin dans la zone industrielle de Kaolack. Les longueurs respectives des grandes classes d'occupation du sol sont données au tableau 2 ci-après. Les figures 4, 5, 6 et 7 montre des exemples d'occupation du sol le long de ce tronçon de ligne.




Figure 5 : Vue générale du tronçon du lot L1a entre Birkelane et Tambacounda




Figure 6 : Découpage de parcelles agricoles au sud de Birkelane




Figure 7 : Savane herbeuse utilisée comme pâturage au sud de Koumpentoum




Figure 8 : Savane boisée à arbustive dans la Forêt classée de Tambacounda sud

Tableau 2 Occupation du sol entre Kaolack et Tambacounda

| Type d'occupation du sol | Longueur le long de l'axe de la ligne | |
|---|---|---|
| | Km | % |
| Terres agricoles, jachères | 137,44 | 52,43 |
| Savane arbustive, arborée ou boisée | 116,22 | 30,4 |
| Forêt, forêt claire, forêt rupicole, recrûs arbustifs | 20 | 10,9 |
| Milieu humide et cours d'eau (tannes et mangrove) | 8,53 | 3,25 |
| **TOTAL** | **262,19** | **100** |

### 2.4.3.2 Tronçon Tambacounda-Kédougou (L2)

Dans le lot 2, la ligne passe à l'est de la forêt de Gouloumbou pour ensuite traverser la forêt classée de Diambour sur 29,5 km avant de contourner par l'est le Parc National de Niokolo-Koba, qui est une réserve de la biosphère classée par l'Unesco. L'occupation du sol dans cette zone, jusqu'à Kédougou, est constituée essentiellement par des aires naturelles de savanes arborées et de forêts claires pratiquement inoccupées et inexploitées (Figure 8). Les activités agricoles sont pratiquées localement en approchant de Kédougou. Le tableau 3 présente les grandes classes d'occupation du sol entre Tambacounda et Kédougou.

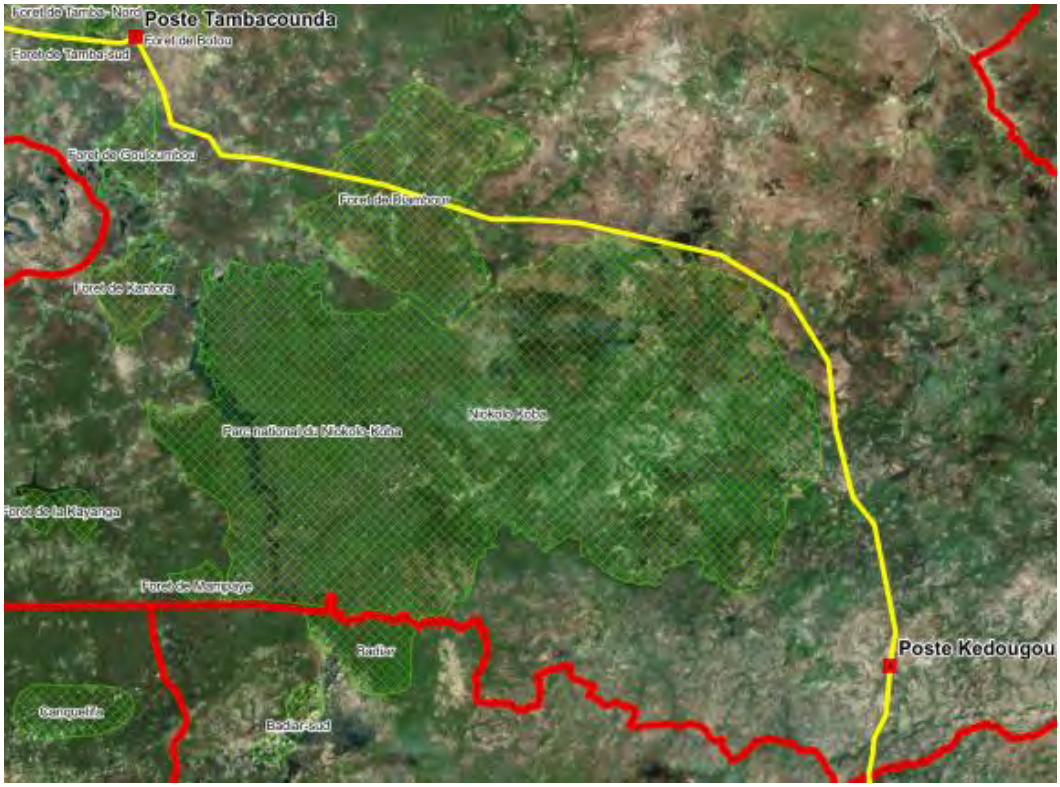


Figure 9 : Vue générale du tronçon du lot L2 entre les postes de Tambacounda et Kédougou

Tableau 3 : Occupation du sol de Tambacounda à Kédougou

| **Type d'occupation du sol** | **Longueur le long de l'axe de la ligne** | |
|---|---|---|
| | **Km** | **%** |
| Terres agricoles, jachères | 25,47 | 9,76 |
| Savane arbustive, arborée ou boisée | 213,20 | 81,59 |
| Forêt, claire, forêt ripicole | 16,71 | 6,39 |
| Bowé ou surface de roc ou de sol dénudé | 5,91 | 2,26 |
| **TOTAL** | 261,29 | 100 |

### 2.4.3.3 Tronçon Kédougou – Frontière de Guinée (L3)

Dans cette région on observe quelques cultures de maïs, de mil, de fonio et de coton. L'essentiel de la main-d'œuvre de la zone se consacre à l'exploitation minière. Le sol est souvent rocheux et découvert (Figure 9). Cette zone est faiblement peuplée. Avant la frontière de la Guinée, en s'approchant du village de Ségou, on trouve une zone de culture de maïs et d'arachide (Figure 4).



Figure 10: Sol rocailleux et latéritique du tronçon L3

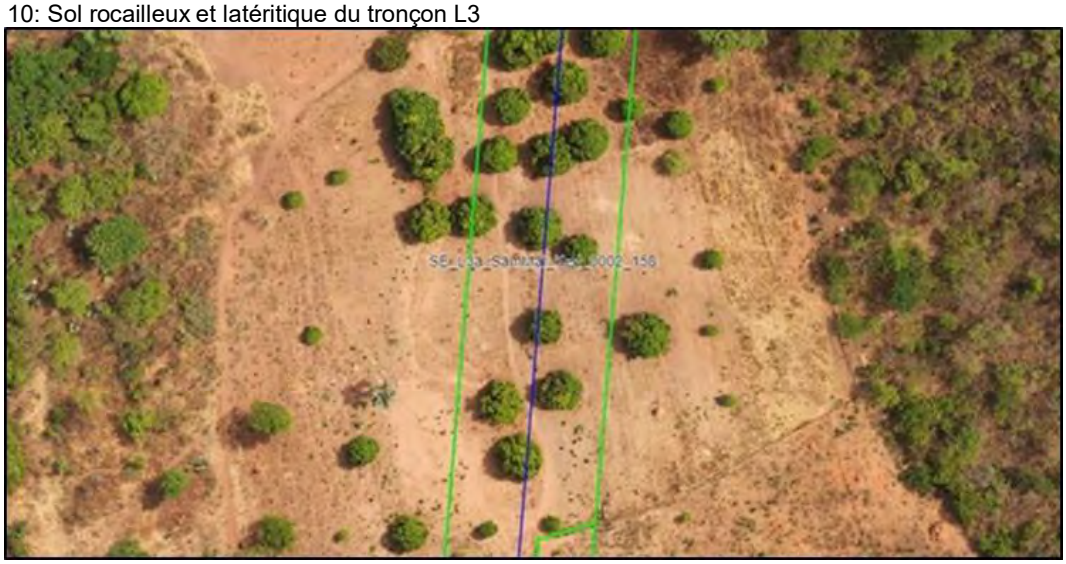

Figure 11 : Culture de maïs et manguiers près de Ségou

2.4.3.4 Tronçon Birkelane – Soma (L6b)

Entre Birkelane et Soma, les terres sont essentiellement agricoles (Figure 11). Elles sont principalement utilisées pour la culture de l'arachide et du mil. La zone fait partie du bassin arachidier du Sénégal. Le relief est plat et les activités agro-pastorales prédominent. La figure 12 montre bien le quadrillage typique des parcelles agricoles dans ce secteur et un village qui a été évité par l'emprise de la ligne. Le tableau 4 ci-après indique la répartition des grandes classes d'occupation du sol.

**Tableau 4 : Occupation du sol sur le tronçon de la L6b**

| Type d'occupation du sol | Longueur le long de l'axe de la ligne | |
|---|---|---|
| | km | % |
| Terres agricoles, jachères | 82 | 48,2 |
| Plantations | 1 | 0,6 |
| Savane arbustive, arborée ou boisée | 59 | 30,4 |
| Forêt, forêt claire, forêt ripicole, recrûs arbustifs | 20 | 10,9 |
| Milieu humide : tannes, rizières | 14 | 8,1 |
| Autres | 3 | 1,8 |
| **TOTAL** | **179** | **100** |




**Figure 12** : Vue générale du tronçon du lot L6b entre Birkelane et Soma



**Figure 13** : Activité agricole de mil et d'arachide de L6b entre la frontière de la Gambie et Birkelane

### 2.4.3.5 Tronçon Soma – Tanaff (L6a)

La figure 13 montre une vue générale de l'occupation du sol entre Soma et Tanaff, en Casamance. L'occupation du sol comporte une forte proportion de savanes arbustives et de forêts claires qui sont encore relativement inoccupées et inexploitées, qui apparaissent en vert sur la figure 2.13. On y rencontre aussi ponctuellement des zones de cultures de sorgho, de fonio de même que des plantations

d'anacardes et de palmiers. La riziculture est pratiquée aussi, notamment sur les rives au croisement du fleuve Casamance (Figure 14). La ligne contourne par l'ouest la forêt de Balmadou (Figure 15) avant de traverser le fleuve Casamance et de rejoindre le poste de Tanaff.




**Figure 14** : Vue générale du tronçon du lot L6a entre Soma et Tanaff



Figure 15 : Activités rizicoles au croisement du fleuve Casamance



Figure 16 : Savane arbustive traversée par la ligne en périphérie de la forêt de Balmadou

#### 2.4.3.6 Tronçon Tanaff – Frontière de Guinée Bissau (L5)

La zone entre Tanaff et la frontière de Guinée Bissau est principalement forestière (Figure 13), mais on y trouve aussi de grandes plantations d'anacardiers en approchant de la frontière avec la Guinée Bissau comme celle montrée sur la figure 14.



Figure 17 : Forêt claire au sud de Tanaff



Figure 18 : Plantation d'anacardiers près de la frontière Sénégal/Guinée Bissau le long du lot L5.

## 2.5 Affectation des terres et déclaration d'utilité publique

La Commission de contrôle domaniale a émis un avis favorable au projet de construction et d'aménagement hydroélectrique à Sambangalou, au Sénégal, sur le fleuve Gambie et d'un réseau interconnecté de transport d'énergie électrique reliant les aménagements hydroélectriques au réseau électrique des pays membres. A la suite de cet avis, le décret N°. 2017- 83 du 18 janvier 2017 déclarant le projet OMVG-ENERGIE d'utilité publique a été signé par l'État du Sénégal (Annexe 2).

Extrait du décret :

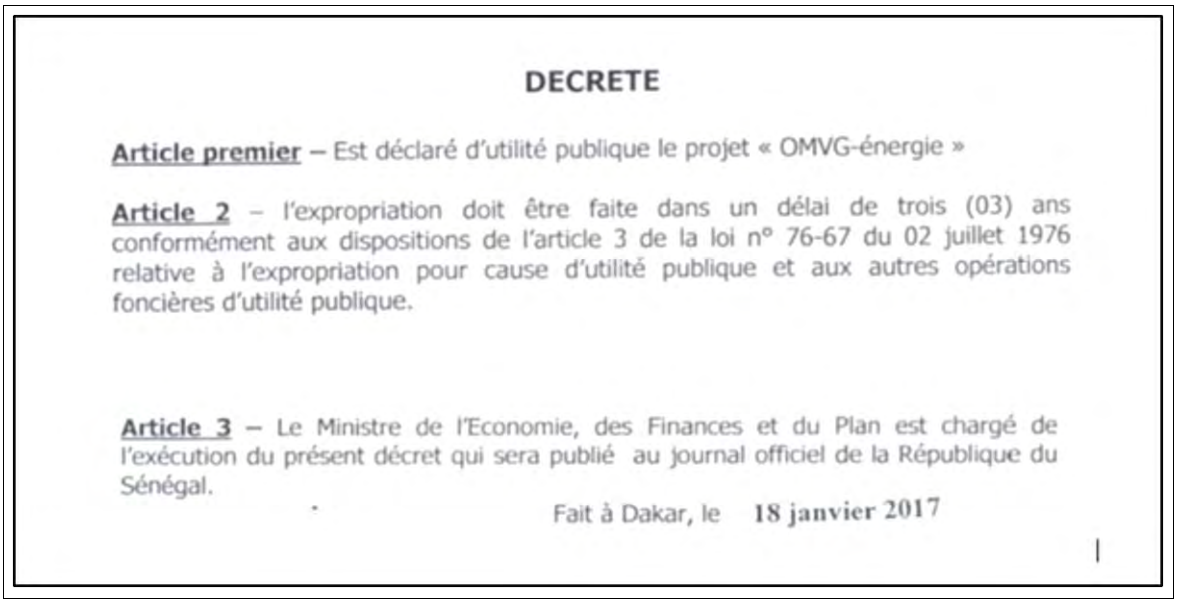

**DECRETE**

**Article premier** – Est déclaré d'utilité publique le projet « OMVG-énergie »

**Article 2** – l'expropriation doit être faite dans un délai de trois (03) ans conformément aux dispositions de l'article 3 de la loi n° 76-67 du 02 juillet 1976 relative à l'expropriation pour cause d'utilité publique et aux autres opérations foncières d'utilité publique.

**Article 3** – Le Ministre de l'Economie, des Finances et du Plan est chargé de l'exécution du présent décret qui sera publié au journal officiel de la République du Sénégal.

Fait à Dakar, le 18 janvier 2017

# 3 Impacts du projet en termes de réinstallation

Ce chapitre décrit les sources d'impact, les contraintes et les activités du projet donnant lieu à la réinstallation physique ou économique. Ce chapitre rappelle aussi les actions qui ont été engagées pour éviter ou minimiser la réinstallation de même que les mécanismes mis en place pour limiter la réinstallation durant la mise en œuvre.

Le présent PAR vise à atténuer les impacts causés par les besoins de terres pour les lignes de transmission au Sénégal. Les besoins de terres pour les postes d'électricité ainsi que leurs voies d'accès, les terrains de stockage et les base vie sont couverts dans les PGESC ou dans d'autres PAR.

La phase de construction des lignes au Sénégal occasionnera essentiellement des impacts temporaires pour les populations agropastorales des zones traversées. Les seules pertes permanentes de terre seront celles sous les pylônes. Les surfaces concernées ne représentent qu'un tiers d'un pourcent des parcelles inventoriées. Une végétation de savane couvrant la majorité du tracé sera peu affectée. La population qui vit à proximité de l'emprise est relativement démunie et l'essentiel des activités du PAR consistent à leur offrir un support au développement tout en les dédommageant pour les pertes subies.

## 3.1 Sources d'impact pouvant donner lieu à la réinstallation

### **3.1.1** Principales activités de construction des lignes 225 Kv

Les principales activités préparatoires et activités de construction proprement dites menées par les entrepreneurs qui vont se dérouler jusqu'à la mise en service de la ligne 225 kV sont :

- Levés topographiques et piquetage du corridor de la ligne ;
- Dégagement des emprises des lignes : débroussaillage des lieux d'implantation des pylônes et abattage des arbres si nécessaire ;
- Essais géotechniques pour analyse des sols ;
- Aménagement de bases-vie temporaires (tous les 50 à 100 km environ)[7] ;
- Acheminement du matériel et aménagement d'aires de stockage des pièces, équipements et machineries ;
- Installation des fondations des pylônes incluant préparation et acheminement du béton ;
- Montage des pylônes (impliquant la présence de grues) ;
- Mise en place des conducteurs et accessoires, impliquant la présence de grues et autres machineries pour le tirage des câbles ;
- Présence d'un nombre important de travailleurs locaux ou migrants qui se déplacent au fur et à mesure de l'avancement de la construction ;
- Autres activités : mise en place de balises aériennes ; exécution des peintures de balisage.

### **3.1.2** Durée des travaux de construction de la ligne

Les activités de construction sont étalées sur 18 mois. Cependant pour un site donné sur la ligne, elles ne dépasseront pas une année. Cette période de travaux ne sera pas continue mais séquentielle. Il est planifié que la construction de la ligne affectera une année de récolte des occupants et conséquemment une indemnisation pour cette période sera nécessaire.

La durée des séquences de construction des pylônes et pose des lignes est planifiée comme suit:

- Fondation : un mois
- Montage de pylônes : deux semaines
- Habillage du pylône et pose de la ligne : un mois

### **3.1.3** Défrichage de l'emprise (selon TdR des Constructeurs)

Selon les termes de leur contrat, les Constructeurs doivent :

[7] Un PAR pour les bases-vie sera préparé une fois les sites connus. Dans tous les cas, les impacts environnementaux et sociaux des camps seront pris en compte pour décider leur emplacement final.

- Défricher l'emprise de la route de la ligne en procédant au débroussaillage et à l'abattage des arbres, sans essouchement, suivant un corridor de 40 mètres de large soit 20 m de part et d'autre du tracé sur toute la longueur de la ligne.
- Dégager une zone de travail de 20 mètres de diamètre à l'emplacement de chaque pylône. Dans ces endroits, abattre les arbres, les grosses racines, les buissons et autre broussaille à une hauteur ne dépassant pas 0,3 m au-dessus du sol.
- Abattre ou tailler les arbres dangereux qui sont en dehors des limites (20m) de l'emprise (arbres de telle hauteur qu'ils pourraient tomber en deçà d'un plan vertical passant par le conducteur le plus rapproché).
- Aux endroits où des récoltes sont traversées par la ligne de transport et où le abattage est nécessaire de même que partout où des dommages aux récoltes sont inévitables, le Maitre d'œuvre (MdO) va obtenir l'accord préalable du propriétaire, par écrit, avant le début des travaux sur l'endroit concerné.[89]
- Ne pas enlever de l'emprise une construction ou un objet fait par l'homme avant d'en avoir été autorisé par l'OMVG.
- S'assurer que toute l'emprise de la ligne soit défrichée tel que prescrit ci-dessus et à la satisfaction de l'Ingénieur avant de présenter toute demande afférente à la réception des travaux.

### 3.1.4 Emprise réservée et restriction d'usage

#### 3.1.4.1 Corridor de 40 m réservé pour la ligne 225 kV

Le corridor de la ligne permettra d'ériger des pylônes dont les hauteurs sont présentées dans le tableau suivant. Ces pylônes sont distancé d'environ 500m chacun. La variation des hauteurs et des distances les sépare dépendent de la topographie du milieu.

| Pylône | hauteur min (m) | hauteur max (m) |
|---|---|---|
| 1M-1 | 30.1 | 43.6 |
| 2M-1 | 29.6 | 43.1 |
| 3M-1 | 29.6 | 43.1 |
| 4M-1 | 29.6 | 43.1 |
| 1B-2 | 37.1 | 50.6 |
| 2B-2 | 36.6 | 50.1 |
| 4B-2 | 36.6 | 50.1 |

La largeur du corridor réservé pour la ligne 225 kV est de 40 m. C'est-à-dire 20 m de part et d'autre de l'axe de la ligne. Cette largeur d'emprise réservée est établie pour assurer la sécurité de la ligne elle-même et la sécurité des populations riveraines. Ce corridor de 40m fait partie des composantes du projet de l'OMVG faisant l'objet d'une déclaration d'utilité publique (annexe 2).

Pour ce qui concerne la protection de la ligne, la largeur d'emprise est déterminée par la distance de dégagement minimum requis entre les conducteurs de phases et les objets. À cette distance s'ajoutent la largeur du pylône et la déviation horizontale des conducteurs sous charge de vent. La largeur d'emprise sécuritaire pour les lignes 225 kV du projet a été établie à 40 m. Cette contrainte technique impose de couper ou d'élaguer tous les arbres nuisibles qui se trouvent à l'intérieur de cette distance sécuritaire. Aussi, afin d'assurer la sécurité des personnes, il est nécessaire de relocaliser tous les bâtiments et toutes les structures se trouvant dans l'emprise réservée de 40 m.

[8] Ceci est un extrait des contrats des constructeurs. L'Objectif de ces mesures lors du défrichage est : Lorsque les cultures sont prêtes à récolter avant de les détruire pour construire la ligne il faut demander au PAP de venir récolter même s'il a été compensé pour cette récolte. Le contracteur est tenu d'agir ainsi selon son contrat.
[9] Une série de conditions du processus de réinstallation doivent être remplies et l'ANO octroyée pour le début des travaux. L'accord du propriétaire ne saurait pas être suffisant.

#### 3.1.4.2 Droit de passage et restrictions d'usage

Les activités des PAP étant essentiellement agropastorales et donc compatibles avec la présence de la ligne haute tension, l'usage actuel de l'emprise par les PAP sera dans la plupart des cas maintenu[10]. Les terres de l'emprise, sauf celle sous les pylônes, resteront sous la gestion coutumière des PAP et demeureront accessible aux individus ou personnes morales qui pourront poursuivre leurs activités agricoles avec certaines restrictions d'usage et conditions à respecter pour les occupants. Cependant, certaines PAP pourraient vouloir développer des activités incompatibles avec la ligne. Pour cela, des restrictions seront donc applicables sur l'ensemble de la surface de l'emprise :

Interdiction de planter des essences d'arbres qui pourraient atteindre plus 3,5 mètres de hauteur à maturité et ce, sur toute la largeur de l'emprise (40 m).
Interdiction de construire toutes nouvelles structures ou habitations.
L'OMVG se garde un droit de passage permanent pour l'accès au corridor et aux pylônes par le personnel du Constructeur pendant la construction et le personnel de l'exploitant après la mise en service de la ligne à des fins de : construction, entretien, réparation, élagage des arbres et autre travaux requis pour le maintien de la ligne d'interconnexion.

Durant la phase de construction, les dommages aux biens des PAP sont indemnisés par les activités du présent PAR. Durant la phase d'exploitation de la ligne si des activités d'entretien, de réparation ou autres venaient à causer des dommages aux biens des PAP l'exploitant de la ligne indemniserait ces biens à la pleine valeur de remplacement.

Par contre, le jardinage, les cultures vivrières et maraîchères, l'élevage, le pâturage ou toute autre activité ne nuisant pas à l'exploitation et à l'entretien de la ligne peuvent se poursuivre et se développer dans l'emprise à la fin des travaux. La figure 19 montre le schéma de dégagement de l'emprise.

Les restrictions sont applicables durant la phase d'exploitation de la ligne qui sera sous la gestion de la SOGESART. Les équipes d'inspections et d'entretien s'assureront leur respect.

L'imposition de ces restrictions représente une perte pour les PAP occupant les parcelles sous la ligne en ce sens que l'usage du sol est dorénavant restreint. Pour compenser les PAP, une indemnité de droit de passage et de restriction évaluée à 5 000 FCFA sera allouée à chaque PAP chef de ménage par l'OMVG[11]. A cela, s'ajouteront les mesures d'accompagnement et de renforcement des capacités des PAP pour le développement d'activités génératrices de revenus ainsi que l'adoption d'un système d'exploitation compatible à la ligne.

Il n'y a pas de loi spécifique à chaque pays concernant les restrictions sur l'emprise de lignes. Cependant certaines pratiques sécuritaires sont en vigueur. Par exemple au Sénégal, la SENELEC interdit toute forme d'habitations ou d'activités non compatibles avec la présence de la ligne. Une fois construite les populations avoisinantes de la ligne sont autorisées et encouragées à valoriser l'emprise par l'aménagement de terrains de sport, de culture, de stationnement, d'élevage et autres activités compatibles[12].

[10] Aucune clause légale ne restreint l'usage agropastoral des terrains sous les lignes hautes tension

[11] La restriction ne représente aucune perte réelle de bien, de récolte ou de terre ou de revenus pour les agro-pastoralistes. C'est une indemnisation symbolique payé une seul fois

[12] Source : Déclaration du Directeur général de la SÉNÉLEC

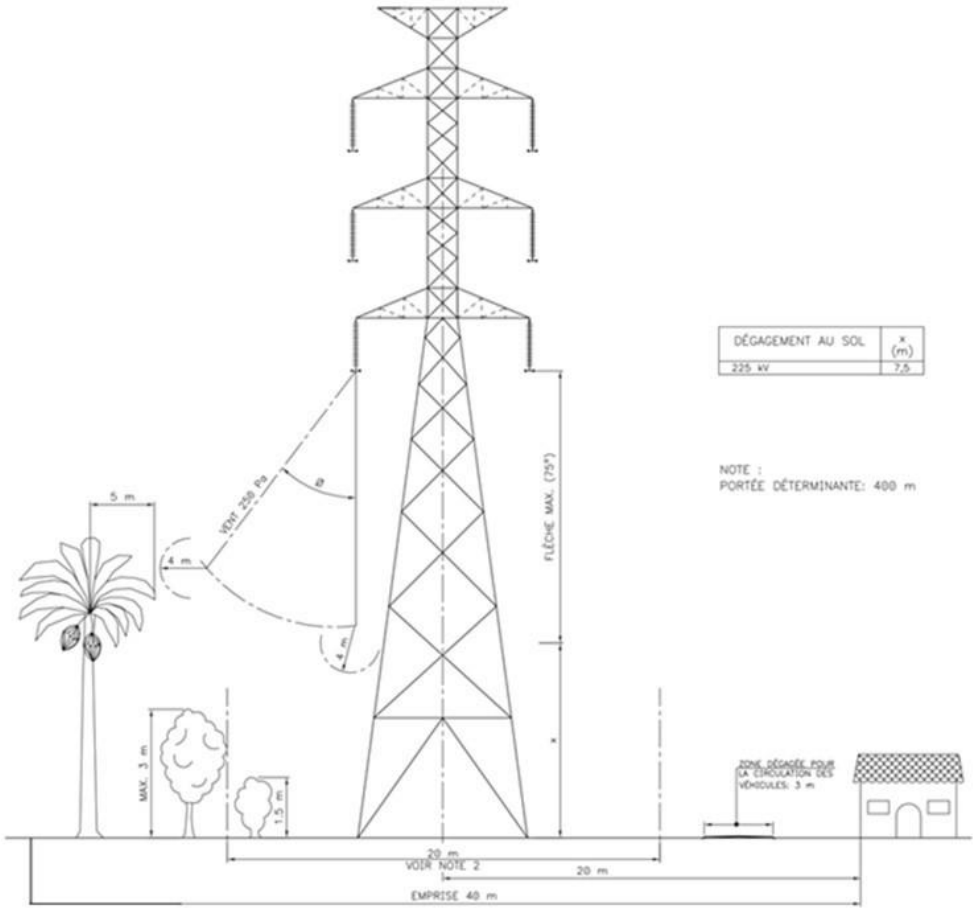


**Figure 19 : Pylône d'alignement biterne avec dégagement et largeurs d'emprise**

3.1.4.3 Dégagement des conducteurs au-dessus du sol

Les dégagements électriques phase-sol représentent la distance minimale de sécurité qu'il faut considérer entre le conducteur inférieur à 75 °C et la surface du sol de structures à la surface du sol. Le tableau 5 qui suit donne les dégagements à considérer lors de la répartition des supports.

**Tableau 5 : Dégagements verticaux minimum à respecter**

| **Surface de terrain ou items se trouvant sur la surface du terrain** | **Dégagement minimum sous les conducteurs 225 kV (m)** |
|---|---|
| Surfaces de terrain normalement inaccessibles aux véhicules routiers | 7,5 |
| Zones de dunes vives | 9,8 |
| Routes et terrains normalement accessibles aux véhicules routiers | 8,0 |
| Voies ferrées | 10,0 |
| Mur, bâtiment ou construction accessible à toute personne | 5,5 |
| Toute autre ligne de communications ou de transport d'énergie électrique | 3,0 |
| Filets de protection, lorsque requis | 3,0 |
| Traversée des cours d'eau :<br>1- non navigables<br>2- navigables | <br>10,0<br>20,0 |

Source : AECOM bureau d'ingénierie

### **3.1.5** Emprise des pylônes

Le nombre de pylônes au Sénégal est de 1 376. La superficie occupée par un pylône est généralement de 64 $m^2$ Cette superficie deviendra inutilisable pour l'agriculture et autres usages. Durant la

construction, une aire de travail sera dégagée autour des pylônes dans un rayon de 10 à 20 m dans l'emprise.

Si l'on considère une superficie moyenne de 64 $m^2$ sous les pylônes et un nombre de 1 376 pylônes, la superficie totale de terres perdues de façon permanente au Sénégal est de 88064m2 (8,81 ha). Ce qui représente moins de 0,003% de la superficie totale de l'emprise de 688 km sur une largeur de 40 m au Sénégal (2752 ha).

#### **3.1.6** Pistes d'accès

La piste d'accès temporaire est située à l'intérieur des limites du droit de passage de l'emprise de la ligne de transport partout où c'est possible.

L'Entrepreneur devra :

- Obtenir des propriétaires locaux et des services techniques toute les autorisations nécessaires à la réhabilitation des pistes existantes ou à l'aménagement de piste d'accès temporaires, nécessaire pour la construction de la ligne
- Assurer l'aménagement d'une piste d'accès temporaire d'une largeur de 3.0 m piste d's 3.0 m, libre de souches et autres obstacles, et qui convienne au passage temporaire des véhicules à quatre roues motrices lors de la construction de des pylônes.[13]
- Si nécessaire, construire des voies d'accès similaires reliant l'emprise de la ligne aux voies publiques adjacentes. Lorsque nécessaire, aménager des ponceaux et tranchées afin de faciliter toute traversée où il y a des cours d'eau et autres obstacles à franchir.

L'aménagement d'une nouvelle piste permettant d'accéder à un pylône ou au corridor de la ligne pour la construction et durant l'exploitation constitue une source d'impact potentielle supplémentaire sur les populations locales. Pour minimiser ce risque, l'utilisation de pistes existantes par les Constructeurs est fortement préconisée. De plus, si nécessaire, les nouveaux accès sont établis, autant que faire se peut, dans l'emprise de la ligne ou sur des terrains inoccupés et inexploités pour éviter d'affecter de nouvelles PAP.

S'il s'avère nécessaire d'ouvrir une nouvelle voie d'accès pour accéder à un pylône, en raison d'un dénivelé ou autre obstacle trop important dans l'emprise un accès hors emprise pourrait s'avérer nécessaire. L'entrepreneur adressera à une correspondance à l'IC pour l'informer (localisation, longueur, justification) et obtenir son autorisation. Toutes les nouveaux PAP et biens affectés seront identifiés et traitées comme les autres PAP, conformément aux principes et barèmes d'indemnisation indiqués dans ce PAR. Un PAR spécifique respectant les normes des PTF devra être produit en utilisant les barèmes du présent PAR.

## 3.2 Effort effectué pour minimiser la réinstallation

#### **3.2.1** Étude de corridor et tracé initial

Le choix du corridor et l'établissement du tracé de la ligne d'interconnexion est le fruit d'un processus impliquant plusieurs étapes et activités. Ils ont été d'abord effectués dans le cadre de l'étude de faisabilité réalisée en 2004. Lors de la réalisation de l'EIES en 2005-2006, en phase d'avant-projet détaillé(APD), les choix des corridors ont été validés et les tracés préliminaires ont été déterminés pour éviter les impacts sur les occupants des terres, Ces choix se sont faits sur la base des photos aériennes captées sur toute la longueur du tracé en juin 2006 à l'échelle 1/10 000. Le tracé optimisé sur photos a ensuite été validé auprès des principales autorités concernées dans chacun des pays touchés.

#### **3.2.2** Révision et amélioration du tracé en mars 2017

Ce tracé déjà optimisé, résultant de l'étude d'APD, a été revu et amélioré pour minimiser les impacts sur l'environnement et les populations en mars 2017 avant de réaliser le survol pour les relevés LIDAR. D'une part, le tracé issu de l'APD a été amélioré afin d'éviter des secteurs urbanisés qui se sont développés depuis l'étude du tracé en 2006. D'autre part, le tracé a aussi été optimisé à quelques

[13] Toutes les cultures et autres biens sont indemnisés. Après le passage des véhicules, la terre sera restituée pour l'usage d'origine où similaire autorisé dans l'emprise. De plus, le travail de préparation de la terre après le passage des camions est indemnisé pour toutes les cultures. Voir indemnisation des cultures qui est majoré de 0,25% pour la préparation des terres sur l'emprise après la construction.

autres endroits pour éviter des zones sensibles (forêts classées, aires bâties) et en minimiser la longueur. De plus, des propositions de modification pour des raisons techniques provenant de certains Constructeurs ont aussi été prises en compte dans l'établissement du tracé final. Les relevés LIDAR (topographie et orthophotos) ont ensuite été réalisés le long de ce tracé final en mai et juin 2017. Suite à l'analyse de ces dernières images certains ajustements ont encore été faits sur le tracé de la ligne dans le but de réduire les impacts sur les personnes les biens et l'environnement. Chacun de ces changements sont entièrement documentés et approuvés par l'IC et L'OMVG.

### 3.2.3 Ajustement du tracé pour éviter un domaine près de Ségou

Lors de l'enquête parcellaire, les enquêteurs ont identifié un groupe de bâtiments constituant un petit domaine dans l'emprise de la ligne près de Ségou, au sud de Kédougou. Malheureusement, ces bâtiments n'ont pas pu être identifiés lors de l'établissement du tracé initial. Ce petit domaine est le siège d'une ONG qui vise à améliorer la scolarisation des filles. Suite à une rencontre avec la propriétaire de ce domaine, il a été décidé de modifier le tracé pour éviter tout déplacement.

En outre, le tracé de la ligne a aussi été ajusté pour éviter de passer au-dessus du cimetière traditionnel du village de Taiba Willanene.

### 3.2.4 Mécanisme pour minimiser la réinstallation durant la mise en œuvre

La configuration linéaire du tracé facilite la réinstallation sur des sites proches des lieux d'occupation actuels. Par conséquent, le Plan d'Action de Réinstallation (PAR) fait en sorte que les populations, ayant des biens ou sources de revenus localisés dans l'emprise des lignes, reçoivent une compensation juste et équitable leur permettant cette relocalisation à proximité de leur lieu initial de production.

Pour minimiser les impacts et le nombre de personnes affectées par le projet durant la mise en œuvre. Le PAR planifie les mesures suivantes :

- Des efforts de reprofilage du tracé des lignes ;
- L'information et la sensibilisation du public sur l'importance des efforts du projet pour réduire les impacts négatifs ;
- L'établissement de clauses environnementales sécuritaires et sociales afin de gérer au mieux les perturbations causées par les entreprises impliquées dans la mise en place et l'exploitation de la ligne ;
- La mise en œuvre effective des clauses environnementales, sociales et sécuritaires contenues dans les PGES-C des entreprises ;
- La mise en place d'un dispositif de suivi et de contrôle des exigences environnementales et sociales.

### 3.2.5 Réduction du nombre d'arbres à abattre

Défrichement complet sur 20 m pour permettre la construction : Afin de réduire le nombre d'arbres à couper, il a été décidé de ne pas procéder à l'abattage systématique des arbres sur toute la largeur de 40 m de l'emprise. Le défrichement systématique de l'emprise sera effectué sur seulement 20 m de largeur, ce qui est suffisant pour permettre la construction. Tous les arbres seront coupés et les chemins d'accès d'un pylône à l'autre seront aménagés à l'intérieur de cette bande de 20 m.

Zone d'élagage complémentaire pour la sécurité de la ligne en exploitation : De part et d'autre de cette bande de 20 m, ce sont seulement les arbres qui posent un risque pour la sécurité de la ligne en exploitation qui seront coupés ou élagués. Les Constructeurs identifieront ces arbres et procéderont à leur abattage ou élagage. La figure 20 ci-après illustre cette approche qui vise à minimiser le nombre d'arbres à couper.

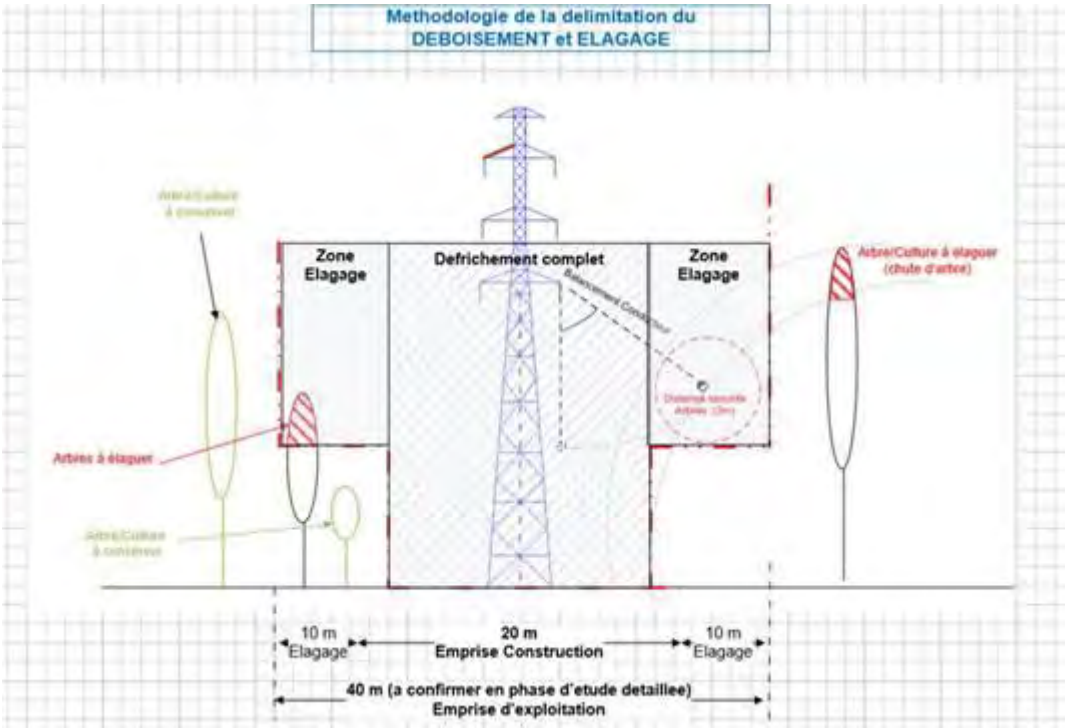


Figure 20 : Zone de défrichement complet vs zone d'élagage (source : BM, Aout 2018)

## 3.3 Impact sur la population en termes de réinstallation

Les principaux impacts d'un PAR sur l'environnement sont associés aux activités d'aménagement des sites d'accueil. Pour les lignes du Sénégal, les déplacements d'habitation de PAP se feront sur des parcelles de terres adjacentes inoccupées qui appartiennent formellement ou sous le droit coutumier à la PAP déplacée. En conséquence il n'y a pas d'impact sur des populations d'accueil Comme les terres continuerons d'être exploitées par les PAP après la construction, il n'y a pas de population d'accueil. Il y aura indemnisation pour des pertes temporaires d'usage du sol.

Dans le cadre du présent PAR des lignes de l'interconnexion au Sénégal, les travaux nécessitent l'acquisition permanente de terrains pour l'installation des pylônes. Pour la construction les travaux nécessitent la libération et l'accès au corridor de 20m où il y aura des impacts temporaires pour recevoir les lignes de l'interconnexion de 225kV.

# 4 Consultations et Enquêtes parcellaires

## 4.1 Recensement de toutes les PAP potentielles

L'enquête parcellaire et socioéconomique a été effectuée en décembre 2017 et janvier 2018 tout le long du corridor des lignes et sur le site des postes du Sénégal. Elle a été élaborée par l'Ingénieur conseil de l'OMVG et réalisée par les entrepreneurs de l'interconnexion qui ont recruté des intervenants spécialisés afin d'identifier les propriétaires ou utilisateurs des terres situées dans l'emprise ou à proximité, d'identifier d'autres éventuels détenteurs de droits affectés par le projet et de caractériser l'ensemble des personnes affectées.

## 4.2 Préalable au PAR

L'enquête parcellaire constitue une activité préalable à la production du PAR et à la mise en œuvre du plan de réinstallation puisqu'elle détermine de façon précise la surface de terres et de cultures affectées, le nombre d'arbres fruitiers, forestiers et autre à reboiser ou compenser, les pertes de structures, d'habitations et les autres pertes encourues en raison de la réalisation du projet d'interconnexion. Cette enquête a permis également de déterminer tous les bénéficiaires de droits sur les terrains touchés, qu'ils soient propriétaires légaux, propriétaires coutumiers ou exploitants. Les résultats de cette enquête ont servi à fixer les indemnisations du plan de réinstallation.

L'enquête socio-économique des personnes affectées par le projet a permis d'établir le portrait socio-économique de ces dernières. Elle a permis de fournir un ensemble de données telles que :

- L'identification des PAP ;
- L'inventaire des biens affectés ;
- Une description socio-économique de base décrivant la situation d'avant-projet;
- Les préférences des PAP concernant les modes d'indemnisation, la taille et la composition des ménages affectés;
- Leurs principales activités économiques;
- Les personnes ou groupes vulnérables affectés.

## 4.3 Consultation et Implication des populations affectées

Le processus menant à la préparation de ce PAR a fait l'objet d'une large consultation au niveau de toutes les zones du projet. Des rencontres ont eu lieu avec les différentes parties prenantes et les PAP lors des :

- Consultations institutionnelles durant l'étude de faisabilité en 2002;
- Consultations pour l'EIES et le PAR en 2006;
- Consultations pour la production du CPR, et lors des enquêtes parcellaires réalisées pour les lignes et les postes en 2014 ;
- Informations/consultations relatives au PAR auprès des CNS et CLCS en 2017;
- Consultations précédant les enquêtes parcellaires de décembre 2017 et janvier 2018 sur les 688 km de lignes et 4 postes du Sénégal.

Dans le processus de réalisation de ces enquêtes en 2017, la participation et la consultation des populations ont été assurées à toutes les étapes clés de l'élaboration du PAR. Les parties prenantes et les personnes affectées par le projet ont été informées et consultées tout au long du processus afin que leurs attentes soient connues et prises en compte dans le PAR.

La communication et l'information des PAP et parties prenantes se sont faites sous différentes formes:

- Réunions d'information et de préparation avec les autorités administratives;
- Des réunions d'information et de sensibilisation dans les villes traversées par les lignes et postes ;
- Des communications radio et articles de presse;
- Des campagnes d'information et de sensibilisation le long des lignes;

Lors de ces activités d'information et de consultation, les intervenants du projet ont expliqué succinctement les différentes étapes de travaux de construction afin d'informer et de rassurer les populations.

## 4.4 Campagne d'Information, Sensibilisation, Consultation au Sénégal

L'enquête parcellaire a été précédée par une campagne ISC (Information, Sensibilisation et Consultation) menée en novembre 2017 auprès des personnes affectées par le projet aux sites des postes de transformation et le long des lignes à l'intérieur du Sénégal. Cette campagne a été réalisée par l'ONG ENDA ECOPOP avec la participation des autorités locales et de l'OMVG.

Au Sénégal, la campagne d'information et de consultation a été menée par l'ONG ENDA ECOPOP en novembre et décembre 2017. La campagne a couvert le tracé de la ligne d'interconnexion (axe Birkelane-Tambacounda-Kédougou-Birkelane-Tanaff). Elle a été menée par des équipes d'animateurs et de superviseurs dûment formés. Les animateurs ont sillonné toutes les localités traversées par le projet pour informer les populations sur le projet, ses impacts potentiels, la notion de PAP, ainsi que les dispositions prises par le projet pour compenser les pertes. Les animateurs ont présenté la méthode d'évaluation des biens. Les réunions d'information et de consultation ont été menées auprès des autorités administratives, auprès des autorités traditionnelles locales et auprès des PAP concernées dans les villages situés le long des lignes.

Au Sénégal 3 644 personnes (dont 26 % de femmes ont été consultées et sensibilisées. L'équipe a tenu des réunions dans 241 villages (Annexe 6). Ces réunions ont permis de consulter et de sensibiliser les autorités administratives, les maires et conseillers, les délégués de quartiers, les chefs religieux, les responsables des organisations communautaires, les agriculteurs, les éleveurs, les commerçants, etc. La couverture médiatique a été assurée par les radios communautaires et la presse écrite.

Les consultations réalisées ont cependant attiré une faible proportion de femmes. Ceci peut s'expliquer par le fait que les femmes malgré leur intérêt pour l'usage de la terre sont peu impliquées par les questions de propriété foncières La majorité du territoire des lignes les terres affectées appartiennent aux hommes.

### 4.4.1 Synthèse des préoccupations des populations

Des préoccupations ont été formulées par les populations notamment sur :

- la tenue des opérations de recensement des PAP en période d'activités religieuses,
- des inquiétudes concernant l'expropriation des populations sans mettre à leur disposition de nouvelles terres,
- la durée des délais d'indemnisation.

Des réponses ont été apportées aux craintes des populations par l'ONG et des recommandations ont été formulées et prises en compte dans le PAR.

Les préoccupations des PAP et des parties prenantes, ainsi que leurs intérêts sont enregistrés dans les procès-verbaux des rencontres et ont été pris en compte dans l'élaboration du PAR. Les rapports des activités de sensibilisation et consultations menées au Sénégal avant le démarrage des enquêtes parcellaires peuvent être consultés à l'annexe 4.

Lors de la mise en œuvre du Plan de réinstallation, les personnes affectées et leurs représentants continueront d'être pleinement informés et consultés. L'OMVG s'assurera qu'elles auront un accès facile (adapté à leur contexte et possibilités réelles) au mécanisme de règlement de plaintes. Durant la mise en œuvre du PAR et des activités de construction, l'OMVG/UGP et l'opérateur du PAR utiliseront la structure de communication de l'OMVG pour informer les populations sur les activités en cours. Cette structure de communication utilisera les médias accessibles, d'une part, et, d'autre part, avisera via les CLCS, les PAP verbalement et par écrit du chronogramme d'activités du PAR et des constructeurs.

Concernant les craintes de pertes de biens sans compensation, les PAP ont été informées qu'un programme d'indemnisation compensera les pertes de biens à la valeur du coût total de remplacement.

Ces enquêtes ont aussi permis de développer de nouvelles alternatives de localisation des lignes pour minimiser les impacts.

Les enjeux du projet, ses impacts et les principes retenus pour l'indemnisation et la compensation des biens ont été présentés aux populations locales. Les populations accueillent favorablement le projet.

Les principales préoccupations indiquées par les populations locales lors des consultations sont les suivantes :

- Des questions ont été posées sur les modalités de paiement des indemnisations ;
- Les PAP ont exprimé une certaine attente vis-à-vis de l'accès à l'électricité ;
- Les PAP ont indiqué leur satisfaction concernant l'approche retenue pour la compensation des surfaces perdues, notamment le fait qu'elles soient impliquées lors de la visite des sites et que des compensations soient prévues. Auparavant il semble qu'elles ont eu connaissance d'un premier programme qui ne prévoyait pas de compensation ;
- Au niveau des emplacements des postes qui sont occupés par des cultures, notamment des anacardiers, les populations apprécient le remboursement des actifs affectés. Les PAP souhaitent que des terres de remplacement leur soient attribuées de manière formelle afin de sécuriser leur actif foncier ;
- Les populations ont également posé à plusieurs reprises des questions relatives à l'avancement du projet ;
- Des questions ont été posées afin de savoir si les projets individuels en cours (aménagement des champs, construction d'habitations) devaient être maintenus ou arrêtés.

En outre la population affectée par la ligne et les postes a été consultée durant les campagnes de sensibilisations précédant les enquêtes parcellaires 2017- 2018. Durant les enquêtes les PAP se sont exprimée sur les préférences d'indemnisation, leur éligibilité, les craintes relatives à l'emprise de ligne et des postes, la méthode d'inventaire et la valorisation de leurs biens.

Tableau 6 : Préoccupations et attentes et recommandations des PAP lors campagne de consultations

| **Preoccupations des populations concernées** | **Attentes des populations concernées** |
|---|---|
| - la tenue des opérations de recensement en période d'activités religieuses (ziarra) ;<br>- Exproprier les populations sans leur donner les possibilités d'en disposer d'autres *terres* ;<br>- La longueur des délais d'indemnisation (Exproprier les populations et les faire attendre pendant longtemps sans disposer de leurs indemnisations) ; | - Faire bénéficier aux collectivités en général et aux villages impactés l'accès à l'électricité en quantité et de qualité ;<br>- Utiliser la main d'œuvre locale si les compétences sont disponibles au niveau des communautés ;<br>- Les entreprises chargées des travaux devraient aider à désenclaver les villages avec la réalisation de pistes.<br>- Veiller à ce que toutes les personnes affectées par le projet soient normalement indemnisées ; |
| **RECOMMANDATIONS des PAP** | |
| - Etendre la sensibilisation dans les villages susceptibles d'être traversés par le projet ;<br>- Privilégier l'emploi de la main-d'œuvre locale pour les activités n'exigeant aucune qualification ;<br>- Desservir dans la mesure du possible les villages traversés par la ligne électrique d'interconnexion ;<br>- Impliquer les animateurs et les relais dans les enquêtes parcellaires.<br>- procéder à une cartographie actualisée villages des zones traversées ; | |

Source : Rapport ISC Sénégal - Annexe 4

La liste détaillée des préoccupations des PAP est incluse dans les rapports de consultations accessibles à l'annexe 4.

Les doléances et recommandations émises durant les activités de consultation concernant les activités du PAR, ont été pris en compte dans le présent document. Le processus de gestion des griefs a été présenté. Un dépliant d'information a été préparé et diffusé par l'ONG de sensibilisation. Les dépliants indiquent les coordonnées des responsables qui pourront être contactés si une PAP avait une plainte à formuler (voir chapitre 11).

### 4.4.2 Dispositions prises pour répondre aux préoccupations des PAP

Les modalités de paiement ont été expliquées aux PAP et les dispositions du PAR confirment que les PAP seront compensées et indemnisées avant la libération de l'emprise.

Des explications ont été présentées aux PAP concernant l'accès à l'électricité des populations rurales. L'électrification rurale fait partie des objectifs à long terme du Projet. L'OMVG, via sa structure de communication, renforcera la sensibilisation sur ce sujet et fera comprendre à la population que la présente ligne d'interconnexion vise le transport d'électricité de haute tension, laquelle sera transformée dans des postes des principales localités. Les entreprises nationales sont responsables de la distribution.

Les préoccupations des PAP concernant les indemnisations ont contribué à la planification des mesures d'indemnisation pour les différents biens et actifs.

Pour la sécurisation de la propriété des terres de remplacement, les autorités locales consultées ont confirmé que des terres de remplacement sont disponibles et feront l'objet d'un acte de délibération confirmant l'affectation formelle de ces nouvelles terres par les PAP. L'ONG en collaboration avec les autorités veillera à ce que les PAP concernés par les terres affectées, reçoivent une copie de l'acte de délibération les concernant.

Pour bien identifier les PAP et leurs biens affectés, les résultats des enquêtes parcellaires ont fait l'objet de 3 niveaux de vérification par:
- Les opérateurs des enquêtes,
- Les gestionnaires de la base de données
- L'analyse des images LIDAR.

Dans les cas litigieux, des missions terrain ont eu lieu pour confirmer ou corriger les données. L'ensemble des données sont publiées sur une plateforme en ligne, accessible aux autorités concernées.
Les consultations avec les autorités ont permis d'harmoniser le choix des sites des postes et le tracé des lignes pour qu'ils tiennent compte des plans locaux de développement des communautés riveraines. Plusieurs réajustements ont ainsi réduit les impacts sur ces populations, leurs actifs et leurs projets.

Les préoccupations des PAP concernant le calendrier de construction du projet demeurent une question comportant une certaine incertitude. Le mécanisme itératif de communication entre le projet (Coordonnateur CLCS) et les PAP est censé avoir un rôle suivi continu des préoccupations des PAP. Ces dernières ont été rassurées que le démarrage des travaux se fera après que les PAP auront été indemnisées. Elles seront informées suffisamment à l'avance du début des activités pour qu'elles puissent se préparer et y participer. L'indemnisation des cultures tient compte du calendrier des cultures, en ce sens que peu importe le niveau de maturation des spéculations affectées, elles sont évaluées à la valeur de la récolte de la spéculation la plus chère.

Des équipes de l'OMVG dans chaque pays seront responsables des communications permanentes avec les populations concernées. De plus, le déploiement des coordonnateurs terrain et de sauvegarde sociale de chaque contractant améliorera les relations et les communications entre les intervenants du projet et les PAP.

Les PAP ont été informées qu'il est souhaitable de poursuivre toutes leurs activités agricoles jusqu'au paiement complet de leurs indemnités et de leur compensation. Toutefois, les PAP ont été informées qu'aucune construction faite après la date butoir ne sera indemnisée. Cette information déjà diffusé lors des campagnes ISC, devra être répétée lors de toute les campagnes d'information, jusqu'à l'indemnisation des récoltes affectés.

### 4.4.3 Consultations relatives aux critères d'éligibilité et principes d'indemnisation

La consultation des PAP sur les principes fondamentaux qui sont à la base de toutes les décisions en matière de compensation a permis de réduire jusqu'à présent les litiges. La consultation a aussi permis de dégager un large consensus sur la transparence et l'équité du processus d'indemnisation. Lors des

missions de consultation et d'identification des PAP et de leurs biens, les critères d'éligibilité et les principes d'indemnisation ont été communiqués et adoptés par les PAP.

## 4.5 Préparation et déroulement de l'enquête

### 4.5.1 Élaboration du questionnaire d'enquête

L'IC/MOE a préparé le questionnaire pour la réalisation des enquêtes parcellaires et la caractérisation socio-économique des PAP pour l'ensemble du projet. Au Sénégal, ce questionnaire a été rédigé en français et administré en Wolof ou autres langues locales à toutes les personnes affectées par le projet (individu ou personne morale). Le contenu du questionnaire a été traduit en langue locale[14] aux PAP lors de la réalisation de l'enquête. Le questionnaire se trouve à l'annexe 3.

### 4.5.2 Formation des enquêteurs

La formation des enquêteurs a été effectuée en deux phases :
Un atelier de formation générale de base a été tenu à Dakar, du 31 juillet au 2 août 2017, avec les intervenants principaux des sous-traitants chargés des enquêtes parcellaires.
Un atelier de formation des enquêteurs a été tenu aussi dans chaque pays. Au Sénégal la formation s'est déroulée du 16 au 18 octobre 2017 à Kaolack. Le compte rendu de ces ateliers de formation est disponible en cliquant sur le lien suivant :

https://www.dropbox.com/sh/hlzjdjb62kvveyx/AACki_AnA2CRw3NEqZlGsgwna/Réunions%20ateliers%20missions/2017_10_9-13%20Formation%20enquêteurs/Sénégal%2016-18%20oct?dl=0&subfolder_nav_tracking=1

### 4.5.3 Inventaire et évaluation des pertes individuelles et collectives

Les données sur les PAP et leurs pertes ont été collectées lors du recensement par les équipes d'enquêteurs. L'inventaire des biens s'est fait en présence des personnes affectées et du chef de village. Une fiche d'inventaire des biens affectés a été remise à chacune des PAP. Des photographies ont été également prises de chaque PAP muni de sa fiche d'inventaire dument parafé. L'ONG ENDA ECOPOP, responsable de la mise en œuvre du PAR, présentera aux PAP l'entente d'indemnisation pour approbation avant le règlement de l'indemnisation.

L'évaluation des pertes s'est effectuée conformément aux barèmes d'indemnisation établis. Les barèmes ont fait l'objet d'une présentation et validation par les autorités nationales. Les méthodes de calcul et d'établissement des barèmes ont été présentées aux PAP.

La collecte de données s'est faite sur la base des principes d'indemnisation exposés lors des consultations des personnes affectées, 100% des PAP ont demandé formellement lors de ces enquêtes parcellaires, d'être indemnisées en espèces.

Afin de favoriser le maintien et le développement des activités des PAP, l'équipe de consultation a mis l'accent dans sa communication sur l'importance du remplacement terre contre terre favorisant le maintien des activités productives et la sécurité alimentaire. Le Plan d'action de réinstallation favorise la compensation en nature plutôt qu'en espèces. Cependant, les deux options (indemnisation en espèces ou en équivalent riz) seront présentées aux PAP, afin de pouvoir offrir aux personnes affectées l'option de leur choix. L'ONG ENDA ECOPOP veillera cependant à ce qu'il y ait un réinvestissement maximum dans les moyens de subsistance des PAP.

### 4.5.4 Base de données centralisée

Les questionnaires sont administrés sur le terrain par les enquêteurs au moyen d'une tablette. Les PAP ont répondu volontairement au questionnaire, Les réponses aux questions sont enregistrées directement dans une base de données centrale installée sur le serveur de MSA la firme contractée par l'OMVG pour assemblé les données d'enquête parcellaire.[15]

[14] Toutes les rencontres se sont faites en langue locale. Le questionnaire rédigé en français a été administré en langue locale. Tous les documents ont été produit en français et traduit verbalement en langue locale

[15] Les informations sont sur le serveur de la firme MSA qui a recueilli l'ensemble des données des enquêtes parcellaires. Toutes les informations ont été fournies volontairement par les divers partis prenants dont les PAP. Ces données sont la propriété de l'OMVG. Cette entreprise est soumise à la législation sur la divulgation de l'information personnelle. Loi 2008 -12 du 25 janvier 2008 du Sénégal portant sur la protection des données à caractère personnelles.

### 4.5.5 Plan d'exécution et rapports de déroulement d'enquête

Les enquêtes parcellaires et socio-économiques ont été réalisées sur le terrain au Sénégal durant les mois de novembre - décembre 2017. Les plans d'exécution et les rapports sur le déroulement des enquêtes par les sous-traitants sont disponibles en cliquant sur le lien suivant :

https://www.dropbox.com/sh/hlzjdjb62kvveyx/AACtIHnyqbp8lwXC-mNs_4lpa/Étude%20parcellaire/Plan%20exécution%20S-T?dl=0&subfolder_nav_tracking=1

### 4.5.6 Contrôle qualité des résultats.

Depuis la fin de l'enquête de terrain, l'étape suivante a consisté à faire un contrôle qualité des résultats. C'est-à-dire identifier les erreurs, les lacunes ou les incohérences dans la base de données et faire les corrections et ajouts nécessaires pour obtenir une base de données complète et fiable, qui pourra être utilisée pour préparer et mettre en œuvre le PAR. Le contrôle qualité des enquêtes parcellaires est effectué en trois étapes :

- Étape 1 : Vérification et correction par les Constructeurs et leurs sous-traitants ;
- Étape 2 : Validation des résultats et transmission à l'IC-MOE par les Constructeurs ;
- Étape 3 : Révision finale et approbation par l'IC-MOE.

### 4.5.7 Outil SIG en ligne pour le suivi et le contrôle qualité

L'IC-MOE (AECOM) a préparé une application Web pour faire le suivi des résultats des enquêtes parcellaires du projet d'interconnexion de l'OMVG. Cet outil permet, d'une part, de visualiser les résultats des enquêtes parcellaires menées dans les quatre pays sur les orthophotos haute résolution obtenues à partir des levés LIDAR de mai 2017. Il permet aussi, d'autre part, de consulter les principales statistiques qui ont servi à l'élaboration du PAR des lignes du Sénégal.

## 4.6 Résultats de l'enquête sur l'emprise des lignes du Sénégal

Les enquêtes sont terminées depuis janvier 2018 au niveau de zones traversées par les lignes hautes tension du Sénégal. Les résultats par lot de lignes sont indiqués dans les sections ci-après. On y trouve :

- Le nombre de personnes et le pourcentage de femmes qui sont affectées par le projet.
- La répartition de la population par ménages, leurs activités génératrices de revenus qu'elles soient agricoles, commerciales ou autres.
- La dimension du ménage élargie, comprenant la famille nucléaire ainsi que des parents plus ou moins éloignés, des amis et des voisins.

L'analyse des résultats permet de constater :

- Que la répartition par genre dans les ménages des PAP est à peu près égale entre femmes et hommes.
- Que l'activité principale des PAP pour l'ensemble du projet est l'exploitation agricole.
- Que la dimension des ménages est relativement sans limites et que pour les besoins de la compensation dans ce PAR, nous considérerons seulement la famille nucléaire constituée du chef de ménage, de la ou des épouses, des enfants et des grands-parents.

La caractérisation socio-économique des PAP est obtenue sur la base du questionnaire d'enquête de l'étude parcellaire. Cette section identifie le genre et le nombre de personnes affectées, leurs activités rémunératrices et autres, la composition des ménages, les classes d'âges et leur niveau de vulnérabilité.

### 4.6.1 Caractérisation socio-économique des PAP

#### 4.6.1.1 Parcelles, PAP, effectifs des ménages

L'enquête parcellaire réalisée en décembre 2017 et janvier 2018 a permis de recenser 2 174 parcelles de terre à l'intérieur de l'emprise de 40 m sur toute la longueur de 688 km de ligne identifié au Sénégal. Le nombre de PAP recensé est de 2 160, ce qui inclut 1 925 individus (personnes physiques) et 235 personnes morales (Commune, collectivité locale, groupement, association, etc.). Parmi les 1 925

individus PAP, il y a 1 823 chefs de ménages (dont 102 ont plus d'une parcelle) qui comptent au total 13 638 personnes.

L'enquête parcellaire a révélé une dimension élargie du ménage incluant la famille nucléaire des parents plus ou moins éloignés, des frères sœurs et cousins cousines plus ou moins éloignés. Pour le présent PAR, seule la famille nucléaire constituée du chef de ménage, du ou des épouses, des enfants et des grands-parents a été considérée. Le tableau 7 ci-après donne plus de détails sur les effectifs des ménages.

**Tableau 7 : Effectif de la famille nucléaire des ménages**

| Composition des ménages | Effectif |
|---|---|
| Chefs de ménage (Homme) | 1 742 |
| Chefs de ménage (Femme) | 81 |
| Épouses | 3 000 |
| Enfants (filles) | 3 867 |
| Enfants (garçons) | 4 409 |
| Grands-parents (Femmes) | 398 |
| Grands-parents (Hommes) | 141 |
| **Total** | 13 638 |

Source : Résultats enquêtes parcellaires, OMVG

#### 4.6.1.2 Activités économiques des ménages

La principale activité économique pratiquée par les ménages est l'agriculture. Le tableau 8 ci-après indique que 62% des membres des ménages vivent leurs activités agricoles. Ce qui correspond à 3 922 femmes (soit 46,73%) et 4 470 hommes (53,27%). En plus de leurs activités agricoles, 52% des ménages pratiquent aussi d'autres activités génératrices de revenus pour subvenir à leurs besoins : élevage, commerce, etc.

**Tableau 8 : Activités économiques des PAP**

| **Caractéristiques** | **Hommes** | | **femmes** | | **Total** | **%** |
|---|---|---|---|---|---|---|
| | nombre | % | nombre | % | | |
| Effectifs des membres du ménages | 6 860 | 50,30 | 6 778 | 49,70 | 13 638 | 100 |
| | | | | | | |
| PAP pratiquants une activité agricole | 4 470 | 53,27 | 3 922 | 46,73 | 8 392 | 100 |
| | | | | | | |
| PAP pratiquants une activite commerciale autre | 3 763 | 53,04 | 3 331 | 46,96 | 7 094 | 100 |

Source : Résultats enquêtes parcellaires, OMVG

#### 4.6.1.3 Classe d'âge des populations affectées

La répartition de la population affectée par le projet de ligne d'interconnexion selon les classes d'âge indique que 63% sont compris entre 0-35 ans (Tableau 9). Il s'agit donc d'une population très jeune. Dans la perspective de maintenir les jeunes sur leur terroir et atténuer l'exode rurale, une attention particulière devra être apportée au remplacement effectif des pertes de terres pour les jeunes ménages vivant d'activités agricoles. Le nombre de femme de 16 ans et plus est de 4 199. Il y a 929 personnes âgées de 60 ans et plus, dont 363 de genre féminin.

**Tableau 9 : Répartition des PAP par classe d'âge**

| Âge | Masculin | % | Féminin | % | Total | % |
|---|---|---|---|---|---|---|
| 0 à 6 ans | 1 125 | 51 | 1 062 | 49 | 2 187 | 16 |
| 7 à 15 ans | 1 658 | 52 | 1 517 | 48 | 3 175 | 23 |
| 16 à 35 ans | 2 239 | 48 | 2 396 | 52 | 4 635 | 34 |
| 36 à 59 ans | 1 272 | 47 | 1 440 | 53 | 2 712 | 20 |
| 60 ans et plus | 566 | 61 | 363 | 39 | 929 | 7 |
| **Total** | 6 860 | 50 | 6 778 | 50 | 13 638 | 100 |

Source : Résultats enquêtes parcellaires, OMVG

#### 4.6.1.4 Niveau de scolarisation

Selon l'enquête, 93% des chefs de ménages n'ont pas fréquenté l'enseignement général et par conséquent, sont considérées vulnérables sur le plan éducationnel. Celle-ci est aussi la situation des autres PAP, notamment des femmes. Un accompagnement sera apporté à toutes les PAP sans discrimination afin qu'ils puissent comprendre les documents d'indemnisation.

**Tableau 10 : Niveau de scolarisation des chefs de ménage**

| Niveau d'étude | Effectif | Pourcentage |
|---|---|---|
| **Enseignement général** | 119 | 7% |
| **Coranique ou aucune formation** | 1 696 | 93% |
| **Effectif total chefs de ménages** | 1 823 | 100% |

Source : Résultats enquêtes parcellaires, OMVG

L'analyse du niveau de scolarisation par genre révèle que les garçons (soit 52%) fréquentent l'enseignement général. Le taux faible des jeunes filles pourrait s'expliquer par les mariages précoces aux villages qui les obligent à abandonner l'école très tôt.

**Tableau 11 : Niveau de scolarisation selon le genre**

| Genre | Effectif | Pourcentage |
|---|---|---|
| Garçon | 1 269 | 52% |
| Fille | 1 184 | 48% |
| Total | 2 453 | 100% |

Source : Résultats enquêtes parcellaires, OMVG

L'analyse détaillée du niveau d'éducation atteinte par les occupants/exploitants (tableau 12) révèle que 91 % sont sans éducation. Parmi ces PAP 10 % sont de sexe féminin. Seul une seule femme occupante a atteint le niveau d'étude de secondaires 2 cycles.

Tableau 12: Niveaux d'éducations atteintes par les occupants/exploitants

| Occupants /Exploitants | Sans éducation | sachant lire et écrire | avec éducation de niveau primaire | avec éducation de niveau secondaire 1er cycle | avec éducation de niveau secondaire 2ème cycle | avec éducation de niveau technique/ professionnel | avec éducation de niveau supérieur | Total |
|---|---|---|---|---|---|---|---|---|
| **Féminin** | 169 | 0 | 5 | 0 | 1 | 0 | 0 | 175 |
| **Masculin** | 1547 | 36 | 77 | 43 | 17 | 4 | 5 | 1729 |
| **Total** | **1716** | **36** | **82** | **43** | **18** | **4** | **5** | **1904** |
| **Pourcentage** | 90,1% | 1,9% | 4,3% | 2,3% | 0,9% | 0,2% | 0,3% | 100,0 |

Source : Résultats enquêtes parcellaires, OMVG

#### 4.6.1.5 Personnes âgées

L'analyse indique que 7 % de la population totale affectée par la ligne a plus de 60 ans dont 39% sont des femmes. Cette population est considérée comme vulnérable au plan social. Une allocation leur sera attribuée conformément au barème établi.

Tableau 13 : Personnes âgées par genre

| **Caractéristiques** | **Hommes** | | **Femmes** | | **TOTAL** | |
|---|---|---|---|---|---|---|
| Âgées de plus de 60 ans | Effectif | pourcentage | Effectif | pourcentage | Effectif | pourcentage |
| | 566 | 61% | 363 | 39% | 929 | 100% |

Source : Résultats enquêtes parcellaires, OMVG

#### 4.6.1.6 Personnes handicapées

Les données recueillies concernant les handicaps physiques, mentales ou encore maladies chroniques de la population touchée par la ligne d'interconnexion révèlent que 195 personnes possèdent une forme de handicap, soit moins de 1,5 % de la population touchée (Tableau 14). Il est a constaté qu'aucune femme ne souffre d'un handicap.

Tableau 14 : Effectifs des PAP souffrant d'un handicap

| **PAP** | **Hommes** | | **Femmes** | | TOTAL | |
|---|---|---|---|---|---|---|
| Ayant un handicap | Effectif | pourcentage | Effectif | pourcentage | Effectif | pourcentage |
| | 105 | 54% | 90 | 46% | 195 | 100% |

Source : Résultats enquêtes parcellaires, OMVG

### 4.6.2 Sommaire des actifs affectés

#### 4.6.2.1 Inventaire et identification des pertes

La construction de la ligne Sénégal affectera 2160 PAP dont 1925 personnes physiques occupants une parcelle et 235 personnes morales (Tableau 4.6.2) affectera 2 160 PAP dont 1 925 individus (personnes physiques) et 235 personnes morales, pour une population totale de 13 638 personnes. La majorité de la population affectée, soit 63%, se trouve sous les lignes L1a et L6b notamment dans les tronçons Birkelane -Tambacounda et Birkelane-Frontière Nord de la Gambie. Les lignes L3a et L5 situées respectivement vers les frontières de la Guinée et de la Guinée Bissau touchent 5 % de la population totale affectée par la ligne. Le tableau ci-dessous présente un sommaire des statistiques sur les PAP et les biens affectées par lot de construction.

Tableau 15 : Sommaire des statistiques sur les PAP, cultures, et arbres affectés[16] au Sénégal

| **Lot** | **PAP** | | **Femmes 16 ans et +** | Superficie des cultures (ha) | Nombre total d'arbres[17] | | | |
|---|---|---|---|---|---|---|---|---|
| | **Individu** | **Personne morale** | | | **jeune** | **moyen** | **mature** | **Total** |
| **L1a** | 799 | 83 | 2 085 | 395,97 | 4 171 | 2 436 | 3 082 | 9 689 |
| **L1b** | 164 | 15 | 434 | 95,45 | 35 | 98 | 167 | 300 |
| **L2** | 131 | 77 | 296 | 30,42 | 6 211 | 7 281 | 7 833 | 21 325 |
| **L3a** | 23 | 3 | 47 | 4,93 | 543 | 536 | 654 | 1733 |

[16] La liste des structures affectées sous les lignes du Sénégal est présentée en annexe.

[17] Ce nombre total d'arbre regroupe les arbres forestiers publics, les arbres forestiers privé utilitaires et les arbres productifs (fruitiers) sur toute la longueur de la ligne.

| | | | | | | | | |
|---|---|---|---|---|---|---|---|---|
| **L5** | 78 | 0 | 35 | 5,59 | 349 | 100 | 12 381 | 12 830 |
| **L6a** | 297 | 21 | 497 | 75,52 | 1 094 | 497 | 4 346 | 5 937 |
| **L6b** | 433 | 36 | 805 | 163,16 | 62 | 54 | 865 | 981 |
| **TOTAL** | **1 925** | **235** | **4 199** | **771,04** | **12 465** | **11 002** | **29 328** | **52 795** |
| | **2 160** | | | | **52 795** | | | |

Source : Résultats enquêtes parcellaires, OMVG

#### 4.6.2.2 Terres en cultures affectées

Selon les données obtenues de l'enquête parcellaire une superficie de 771,04 ha est affectée par le projet au Sénégal. Ces terres sont principalement localisées dans l'emprise des tronçons L1a, L1b et L6b, soit ceux de Birkelane-Tambacounda et Birkelane-Frontière Gambie (Tableau 15). Dans l'emprise des lots L3a et L5 de la ligne, la superficie de cultures affectées est très faible soit environ 1% de la superficie totale des terres de cultures.

#### 4.6.2.3 Arbres affectés

Les enquêtes parcellaires réalisées au niveau des parcelles des PAP ont identifié un total de 52 795 arbres sur les 40 m de largeur de l'emprise de la ligne au Sénégal. Ce total inclut les arbres productifs (8 334); les arbres forestiers utilitaires (2 962) et les arbres forestiers (41 499). Toutefois, ce ne sont pas tous les arbres qui seront abattus. Cela dépendra de leur localisation dans le corridor puisque seul un couloir de 20 m de large sous les lignes pourrait être directement concerné par l'abattage lors de la construction. Les arbres à abattre seront inventoriés par les constructeurs et le service des eaux et forêts avant le démarrage de la réalisation des travaux de la ligne.

#### 4.6.2.4 Bâtiments et structures affectés

Selon les résultats des enquêtes parcellaires, 26 structures et bâtiments ont été recensés dans l'emprise de la ligne, soit 16 habitations, 4 puits, 1 cimetière et 1 tombe, 5 autres structures non (Voir la liste complète ci-dessous).

Les cimetières et tombes ne seront pas déplacés dans la mesure où ils ne nuisent pas à la construction ni à la maintenance de la ligne. Pour le cimetière de Taïba la ligne sera déplacée. Les habitations sous l'emprise de la ligne seront toutes déplacées. Dans ces groupes de bâtiments associés à un ou plusieurs ménages d'une même lignée familiale, les bâtiments secondaires tels la cuisine, la latrine, le puit et clôture seront aussi déplacées, lorsqu'ils font partie de la concession (terrain familiale) affectée. Pour les détails, voir la section présentant le budget détaillé d'indemnisation des structures sises dans l'emprise de la ligne au Sénégal. Les figures 21 et 22 qui suivent montrent deux exemples de bâtiments et structures dans l'emprise de la ligne et qui devront être démolis et reconstruits à l'extérieur de l'emprise.




**Figure 21** : Habitations et structures dans l'emprise de la ligne au sud de Koumpentoum

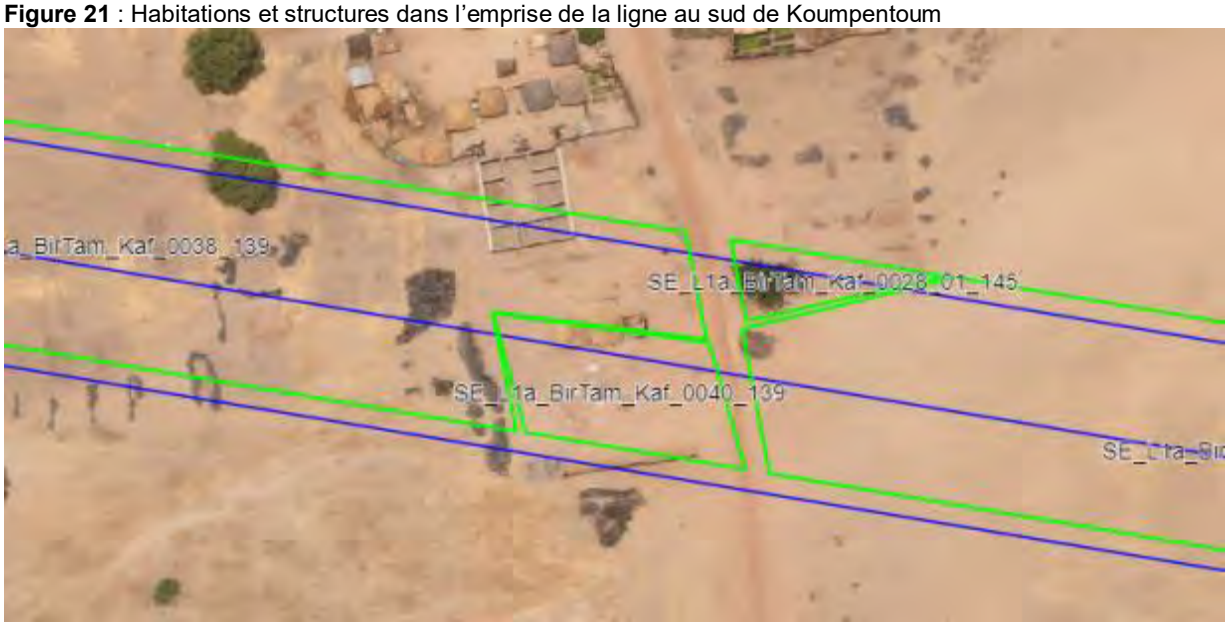


Figure 22 : Bâtiments et structures dans l'emprise de la ligne au sud de Koungheul

### 4.6.3 Base des données de l'enquête parcellaire et socio-économique

### 4.6.4 Base de données des PAP à la disposition de l'ONG ENDA ECOPOP

La base de données des résultats de l'enquête parcellaire et socio-économique contient l'information requise pour mettre en œuvre le PAR des lignes. Cette base de données a été constituée et structurée par MSA avec le support de l'IC pour recevoir les données de l'enquête parcellaire. Cette base de données a été transmises à l'OMVG suite à la finalisation l'enquête. Elle sera exploitée par l'UGP et l'ONG Enda Écopop pour réaliser la mise en œuvre du PAR des lignes au Sénégal.

Dans cette base de données, chaque parcelle affectée est identifiée par un numéro de polygone sur la ligne.

- L'identifiant du polygone indique le pays, le lot de construction, le tronçon de la ligne entre les postes, le Comité Locale de Coordination et de Suivi (CLCS) responsable de ces dossiers. L'identifiant est suivi d'un numéro séquentiel unique. Ex. : SE_L1a_BirTam_Kaf_XXXX_XXX
- Les PAP sont identifiées par le même préfixe et seul le numéro séquentiel change (Ex. : SE_L6a_TanSom_Gou_00XX 00XX

Chaque parcelle est identifiable sur le site en ligne et la fiche d'inventaire de chaque PAP y est présentée, tout comme les photographies du PAP, de son bordereau d'inventaire et de ses principaux biens. https://enquetes.ddns.net/

### 4.6.5 Interface de l'outil de suivi en ligne de l'enquête parcellaire

L'IC-MOE (AECOM) a préparé une application Web pour faire le suivi des résultats des enquêtes parcellaires du projet d'interconnexion de l'OMVG. Cet outil permet, d'une part, de visualiser les résultats des enquêtes parcellaires menées dans les quatre pays sur les ortho-photos haute résolution obtenues à partir des levés LIDAR de mai 2017. Il permet aussi, d'autre part, de consulter les principales statistiques qui ont servi à l'élaboration du PAR des lignes du Sénégal.




**Figure 23**: Interface de l'outil de suivi en ligne de l'enquête parcellaire.

# 5 Cadre juridique

## 5.1 Régime foncier du Sénégal

La réglementation sur le régime foncier au Sénégal est fondée sur la Loi N°64-46 du 17 juin 1964 organisant la gestion du domaine foncier.

Au Sénégal, le domaine foncier est divisé en trois catégories :

- le domaine national avec ses sous-catégories (les zones urbaines, les zones de terroirs, les zones classées, les zones pionnières) ;
- le domaine de l'État qui se subdivise en domaine privé et domaine public de l'État ;
- le domaine privé des particuliers constitué des terres immatriculées au nom des particuliers.

Chaque domaine est soumis à un mode d'administration et de gestion spécifiques. Les compétences de gestion et d'administration sont soit confiées à l'administration centrale et à ses services techniques ou aux collectivités locales.

### **5.1.1** Domaine national

Aux termes de l'article premier de la loi n° 64-46 du 17 juin1964, le domaine national est constitué de toutes les terres non classées dans le domaine public, non immatriculées et dont la propriété n'a pas été transcrite à la conservation des hypothèques à la date d'entrée en vigueur de la loi. Il est réparti en quatre catégories de terres à savoir :

### **5.1.2** Les zones urbaines

Les zones urbaines sont constituées par les terres du domaine national situées sur le territoire des communes et des groupements d'urbanisme prévus par la législation applicable en la matière (Art.5).

### **5.1.3** Les zones classées

Les zones classées sont constituées par les zones à vocation forestière ou les zones de protection ayant fait l'objet d'un classement dans les conditions prévues par la réglementation particulière qui leur est applicable (Art.6).

- Les zones des terroirs

La zone des terroirs correspond en principe, aux terres qui sont régulièrement exploitées pour l'habitat rural, la culture ou l'élevage à la date de la publication de la loi (Art.7 al.2).

- Les zones pionnières

Les zones pionnières qui sont des zones d'action spéciales qui ne sont pas encore aménagées.

### **5.1.4** Domaine de l'État

Le domaine de l'État est régi par la loi n° 76-66 du 2 juillet 1976 portant Code du Domaine de l'État et le décret n° 81-557 du 21 mai 1981 portant application en ce qui concerne son domaine privé. Le domaine de l'État comprend le domaine public et le domaine privé, Art 1er) et selon l'article 9, le domaine public est inaliénable et imprescriptible.

Le domaine public de l'État est constitué de tous les biens qui, en raison de leur nature ou de la destination qui leur est donnée, ne sont pas susceptibles d'appropriation privée (art.2.al.2). Le domaine public est naturel (Mer-plateau continental- ; cours d'eau navigables, flottables et/ou non, lacs, etc.) ou artificiel (emprise des routes, chemin de fer, ouvrages hydrauliques, voies de communication de toute nature, etc.) (art.5 et 6).

### **5.1.5** Le domaine privé des particuliers

Ce domaine est régi par le décret du 26 juillet 1932 portant réorganisation du régime de la propriété foncière en Afrique occidentale et la loi n° 2011-07 du 30 mars 2011 portant régime de la propriété foncière. La loi désigne ces terres sous l'expression « terres ayant fait l'objet d'une immatriculation au nom d'une personne autre que l'État ».

### 5.1.6 Les différents types de titres administratifs sur le foncier en droit sénégalais

- Le titre foncier

Conformément à l'article 42 de la Loi n° 2011-07 du 30 mars 2011 portant régime de la Propriété foncière « Le titre foncier est définitif et inattaquable, il constitue le point de départ unique de tous les droits réels existant sur l'immeuble au moment de l'immatriculation ». En effet, le titre foncier est un droit de propriété définitif et inattaquable sur un immeuble (bâti ou non). Il garantit au propriétaire une occupation permanente et durable. Le titre foncier est un droit de propriété à part entière. Son titulaire peut le vendre, le léguer ou l'hypothéquer.

- La délibération

C'est l'acte par lequel la collectivité locale affecte une portion du domaine nationale à une personne pour mise en valeur. L'affectataire bénéficie d'un droit d'usage et de fructus, mais ne peut pas céder le bien. Toutefois, en cas de décès ses héritiers peuvent dans les trois mois qui suivent introduire une demande de réaffectation pour continuer de mettre en valeur les terres.

- Le permis d'occuper

Le permis d'occuper est un démembrement du droit de propriété qui confère à son titulaire le droit de l'utiliser, d'en récolter les fruits (les loyers par exemple), mais pas celui de le vendre. Il peut être cédé suivant certaines conditions.

- Le bail ordinaire

Il est défini par l'article 38 du code du domaine de l'État qui stipule que : le bail ordinaire confère au preneur un droit de jouissance pour une durée ne pouvant excéder dix-huit ans. Le titulaire du bail a le droit de l'utiliser, d'en récolter les fruits, mais pas celui de le vendre. Toutefois il peut céder le bail pour la période restante et suivant les conditions d'attributions.

- Le bail emphytéotique

Le bail emphytéotique confère au preneur, ou emphytéote, un droit réel susceptible notamment d'hypothèque pour une durée qui varie entre dix-huit et cinquante ans. Le droit au bail peut être cédé pour la période restante et suivant les conditions du contrat d'origine.

- L'hypothèque

Il est défini par l'article 190 Acte Uniforme OHADA sur les Sûretés comme « l'affectation d'un immeuble déterminé ou déterminable appartenant au constituant en garantie d'une ou de plusieurs créances, présentes ou futures à condition qu'elles soient déterminées ou déterminables ». C'est une sureté constituée sur un bien immeuble qui est affectée au paiement d'une dette. L'hypothèque confère au créancier un droit de préférence et un droit de suite lui permettant d'en poursuivre la vente en quelque main que le bien se trouve. L'hypothèque peut être vendue ou faire l'objet d'héritage. Le tableau 16 qui suit présente le récapitulatif des différents types de titres administratifs et leurs droits associés.

Tableau 16 : Récapitulatif des différents types de titres administratifs et leurs droits associés

| **Titres administratifs** | **Droits reconnus** |
|---|---|
| Titre foncier | Droit de céder, de vendre, de léguer, d'hypothéquer. |
| Délibération | Droit d'occuper et d'exploiter. |
| Permis d'occuper | Droit d'usage et droit de bénéficier des fruits, de céder suivant certaines conditions |
| Bail ordinaire | Droit de céder, léguer (pour la période du bail et suivant les conditions du contrat d'origine) |
| Bail emphytéotique | Droit de céder, léguer, d'hypothéquer (pour la période du bail et suivant les conditions du contrat d'origine) |
| Hypothèque | Droit de préférence, droit de suite, de vendre, de léguer. |

### **5.1.7** Les acteurs de la gestion du foncier au niveau local

- Les Élus locaux

Avant l'Acte 3 de la décentralisation, c'était le Conseil rural qui avait pour compétence exclusive l'affectation et la désaffectation des terres du domaine national. Il y a lieu de préciser que l'affectation d'une terre du Domaine National ne pouvait se faire que suite à une délibération du conseil. Le Président du Conseil Rural ne pouvait, quelle que soit la formule utilisée, affecter une terre en dehors d'une délibération de l'ensemble du conseil. (Art 195 loi n° 96-06 du 22 mars 1996). Il en est de même pour le représentant de l'État qu'est le Sous-préfet ou le Préfet.

Avec l'Acte 3 de la décentralisation qui a érigé les communautés rurales en commune, en vertu de l'article 5 de la loi sur le domaine national, les terres sises dans les zones urbaines à vocation agricole sont de la compétence du conseil municipal.

- L'administration territoriale

Désormais avec la suppression des régions, ce sont le Préfet du Département et le Sous-préfet qui interviennent comme représentants de l'administration territoriale et acteurs institutionnels de la gestion du foncier.

- Acteurs représentants de l'État

Le Sous-préfet, représentant de l'État, qui veille à la conformité des décisions à la loi : (articles 334, 336, et 337 du Code des collectivités locales), soit par une approbation (dérogatoire au principe du contrôle de légalité pour les matières domaniales, entre autres art. 336), soit par le biais du contrôle de légalité par le déféré préfectoral à la Cour suprême (art. 337).

Cela se traduit par le pouvoir de contrôle de l'État, seul maître de la terre du Domaine national qu'il met à la disposition des populations, par la gestion des communautés rurales (art. 2 : loi sur le Domaine National). Pour les communes et en ce qui concerne les zones urbaines, le Préfet est l'autorité représentant de l'État qui joue le même rôle que le sous-préfet pour les communautés rurales (CR). Le représentant de l'État dans son action est appuyé, selon le niveau considéré, par des agents techniques dans les différents domaines : le Centre d'Appui au Développement Local (CADL), le Service des Domaines et le Cadastre, l'Urbanisme, l'Aménagement du territoire, le service du développement rural (Ministère de l'agriculture), le service des eaux et forêts, etc.

- Les services spécialisés dans les affaires domaniales et foncières

Il s'agit essentiellement du service des domaines, qui intervient en principe. Les services spécialisés dans toutes les affaires domaniales, notamment quand les domaines publics dans les « affaires et privé de l'État sont concernés ou les aménagements spéciaux dans les domaniales et foncières anciennes zones pionnières; le Service du cadastre, chaque fois que le domaine privé de l'État ou des particuliers sont concernés.

Il faut ajouter que les zones classées du domaine national sont soumises à la législation du code forestier; ainsi, la classification d'une terre du Domaine, introduit subséquemment l'administration des forêts, comme acteur dans la gestion foncière. Toutefois, il faut distinguer la zone classée qui est incluse, même après le classement à la demande du conseil rural, dans le domaine national, de la forêt classée qui appartient, comme les parcs et les réserves, au domaine classé de l'État, donc de nature et de régime juridique différents. Si la zone classée peut être déclassée par simple arrêté ministériel, par contre la forêt classée ne peut l'être que par décret, voire par loi votée par l'assemblée si elle a été classée par décret colonial.

Il est important de signaler que le rôle des autres acteurs que sont les services de l'Urbanisme, de l'Aménagement du territoire, de l'Environnement, est prépondérant dans la gestion des terres et notamment celui de la Commission de Contrôle des Opérations Domaniales (CCOD) dont l'avis est demandé sur toutes les opérations foncières touchant au domaine de l'État reste central.

- Les autorités coutumières

Elles jouent un rôle important dans le processus d'accès à la terre, parce que la résistance à la loi et les stratégies de conservation, de contournement et de domestication des droits fonciers ruraux font d'elles des références incontournables pour les individus et les conseils ruraux en matière d'affectation des terres. Leur consentement même tacite permet souvent au conseil rural de rester dans la légalité et dans les limites de la légitimité en matière de gestion et d'administration du foncier.

## 5.2 Place du droit coutumier dans la gestion du foncier au Sénégal

En 1964, la loi n° 64-46 du 17 juin 1964 relative au domaine national a institué un nouveau régime foncier qui est complété par une réforme du domaine de l'État en 1976. L'article 1er de cette loi indique que « toutes les terres non classées dans le domaine public, non immatriculées et dont la propriété n'a pas été transcrite à la Conservation des hypothèques, constituent de plein droit le domaine national ».

Cette nouvelle législation a procédé à l'unification des différents régimes fonciers, en les soumettant au régime de l'immatriculation foncière. Elle a supprimé par-là les droits fonciers coutumiers des lignages et des familles.

L'article 15 de la même loi autorise les personnes qui exploitaient des terres du domaine national avant l'entrée en vigueur de la loi à continuer de les exploiter, dans les mêmes conditions, sous réserve qu'elles ne fassent pas l'objet d'une désaffectation par le conseil rural. Toutefois, l'occupation et l'exploitation d'une parcelle, quelle que soit la durée, ne peuvent, à elles seules, fonder un droit sur la terre.

Cependant dans la pratique, on constate, près d'un demi-siècle après l'adoption de cette législation, que les exploitations familiales paysannes continuent encore majoritairement à se référer aux tenures coutumières qui sont porteuses, à leurs yeux, d'une légitimité sociale et parviennent ainsi à imposer ces systèmes au détriment de la loi de 1964 sur le domaine national. La tenure coutumière est basée sur une conception communautaire de la gestion foncière. Les droits appartiennent à des lignages ou des collectivités familiales. Au sein des villages, les terres de culture qui appartiennent à un groupe familial ou à un lignage sont connues. La légitimité des droits exercés par le groupe fondateur ou possesseur du domaine foncier est reconnue par tous. Le droit d'appropriation est généralement fondé sur la première installation (droit de feu ou de hache, selon les méthodes de défrichement qui ont été utilisées).
Les populations ont développé des comportements pour contourner la loi du domaine national en amenant les conseils ruraux à : (i) solliciter l'autorisation préalable du gestionnaire coutumier d'un terroir avant d'adopter une décision d'affectation d'une parcelle; et (ii) régulariser les ventes de terres des propriétaires coutumiers à des tiers par des affectations a posteriori. Les conseillers ruraux sont soucieux du renouvellement de leur mandat ; ce qui les incite à éviter d'imposer une législation foncière largement rejetée par les propriétaires coutumiers.

Lorsque la terre qui a fait l'objet de la désaffectation est réaffectée à une tierce personne pour quelque cause que ce soit, le nouvel affectataire est tenu de verser à l'ancien affectataire ou à ses héritiers une indemnité égale à la valeur des impenses réalisées sur le terrain.

En ce qui concerne la reconnaissance des droits, il convient de distinguer le problème de la légitimité de la propriété foncière de celui de la légalité des droits. Les occupants du domaine national considèrent qu'ils exploitent les terres en vertu de la légitimité conférée par le droit coutumier. Mais, en cas de conflits et de litiges en milieu rural, ce sont les preuves écrites qui l'emportent. En l'absence de preuves écrites, l'arbitrage des litiges fonciers (contestation des limites des champs, tracé des pistes à bétail, etc.) fait appel au témoignage de personnes ressources (chef de village, imam, notables, etc.).

## 5.3 Principaux textes applicables à la réinstallation au Sénégal

En matière de réinstallation, la Constitution du Sénégal du 22 janvier 2001, qui est la loi fondamentale du Sénégal, en son article 14 stipule que « Le droit de propriété est garanti par la présente constitution. Il ne peut y être porté atteinte que dans le cas de nécessité publique légalement constatée, sous réserve d'une juste et préalable indemnité (…) ». Elle garantit le droit de propriété, auquel ne peut être porté

atteinte que dans le cas de nécessité publique légalement contrôlée, sous réserve d'une indemnité juste et payée au préalable. Le préjudice doit être direct. Cela signifie qu'il faut qu'il soit né de l'expropriation. Le dommage indirect n'est pas indemnisé.

Différents décrets permettant une meilleure application des lois relatives au domaine national ont été pris et qui s'appliquent à la réinstallation. Il s'agit notamment du :

- la loi n° 64-46 du 17 juin 1964 relative au domaine national et le décret n° 64-573 du 30 juillet 1964 fixant les conditions de son application ;
- la loi n° 76-66 du 2 juillet 1976 portant code du domaine de l'État;
- la loi n° 64-46 du 17 juin 1964 relative au domaine national et autorisant à titre transitoire l'immatriculation au nom des occupants ayant réalisé une mise en valeur à caractère permanent et le décret n° 64-574 du 30 juillet 1964 portant application de l'article 3 ;
- le décret n° 72-1288 du 27 octobre 1972 relatif aux conditions d'affectation et de désaffectation des terres du domaine national comprises dans les communautés rurales;
- le décret n° 80-1051 du 14 octobre 1980 abrogeant et remplaçant les articles 2, 8, 14, 19 et 20 du décret n° 72-1288 du 27 octobre 1972 relatif aux conditions d'affectation et de désaffectation des terres du domaine national comprises dans les communautés rurales.
- le décret n°64-573 du 30 juillet 1964 (art. 38) fixant les conditions d'application de la loi 64- 46 du 17 juin 1964 relative au domaine national dans sa version modifiée par le décret 91- 838 du 22 août 1991, qui permet à tous occupants d'être indemnisés.

Par ailleurs, si des propriétés avec titre foncier sont impactées par le projet, le déplacement de ces populations sera quelque peu plus complexe, car elles bénéficient d'un titre de propriété sur l'espace qu'elles occupent. Leur indemnisation sera en conséquence plus substantielle. Dans ce cas, c'est le Code civil et le décret du 26 juillet 1932 portant réorganisation de la propriété foncière et certaines dispositions des articles 544 à 702 du Code civil français relatifs à la propriété privée qui sont toujours en vigueur au Sénégal qui seront appliqués.

La Loi 76 – 66 du 2 juillet 1976 portant code du domaine de l'État régit les biens mobiliers et immobiliers appartenant à l'État et inclus soit dans son domaine public, soit dans son domaine privé. Cette loi est complétée par le Décret 81-557 du 21 mai 1981 portant application du code du domaine de l'État; il s'agit d'un texte qui détermine les conditions d'application de la loi sur le domaine de l'État. Le domaine de l'État (article 1er) est composé du domaine public et du domaine privé).

Le domaine public est soit:

- Naturel (eaux intérieures, cours d'eau navigables ou flottables, cours d'eau non navigables et non flottables, étangs, lacs et mares permanentes, eaux de surface et les nappes aquifères, sous-sols et espaces aériens) (Article 5);
- Artificiel (emprise des routes, ports maritimes et fluviaux, aérodromes, aéroports et dépendances, ouvrages hydrauliques, canaux de navigation, conduites d'eau et d'égouts, ouvrages militaires de défense terrestre, maritime et aérienne).

Ce domaine est en principe, inaliénable et imprescriptible. Mais le domaine public peut faire l'objet de permissions de voirie, d'autorisations d'occuper, de concessions et d'autorisations d'exploitation. (Art.11). L'État peut aussi délivrer des autorisations d'occuper le domaine public naturel et artificiel, à titre précaire et révocable (art. 13) et décider d'incorporer un immeuble au domaine public artificiel (art. 8) par classement ou exécution de travaux lui faisant acquérir un caractère de domanialité publique. Le domaine public artificiel peut faire l'objet d'un déclassement au profit du domaine privé, s'il est immatriculé, ou à celui du domaine national pouvant être immatriculé au nom de l'État (art. 19).

La loi no 2011-07 du 30 mars 2011 portant réorganisation du régime de la propriété foncière du Sénégal.

## 5.4 Décret d'utilité publique (DUP)

La Commission de contrôle domaniale a émis un avis favorable au projet de construction et d'aménagement hydroélectrique à Sambangalou au Sénégal sur le fleuve Gambie et d'un réseau interconnecté de transport d'énergie électrique reliant les aménagements hydroélectriques au réseau électrique des pays membres. À la suite de cet avis, le décret No. 2017-83 du 18 janvier 2017 déclarant

le projet OMVG-ENERGIE d'utilité publique a été signé par l'État du Sénégal (Annexe 8). Cette DUP couvre tous les sites des postes et de lignes dans le territoire Sénégalais.

Le décret spécifie que l'OMVG peut réaliser son projet. C'est le projet qui est d'utilité publique. La DUP permet d'exproprier ce qui est absolument utile et nécessaire pour le projet. En ce qui concerne ce PAR, l'activité est de construire une ligne d'interconnexion au Sénégal.

En termes d'acquisition de terre, cela requiert d'une part la terre sous l'emprise des pylônes et d'autre part :
- L'accès temporaire pour construire les pylônes et installer les lignes.
- Le dégagement temporaire des cultures et autres activités dans le corridor utile
- Le dégagement permanant des structures, arbres incompatibles avec la ligne.
- Une restriction d'usage de la terre pour préserver l'intégrité des lignes et la sécurité des populations.
- Un droit d'accès futur pour l'inspection et l'entretien des installations électriques.

## 5.5 Procédures d'expropriation applicables au Sénégal

Bien qu'un cadre de politique de déplacement et de compensation de population n'existe pas actuellement au Sénégal, il est à souligner qu'il est prévu dans sa législation, des procédures concernant le déplacement forcé, notamment en matière de restructuration et de régularisation foncière.

La Constitution du Sénégal du 7 janvier 2001 (article 15) garantit le droit de propriété. Il ne peut être porté atteinte à ce droit que dans le cas de nécessité publique légalement constatée, sous réserve d'une juste et préalable indemnité :
- Préalable en ce sens qu'elle est fixée, payée ou consignée avant la prise de possession.
- Juste, car elle doit réparer l'intégralité du préjudice, l'exproprié devant être replacé, dans un même et semblable état. L'indemnité allouée doit couvrir l'intégralité du préjudice direct, matériel, et certain causé à l'exproprié.

Le préjudice doit être direct. Cela signifie qu'il faut qu'il soit né de l'expropriation. Le dommage indirect n'est pas indemnisé. La réglementation en matière d'expropriation pour cause d'utilité publique est basée sur la Loi N°76.67 du 2 juillet 1976 et sur le décret d'application 77.563 du 3 juillet 1997. La loi 76-67 établit une procédure d'expropriation par laquelle l'État peut, dans un but d'utilité publique et sous réserve d'une juste et préalable indemnité, ainsi que le prévoit la Constitution du 7 janvier 2001, contraindre toute personne à lui céder la propriété d'un immeuble ou d'un droit réel immobilier faisant l'objet d'une propriété privée. Cette loi constitue la base légale pour les procédures de déplacement et de compensation.

### **5.5.1** L'expropriation pour cause d'utilité publique

L'expropriation pour cause d'utilité publique est possible, quel que soit le statut ou la protection dont bénéficie le bien. Le retrait des terrains du domaine national pour des motifs d'utilité publique ou d'intérêt général est assimilable à une expropriation et donne lieu au paiement à l'occupant évincé d'une juste et préalable indemnité.

- La fixation des indemnités est précédée par la prise d'un acte déclaratif d'utilité publique conformément aux règles applicables en matière d'expropriation pour cause d'utilité publique (art. 30 du décret n°64-573 du 30 juillet 1964 fixant les conditions d'application de la loi 64-46 du 17 juin 1964 relative au domaine national).
- Les indemnités sont établies en tenant compte exclusivement des constructions, aménagements, plantations et cultures réalisés par les occupants affectataires (art. 32 du décret n°64-573 du 30 juillet 1964 fixant les conditions d'application de la loi 64-46 du 17 juin 1964 relative au domaine national).
- L'art. 38 du décret n°64-573 du 30 juillet 1964 fixant les conditions d'application de la loi 64-46 du 17 juin 1964 relative au domaine national dans sa version modifiée par le décret 91-838 du 22 août 1991, permets à tout occupant d'être indemnisé.
- Les structures étatiques sont légalement responsables de l'expropriation pour raison d'utilité publique. Les procédures organisationnelles pour la déclaration d'utilité publique, l'estimation des valeurs, la négociation des indemnisations, et le paiement de compensation sont bien décrites dans les textes.
- La législation nationale prévoit que la valeur de chaque bien est estimée par des représentants qualifiés du Ministère relevant.

La procédure ordinaire d'expropriation pour cause d'utilité publique comprend deux phases : phase administrative et phase judiciaire.

- **Phase administrative**

Elle débute par une enquête d'utilité publique (décision prescrivant l'ouverture de l'enquête, publication de l'enquête au journal officiel, désignation du commissaire enquêteur, dates d'ouverture et de clôture de l'enquête, réception du dossier d'enquête), la publication d'une déclaration d'utilité publique (décret déclaratif d'utilité publique, publication du décret déclaratif d'utilité publique au journal officiel), et de cessibilité (la signature d'un décret de cessibilité, la publication au journal officiel du décret de cessibilité, notification du décret aux propriétaires intéressés et fixation de la date d'établissement de l'état des lieux par lettre recommandée avec accusé de réception, état des lieux, inscription du décret de cessibilité au livre foncier, évaluation des indemnités à proposer) et s'achève par un accord amiable.

Après expiration d'un délai de 15 jours à compter de la publication au journal officiel et de la notification du décret de cessibilité, les propriétaires intéressés sont convoqués devant la commission de conciliation par lettre recommandée avec accusé de réception. En cas d'accord à la réunion de conciliation, il y a paiement de l'indemnité d'expropriation, inscription de la mutation de propriété au nom de l'État, prise de possession de l'immeuble.

- **Phase judiciaire**

Elle intervient uniquement en cas de désaccords, entre l'État et la personne, faisant l'objet de procédure d'expropriation. À cet effet, une assignation est servie aux propriétaires intéressés à comparaître devant le juge des expropriations dans le délai de 3 mois, à compter du procès- verbal de la commission de conciliation, une ordonnance d'expropriation est prise par le magistrat qui ordonnera le paiement ou la consignation de l'indemnité provisoire, ou alors organisera si le besoin se présente le transport sur les lieux. Suivant son intime conviction, il prendra une ordonnance fixant le montant de l'indemnité définitive, à charge pour l'État de procéder au paiement de l'indemnité définitive ou consignation de l'indemnité complémentaire. Ainsi, l'inscription de la mutation de propriété au nom de l'État pourra être opérée.

### 5.5.2 Expropriation et indemnisation des terrains du domaine de l'État

En ce qui concerne les terrains du domaine public naturel ou artificiel de l'État, l'indemnisation n'est pas prévue en cas de retrait du terrain par l'État. L'article 13 de la loi n° 76-66 du 02 juillet portant Code du domaine de l'État précise « les autorisations d'occuper le domaine public naturel ou artificiel sont accordées à titre personnel, précaire et révocable ».

L'autorisation d'occuper peut être retirée à tout moment, sans indemnité (art. 37 de la loi 76-66 du 02 juillet portant code du domaine de l'État). Le bail peut être résilié par l'État, sans indemnité (art. 38 de la loi 76-66 du 02 juillet portant code du domaine de l'État). Le bail emphytéotique peut être résilié par l'État aussi sans indemnité (art. 39 de la loi 76-66 du 02 juillet portant code du domaine de l'État).

Pour les terrains mis en valeur et dont le bénéficiaire a un bail ordinaire ou un bail emphytéotique, l'ayant droit ne reçoit qu'une indemnité établie en tenant compte exclusivement de la valeur des constructions et aménagements existants réalisés conformément aux dispositions du contrat passé avec l'État.

#### 5.5.2.1 Expropriation et indemnisation des terrains du domaine des particuliers

Pour ces terres, un décret désigne la zone concernée et il est procédé à l'estimation des indemnités à verser aux occupants par la commission prévue en matière d'expropriation. L'article 38 du décret n°64-573 du 30 juillet 1964 fixant les conditions d'application de la loi 64-46 du 17 juin 1964 relative au domaine national dans sa version modifiée par le décret 91-838 du 22 août 1991 permet à tous occupants d'être indemnisés. En effet, ce dernier décret a supprimé de l'article originel (du décret de 1964) l'alinéa suivant « il n'est dû aucune indemnité aux occupants qui se sont installés malgré défense faite par l'administration ou en contravention aux lois et règlements ».

#### 5.5.2.2 Affectation et désaffection en zone de terroirs

Avant l'Acte 3 de la Décentralisation, c'est le décret 72-1288 du 27 octobre 1972 modifié par les décrets 80-1051 du 14 octobre 1980 et 86-445 du 10 avril 1986 qui place la gestion des terres des zones de terroirs sous la responsabilité des Communautés Rurales. Celles-ci ont alors un pouvoir décisionnel

très important sur les affectations et désaffections de terres, l'installation d'habitations et de campements en zone de terroir.

#### 5.5.2.3 L'affectation des terres

Ce sont les décrets N°64/573 et 72/1288 du 30 juillet 1964 et 27 octobre 1972 modifiés qui précisent les modalités pratiques de gestion des terres du domaine national.

Le régime de la domanialité nationale pose deux conditions d'accès à la terre en zone des terroirs: l'appartenance à la communauté et la capacité de mise en valeur. L'affectation est personnelle et individuelle (art.19 du Décret 64-573) et ne peut faire l'objet de transaction. Sa durée est illimitée et confère au bénéficiaire un droit d'usage (art. précité). Elle peut être prononcée en faveur, soit d'un membre de la Communauté, soit de plusieurs membres groupés en associations ou coopératives (art.3 Décret N°72-1288 du 27 octobre 1972).

Il y a lieu de signaler que les délibérations du Conseil rural portant affectation ou désaffectation de terres ne sont exécutoires qu'après avoir été approuvées par l'Autorité Administrative.

#### 5.5.2.4 La désaffectation

L'affectation d'une terre est en principe décidée pour une durée indéterminée. Mais elle peut prendre fin en cas de faute de l'affectataire, sur sa demande, ou pour raison d'utilité publique.

La désaffectation pour motif « d'intérêt général » a été prévue par l'Article 15 alinéa 2 de la loi n° 64-46 du 17 juin 1964 ; elle peut être justifiée soit par des opérations ponctuelles, soit par la volonté de procéder à une révision générale des affectations. Dans la première catégorie, il faut ranger les désaffectations pour l'établissement de parcours de bétail par exemple, pour travaux hydrauliques, pour lotissements destinés à l'habitat (article 11 et 14 du Décret n° 72-1288).

Par ailleurs le Conseil rural peut, aux termes de l'Article 12 du Décret n° 72-1288, demander une révision générale des affectations dans le cas où l'évolution des conditions démographiques ou culturales l'exigerait. Dans ce cas la délibération doit être adoptée à la majorité des 3/4 de ses membres et approuvée par Décret.

La désaffectation à titre de sanction : aux termes de l'Article 20 du Décret n° 64-573, la désaffectation est opérée d'office un an après une mise en demeure restée sans effet pour les motifs suivants :

- Une insuffisance de mise en valeur résultant notamment du mauvais entretien ou inobservation de la réglementation applicable au terrain;
- Lorsque le bénéficiaire ne réside plus sur le terroir ou n'assure plus personnellement la mise en valeur des terres qui lui sont affectées.

#### 5.5.2.5 Effets de la désaffectation

L'affectataire perd le droit d'usage sur la terre qui lui était concédée suivant des cas variables. En cas de désaffectation motivée par l'intérêt général, l'affectataire dépossédé bénéficie d'une nouvelle parcelle équivalente à l'ancienne à titre de compensation. Dans l'hypothèse d'une réaffectation, le nouvel affectataire est tenu de verser à l'ancien ou à ses héritiers une indemnité égale à la valeur des constructions et de la récolte pendante estimée au jour de la nouvelle affectation.

## 5.6 Politiques de déplacement involontaire des PTF

Le projet Énergie de l'OMVG est rendu possible grâce à l'association de 8 partenaires techniques et financiers (PTF) :

1. Banque Africaine de Développement (BAD)
2. Banque Mondiale (BM)
3. Banque Européenne d'Investissement (BEI)
4. Agence Française de Développement (AFD)
5. Banque Islamique de Développement (BID)
6. Kreditanstalt für Wiederaufbau (KfW)
7. Banque ouest-africaine de Développement (BOAD)
8. Fonds koweïtien pour le développement économique arabe (FKDEA)

Les principaux PTF du projet Énergie de l'OMVG disposent de leurs propres politiques applicables à tous leurs projets susceptibles d'entraîner un déplacement involontaire, des impacts négatifs sur les moyens d'existence, l'acquisition de terre ou des restrictions d'accès à des ressources. La Banque Mondiale dispose de sa Politique Opérationnelle PO 4.12 « Réinstallation Involontaire » (BM, 2001). Cette Politique Opérationnelle a été adoptée par la BOAD et l'AFD comme instrument de réinstallation. La Banque Européenne d'Investissement a aussi sa Norme 6 « Involuntary Resettlement » bien décrite dans le document Environmental and Social Handbook (EIB, 2013). Pour sa part, la Banque Africaine de Développement a défini ses propres politiques de sauvegardes opérationnelles. La sauvegarde opérationnelle 2 concerne plus spécifiquement la réinstallation involontaire : acquisition de terres, déplacements de populations et indemnisation.

Pour ce qui concerne les lignes électriques du Sénégal, les bailleurs qui les cofinancent le projet sont : la Banque Mondiale, la BAD, l'AFD, la KFW, la BEI et la BID.

### 5.6.1 BM : Politique Opérationnelle de Réinstallation involontaire[18] de la Banque Mondiale : PO 4.12

La politique opérationnelle PO 4.12 "Réinstallation Involontaire" (BM, 2001) s'applique à tout projet susceptible d'entraîner un déplacement involontaire, des impacts négatifs sur les moyens d'existence, l'acquisition de terre ou des restrictions d'accès à des ressources naturelles (Annexe 11).

Les principales exigences contenues dans la PO 4.12 sont les suivantes :
- Éviter le déplacement involontaire autant que possible ou le minimiser en envisageant des variantes dans la conception du projet ;
- Quand le déplacement est inévitable, les actions de réinstallation doivent être conçues et mises en œuvre en tant que programmes de développement durable, en mettant en place des ressources suffisantes pour que les personnes déplacées par le projet puissent restaurer leur niveau et cadre de vie équivalent aux conditions pré-déplacement/initiales. Les personnes déplacées doivent participer à la planification et à l'exécution des programmes de réinstallation ;
- Assister les personnes déplacées dans leurs efforts pour améliorer leur niveau de vie, ou au moins pour le restaurer à son niveau antérieur au déplacement.

La PO 4.12 distingue trois catégories parmi les Personnes Affectées par le Projet (PAP) éligibles aux bénéfices de la réinstallation :
- Celles qui ont un droit formel sur les terres (y compris les droits coutumiers et traditionnels reconnus par la législation du pays) ;
- Celles qui n'ont pas de droit formel sur les terres au moment du lancement du recensement, mais qui ont des titres de propriété ou autres - sous réserve que de tels titres soient reconnus par les lois du pays ou puissent l'être dans le cadre d'un processus identifié dans le plan de réinstallation ;
- Celles qui n'ont ni droit formel ni titres susceptibles d'être reconnus sur les terres qu'elles occupent.

La compensation monétaire n'est pas privilégiée dans le cas des personnes dont la subsistance est basée sur la terre. C'est-à-dire la compensation « terre contre terre » est privilégiée dans ce scenario. Si les personnes déplacées choisissent une autre option que l'attribution de terres à vocation agricole, si la fourniture de terres porte préjudice à la viabilité d'un parc ou d'une aire protégée, ou s'il n'y a pas suffisamment de terres disponibles à un coût raisonnable, il faudra proposer des options non foncières fondées sur des perspectives d'emploi ou de travail indépendant qui s'ajouteront à une indemnisation en espèces pour la terre et autres moyens de production perdus. L'absence de terrains à vocation agricole appropriés doit être prouvée et documentée de manière satisfaisante pour la Banque.

Les personnes appartenant aux deux premières catégories reçoivent une compensation pour les terres qu'elles perdent. Les personnes relevant de la dernière catégorie reçoivent une aide à la réinstallation en lieu et place de la compensation pour les terres qu'elles occupent, et toute autre aide permettant l'amélioration des conditions de vie.

[18] Manuel Opérationnel de la Banque Mondiale, PO 4.12 Réinstallation involontaire de personnes, 2001

### 5.6.2 BEI : Norme 6 de réinstallation involontaire de la BEI [19]

La mise en œuvre des projets de la BEI nécessite parfois l'acquisition de terrains, l'expropriation ou des restrictions relatives à l'utilisation des terrains entraînant l'éloignement temporaire ou permanent de certaines populations de leurs lieux de résidence, de leurs activités économiques ou de leurs pratiques de subsistance d'origine. La Norme 6 repose sur le respect et la protection des droits à la propriété et à un logement décent, ainsi que du niveau de vie de toutes les populations et communautés concernées. Elle vise à atténuer toutes les incidences négatives suscitées par la perte de leurs biens ou les restrictions imposées à l'utilisation des terrains. Elle a également pour objectif d'aider toutes les personnes concernées à améliorer, ou pour le moins, à rétablir leurs anciens moyens de subsistance et niveaux de vie et de les dédommager comme il convient pour les pertes encourues.

### 5.6.3 BAD -Politique de Sauvegarde Opérationnelle (SO2) de la BAD en matière de réinstallation involontaire[20]

Pour la BAD, le terme « réinstallation » désigne à la fois le déplacement physique et économique. La réinstallation est considérée comme involontaire lorsque les personnes affectées par le projet ne sont pas en mesure de refuser les activités qui entraînent leur déplacement physique ou économique. Cela se produit dans les cas d'expropriation légale ou de restrictions temporaires ou permanentes de l'utilisation des terres, et de règlements négociés dans lesquels l'acheteur peut recourir à l'expropriation ou imposer des restrictions légales sur l'utilisation des terres au cas où les négociations avec le vendeur échouent.

La sauvegarde opérationnelle 2 – Réinstallation involontaire s'applique à tous les projets financés par la BAD qui entraînent la réinstallation involontaire de personnes. Elle se traduit par : i) La relocalisation ou la perte de logement par des personnes résidant dans le domaine d'influence du projet; ii) La perte d'actifs (notamment la perte de structures et de biens d'importance culturelle, spirituelle et sociale) ou la restriction de l'accès aux actifs notamment les parcs nationaux et les zones protégées ou les ressources naturelles; iii) La perte des sources de revenus ou des moyens de subsistance à la suite du projet, que les personnes affectées soient appelées à se déplacer ou non.

Les objectifs spécifiques de cette sauvegarde opérationnelle sont les suivants :

- Éviter la réinstallation involontaire autant que possible ou minimiser ses impacts lorsque la réinstallation involontaire est inévitable, après que toutes les conceptions alternatives du projet aient été envisagées ;
- Assurer que les personnes déplacées sont véritablement consultées et ont la possibilité de participer à la planification et à la mise en œuvre des programmes de réinstallation ;
- Assurer que les personnes déplacées bénéficient d'une assistance substantielle de réinstallation sous le projet, de sorte que leur niveau de vie, leur capacité à générer des revenus, leurs capacités de production, et l'ensemble de leurs moyens de subsistance soient améliorés au-delà de ce qu'ils étaient avant le projet ;
- Fournir aux emprunteurs des directives claires, sur les conditions qui doivent être satisfaites concernant les questions de réinstallation involontaire dans les opérations de la Banque, afin d'atténuer les impacts négatifs du déplacement et de la réinstallation, de faciliter activement le développement social et de mettre en place une économie et une société viables ;
- Mettre en place un mécanisme de surveillance de la performance des programmes de réinstallation involontaire dans les opérations de la Banque et trouver des solutions aux problèmes au fur et à mesure qu'ils surviennent, afin de se prémunir contre les plans de réinstallation mal préparés et mal mis en œuvre.

### 5.6.4 AFD – Politique de Maîtrise des Risques Environnementaux et Sociaux [21]

En application de la Déclaration de Paris sur l'efficacité de l'aide internationale, et dans un souci d'harmonisation avec les principaux bailleurs de fonds internationaux, l'AFD a décidé d'adopter les politiques et normes environnementales et sociales en vigueur de la Banque mondiale. Dans le cas de la réinstallation involontaire, il s'agit, plus précisément de la PO 4.12 de la Banque Mondiale. Ces normes s'appliquent aux opérations dont les risques environnementaux et sociaux ont été catégorisés comme Elevés ou Importants. Pour les autres opérations, les projets doivent être instruits et mis en

[19] Environmental and Social Handbook. Environment, Climate and Social Office, European Investment Bank Projects Directorate, Version 9.0 of 02/12/2013
[20] Sauvegarde opérationnelle 2 – Réinstallation involontaire : Acquisition de terres, déplacements de populations et indemnisation, 2001.
[21] Politique de Maîtrise des Risques Environnementaux et Sociaux liés aux Opérations financées par l'AFD, 2017

œuvre en conformité aux réglementations environnementales et sociales nationales en vigueur dans le pays où se déroule l'opération.

Les objectifs et le contenu des documents d'EES détaillée, de PGES et du PAR sont conformes aux dispositions de la Norme environnementale & sociale de la Banque Mondiale portant sur l'Évaluation et la gestion des risques et des impacts environnementaux et sociaux. Pour les opérations à risques élevés, l'EES détaillée ainsi que les documents de gestion environnementale et sociale associés (par ex. : PGES, PAR) sont examinés et validés par l'AFD avant la décision d'octroi du financement. Pour les opérations à risques importants ou modérés, l'EES doit être disponible et validée avant la décision d'octroi. Pour ces trois catégories, les études sont complétées par un Plan d'Engagement Environnemental et Social.

### 5.6.5 BOAD : Politique Opérationnelle de la BOAD sur la réinstallation involontaire[22]

La Banque ouest-africaine de Développement (BOAD) dispose aussi d'une politique opérationnelle sur la réinstallation involontaire. Cette PO, qui est alignée sur la PO 4.12 de la Banque Mondiale, vise les objectifs suivants :

- éviter dans la mesure du possible ou minimiser la réinstallation involontaire et l'expropriation des terres en étudiant les alternatives viables lors de la conception du projet;
- concevoir et exécuter, lorsqu'un déplacement de population est inévitable, les activités de réinstallation involontaire et d'indemnisation en tant que programmes de développement durable, en fournissant suffisamment de ressources d'investissement pour que les personnes affectées par le projet aient l'opportunité d'en partager les bénéfices;
- s'assurer que les personnes affectées sont consultées et ont l'opportunité de participer à toutes les étapes charnières du processus d'élaboration et de mise en œuvre des activités de réinstallation involontaire ;
- assister les personnes déplacées dans leurs efforts pour améliorer leurs moyens d'existence et leur niveau de vie, ou du moins à les rétablir, en termes réels, à leur niveau d'avant le déplacement ou à celui d'avant la mise en œuvre du projet, selon le cas le plus avantageux.

### 5.6.6 Application au projet OMVG de la PO 4.12 de la Banque Mondiale

Dans un but de simplification et d'harmonisation, le présent PAR est construit pour se conformer aux exigences de la Banque Mondiale contenues dans la PO 4.12, qui inclut, pour l'essentiel, les exigences des autres PTF.

## 5.7 Cadre juridique national et les procédures de la Banque Mondiale

Les principaux points sur lesquels les politiques du groupe de la Banque Mondiale exigent d'aller au-delà de la réglementation nationale du Sénégal sont les suivants :

- Priorité à la compensation en nature sur la compensation en espèces, dans le cas de populations déplacées dont les moyens d'existence sont tirés de la terre, où l'option de remplacement « terre contre terre » doit être privilégiée partout où cela est possible pour les PAP dont les moyens de vie dépendent de la terre ;
- Les compensations et l'assistance octroyées aux détenteurs des droits coutumiers et traditionnels reconnus par la législation du pays sont les mêmes que celles accordées aux détenteurs des droits fonciers formels ;
- Indemnisation à la valeur intégrale de remplacement, là où la compensation en espèces doit être appliquée (arbres fruitiers, habitations, entre autres) ;
- Assistance à la restauration des revenus et moyens de subsistance (agriculture, pêche, élevage, cueillette, artisanat) ;
- Compensation pour les activités commerciales et artisanales ;
- Participation des personnes affectées à tout le processus de réinstallation ;
- Suivi et évaluation avec des mesures d'accompagnement (formation, appui technique, prêts bonifiés …) ;
- Assistance spécifique aux personnes vulnérables.

[22] Politiques opérationnelles et procédures d'intervention de la Banque ouest-africaine de Développement (BOAD) en matière de gestion environnementale et sociale dans le financement des projets. Mai 2015.

Le tableau 17 ci-après présente la comparaison entre la législation nationale et la politique de la Banque Mondiale. Dans les cas où une différence est constatée entre la législation nationale et les la Politique 4.12 de la Banque, c'est la législation la plus avantageuse pour la PAP qui prévaut.

Tableau 17 : Comparaison de la législation sénégalaise et des règles de la Banque Mondiale

| Sujet | Legislation nationale | Politique de la Banque Mondiale | Mesures prises pour mettre en œuvre le PAR |
|---|---|---|---|
| **ÉLIGIBILITÉ** | | | |
| Propriétaires de terrains titrés | Les propriétaires des terrains titrés reçoivent une indemnisation à la valeur marchande La loi n° 76 – 67 du 2 juillet 1976 relative à l'ECUP précise que les personnes qui peuvent être déplacées sont celles qui sont propriétaires d'immeubles et / ou de droits réels immobiliers quel que soit le statut ou la protection dont bénéficie le bien.<br><br>La loi n° 64 – 46 du 17 juin 1964, relative au domaine national et son décret d'application n° 64 – 573 du 30 juillet 1964 précisent que les détenteurs d'un droit formel ou non sur les terres du domaine national peuvent être déplacés pour des motifs d'intérêt général. | Les personnes ayant des droits légaux formels sur la terre sont également éligibles et reçoivent une indemnisation au coût de remplacement intégral de la terre et des avoirs perdus, ainsi que toute autre assistance nécessaire pour atteindre les objectifs du PO 4.12.<br>Pour l'indemnisation d'un terrain, il est nécessaire de prendre en compte sa valeur marchande, en plus du coût des frais d'enregistrement et de la cession. | Bien que les deux normes prévoient que les propriétaires de terrains titrés sont éligibles à une indemnisation, la PO 4.12 est plus complète. Sa norme du coût de remplacement total dépasse l'indemnisation prévue par la loi sénégalaise sur l'acquisition et le dédommagement des terres et comprend également d'autres types de compensation et d'assistance spécifique.<br>La législation nationale sera complétée par la PO4.12 de la BM |
| Propriétaires coutumiers de terres | Susceptibles d'être reconnus pour l'indemnisation des terres en cas de mise en valeur dûment constatée Les propriétaires coutumiers ou traditionnels même s'ils ne sont pas formellement reconnus par la loi | Les propriétaires coutumiers ou traditionnels reconnus par la législation du pays reçoivent une compensation et l'aide correspondante (paragraphes 6 et 15 de l'OP 4.12) de la même manière que les propriétaires d'un droit foncier officiel, y compris une aide à la réinstallation. | Pour la législation sénégalaise, dans certains cas les propriétaires coutumiers peuvent être éligibles. Pour la PO 4.12, Les propriétaires coutumiers ou traditionnels reconnus par la législation du pays sont toujours éligibles. Des différences existent aussi au niveau des indemnités. |

| Sujet | Legislation nationale | Politique de la Banque Mondiale | Mesures prises pour mettre en œuvre le PAR |
|---|---|---|---|
| | 64064, la politique de mise en conformité de ces terres (développée par L'Etat) auprès des conseils ruraux, permet à ces détenteurs de recevoir des compensations pour les mises en valeur du terrain.<br><br>La loi 76 – 66 du 02 Juillet 1966 portant code du domaine de l'Etat et son décret d'application n° 81 – 557 du 21 mai 1981 précisent que tout détenteur d'une autorisation d'occuper d'une terre du domaine de l'Etat peut être déplacé. | | La législation nationale sera complétée par l'OP4.12 de la BM en ce qui concerne l'éligibilité des propriétaires coutumières, dont les droits seront reconnus s'ils sont identifiés comme tels par les autorités coutumières. Les indemnités seront équivalentes à celles des propriétaires fonciers formels selon la PO 4.12. |
| Occupants informels | Non pris en compte par la législation | Compensation des structures et des cultures affectées au coût intégral de remplacement.<br>Les occupants informels reçoivent une aide à la réinstallation en lieu et place de la compensation pour les terres qu'ils occupent, et toute autre aide, en tant que de besoin, aux fins d'atteindre les objectifs énoncés dans la PO 4.12 | Absence de régulations dans la législation nationale :<br>Appliquer les dispositions concernant les occupants informels de la PO 4.12. de la BM. |
| Locataires | Non pris en compte par la législation | Indemnisation des cultures touchées et des autres biens perdus au coût de remplacement intégral, le cas échéant<br><br>Assistance pour la relocalisation et la restauration des moyens d'existence afin d'atteindre les objectifs du PO 4.12. | Absence de régulations dans la législation nationale :<br>Appliquer les dispositions de la PO4.12 de la BM concernant les locataires. |
| **INDEMNISATION / COMPENSATION** | | | |
| Forme/nature de la compensation/ indemnisation foncière | La règle générale est l'indemnisation en numéraire | Les stratégies de réinstallation sur des terres devront être privilégiées en ce qui concerne des populations | Selon la législation nationale en vigueur, la responsabilité du gouvernement à l'égard de ces personnes affectées |

| Sujet | Legislation nationale | Politique de la Banque Mondiale | Mesures prises pour mettre en œuvre le PAR |
|---|---|---|---|
| | | déplacées dont les moyens d'existence sont tirés de la terre. Le paiement en espèces d'une compensation pour perte de biens est acceptable dans les cas où a) les moyens d'existence étant tirés des ressources foncières, les terres prises par le projet ne représentent qu'une faible fraction de l'actif affecté et le reste de l'actif est économiquement viable ; b) des marchés actifs existent pour les terres, les logements et le travail, les personnes déplacées utilisent de tels marchés et il y a une offre disponible suffisante de terres et d'habitations ; où enfin c) les moyens d'existence ne sont pas fondés sur les ressources foncières.<br>Les niveaux de compensation en espèces devront être suffisants pour financer le remplacement des terrains perdus et autres actifs au coût intégral de remplacement sur les marchés locaux. | prend fin une fois que les paiements en espèces ou l'attribution des terres ont été conclus. Aucun autre type de paiement n'est possible selon la législation nationale existante.<br>La législation nationale sera complétée par le PO 4.12 car la politique prévoit des types de paiements, d'assistance et de soutien plus divers pour les personnes impactées. |
| Pertes de revenus (cultures) | Calcul sur la base du revenu agricole net pour les cultures | Compensation en nature ou en espèces à la valeur de remplacement totale, frais de main d'œuvre et de transaction compris.<br><br>Cultures pérennes :<br>- Le coût de remplacement intégral nécessite de ne pas prendre en compte uniquement le produit de la récolte sur une année, mais de tenir compte également du coût d'installation de la plantation (plantes, préparation du sol, engrais et autres), ainsi que des revenus perdus au cours des années nécessaires à la plantation, qui varie selon les espèces.<br>- Sous réserve d'être inventorié<br><br>Cultures annuelles :<br>- L'évaluation des cultures | Principes comparables, mais divergences sur les barèmes<br>Les standards de la PO4.12 de la BM seront appliqués pour l'impact négatif sur les revenus généré par la perte de cultures.<br>- Mettre en place des barèmes pour tous les biens affectés, y compris les cultures ainsi que pour le bâti (matériaux et main d'œuvre)<br>- Actualiser régulièrement ces barèmes |

| Sujet | Legislation nationale | Politique de la Banque Mondiale | Mesures prises pour mettre en œuvre le PAR |
|---|---|---|---|
| | | annuelles se fera en mesurant la superficie affectée plantée avant destruction.<br>- Le calcul de l'indemnisation est basé sur le prix des cultures (par exemple, par kilo, sac ou autre) sur le marché local pendant la période de soudure et sur le rendement moyen par hectare des superficies à définir, si possible, par une commission composée de moins d'un représentant du Ministère compétent, représentant de l'autorité locale (commune, territoire, district, province, etc.) et représentant de la communauté touchée.<br>- L'évaluation des cultures pérennes se fera lors du recensement ou des enquêtes socio-économiques. | |
| Compensation pour des activités affectées / réhabilitation du niveau de vie | Les compensations ne sont pas évoquées | Appui en investissements et sous forme de projets de développement, indemnisations, le renforcement des capacités techniques, ou l'assistance temporaire si nécessaire | Absence de régulations dans la législation nationale sur la réhabilitation du niveau de vie :<br>Appliquer les dispositions de la PO4.12 de la BM |
| Alternative de compensation | Non prévu dans la législation nationale | Tous les occupants de la terre, quel que soit leur statut de propriétaire, sont indemnisés en nature ou en espèces pour, par exemple, la perte de moyens de subsistance et au moins des biens meubles. Des matériaux de construction pour les personnes déplacées peuvent être achetés et une aide à la construction fournie. Toutes les personnes déplacées reçoivent également une assistance pour déplacer leurs biens sur le nouveau site et un soutien à la restauration des moyens de subsistance est fourni. En outre, l'amélioration des sols, telle que le réseau routier de base sur le site de | Absence de régulations dans la législation nationale :<br><br>Appliquer les dispositions concernant les alternatives de compensation de la PO4.12 de la BM |

| Sujet | Legislation nationale | Politique de la Banque Mondiale | Mesures prises pour mettre en œuvre le PAR |
|---|---|---|---|
| | | réinstallation, est possible. | |
| Assistance à la réinstallation des personnes déplacées | Non prévu dans la législation nationale | Les personnes affectées par le projet doivent bénéficier en plus de l'indemnité de déménagement d'une assistance pendant la réinstallation et d'un appui pour le rétablissement de leurs moyens de subsistance. Un suivi est fait après la réinstallation. | Divergence entre les textes : dans le texte national le programme de réinstallation n'est pas une obligation<br><br>Appliquer les dispositions de la PO4.12 de la BM concernant l'assistance dans le processus de réinstallation. |
| **PROCEDURES** | | | |
| Paiement des indemnisations et déplacement | Non spécifié dans la législation nationale | Paiement avant le déplacement et le début des travaux | Absence de régulations dans la législation nationale : Appliquer les principes de la PO4.12 de la BM<br>S'assurer que l'évaluation des coûts de remplacement est faite en accord avec les personnes affectées et avant le début des travaux |
| Groupes vulnérables | Pas de disposition spécifiques | Procédures spécifiques avec une attention particulière à ceux qui vivent sous le seuil de pauvreté, les personnes sans terre, les vieillards, les femmes, les femmes chefs de ménage et les enfants, les minorités ethniques. | Absence de régulations dans la législation nationale sur l'appui aux groupes vulnérables : Appliquer les dispositions de la PO4.12 de la BM<br>Prévoir l'assistance fournie par le projet |
| Plaintes | Accès au Tribunal pour les personnes qui refusent l'accord amiable proposé par la Commission d'Indemnisation, mais pas d'autre dispositif de plainte | Privilégie en général les règlements à l'amiable, un système de gestion des conflits proche des personnes concernées, simple, facile d'accès, transparent et documenté.<br>Les personnes affectées doivent avoir un accès aisé à un système de traitement des plaintes | La PO 4.12 favorise la résolution des conflits par le biais du mécanisme de règlement des plaintes du projet au niveau local, tout en permettant aux PAP d'avoir accès aux systèmes de réclamation administratifs et judiciaires existants disponibles au niveau pays.<br>Par conséquent, la législation nationale sera complétée par le mécanisme de règlement des griefs au niveau du projet prévu par le PO 4.12. |
| Consultation et participation | Seulement l'information, et non la consultation, est prévue dans la législation nationale | Les personnes affectées doivent être informées et consultées à l'avance des options qui leur sont offertes, puis être associées à leur mise en œuvre et suivi<br>Le PAR devrait être présenté à la population et aux PAP. | Les dispositions nationales limitées en matière de consultation des PAP seront complétées par<br>PO 4.12 de la Banque mondiale.<br>En plus de l'information préalable, le PAR provisoire |

| Sujet | Legislation nationale | Politique de la Banque Mondiale | Mesures prises pour mettre en œuvre le PAR |
|---|---|---|---|
| | | Leurs préférences et leurs points de vue sur les modalités de compensation devraient être pris en compte dans le PAR. | devra être présenté et les remarques des populations prises en compte |
| Suivi et évaluation participatifs | Non mentionné dans la législation | Requis par la politique de la Banque Mondiale | Absence de régulations dans la législation nationale concernant le suivi et évaluation participatifs : Appliquer les dispositions de la PO4.12 de la BM |

## 5.8 Comparaison entre le cadre juridique du Sénégal et les procédures de la BAD

Les principaux points sur lesquels les politiques de la BAD exigent d'aller au-delà des réglementations nationales concernés sont les suivants :

- Priorité à la compensation en nature sur la compensation en espèces, en particulier pour les terres où l'option de remplacement « terre contre terre » doit être privilégiée partout où cela est possible,
- Indemnisation à la valeur intégrale de remplacement, là où la compensation en espèces doit être appliquée (arbres fruitiers, cultures, habitations),
- Assistance à la restauration des revenus et moyens de subsistance (agriculture, élevage),
- Participation des personnes affectées à tout le processus de réinstallation,
- Prise en charge des personnes vulnérables,
- Autonomisation socioéconomiques des femmes de la zone du projet,
- Suivi et évaluation avec des mesures d'accompagnement (formation, appui technique, prêts bonifiés …).

## 5.9 Législation forestière au Sénégal

Dans la mise en œuvre du présent PAR, des dispositions doivent être prise afin de se conformer aux législations forestières des différents pays. Au Sénégal, selon le code forestier de 1998 (un nouveau code est en cours de validation) l'exploitation forestière correspond à la coupe ou la collecte de produits forestiers.

Sur le domaine national, l'exploitation ne peut s'exécuter qu'après l'obtention d'un permis d'exploitation délivré par le service forestier suite au paiement des taxes et redevances. En plus, les coupes non inscrites dans un plan d'aménagement ainsi que les coupes en forêt non aménagée doivent faire l'objet au préalable d'une autorisation par le service forestier.

En dehors des zones du domaine forestier de l'État, notamment dans les forêts communautaires, l'exercice des droits est transféré aux collectivités locales qui en conséquence disposent librement des revenus issus de l'exercice de ces droits.

Néanmoins, le service forestier national reste le garant de la protection des forêts. Ainsi dans la mise en œuvre de la compensation des pertes d'arbres abattus, le protocole d'accord entre l'OMVG et le service forestier national couvrira aussi les besoins des collectivités locales en matière de protection et restauration de la forêt. D'ailleurs, il est d'usage dans ce genre de cas, à travers l'approche participative et inclusive adoptée dans la gestion des ressources naturelles, que les collectivités locales ainsi que les organisations de gestion des forêts soient impliquées dans la réalisation des activités au niveau des forêts.

Pour ce qui concerne les espèces forestières qui ont été régulièrement implantées sur le domaine national sous forme de plantations individuelles en plaine, d'alignement et d'abris, selon le code forestier de 1998, elles sont la propriété des personnes privées, physiques ou morales qui les ont réalisées. Bien que les arbres soient la propriété de ceux qui les ont plantés, le terrain demeure la propriété du domaine national. En conséquence, toute coupe d'espèces forestière à ce niveau fera l'objet d'une compensation au barème défini dans le présent PAR. Dans ce cas, une attention

particulière devra être apportée à ces forêts au moment de l'exécution des travaux. Un inventaire des espèces à abattre d est réalisé et l'indemnisation est calculée sur la base du barème du PAR.

Par ailleurs, les produits issus de la coupe au niveau du domaine national relèvent du service forestier qui en concert avec les populations riveraines et les comités de gestion des forêts décideront du mode de valorisation approprié (Production de charbon, bois de construction, bois de cuisson) (Voir annexe 20)

# 6 Cadre institutionnel

## 6.1 Organisation pour la mise en valeur du fleuve Gambie (OMVG)

L'Organisation pour la mise en valeur du fleuve Gambie (OMVG) a été créée le 30 juin 1978 en succédant au Comité de coordination pour la mise en valeur du bassin du fleuve Gambie. L'OMVG comporte 4 pays membres, riverains du fleuve : la Gambie, la Guinée, la Guinée-Bissau et le Sénégal. L'OMVG a pour mission de promouvoir et d'entreprendre les études et travaux d'aménagement des bassins des fleuves Gambie, Kayanga/Géba et Koliba/Corubal. Les objectifs spécifiques relèvent des domaines suivants :

- Développement de l'agriculture ;
- Production d'énergie hydroélectrique (le potentiel énergétique aménageable dans la zone est estimé entre 1 300 et 1 500 MW) ;
- Protection de l'environnement ;
- Contrôle de la salinité dans les zones influencées par la marée de l'estuaire du fleuve Gambie;
- Amélioration des voies navigables existantes et création de nouveaux tronçons navigables grâce à la régularisation des débits des fleuves;
- Fixation des populations et réduction de l'exode rural.

Les pays membres de l'OMVG sont liés par plusieurs conventions dont :

- Convention relative au statut du fleuve Gambie ;
- Convention portant création de l'OMVG ;
- Convention relative au statut juridique des ouvrages communs ;
- Accord-cadre sur les privilèges et immunités de l'OMVG ;
- Régime fiscal et douanier applicable aux marchés d'études et de travaux des ouvrages communs.
- L'OMVG dispose des organes suivants :
- Conférence des Chefs d'État et de Gouvernement;
- Conseil des ministres;
- Secrétariat exécutif;
- Commission permanente des eaux;
- Comité consultatif (États et bailleurs de fonds).

L'analyse et la mise en œuvre des enjeux énergétiques dans la sous-région se sont élargies dans le cadre du Système d'Échanges d'Énergie Électrique de l'Afrique de l'Ouest (EEEOA) ou West African Power Pool (WAPP) visant à sécuriser la production énergétique et à créer un marché régional de l'électricité dans l'espace CEDEAO.

## 6.2 Les ministères impliqués dans la mise en œuvre du PAR Lignes du Sénégal

Au Sénégal, les Ministères impliqués dans le suivi et l'appui technique pour la mise en œuvre du PAR sont :

- Le Ministère de l'Économie et des Finances et du Plan et la direction des Domaines et du Cadastre ;
- Le Ministère de l'Environnement et du Développement durable, et ses directions et bureaux régionaux;
- Le Ministère de la Gouvernance territoriale, du Développement et de l'Aménagement du Territoire et ses directions régionales ;
- Le Ministère de l'Agriculture et de l'Équipement rural et ses directions techniques ;
- Le Ministère de l'Hydraulique et de l'Assainissement et ses directions techniques ;
- Le Ministère de la Santé et de l'Action sociale et ses directions techniques ;
- Le Ministère de la Femme, de la Famille et du genre et ses directions régionales;
- Le Ministère de la Pêche et de l'Économie maritime et la direction de la pêche continentale ;
- Le Ministère de l'Élevage et des Productions animales et les directions régionales ;
- Le ministère de l'Intérieur, les régions et les départements ;
- Le Ministère de la Gouvernance territoriale, du Développement et de l'Aménagement du Territoire.

# 7 Principes et barèmes d'indemnisation

Ce chapitre présente les principes à la base de l'établissement des indemnisations à verser en nature ou en espèce, aux personnes affectées par des pertes d'actifs ou de biens à cause du projet. Il décrit également les types et niveaux de compensation proposés dans le cadre des normes du pays et des PTF afin de s'assurer que la PAP se retrouve dans des conditions de vie égales sinon supérieures à celles d'avant-projet. La méthode de calcul des indemnisations à verser et les barèmes utilisés sont aussi présentés dans ce chapitre.

## 7.1 Critères d'éligibilité des personnes affectées

Toute personne affectée qui est propriétaire (légal ou coutumier) est considérée éligible aux indemnités. Pour sa part, la Politique opérationnelle 4.12 de la Banque mondiale en matière de déplacement involontaire de populations de la Banque Mondiale (BM) établit les critères d'éligibilité suivant pour la définition des catégories de personnes affectées par un projet :

- Les personnes qui ont un droit formel sur les terres (y compris les droits coutumiers et traditionnels reconnus par la législation du pays).
- Les personnes qui n'ont pas de droit formel sur les terres au moment du lancement du recensement, mais qui ont des titres fonciers ou autres - sous réserve que de tels titres soient reconnus par les lois du pays ou puissent l'être dans le cadre d'un processus identifié dans le plan de réinstallation.
- Les personnes qui n'ont ni droit formel ni titres susceptibles d'être reconnus sur les terres qu'elles occupent.

Ces trois catégories de personnes ont droit à une aide à la réinstallation pour leur permettre d'améliorer leurs conditions de vie (indemnisation pour la perte d'activités génératrices de revenus, de moyens de subsistance, de propriétés sur des ressources communes, de cultures, etc.), ainsi qu'aux mesures décrites au para. 6 de la PO 4.12, (voir annexe 6) à condition qu'elles aient occupé le site du projet avant une date limite fixée par l'emprunteur et acceptable par la Banque.

Ainsi, la politique de la Banque s'applique à toutes les personnes affectées, quel que soit leur statut, qu'elles aient ou non des titres formels, des droits légaux ou des droits coutumiers, dans la mesure où elles occupaient les lieux avant la date limite d'éligibilité arrêtée par le Gouvernement du Sénégal pour le projet d'interconnexion, en accord avec la Banque Africaine de Développement (BAD).

La Banque Mondiale demande à ce que les personnes constituant les groupes (1) et (2) ci-dessous reçoivent une pleine compensation pour la terre, les structures et les biens qu'elles perdent. Il s'agit :

- Des ayants droit avec titres formels, quasi inexistants dans la zone d'étude ;
- Des ayants droit avec titres ou droits coutumiers qui représentent presque tous les propriétaires dans la zone d'étude.

Dans le cas du troisième groupe, soit les ayants droit qui sont des occupants et/ou usagers de la terre ou des ressources, mais qui n'ont pas de titres ou droits coutumiers reconnus (emprunteurs de terres, locataires, occupants sur gages, femmes ou enfants majeurs, etc.), la Banque demande à ce qu'ils reçoivent une aide à la réinstallation pour leur permettre d'améliorer leurs conditions de vie.

L'OMVG n'acquière pas la terre de l'emprise de la ligne, mais impose une restriction d'usage de la terre sur l'emprise pour fin d'utilité publique. Les titres et autre droits formels ou traditionnels de même que les droits des simples occupants de la terre restent inchangés. Comme l'impact subit est essentiellement temporaire les PAP sont indemnisé pour leurs pertes et ont droit aux indemnités complémentaires lié à leurs vulnérabilités.

## 7.2 Dates butoirs d'éligibilité

Les enquêtes parcellaires se sont déroulées à partir de la mi-novembre 2017 jusqu'au **31 janvier 2018**. Cette date de fin des inventaires constitue la **date butoir**. L'ensemble des personnes et les biens affectés ont été recensés. La date des inventaires a été communiquée aux populations des villages riverains lors de la campagne d'information et sensibilisation pré-enquête menées par les ONG et l'OMVG. La date butoir est communiquée à la population par l'entremise de publication dans les journaux et par communiqué sur les radios communautaires. Au-delà de cette date butoir, l'occupation ou l'exploitation nouvelle d'une terre ou d'une ressource dans l'emprise de la ligne ne peut plus faire l'objet d'une indemnisation.

Individuellement, lors de la rencontre avec l'enquêteur, chaque PAP a signé et reçu copie de sa fiche d'inventaire. Chaque PAP a été informée qu'à partir de la date de la signature de sa fiche d'inventaire, aucun autre ajout ne sera considéré dans les compensations et aucun autre dossier ne peut être soumis pour indemnisation.

Les enquêtes parcellaires et socio-économiques de base ont permis de recenser tous les bénéficiaires de droits sur les terrains touchés, qu'ils soient propriétaires légaux, propriétaires coutumiers ou exploitants. Les résultats sont diffusés auprès des autorités et des collectivités locales concernées. La publication des résultats permettra de corriger au besoin les données du recensement.

Le document d'inventaire des biens des PAP porte la date de la prise d'inventaire sur la fiche remise à la PAP. Cette fiche peut être consultée sur le site web des enquêtes dans le dossier photo de chaque PAP.

Par contre, afin d'encourager la poursuite des activités économiques des ménages recensés dans la zone d'étude en attendant l'indemnisation, les PAP ont été informées de :

- Ne pas faire de nouveaux investissements puisqu'ils ne seront pas compensés ;
- Poursuivre leurs activités usuelles (agro pastorales ou commerciales).

Advenant que le projet soit retardé de plus de 12 mois, une mise à jour des données de l'inventaire devra être réalisée. L'approche proposée a comme mérite d'éviter la stagnation économique dans la zone d'étude dans l'attente du démarrage du projet, tout en décourageant la migration spéculative de populations qui est souvent observée dans des circonstances similaires.

Les procédures actuelles d'expropriation pour cause d'utilité publique définissent avec précision les règles régissant la publication de l'acte déclaratif d'utilité publique ainsi que les délais pour procéder à l'expropriation.

Les modalités d'éligibilité ont été rendues publiques et expliquées clairement aux populations affectées par le projet. Les personnes qui s'installeront dans la zone d'étude après la date butoir sans autorisation n'auront droit à aucune forme d'indemnisation.

## 7.3 Principes généraux de l'indemnisation

Les principes généraux d'indemnisation applicables dans le PAR des lignes du Sénégal sont les suivants :

- Les personnes affectées sont informées des options qui leur sont ouvertes et des droits se rattachant à la réinstallation ;
- Les personnes affectées sont consultées, soumises à plusieurs choix et informées des alternatives réalisables aux plans technique et économique ;
- Les personnes affectées sont pourvues rapidement d'une compensation effective au coût intégral de remplacement pour les pertes de biens directement attribuables au projet. De plus les PAP bénéficieront d'aides telles que l'accompagnement et le renforcement des capacités par la formation, des indemnités de déplacement et de vulnérabilités, le développement d'opportunités liées à des activités génératrices de revenus dédiées aux femmes.
- Les personnes affectées sont pourvues de logements ou de terrains à bâtir, ou, selon les exigences posées, de terrains agricoles présentant une combinaison de potentiel productif, d'avantages géographiques et autres facteurs au moins équivalents aux avantages du site antérieur ;
- Les personnes affectées sont pourvues d'une aide au développement qui s'ajouterait aux mesures de compensation telles que la viabilisation des terrains, des mécanismes de crédit, la formation ou des créations d'emploi ;
- La prise des terres et des biens qui lui sont attachés ne peut se faire qu'après le versement de l'indemnisation et, là où cela s'applique, qu'après la fourniture aux personnes déplacées de terrains de réinstallation et d'indemnités de déplacement ;
- Les stratégies de réinstallation sur des terres (compensation terre contre terre) devront être privilégiées en ce qui concerne des populations déplacées dont les moyens d'existence sont tirés de la terre ;
- Sur les sites de réinstallation, ou dans les communautés hôtes, l'infrastructure et les services publics sont fournis en réponse aux besoins, afin d'améliorer, reconstituer, ou maintenir l'accessibilité des personnes déplacées et des communautés hôtes aux services et les niveaux de ceux-ci.
- Paiement des indemnités

- L'indemnisation des PAP sera effectuée en espèces, en nature, et/ou sous forme d'assistance comme l'indique le tableau 9.1 ci-dessous. Le paiement des indemnités sera géré par l'OMVG mandaté par les 4 pays membres. Ceux-ci ont confirmé leur aval quant au contenu de la matrice d'indemnisations des populations affectées, présenté ci-dessous et au processus de gestion des plaintes.

**Tableau 18 Formes d'indemnisation**

| Formes d'indemnisation | |
|---|---|
| Paiements en espèces | La compensation sera calculée et payée dans la monnaie locale. Une provision sera incluse dans le budget d'indemnisation pour l'inflation. |
| Indemnisation en nature | Les indemnités peuvent inclure des éléments tels que des parcelles de terre, des habitations, d'autres bâtiments, des produits alimentaires, des matériaux de construction, des semences, des intrants agricoles non chimiques, des moyens de production. |
| Assistance | Les mesures d'accompagnement et de soutien économique peuvent entre autres inclure des allocations de déménagement, le transport, l'assistance technique, la formation, du crédit pour des activités génératrices de revenus, ainsi que des frais de transfert de fonds d'indemnisation. |

En ce qui a trait au foncier bâti ou non, aux bâtiments, aux arbres productifs ou forestiers, la compensation en nature est ici privilégiée. Pour les pertes agricoles et les pertes de revenus temporaires, l'indemnisation en espèce est utilisée.

De plus une assistance à la réinstallation sera donnée aux PAP. Cette assistance peut par exemple comprendre de la formation, de l'accompagnement, du transport, de l'aide alimentaire, de l'hébergement, et/ou divers services durant le déménagement et la réinstallation.

## 7.4 Principes spécifiques d'indemnisation

### 7.4.1 Indemnisation pour pertes permanente des terres sous les pylônes

- Principe

Le principe d'indemnisation de terre perdue de façon permanente est le remplacement terre contre terre. Sous les pylônes, la superficie perdue est de 8 m par 8m (64 m2). L'écart entre les pylônes est généralement de 500 m et leur position est définie selon les critères de construction convenus entre les constructeurs et les services d'ingénierie engagés par l'OMVG. La position de chaque pylône peut être vue sur le site internet en ligne du projet https://enquetes.ddns.net/.

La superficie de terre perdue de façon permanente sous les pylônes est de 8 m par 8m (64 m2). Cette perte a un impact relativement faible sur les revenus de l'exploitant. En effet, la superficie perdue représente généralement un faible pourcentage de la superficie de la parcelle exploitée, soit environ 1% pour une parcelle d'exploitation moyenne. Aucune PAP **n'a plus d'un pylône sur sa parcelle**. Il n'est pas non plus acquis partout qu'une terre de même superficie et de qualité équivalente soit disponible à proximité. Pour ces raisons, et en conformité au principe d'indemnisation terre perdues, il s'est avéré approprié de compenser les terres perdues en espèce ou en équivalent matériels et intrants agricoles **non chimiques** (semences améliorées) au coût intégral de remplacement. Cette indemnisation servira à l'intensification agricole de la partie restante de parcelle de la PAP.[23] L'OMVG, à travers l'UGP et l'ONG ENDA ECOPOP, mettra à la disposition de la PAP, au moment de l'indemnisation, le matériel et intrant agricole à la valeur équivalente du coût de remplacement. L'ONG

[23] Ce sont des terres de cultures et l'eau est disponible en quantité suffisante pour y pratiquer cette activité avant le passage de la ligne. La construction des lignes ne modifie en rien la disponibilité en eau pour les cultures sur l'emprise des lignes. Nonobstant ce qui précède les changements climatiques et une pluviométrie irrégulière pause des problèmes aux cultivateurs. L'offre de matériel et de semences appropriés vise à appuyer l'agriculteur pour qu'il puisse mieux faire face aux problèmes inhérents à son activité.

ENDA ECOPOP et les CLCS assureront la sensibilisation et l'accompagnement de la PAP afin d'améliorer sa productivité.

- Terres sous les pylônes

Pour un nombre total de 1 376 pylônes au Sénégal, seul 694 pylônes se situent sur des parcelles propriété coutumière des PAP. Le reste des pylônes se situe dans les zones sans réinstallation physique ou économique. Ainsi, la superficie de terres perdues de façon permanente à indemnise Sénégal est de 44423,68 $m^2$ (4,4423 ha). Le coût de l'indemnisation des PAP en espèce ou en équivalent matériels et intrants agricoles s'établit à 13 882 400 FCFA.

- Terres de l'emprise sauf sous les pylônes

Les terres de l'emprise, sauf celle sous les pylônes, resteront sous la gestion coutumière des PAP

- Terre pour les accès de construction

Lors de la réunion du 24 août 2018 entre l'OMVG et Banque Mondiale, il a été retenu de retirer les cultures et autres biens sur une bande des 20 m d'emprise, soit 10 m de part et d'autre de la ligne centrale et indemniser les PAP suivant les barèmes. Les accès pour les travaux de construction se feront à partir de ce corridor de 20m dégagée entre les pylônes. La piste est dans l'emprise de la ligne. Elle sera utilisée que de façon temporaire durant les travaux. Après la construction, il sera permis aux occupants de développer des cultures compatibles avec la ligne et de poursuivre les activités d'élevage.

Les inspections ne nécessitent pas de pistes d'accès permanentes. Ces inspections seront faites à partir des pistes existantes ou éventuellement par des drones, sans perturber les activités des occupants. Le débroussaillage périodique des bases de pylônes et l'élagage se fera par l'embauche de travailleurs locaux qui se rendent sur les sites par les pistes ou sentiers existants sans perturber les activités des occupants. Concernant les réparations suite à des bris, cela relève de l'exploitant des lignes. Pour de telles réparations des équipements peuvent être requis sur site et leur transport peut endommager momentanément des cultures ou biens appartenant à des occupants ou exploitants de la terre sous la ligne. De tels dommages seront indemnisés par l'exploitant des lignes SOGESART. Maintenir une piste permanente de 1800 km pour l'interconnexion en cas de rares bris serait une dépense, couteuse et dommageable pour les PAP.

- L'attribution des terres de remplacement pour les titres de propriété spécifiques

Les résultats des enquêtes parcellaires révèlent que le statut de propriété des terres comporte deux modes de tenure foncière : la tenure coutumière et la tenure sous forme de permission du propriétaire traditionnel. Selon les enquêtes parcellaires, les PAP à très grande majorité ne possèdent pas de titre de propriété formel (titre foncier, acte de délibération, bail), les terres perdues sont essentiellement de propriété coutumière.

Concernant les terres avec titres fonciers, l'indemnisation de la terre est faite par l'attribution d'une nouvelle terre titrée, de qualité égale ou similaire. Les frais liés à l'obtention du titre sont indemnisés à leur pleine valeur de remplacement. Les frais de l'obtention du titre peuvent être indemnisés en espèce.

### **7.4.2** Indemnisation pour perte de récoltes dans l'emprise de la ligne

La superficie des terres occupées par la construction occasionne les pertes temporaires de cultures sous les lignes. En phase de construction, les travaux entraîneront des pertes de récoltes dans l'emprise des lignes. À l'intérieur du corridor de la ligne, les travaux de construction seront relativement brefs. Cependant, il est peu probable que ces travaux puissent respecter le calendrier des récoltes. Des compensations d'une année de récolte sont prévues pour les agriculteurs dont une partie ou la totalité des cultures sera perdue temporairement. L'indemnisation sera l'équivalent d'une année de récolte de la culture la plus chère dans la parcelle de la PAP. Les PAP récupéreront l'essentiel de ces terres sur l'emprise et pourront y poursuivre leurs activités. Le travail de préparation de la terre après la construction est aussi compensé par une majoration de la valeur des cultures de 0.25% Si la situation temporaire devait s'étendre au-delà d'une année, une nouvelle indemnisation de même nature serait allouée aux PAP. Les entreprises de construction prendront en charge conformément au barème établit les perturbations qui résulteront de leurs activités hors de l'emprise.

### 7.4.3 Indemnisation pour perte d'arbres fruitiers et productifs

Dans l'emprise de la ligne d'interconnexion, les arbres fruitiers et productifs seront abattus dans la portion des 20 m requis pour la construction. A l'extérieur de ces 20m de part et d'autre les directives aux constructeurs indiqueront que l'abattage devra être sélectif et se limiter aux seuls arbres constituant une contrainte à la construction et au maintien de l'intégrité de la ligne. Partout où cela est possible, l'élagage remplacera l'abattage. En cas d'abattage, les arbres perdus seront compensés de la manière suivante :

- Le remplacement de l'arbre abattu par un plant d'une espèce de productivité équivalente ou supérieure que la PAP pourra planter sur le même site que celui perdu. Les espèces de remplacement pourront être des anacardiers nains, dont la hauteur ne dépasse pas 3,5 m, ou d'autres espèces fruitières de même hauteur : prunier, avocatier, figuier, ananas, corossolier, oranger, goyavier, papayer ou toute culture compatible et toutes autres espèces d'arbres dont l'élagage est possible pour respecter les normes de sécurité des lignes.
- Les activités d'accompagnement de l'ONG ENDA ECOPOP de mise en œuvre appuieront les planteurs dans le choix, l'acquisition de ces nouveaux plants.
- Une indemnisation d'entretien en espèce compensera l'entretien des nouveaux plants durant la croissance. Cette indemnisation inclut le coût du plant. L'indemnisation couvrira les pertes de production de l'arbre abattu pour la période de maturation des nouveaux plants jusqu'à leur entrée en pleine production. La compensation offerte par espèce d'arbres fruitiers se fera selon le barème établi.
- Les barèmes des arbres productifs (fruitiers) sont évalués sur la base des prix du marché suivant les réalités locales du pays. Ils tiennent compte du type d'espèce et du degré de maturité des arbres (jeune, mature, adulte). À cela, s'ajoute, la compensation de la production annuelle multipliée par le nombre d'années nécessaires pour que l'arbre atteigne un stade productif.

- Les espèces productives sont essentiellement : Anacardier, Palmier Dattier, Citronnier, Oranger, Papayer, Avocatier, Bananier, Néré, Cailcédrat, Palmier naturel, Acacia Mangium, Palmier Rônier.
- La formation des PAP afin qu'elles maitrisent les connaissances nécessaires à la plantation à l'entretien et aux techniques d'élagage de ces nouvelles espèces d'arbres fruitiers ou productifs et l'apprentissage nécessaire à la valorisation des produits récoltés.
- Le suivi de ces nouvelles plantations qui s'étalera sur 5 ans ou jusqu'au rétablissement de la productivité des nouveaux plants.24

### 7.4.4 Indemnisation pour la perte d'arbres forestiers

#### *7.4.4.1 Protocole pour la restauration des arbres coupés :*

Lors de la construction de la ligne, la présence d'arbres forestiers dans l'emprise nécessitera des activités d'abattage et d'élagage. Pour compenser ces pertes, des activités de restauration seront réalisées dans l'année suivant la phase de construction par le service forestier national. Un protocole d'accord signé entre l'OMVG et la Direction des Eaux, Forêts Chasses et Conservation des Sols encadrera ces activités. Ce protocole d'accord couvrira aussi bien les forêts communautaires que les forêts classées et prendra en charge la participation active et les besoins des collectivités locales en matière de protection et restauration de la forêt. D'ailleurs, il est d'usage dans ce genre de cas, à travers l'approche participative et inclusive adoptée dans la gestion des ressources naturelles, que les collectivités locales et les organisations de gestion des forêts soient impliquées dans la réalisation des activités au niveau des forêts.

#### *7.4.4.2 Récupération des arbres abattus*

Les arbres abattus seront laissés sur place ou en bordure de l'emprise pour qu'ils soient récupérés et utilisés par les PAP. Les populations utilisent ce bois comme bois de charpente pour leur usage et pour la revente. Ils utilisent les branches et pièces de moindre qualité comme bois de chauffe ou pour produire du charbon de bois qui est commercialisé dans tout le pays. La production du charbon de bois devra se faire selon la technologie « de la meule Casamance » tel que recommander par les services

[24] Le budget pour l'Audit Externe fait partie du budget du PAR. D'autre part le budget de suivi des activités de mise en œuvre du PAR fait partie du budget de l'UGP de l'OMVG. C'est aussi eux qui apposeront les mesures correctives en cas d'écart avec les objectifs des activités du PAR.

forestiers du Sénégal, et des autres pays de l'OMVG. L'ONG de mise en œuvre devra veillera à l'utilisation d'une technique appropriée pour la production de charbon.

#### *7.4.4.3 Perte d'arbustes et de plantes*

Il y a dans l'emprise de nombreux arbustes et des plantes indigènes particulièrement robustes et bien adaptées au milieu. Ces espèces végétales ont une forte capacité de régénération naturelle. Elles représentent la majorité des espèces végétales inventoriées dans l'emprise de la ligne. La présence de ces arbustes et plantes dans les 40 m de l'emprise ne constitue pas une contrainte pour la construction des pylônes et de la ligne. Ils ne seront pas détruits dans la mesure où ils ne nuisent pas directement aux travaux. Quelques-uns seront abattus pour la construction dans les 20 m situés au centre de l'emprise de même que sur le site d'édification des pylônes. Ils sont classés comme une perte temporaire puisqu'ils devraient se régénérer rapidement après les travaux. Aucun reboisement n'est donc prévu pour ce type de végétation.

#### *7.4.4.4 Perte d'arbres forestiers sur des terres du domaine public*

Dans la bande des 40m, 44 461 arbres forestiers recensés. La moitié de ces arbres devront être abattus sur des terres du domaine public pour libérer l'emprise de 20 m de largeur pour la construction. Un programme de restauration compensatoire est financé séparément par la Banque Mondiale. Le service forestier national du Sénégal est chargé de la mise en œuvre de ce programme à travers un protocole établi avec l'OMVG. L'UGP assure le suivi de la mise en œuvre effective des actions de restauration pour compenser les arbres abattus sur des terres du domaine public. Il n'y a donc aucun montant prévu à ce sujet dans ce PAR.

#### *7.4.4.5 Perte d'arbres forestiers sur des parcelles privées des PAP.*

Les enquêtes parcellaires ont permis de recenser des arbres forestiers dans les parcelles privées des PAP. Ces arbres sont :

- Des plantations privées appartenant à des PAP sur des terres privées
- Des plantations privées sur des concessions (terrains) du domaine national allouées à des exploitants
- Des arbres forestiers localisés de façon épars sur les parcelles agricoles occupées par les PAP.

Les plantations forestières sont des exploitations forestières qui procurent des revenus à ces PAP régulièrement implantées sur le domaine national ou sur des terres privées sous forme de plantations individuelles en plaine ou d'alignement. Les espèces forestières rencontrées sont : Tek, Eucalyptus, Rônier, Palmier, Venn. D'autres espèces forestières identifiées dans les parcelles agricoles privées des PAP notamment Dimb, Venn, Eucaluptus, Zyziphus, Néré, Baobab, etc. sont entretenus et protégés par les exploitants qui les utilisent comme ombrage, exploitation des fruits, fourrage, exploitation médicinale.

Les revenus et les différents services fournis par ces arbres seront perdus de façon permanente lors de la réalisation des travaux. En conséquence, en plus du reboisement, ces pertes sont évaluées et indemnisées selon le barème défini au PAR afin de couvrir :

- Les revenus perdus provenant de ces arbres de plantations
- Le travail d'entretien consenti ;
- Les autres retombées tirées des arbres par les PAP.

Les 2962 arbres d'essences forestières utilitaires rencontrés sur les parcelles privées sont considérés par les PAP comme étant leur propriété privée. Ces arbres forestiers abattus dans les champs agricoles et dans les plantations feront l'objet d'un reboisement de plants adaptés sur la parcelle de la PAP dans le cadre du protocole de restauration. Cette restauration se fera de manière concertée avec les PAP et concernera des plants d'espèces améliorées (Zizyphus, balanites, anacardiers nains, etc.), susceptibles de remplacer de manière durable les espèces perdues par des espèces compatibles avec la ligne. Les activités de restauration pourront aussi se faire dans la même parcelle hors emprise avec les mêmes espèces ou sur un autre site qui sera choisi par la PAP. Le travail se fera avec une implication active des PAP propriétaires des parcelles afin de garantir la réussite du reboisement d'espèces compatibles avec la ligne. Le service forestier définira un plan de travail et un budget qui sera alloué au suivi et à l'entretien des plants sur trois (3) années.

Dans le cadre de la mise œuvre du protocole avec l'OMVG, le service forestier national fera l'étude agro-pédologique et économique des espèces de remplacement ; assureront l'approvisionnement de ces nouveaux plants et la formation des PAP dans le développement de ces nouvelles plantations. Les PAP concernées seront impliquées dans tout le processus de la mise en œuvre de l'activité.

Une liste des PAP propriétaires d'arbres forestiers perdus au Sénégal a été remise au service forestier responsable du reboisement pour leur remplacement. Cette liste fait partie intégrante du protocole d'accord avec l'OMVG.

#### *7.4.4.6 Perte d'arbres forestiers utilitaires privés*

Les arbres forestiers utilitaires privés (Néré, Baobab, Eucalyptus, Dimb, etc.) sont recensés sur les parcelles privées des PAP. Les revenus et les différents services fournis par ces arbres seront perdus de façon permanente lors de la réalisation des travaux et du dégagement de l'emprise. En conséquence, en plus des activités de restauration compensatoire qui seront réalisées dans le cadre du protocole OMVG avec le service forestier, ces pertes sont évaluées et indemnisées.

Le montant total de l'évaluation des arbres dans la bande des 40m s'élève à 34 689 000 FCFA. Toutefois, l'indemnisation ou le remplacement effectif concernera seulement les arbres réellement abattus dans la bande de 20 m requise pour la construction. L'estimation du coût d'indemnisation sera la moitié de l'évaluation, soit **17 344 500 FCFA**.

L'indemnisation prend en compte les revenus perdus de l'exploitation des arbres, le travail du sol et l'entretien de l'arbre, et les autres formes de retombées tirées des arbres par les PAP. Pour déterminer le montant du barème, référence a été faite au décret No 96-572 du 9 juillet 1996 applicable en 2018 fixant les taxes et redevances en matière d'exploitation forestière du Sénégal. Lorsque requis pour une espèce donnée des informations complémentaires du prix au marché ont été recherché afin de prendre en compte les différents éléments du Barème. Les montants sont définis par le service forestier national qui est le garant de la préservation des ressources forestières au Sénégal.

### **7.4.5** Indemnisation pour les infrastructures, équipements et biens collectifs

Tout a été fait pour que le projet évite les infrastructures, équipements, biens collectifs tels que :
- les écoles,
- les centres de santé,
- les équipements de desserte en eau potable (puits ou forages)
- les équipements d'assainissement (toilettes publiques ou latrines),
- les infrastructures pastorales,
- les routes et les pistes rurales
- les cimetières.

Si de telles infrastructures étaient affectées, une compensation sera versée de façon à ce que le service local soit maintenu ou amélioré. La compensation en nature sera à privilégier. Une compensation en espèce pourra être offerte lorsque le remplacement du bien n'est pas possible. Dans le cas des biens partiellement affectés dont l'usage normal ne peut plus être assuré, les ayants droit sont éligibles à l'indemnisation ou la compensation de la totalité du bien, en abandonnant leurs droits sur la partie de patrimoine non affectée.

### **7.4.6** Indemnisation pour perte d'habitations, bâtiments ou autres structures

L'indemnisation est basée sur le remplacement des possessions se trouvant dans les concessions (terrain familiale). Ceci comprend par exemple les structures fixes telles que les habitations ou cases, les hangars, les entrepôts, les bâtiments de ferme, les greniers, les cuisines, les puits, les latrines, les clôtures, les ''tapades'' (petit jardin familiale), etc. Il est prévu que tout bâtiment perdu soit reconstruit sur la même terre ou parcelle appartenant à la PAP hors de l'emprise Les matériaux seront de qualité supérieure. L'évaluation de la structure se fait sans tenir compte de la dépréciation.

La construction des nouveaux bâtiments des PAP se fera avec l'appui de l'ONG de mise en œuvre du PAR. Si une personne éligible décidait d'être dédommagée en espèces plutôt qu'en nature, l'indemnité au mètre carré accordée correspondrait au coût de reconstruction estimé. Le paiement serait effectué seulement après étude du cas et s'étant assuré que la PAP dispose d'un autre bien foncier équivalent et répondant à ses besoins.

Le barème d'indemnisation de chacune des structures affectées dans les habitations familiales est estimé à partir des prix du marché à l'état neuf, sans dépréciation.

### 7.4.7 Indemnisation pour les zones de pâturages perdus

L'impact sur le pastoralisme est jugé très faible. Les superficies de pâturage temporairement perdues sous les pylônes représentent une proportion négligeable par rapport à l'ensemble des pâturages qui restent disponibles même en présence de la ligne. D'autre part les animaux pourront venir brouter sous les pylônes après la construction. Aussi, à cause du caractère nomadique de cette activité, il n'est pas facile de rejoindre les éleveurs (pasteurs). De plus, il est prévu d'indemniser les éleveurs sous la forme d'une contribution au financement d'une campagne de vaccination, ce qui ne requiert pas d'avoir à identifier individuellement chacun des éleveurs.

L'identification des éleveurs concernés n'a pu se faire efficacement durant les enquêtes parcellaires due au caractère nomadique de cette activité. Les éleveurs nomades n'ont pas été recensés puisque ceux présent au jour d'enquête ne seront pas ceux qui seront affectés, en raison de leur transhumance. Il est plus juste et préférable de mettre en place une mesure favorisant l'ensemble des éleveurs. L'indemnisation sera donc versée sous la forme d'une contribution au financement d'une campagne de vaccination du bétail des éleveurs dans les CLCS concernés le long de la ligne au Sénégal. Un appui au programme de vaccination animale s'effectuera sur le site des marchés à bestiaux situé dans la périphérie des lignes de l'interconnexion au Sénégal. Il est à noter que la vaccination d'une partie du cheptel bénéficie à l'ensemble puisqu'il réduit la propagation des maladies, et aussi à ceux non vaccinés. C'est le principe de la vaccination. La mise en œuvre sera gérée par le L'UGP et l'ONG ENDA ECOPOP en collaboration avec le service de vaccination du ministère de l'élevage.

### 7.4.8 Reboisement et indemnisation des arbres de plantation

La perte d'arbres fruitiers ou productifs représente une perte de revenus, de source alimentaire, de bois de feu ou d'œuvre pour plusieurs personnes affectées. L'enquête parcellaire a permis de recenser tous les arbres situés dans l'emprise des lignes de l'interconnexion.
Les pertes d'arbres fruitiers seront compensées en fonction de leur espèce et de leur productivité. La production perdue jusqu'à la maturité du jeune arbre sera compensée en espèces, en multipliant la valeur au marché de la production moyenne de l'espèce par le nombre moyen d'années requis pour que l'arbre devienne productif.

L'indemnisation est égale à la somme de :

- La valeur au barème et au marché pour l'arbre, incluant le plant, le travail du sol, la fertilisation initiale, entretien ; et
- Le rendement annuel de l'arbre multiplié par le prix maximum du produit au marché multiplié par le nombre d'années nécessaire pour l'entrée en production.

Pour les arbres forestiers productifs de plantation privée, les indemnisations sont définies selon le barème.

Leur valeur est établie selon une évaluation moyenne de ces arbres. L'indemnisation sera affectée, essentiellement au reboisement. L'indemnisation ou le remplacement effectif concernera les arbres réellement abattus lors de la coupe sélective durant la construction des lignes. Ces arbres abattus seront recensés par le constructeur en collaboration avec le représentant national responsable des forêts.

### 7.4.9 Indemnisation des terres sur les sites de reconstruction

Comme le projet à un caractère linéaire, la réinstallation se fera sur des terres attenantes, il n'y a pas nécessité de rechercher de sites d'accueil. En effet, l'analyse de l'occupation du sol et la faible densité de la zone assurent qu'il est possible de déplacer les biens des populations affectées soit, sur leurs propres terres, ou sur des terres attenantes non exploitées dans le terroir environnant. Toute réinstallation sur une nouvelle parcelle ou sur la parcelle de la PAP concernée fera l'objet d'une attribution d'un document de propriété du sol. En milieu traditionnel ce sera généralement un PV de délibération.

Si des sites d'accueil s'avéraient nécessaires, ce qui est improbable, les terres sur lesquelles les PAP seront déplacées devront être compensées si ces dernières sont déjà propriétés des populations d'accueil.

### 7.4.10 Indemnisation pour la perte des sites sacrés et biens culturels

Les biens culturels physiques tels que les sites sacrés (arbres, rochers, les tombes, les lieux de culte, etc.) ont été largement évités. Cependant, si l'un de ces biens se retrouve dans le corridor de la ligne il ne sera pas déplacé, dans la mesure où il ne constitue pas un obstacle majeur à la présence de la ligne. Toutefois si un déplacement devenait inévitable, les autorités traditionnelles et religieuses seraient consultées afin de déterminer les actions à prendre. Un rituel approprié pourrait s'avérer nécessaire afin que le déplacement puisse se faire dans le respect des croyances locales. Les dépenses afférentes seront prises en charge dans le cadre du PAR. Les fonds nécessaires proviendront du budget de contingence.

Les mesures appropriées d'atténuation seront mises en place dans le cas de découverte aléatoire de biens culturels physiques, y compris les procédures « pour découverte fortuite » soit : la documentation la garde et la protection appropriée des biens découverts.

Dans le cas de découvertes fortuites de vestiges archéologiques, les mesures indiquées dans le PGESC des entrepreneurs seront appliquées.

### 7.4.11 Indemnisation pour droit de passage et restriction d'usage

Les lignes de transmission elles-mêmes ne nécessitent habituellement pas d'acquisition de terrain importante, sauf pour les pylônes et les postes de transmission. Toutefois, une emprise est établie, imposant des restrictions à l'utilisation des terres. La nature des infrastructures détermine ces contraintes ; par exemple, des restrictions sont imposées aux plantations, sous des lignes de transmission. Dans la plupart des cas, les bâtiments et structures existantes doivent être démolis et aucune autre structure ne peut être construite sous les lignes de transmission. Des pratiques nationales[25] de la SÉNÉLEC interdisent expressément les excavations ou les mines à proximité des pylônes, tout en autorisant des activités telles que l'élevage et l'agriculture.

L'emprise de 40 m fait l'objet d'une déclaration d'utilité publique au profit du projet Énergie de l'OMVG (Annexe 2). Les propriétaires ou occupants coutumiers actuels des terres dans l'emprise pourront poursuivre leurs activités agricoles et pastorales moyennant certaines restrictions. La terre demeurera accessible aux individus et personnes morales qui pourront poursuivre sa mise en valeur. Les pertes de récoltes durant la construction de même que les pertes d'arbres productifs (fruitiers, utilitaires) seront indemnisées et l'usage de l'emprise sera maintenu. Cependant, un droit de passage permettant l'accès au corridor et aux pylônes au personnel du Constructeur pendant la construction et au personnel de l'exploitant pendant la période d'exploitation de la ligne à des fins de :

- construction
- entretien, réparation
- élagage sécuritaire des arbres

Des restrictions seront applicables à l'ensemble de la surface de l'emprise. Ces restrictions d'usage sont :

- Interdiction de planter des essences d'arbres qui pourraient atteindre plus 3,5 mètres de hauteur à maturité et ce, sur toute la largeur de l'emprise (40m).
- Interdiction de construire toutes nouvelles structures ou habitations.

L'imposition de ces restrictions et de ce droit de passage représentent une contrainte pour les PAP occupant ces terres. La valeur de la perte est cependant limitée puisque la plupart des PAP pourront, malgré ces restrictions, poursuivre leurs activités normalement comme avant le passage de la ligne. Les PAP recevront des formations sur les cultures et les activités productives qu'elles pourront si elles le désirent exercer sous la ligne. L'indemnisation de restriction est établie conséquemment à une valeur symbolique de 5 000 FCFA par ménage affecté.

### 7.4.12 Reconstitution de revenus des PAP

Les seules pertes de terre permanente prévue sur le corridor des lignes sont celles sous les pylônes. Comme elles sont très réduites elles seront indemnisées en argent ou en intrants agricoles. Cependant si un cas de perte de terre permanente survenait les PAP propriétaires bénéficieraient d'une compensation en nature (terre contre terre) pour les terres perdues étant donné que leurs moyens de

[25] Ce ne sont pas des lois ou des règlements ; ce sont des pratiques liées à la sécurité des personnes et des biens.

subsistance en dépendent. Dans ces cas les terres de remplacement doivent être de qualité supérieure ou à tout le moins égale à celle des terres affectées. La terre de remplacement sera identifiée par les autorités communales et en collaboration avec l'OMVG.

Pour les actifs perdus sur ces terres, l'indemnisation prend en compte le travail du sol et son entretien afin d'en garantir une bonne production et faciliter la reconstitution du revenu perdu. Les cultures perdues de façon permanente seront indemnisées par une allocation équivalente au coût de deux années de production. Le montant d'indemnisation de la deuxième année de production couvre les frais de travail du sol de la nouvelle terre et les efforts de la PAP pour la reconstitution de son revenu.

Les PAP ayant la permission d'exploiter des terres et ne possédant donc aucun droit légal ou traditionnel susceptible d'être reconnu recevront une aide à la réinstallation et toute autre forme d'aide leur permettant d'atteindre les objectifs énoncés dans la politique OP 4.12. Les actifs perdus sur cette terre sont compensés à leur valeur intégrale de remplacement. De plus, les PAP recevront une indemnité leur permettant de préparer une nouvelle terre. Cette dernière sera identifiée par les autorités locales et mise à la disposition de la PAP sous forme de permission d'occupation d'une durée minimum de 5 années, ce qui lui assurera la reconstitution de son revenu.

### 7.4.13 Activités Génératrices de Revenus des femmes (AGR)

La majorité des femmes sont des exploitantes agricoles. Elles conduisent également des activités diverses générant des revenus ou fournissant les biens requis par leur ménage. Afin d'atténuer les impacts du projet sur leurs activités et dans le but de les renforcer ou d'en créer de nouvelles, le PAR planifie la mise en place d'AGRs destinées aux femmes recensées dans les familles affectées.

Les enquêtes ont montré qu'en général les femmes ne disposent d'aucun droit de propriété foncière et n'ont qu'un droit d'usage, ce qui les rend vulnérables. Les femmes ne contrôlent ni la terre, ni les ressources naturelles, ni les bénéfices découlant de leur mise en valeur. Dans le domaine agropastoral, les femmes sont confrontées à des obstacles spécifiques (faible accès à la terre, aux intrants agricoles, au financement, à la transformation des produits locaux et au marché).

Afin de faire du PAR un projet de développement tout en atténuant les impacts socioéconomiques qu'occasionnera le projet sur ce groupe cible, le PAR a prévu d'appuyer femmes en les octroyant une allocation de vulnérabilité genre , un appui budgétaire (15 000 FCFA par femme) pour le développement d'activités génératrices de revenus (AGR) et un renforcement des capacités des femmes dans les secteurs d'activités qui seront définis de commun accord avec les femmes ainsi qu'un suivi accompagnement par les CLCS, et les ONG ENDA ECOPOP.

Le nombre de femmes de 16 ans et plus recensées dans les ménages affectés par le projet au Sénégal est de 4 199. La somme totale affectée au développement d'AGR pour les femmes est donc de **62 985 000 FCFA**. Cette somme devra être répartie entre les CLCS au prorata du nombre de femmes dans chaque CLCS.

L'ONG ENDA ECOPOP et les CLCS assureront l'encadrement requis pour la mise en œuvre effective des AGR. Des séances de sensibilisation des PAP sont prévues dans le PAR pour la réussite de ces actions.

Selon l'expérience en développement, les revenus générés par ces AGR ont le potentiel d'appuyer, entre autres, la prise en charge de la scolarisation des jeunes filles de 0 à 15 ans, leur alimentation, à l'amélioration des revenus des femmes et la satisfaction des besoins de la famille de façon générale.

Lors des activités de renforcement des capacités des femmes, l'ONG de mise en œuvre identifiera les activités AGR que les femmes veulent et peuvent réaliser. Ces groupements de femmes bénéficieront de formations appropriées de courte durée en fonction de la nature de l'activité.

### 7.4.14 Reconstitution de revenus des planteurs d'arbres fruitiers

Le projet va affecter les plantations d'arbres fruitiers ou passent les lignes du projet d'interconnexion. Au Sénégal il y a 8434 arbres fruitiers dont 4 869 anacardiers sur l'emprise des 40m. Comme

convenu avec les PTF, l'emprise utile pour les travaux de construction est de 20 m ; en conséquence, seule la moitié de ces arbres fruitiers seraient abattus et indemnisés.

Les PAP concernées verront certains de leurs arbres fruitiers abattus parce qu'ils interfèrent avec la ligne. Ces PAP seront indemnisées pour la perte et le remplacement de ces arbres. Elles seront aussi indemnisées pour les récoltes perdues sur la durée de maturation de l'espèce. Afin de reconstituer et d'améliorer les revenus de leur production le PAR planifie :

- L'indemnisation des arbres fruitiers au coût intégral de remplacement
- Un accompagnement à la recherche de plants améliorés, adaptés aux contraintes agro-pédologique des terres sur l'emprise ;( anacardiers nains, avocatiers, citronniers etc.).
- Un renforcement des capacités des PAP aux fins d'une bonne maitrise des pratiques culturales de remplacement. Cet appui sera fourni par l'ONG ENDA ECOPOP.

### 7.4.15 Attention spéciale aux personnes vulnérables

La vulnérabilité pour les fins du PAR peut être définie comme l'absence ou la faible capacité d'une PAP à se prévaloir des avantages/bénéfices d'un projet en raison de sa vulnérabilité basée sur le genre, physique, économique, sociale ou éducationnelle. L'accord d'indemnisation des PAP, présentera la liste des membres vulnérables du ménage et les indemnisations et l'assistance spécifique qui leurs seront fournies.

#### 7.4.15.1 Vulnérabilité de genre

Dans la zone du projet, la grande majorité de la population concernée vit sous le seuil de pauvreté. La population de genre féminin (environ 50 % de la population affectée) demeure la plus démunie et vit des difficultés particulières reconnues par les organisations internationales et les organismes nationaux. Compte tenu de cette situation, le PAR prévoit contribuer à l'atténuation de ces difficultés par l'allocation d'un montant forfaitaire de 15 000 FCFA[26] pour chaque femme de 16 ans et plus du ménage affecté. L'enquête parcellaire et socio-économique a identifié 4 199 femmes de 16 ans et plus, conséquemment le montant total de l'allocation pour la vulnérabilité de genre s'élève à 62 985 000 FCFA. Lors de la mise en œuvre du PAR, l'ONG ENDA ECOPOP doit faire des consultations séparées et appropriées avec les femmes pour recueillir leurs avis concernant la méthode de paiement des allocations genre, à savoir : Si elles préfèrent le versement de l'allocation en leur nom ou sous le nom du chef de ménage. Le chef de ménage sera informé et sensibilisé que cette somme est intégralement dédiée aux femmes de son ménage. Les ententes d'indemnisations devront être signées par toutes les femmes ayant droit du ménage dans la mesure du possible.

Le PAR prévoit des activités génératrices de revenus (AGR) réservées exclusivement aux femmes de 16 ans et plus afin de soulager les femmes et surtout de garantir la pérennisation de cet effort de réduction de leur vulnérabilité pour un développement durable. Selon l'expérience en développement, les revenus générés par ces AGR ont le potentiel d'appuyer, entre autres, la prise en charge de la scolarisation des jeunes filles de 0 à 15 ans, leur alimentation, à l'amélioration des revenus des femmes et la satisfaction des besoins de la famille de façon générale.

L'ONG ENDA ECOPOP et les CLCS assureront la mise en œuvre effective des AGR et veilleront à ce que les allocations de vulnérabilités genre soient versées aux femmes. Des séances de sensibilisation des PAP sont prévues dans le PAR pour la réussite de ces actions.

#### 7.4.15.2 Vulnérabilité physique

La vulnérabilité physique concerne les PAP chefs de ménages et les membres des ménages vivant avec un handicap physique ou mental (malvoyants, sourds, à mobilité réduite, déficients mentaux, malades, etc.) que la mise en œuvre du projet pourrait affecter négativement. Le PAR prévoit offrir à ces PAP un accompagnement qui sera fourni par l'ONG ENDA ECOPOP chargé de l'indemnisation

[26] Les 15 000 FCFA proposés comme barème pour l'indemnisation par type de vulnérabilité ont été inspirés de l'exemple des bourses de sécurités familiales (25 000 FCFA par trimestre, soit 100 000 FCFA/ménages/ an, qui est une initiative sociale du gouvernement Sénégalais visant à soutenir les ménages vulnérables dans une perspective de lutte contre la pauvreté. Les résultats des enquêtes parcellaires menées le long de la ligne d'interconnexion ont révélées que 80% des ménages affectées sont vulnérables économiquement et aussi la taille moyennes des ménages est de 7 membres. Ce qui fait que 7 membres x 15 000 FCFA = 105 000 FCFA. Ce montant rejoint le cumul annuel octroyé par ménage vulnérable. Les résultats de cette initiative sont très concluants de par les différents témoignages de bénéficiaires.

afin que la personne handicapée puisse bénéficier pleinement de tous les avantages du PAR. L'ONG ENDA ECOPOP, trouvera une personne du milieu pour accompagner la personne handicapée. L'enquête socio-économique réalisée au Sénégal a permis d'identifier 195 personnes vulnérables physiquement. Afin de réaliser cet accompagnement des personnes handicapées, une allocation forfaitaire de 15 000 FCA est allouée par personne vulnérable. Au total, cette allocation pour aide aux personnes vulnérables physiquement s'élève à 2 925 000 FCFA.

#### 7.4.15.3 Vulnérabilité économique

Dans la zone du projet, la majorité des PAP vivent sous le seuil de pauvreté, soit 1 000 FCFA/ jour/ membre du ménage. Des initiatives de lutte contre la pauvreté en faveur des ménages vulnérables existent déjà. C'est le cas au Sénégal, où le Programme National de Bourse de Sécurité Familiale (PNBF), qui octroie un montant de 25 000 FCFA par trimestre aux ménages les plus pauvres. Afin d'harmoniser les activités du PAR avec de telles initiatives, une mesure similaire est instaurée pour venir en appui aux PAP vulnérables économiquement. Pour les Lignes du Sénégal, les impacts sont temporaires et mineurs puisqu'il y a peu ou pas de pertes permanentes. Conséquemment pour les lignes l'impact permanent sur les moyens de subsistance est faible. Néanmoins, comme environs 90% des ménages sont vulnérables économiquement le PAR prévoit contribuer à l'atténuation des perturbations de leur moyens de subsistance et de leur condition socioéconomique, en leur octroyant une allocation forfaitaire par ménage de 25000FCFA. Le montant total de l'indemnisation pour vulnérabilité économique des ménages est donc de 45 575 000 FCFA.

#### 7.4.15.4 Vulnérabilité Sociale

Certains individus ou groupes sont marginalisés pour diverses raisons : les ethnies minoritaires, les orphelins, veuves-chefs de ménages, personnes âgées; et les femmes exploitantes agricoles. Ces personnes ont du mal à faire prévaloir leurs droits. Pour cette raison une attention particulière leur sera accordée lors de la mise en œuvre du PAR. Un suivi spécifique sera mené par l'ONG ENDA ECOPOP chargée de la mise en œuvre du PAR et le CLCS concerné pour s'assurer que ces PAP puissent jouir de tous leurs droits et bénéficient pleinement des avantages du PAR. Sous les lignes du Sénégal, la majorité des ménages comptent une ou plusieurs personnes socialement vulnérables, soit une ou 2 personnes âgées, un orphelin, une ou plusieurs femmes veuves et ou exploitantes agricoles. Au regard des critères de vulnérabilité sociale, l'ensemble des ménage affectés sous les lignes du Sénégal sont considérés comme socialement vulnérables. Comparativement aux pertes permanentes sur les sites des postes, les perturbations causées par les travaux de construction de la ligne sont faibles et temporaires. Pour ces raisons le PAR prévoit une allocation forfaitaire de 25000 FCFA par ménage. Le montant total de l'allocation pour la vulnérabilité sociale des 1823 ménages est de 45 575 000 FCFA.

#### 7.4.15.5 Vulnérabilité éducationnelle

La majorité des PAP n'ont pas fréquenté l'enseignement général. Ils auront des difficultés à lire et comprendre le contenu des ententes d'indemnisation écrites en français. Pour cela, un accompagnement sera apporté à toutes les PAP par l'ONG ENDA ECOPOP pour la traduction en langue locales. Cet accompagnement fait partie des tâches de l'ONG ENDA ECOPOP et le coût associé est intégré dans son budget de fonctionnement.

Tableau **19 :** Synthèse des mesures de vulnérabilités

| Vulnérabilité | Description | Barème |
|---|---|---|
| Genre | Femme de 16 ans et plus | • Allocation forfaitaire de 15 000 FCFA/ femme de 16 et plus |
| Physique | Personnes handicapée physique ou mental | • Allocation forfaitaire de 15 000 FCFA/personne handicapée |
| Économique | Ménage sous le seuil de pauvreté | • Allocation forfaitaire de 25 000 FCFA/ménage |
| Sociale | Toutes les PAP (Groupe marginalisé, femme chef de ménage, veuves, orphelins, personnes âgées…) | • Allocation forfaitaire de 25 000 FCFA par ménage |
| Éducation | Incapacité de lire les contrats ou ententes en français | • Accompagnement de toutes les PAP femmes et hommes pour la compréhension des ententes d'indemnisation.<br>• Accompagnement assuré par l'ONG Enda Écopop et le CLCS |

### 7.4.16 Matrice d'indemnisation

L'estimation des indemnités considère les pratiques nationales tout en respectant les exigences des partenaires techniques et financiers. La matrice présentée au tableau ci-dessous décrit les droits des PAP à une compensation pour les pertes de terre ou autres biens et/ou assistance dans le cadre du projet.

Tableau 20 : Matrice d'indemnisation

| Impact | Éligibilité | Droit à compensation ou réinstallation |
|---|---|---|
| Compensations pour patrimoine et investissement (terre, structures, immeubles) | | |
| Perte de terrain titré | Être le titulaire d'un titre de propriété valide et enregistré | Réinstallation sur une parcelle similaire avec titre de propriété c'est-à-dire ayant les mêmes dimensions et potentialités d'exploitation ou compensation en numéraire de la parcelle et des impenses relatives au titre. Les deux options seront compensées au coût intégral de remplacement, en tenant compte des valeurs au marché pour la terre si les contraintes matérielles ne permettent pas la compensation en nature. |
| Perte totale de terrain coutumier | Être reconnu comme propriétaire coutumier par les autorités traditionnelles | Réinstallation sur une parcelle similaire avec titre de propriété (acte de délibération) ayant les mêmes dimensions et potentialités d'exploitation ou compensation en numéraire de la parcelle. Les deux options seront compensées au coût intégral de remplacement, en tenant compte des valeurs au marché pour la terre si les contraintes matérielles ne permettent pas la compensation en nature. La propriété de la terre de remplacement devra être confirmée par le PV de délibération des collectivités locales. |
| Perte totale de terrain cultivable utilisé avec la permission du propriétaire coutumiers | Être l'occupant d'une parcelle cultivable et cultivée. | Pas de compensation monétaire pour la parcelle. Les occupants reconnus de terres cultivables et cultivées sont éligibles à la réinstallation. Une option de réinstallation leur est offerte, comportant : le remplacement des bâtiments qui s'y trouvent, si applicable (voir ci-dessous), le remplacement des |

| Impact | Éligibilité | Droit à compensation ou réinstallation |
|---|---|---|
| | | parcelles agricoles par des terres de potentiel agricole équivalent situées à une distance acceptable de la résidence de la personne concernée. Les mises en valeur réalisées sur les terrains sont éligibles à une compensation au coût intégrale de remplacement (exemples : défrichage, canaux d'irrigation, puits, diguettes, travail du sol, etc.), ou au remplacement sur un terrain de réinstallation.<br>Toute autre aide qui est nécessaire pour atteindre les objectifs de la PO 4.12 (formations, appui à l'établissement d'une activité commerciale, etc.) |
| Perte de terrain coutumier non cultivé utilisé comme pâturage | Communautés villageoises et Éleveurs | Compensation au niveau communautaire, voir rubrique « Ressources naturelles et brousse » PAR des lignes - Appui pour trouver de nouveaux pâturages, de nouveaux couloirs de transhumance et de l'appui à la santé animale (vaccination du bétail) |
| Perte de bâtiment | Cas 1 Propriétaire du bâtiment résident, reconnu comme propriétaire par le voisinage. | Compensation du bâtiment au coût intégral de remplacement (coût de construction à neuf -- prix marché des matériaux de construction , plus coût de travail, plus indemnités de déménagement, ou Réinstallation dans un bâtiment de caractéristiques et de surface équivalentes ou supérieures et indemnité de déménagement. |
| | Cas 2 Propriétaire du bâtiment non résident, reconnu comme propriétaire par le voisinage. | Compensation du bâtiment au coût intégral de remplacement |
| | Cas 3 Locataire, reconnu comme locataire par le voisinage. | Compensation du coût du déplacement, comprenant (i) les frais encourus pour louer un logement similaire (trois (3) mois de loyer et dépôt de garantie) et (ii) indemnité de déménagement. |
| Perte de culture | Être reconnu comme ayant établi la culture | Cultures pérennes : compensation au coût intégrale de remplacement de la culture considérée (prenant en considération la valeur du plant, le travail et les engrais nécessaires au ré-établissement de la culture, et la perte de revenu pendant la période nécessaire au ré-établissement à la valeur du marché du produit considéré)<br>Cultures annuelles : si la culture est récoltée ou non avant les travaux, il y a compensation par l'équivalent d'une année de récolte de riz ou de la culture la plus cher sur la parcelle. |
| Perte d'arbres fruitiers | Individu ou Communauté | Compensation selon le barème établi des arbres fruitiers et productifs |
| Perte d'arbres forestier utilitaire | Individu ou Communauté | Compensation selon le barème établi des arbres utilitaires |
| Perte d'arbres forestiers | Communauté | Compensation conformément au protocole forestier signé entre l'OMVG et la direction en charge des eaux et forêts |
| Perte d'activité commerciale ou artisanale | Être reconnu par le voisinage et les autorités comme l'exploitant de l'activité | Compensation de la perte de revenu encourue durant la période nécessaire pour ré-établir l'activité sur un autre site, de plus un appuie en vue de l'adaptation à ces nouveaux sites. Le déplacement |

| Impact | Éligibilité | Droit à compensation ou réinstallation |
|---|---|---|
| | | des activités commerciales sous la ligne consiste à déplacer l'activité à proximité hors de l'emprise l'entreprise si l'activité est incompatible avec la ligne (formation technique d'ajustement à la nouvelle activité ex changement type de plantation manguier à anacardier nain) |
| Ressources naturelles, brousse perdue | Toute personne reconnue comme tirant directement son revenu de la ressource perdue'' | Financement pour des projets de remplacement des ressources perdues les plus utilisées par les populations affectées. La perte de fourrage représente la perte principale de ressource naturelle dans l'emprise. Le projet proposé de rejoindre les éleveurs sur les marchés de bestiaux le long de l'emprise et de leur offrir la vaccination de leur bétail. Pour les lignes du Sénégal, les ressources perdues sont les arbres forestiers qui servent essentiellement de bois de chauffe ou de matériaux de construction. Tout le bois abattu sera mis à la disposition des PAP pour leur usage. |
| Indemnités de déplacement Déménagement et réinstallation | Être éligible à la réinstallation | Prise en charge du coût du déménagement (ex. : mise à disposition d'un véhicule pour transporter les effets personnels).<br>Prise en charge de la réinstallation, du dérangement du PAP de la marge d'erreur dans les inventaires des biens affectés et des frais bancaires et financiers du PAP |
| Impact sur les personnes vulnérables | Personnes de vulnérabilité<br>• Genre<br>• Physique<br>• Sociale<br>• Économique<br>• Éducationnelle | **Genre** : Un accès égal et non discriminatoire aux ressources financières et techniques est facilité dans le cadre du processus de déplacement physique ou économique. Cela implique notamment de s'assurer que les titres fonciers et les droits à l'indemnisation sont aussi accordés aux femmes si elles ont des conjoints ou compagnons.<br>**Physique** : accompagnement rémunéré d'une personne ayant la confiance du PAP<br>**Social** : Indemnité par PAP vulnérable<br>**Économique** : Indemnité par membre du ménage du PAP vivant sous le seuil de pauvreté BM<br>**Éducationnelle** : Accompagnement pour la compréhension des documents présentés aux PAP |
| Impact sur les Squatters/occupants sans droits d'occupation | Les personnes qui n'ont ni droit formel ni titres susceptibles d'être reconnus sur les terres qu'elles occupent. | Assistance pour le transfert à un endroit où l'on peut vivre et travailler ; aide à la restauration des moyens de subsistance et de productivité sur un lieu sécurisé pour une période de 5 ans ; droit de récupérer les actifs et les matériaux sur l'ancien site; le cas échéant, compensation pour un logement pour une période 3 mois. |
| Impact sur les infrastructures, équipements et biens collectifs | Les communautés ayant des biens collectifs affectés par le projet (écoles, les centres de santé, les équipements de desserte en eau potable (puits ou forages) et en assainissement (toilettes publiques ou | Compensation prioritaire au coût intégral de remplacement du bien affecté (coût de construction à neuf -- prix marché des matériaux de construction, plus coût de travail, plus indemnités de déménagement).<br>Le représentant reconnu de la communauté signe l'entente d'indemnisation et reçoit l'indemnisation. |

| Impact | Éligibilité | Droit à compensation ou réinstallation |
|---|---|---|
| | latrines), les infrastructures pastorales, les routes, les pistes rurales et les cimetières). | |
| Restriction d'usage de la terre | Toute PAP ayant une parcelle sous l'emprise de la ligne | Indemnité de droit de passage /restriction |

### **7.4.17** Etude de Cas d'indemnisation d'une PAP

Pour illustrer l'ensemble des principes d'indemnisations, une étude de cas théorique est présentée ci-dessous au tableau 21.

**Tableau 21 : Étude de cas théorique pour l'indemnisation des pertes d'une PAP**

| **ÉTUDE DE CAS Théorique (illustrant l'indemnisation des pertes sous les lignes)** | | |
|---|---|---|
| N° | **Éléments d'Analyse** | **Descriptif/Évaluation** |
| 1 | Numéro parcelle | SE_L1b_Kabir_Kaf_0000_xx_xx |
| 2 | Identifiant PAP | SE_L1b_Kabir_Kaf_0140_xx_xx |
| 3 | Ménage | Le chef du ménage est un homme; âgé de xx ans et qui a fréquenté l'école coranique<br>Le ménage est composé de 15 membres dont 6 femmes de 16 ans et plus |
| 4 | Actifs affectés | **Terre et titre de propriété**<br>• Le terrain affecté est : terre agricole, de propriété traditionnelle ou coutumière, sans titre.<br>• Superficie de terre affectée = 4 335 $m^2$.<br>**Droit de passage /restriction:**<br>La PAP bénéficiera d'une indemnité de droit de passage /restriction d'un montant de 5000 FCFA.<br>**Perte permanente de terre sous les pylônes :**<br>Un seul pylône se trouve sur la parcelle de la PAP.<br>La PAP bénéficiera d'une indemnisation d'un montant de 20 000 FCFA correspondant à la compensation des 64 m2 perdues sous ce pylône. |
| | | **Perte de cultures**<br>La culture pratiquée sur la parcelle est le mil.<br>L'indemnisation se présente comme suit:<br>• La superficie de la parcelle de la culture en mil = 4 335 $m^2$<br>• Le barème pour le mil est : 24 FCFA/$m^2$<br>• Le montant de l'indemnisation est : 4 335 x 24= 104 040 FCFA |
| | | **Préparation du sol :**<br>La PAP dispose de de 0, 4335 ha (4 335 m2)<br>Le montant de l'indemnisation de la préparation du sol : 0,4335 x 40000 = 17 340 FCFA |
| | | **Perte d'arbres fruitiers**<br>La PAP dispose d'arbres fruitiers (10 anacardiers matures).<br>L'indemnisation se présente comme suit:<br>• Le barème pour les anacardiers matures : 50 750 FCFA/pied<br>• L'indemnisation des 10 pieds d'anacardiers est : 50 750 FCFA x 10 = 507 500 FCFA |
| | | **Perte d'arbres forestiers utilitaires**<br>La PAP dispose de 2 arbres forestiers utilitaires (néré) qui seront compensés selon le barème.<br>L'indemnisation se présente comme suit: |

| | | |
|---|---|---|
| | | • Le barème pour le Néré : 8000 FCFA/pied<br>• L'indemnisation des 2 pieds de Néré est de 8000 FCFA x 2 = 16 000 FCFA<br>**Perte d'arbres forestiers**<br>La PAP possède un seul arbre forestier dont la perte sera compensée conformément au protocole d'accord entre la Direction des Eaux, Forets, Chasse et Conservation des sols et l'OMVG. |
| | | **Perte d'habitations**<br>La PAP possède une case en paille qui sera relocalisée sur la même parcelle à l'extérieur de l'emprise.<br>La reconstruction comprendra une nouvelle habitation : 3 x 3 x Facteur d'amélioration (1,25), Soit 9 x 1, 25 = 15 $m^2$<br>1 habitation : 11,25 x 83 050 = **934 313 FCFA** |
| 5 | Vulnérabilité physique, économique, sociale et éducationnelle &<br>AGR féminins | **Vulnérabilité genre**<br>Il y a 6 femmes de 16 et plus dans le ménage.<br>• Le barème pour la vulnérabilité genre est 15 000 FCFA / Femme de 16 ans et plus<br>• L'allocation pour la vulnérabilité genre est de : 15 000 X 6 = 90 000 FCFA<br>**Vulnérabilité Physique**<br>Aucun handicap physique n'a été identifié dans le ménage<br>**Vulnérabilités économique et sociale,**<br>Afin de faire du PAR un outil de développement et d'amélioration des conditions de vie des PAP et des communautés affectés, le PAR a alloué à chaque ménage affecté un montant forfaitaire de 50 000 FCFA; soit 25 000 FCFA pour la vulnérabilité économique et 25000 FCFA pour la sociale.<br>L'allocation pour les vulnérabilités économique et sociale pour le ménage est : 50 000 FCFA<br>**Vulnérabilité éducationnelle**<br>Le chef de ménage a fait l'école Coranique, et il est non scolarisé en enseignement général. Un accompagnement lui sera apporté ainsi qu'à tous les autres membres du ménage par l'ONG ENDA ECOPOP pour la traduction en langue locale de tous les documents relatifs aux indemnisations.<br>**AGR féminins**<br>Les 6 femmes de 16 ans et plus de ce ménage participeront au développement des activités génératrices de revenus (AGR) destinées aux femmes. |
| 6 | Mode paiement | Le chef de ménage n'a pas de compte bancaire ; mais peut recevoir de l'argent par son compte téléphonique Orange money ou par WARI.<br>Sa préférence d'indemnisation est en espèce. |
| 7 | Totale Indemnisation des pertes de la PAP | Les valeurs des indemnisations et allocations pour le ménage:<br>• Indemnisation pour la perte de terre sous le pylône compensée terre contre terre<br>• compensation de la perte d'arbres forestiers par le reboisement<br>• Indemnisation perte culture de mil :.....104 040 FCFA<br>• Indemnisation de la préparation du sol……17 340 FCFA<br>• Indemnisation des 10 anacardiers :.....507 500 FCFA<br>• Indemnisation des 2 Néré :.....16 000 FCFA<br>• Allocation de vulnérabilité genre :.....90 000 FCFA<br>• Allocation de vulnérabilité économique:.....25 000 FCFA<br>• Allocation de vulnérabilité sociale :..... 25 000 FCFA<br>• Participation aux AGR féminins pour les 6 femmes de 16 ans et plus. |
| 8 | Mesures d'accompagnement | L'accompagnement, par l'ONG ENDA ECOPOP de mise en œuvre du PAR, de ce ménage comprendra :<br>• La traduction des documents du ménage en langue nationale,<br>• Les femmes 16 ans et plus du ménage seront bénéficiaires du programme AGR<br>• Une formation et une sensibilisation pour que l'indemnisation permette au ménage d'acquérir et d'aménager de nouvelle parcelle d'une productivité supérieure ou à tout le moins équivalente et de remplacer de façon durable les moyens de subsistance perdus.<br>• Un coaching et suivi pour qu'il utilise l'indemnisation afin d'acquérir des actifs productifs. |

| | | |
|---|---|---|
| | | • Formation et sensibilisation sur l'usage adéquat des montants d'indemnisation, y compris l'accès équitable des adultes du ménage à l'appui pour vulnérabilité. |
| 10 | Paiement des indemnités du ménage | • L'indemnisation totale du ménage sera le montant de l'indemnisation des pertes et l'allocation pour les vulnérabilités.<br>• L'entente d'indemnisation du ménage indiquera les noms et montants attribuables aux femmes et à tous les ayants droit dans le ménage.<br>• L'ONG ENDA ECOPOP fera des consultations avec les femmes pour recueillir leurs avis, à savoir si elles préfèrent le versement de leur allocation en leur nom ou sous le nom du chef de ménage. Le chef de ménage sera informé et sensibilisé que cette somme est intégralement dédiée aux femmes de son ménage. Les ententes d'indemnisations devront être signées par toutes les femmes ayant droit du ménage dans la mesure du possible. |

## 7.5 Barèmes d'indemnisation applicables aux lignes du Sénégal

### 7.5.1 Principe et modalités d'établissement des barèmes

Le barème de compensation identifie la valeur unitaire des biens affectée qui servira au calcul de l'indemnisation. Le budget d'indemnisation qui en résulte permettra de remplacer l'ensemble des actifs productifs ou moyens de subsistance perdus. Le mode d'indemnisation privilégié demeure en nature soit : terre contre terre ou bien productif pour un autre bien productif. L'ONG Enda aura la tâche d'accompagner la PAP dans sa démarche de remplacement des actifs perdus. Des mesures d'accompagnement viendront l'encourager à investir durablement ses indemnités dans de nouveaux actifs productifs ou dans le remplacement d'actifs existants.

Le coût intégral de remplacement est défini comme suit :
Pour les terres agricoles, la valeur appliquée est celle du marché avant le projet ou la prise de terre, selon la valeur la plus avantageuse pour une terre d'un potentiel productif semblable dans le voisinage de la terre concernée à laquelle sont ajoutés, le coût de mise en valeur de la terre à un niveau équivalent à celui de la terre affectée et les frais d'enregistrement et de cession, s'il y a lieu.

Pour les maisons et autres structures,

La valeur applicable est celle du marché des matériaux nécessaire pour construire une structure de remplacement neuve de qualité supérieure dans une zone similaire ou supérieure à celle de la structure d'origine ou pour réparer une structure partiellement endommagée. À ces coûts sont ajoutés le coût de transport des matériaux de construction sur le site d'édification, le coût de la rémunération des entrepreneurs et travailleurs ainsi que les frais d'enregistrement et de cession.

L'amortissement du bien et la valeur des matériaux de récupération ne sont pas pris en compte dans le calcul du coût de remplacement, pas plus que la valeur des avantages tirés du projet n'est déduite de l'estimation du bien touché par le déplacement involontaire.

Les PAP doivent comprendre les calculs permettant d'établir le montant final des indemnisations de leurs biens, la forme que prendra l'indemnisation (nature ou espèce), les mesures d'accompagnement, les appuis liés à la vulnérabilité, les activités de formation ainsi que la valeur des ajustements appliqués.

De manière générale, les barèmes ont été établis à partir des informations provenant :

- De ministères /administrations sénégalaises,
- D'entreprises ayant réalisé des études parcellaires sur les marchés locaux concernés
- Des barèmes établis pour des projets récents dans les régions concernées.

Pour fixer les différents barèmes applicables aux actifs et biens situés dans l'emprise des lignes L1, L2, L3, L5, L6 de la ligne d'interconnexion au Sénégal, l'équipe du PAR a utilisé plusieurs sources et choisi les valeurs les plus avantageuses pour la PAP en vue d'assurer que le remplacement ou l'indemnisation permettra d'améliorer ou à tout le moins maintenir le niveau de vie de la PAP. Les principales sources ayant permis de fixer le coût intégral de remplacements sont les suivantes :

- Décrets et normes sénégalais pertinents :
- décret no. 2010-439 du 06 avril 2010 abrogeant et remplaçant le décret no. 88-74 du 18 janvier 1988 fixant le barème du prix des terrains nus et des terrains bâtis, décret no. 96-572 du 9 juillet 1996 fixant taxe et redevance forestière.
- décret no. 2010-144 du 05 février 2014 modifiant le décret no, 81-683 du 7 juillet 1081 fixant le calcul des loyers des locaux à usage d'habitation
- Les barèmes établis pour le projet TER (Train Express Régional)
- Les barèmes indiqués dans le PAR de la ligne haute tension entre Kolda et Diaobé (SÉNÉLEC, 2017)
- Données du Bulletin mensuel des statistiques économiques, octobre 2017, de L'Agence Nationale de la statistique et de la Démographie (ANSD) du Sénégal 2017

Le barème couvre les points suivants :
- Perte de terre;
- Perte permanente et temporaire de cultures;
- Perte d'arbres forestiers;
- Pertes d'arbres forestiers utilitaires;
- Perte d'arbres fruitiers (productifs)
- Perte de structures et habitations
- Indemnisation de vulnérabilités
- Indemnités de droit de passage et de restriction.

### 7.5.2 Pertes d'infrastructures, équipements et biens collectifs

La compensation en nature sera à privilégier. Une compensation en espèce pourra être offerte lorsque le remplacement du bien n'est pas possible. Dans le cas des biens partiellement affectés dont l'usage normal ne peut plus être assuré, les ayants droit sont éligibles à l'indemnisation ou la compensation de la totalité du bien, en abandonnant leurs droits sur la partie de patrimoine non affectée.

### 7.5.3 Pertes de structures ou bâtiments

Le barème d'indemnisation des structures et bâtiments, tient compte du coût des matériaux sur le marché, de la main d'œuvre et de l'actualisation de la valeur du $m^2$ des bâtiments tel que stipulé aux décrets en cours d'usage concernant le domaine bâti au Sénégal. La méthode de calcul pour la reconstruction d'un bâtiment est comme suit :

- Le prix du mètre carré du bâtiment à construire;
- Multiplié par la superficie totale du bâtiment d'origine et ;
- Multiplié par un facteur d'amélioration de 1,25.

Pour les structures telle que puits, cuisine, latrine, hangar ; le barème est défini sur une base forfaitaire permettant de reconstruire une structure équivalente de qualité supérieure.

Les habitations affectées sous les lignes du Sénégal sont invariablement construites en brique de banco ou de ciment avec toit de chaume. Les nouvelles habitations seront construites avec de meilleurs matériaux (toit de tôle, mur de bloc de béton avec soubassement et dalle de plancher bétonnés, munies d'ouverture métalliques) si c'est le souhait de la PAP.

Les structures et habitations se trouvant dans l'emprise seront reconstruites à proximité du site d'origine. La mise en œuvre de ces reconstructions s'étalera sur une période de 12 mois. Il est important de noter que compte tenu de ce délai, aucune PAP ne sera forcée d'abandonner sa maison d'origine avant que sa nouvelle résidence ne puisse l'accueillir.

Durant les enquêtes parcellaires, les structures et habitations ont été inventoriées et catégorisées comme suit :

- Durable : Structures dont les murs sont en briques cuites, en bloc de ciment ou en ciment, et dont la toiture est de tôle ou de tuile.
- Semi-durable : Structures dont les murs sont en pisé/banco, en brique de terre, en adobe ou en planche et dont la toiture est de tôle ou de tuile.
- Non-durable : Structure dont les murs sont en pisé/banco, en brique de terre, en adobe ou en planche et dont la toiture est de chaume ou de paille
- Structures : Les dimensions sont établies au m2 de surface de plancher.
- Clôtures : Les dimensions sont établies en m linéaires

- Les puits : s'identifient selon 2 types, durables et semi durables
- Latrines : s'identifient à l'unité
- Cuisines : s'identifient à l'unité
- La valeur des actifs : selon les barèmes établis

#### 7.5.3.1 Barème pour la reconstruction

Les indemnisations allouées aux bâtiments habités qui devront être reconstruits sont établis à la valeur du $m^2$ sur les marchés locaux pour les habitations neuves. Les ententes de reconstruction offriront à la PAP de gérer eux-mêmes la construction de leurs nouvelles habitations ou encore d'avoir recours à un constructeur local. Dans les deux cas, l'ONG chargée de la mise en œuvre du PAR supervisera les constructions et défraiera les coûts afférents (matériaux et main-d'œuvre). Aucune PAP ne devra abandonner son habitation d'origine avant d'avoir reçu son habitation de réinstallation. Ce barème a été établi en tenant compte du cout actuel des matériaux neuf, de la main d'œuvre et le transport d'équipements pour remplacer chacune de ces structures affectées au Sénégal par une structure en matériaux de qualité supérieure à ce qui prévalait sur le site d'origine.

Le barème d'indemnisation des structures annexes présentes dans les concessions (terrains familiales) est établi à partir des prix du marché et sans dépréciation (Tableau 21).

**Tableau 22 : Barème des structures et équipements**

| Catégorie structure/équipement | Prix en FCFA | Unité de mesure |
|---|---|---|
| Clôture en banco | 1 550 | Mètre linéaire |
| Clôture en brique | 20 000 | Mètre linéaire |
| Bâtiment de reconstruction | 83 050 | Mètre carré |
| Puits traditionnel | 150 000 | par unité |
| Puit moderne | 250 000 | par unité |
| Cuisine avec mur | 750 000 | par unité |
| Cuisine traditionnelle | 375 000 | par unité |
| Latrine extérieure | 250 000 | par unité |
| Hangar | 15 000 | par unité |
| Enclos/abris pour animaux | 50 000 | par unité |
| Poulailler | 150 000 | par unité |
| Bassin cimenté | 150 000 | par unité |
| Grenier | 250 000 | par unité |
| Magasin | 750 000 | par unité |

**Source:** PAR TER pour les unités de production –
Source Index Banque mondiale (taux de croissance ; 2010/2016 ; 2017 – 2018) ;
Décret No. 2010-439 du 6 avril 2010 fixant le barème des terrains nus et des terrains bâtis annexe 6
Discussion avec ingénieur génie civil confirmant la validité des prix au marché du Sénégal

Selon les résultats des enquêtes parcellaires, 26 structures et bâtiments ont été recensés dans l'emprise de la ligne au Sénégal, soit : 16 habitations, 4 puits, 1 cimetières et 1 tombes[27], 5 autres petites structures non définies (latrine, clôture, …). La liste complète se trouve à l'annexe 7. Le montant total à prévoir pour la reconstruction des structures et bâtiments détruits dans l'emprise est de **102 493 663 FCFA**.

#### 7.5.3.2 Mesures d'accompagnement

Un ensemble de mesures d'accompagnement sont prévues pour faciliter la réinstallation des PAP dans de meilleures conditions.

[27] Un cimetière à Taiba appartenant à une communauté sera évité. Ce cimetière a nécessité une déviation de la ligne.
Dans la région de Kaffrine, une tombe isolée (petit mausolée) ne sera pas déplacée. La ligne passe au-dessus sans nuire au site. Aucun arbre d'importance ne se trouve à proximité. Cette parcelle appartient à Ablaye Segnane.

Il s'agit de : Frais de subsistance et mesure de compensation.
Une allocation forfaitaire de réinstallation de 100 000 FCFA sera versée à la PAP avant la réinstallation et couvrira les frais de subsistance et une allocation de 50 000 FCFA pour couvrir les frais de déménagement durant cette période de transition d'un mois. Un mois est suffisant comme période de déménagement de l'habitation initiale à la nouvelle surtout dans le contexte rural ou la distance sera réduite Voir l'exemple des habitations sur les figures ci-haut.

- Attribution de terrain de réinstallation.

Les terrains nécessaires pour la reconstruction des habitations sont disponibles dans les parcelles des PAP concernées. Les sites de reconstruction sont tous attenants au corridor de la ligne à proximité des sites d'origine. Dans la mesure où une PAP ne pourrait reconstruire l'habitation sur sa parcelle hors de l'emprise, il lui sera attribué une nouvelle terre de reconstruction conformément au principe de remplacement terre contre terre. Cette nouvelle terre devra faire l'objet d'un acte de propriété (acte de délibération, bail, titre foncier etc. suivant la nature juridique du terrain affecté) qui sécurisera le lieu d'habitation de la PAP. Tel que mentionné précédemment, cette attribution de terre sera assurée, conjointement par l'OMVG et par les autorités locales en charge du foncier.

Il ne peut pas y avoir de compensation en espèce pour les habitations. Elles doivent être reconstruites sur les terrains appartenant aux PAP ou acquis par le projet pour la PAP concernée hors de l'emprise de 40 m, aussi près que possible du lieu d'origine. L'identification d'un terrain de remplacement pour y reconstruire une habitation sera faite avec la PAP lors de la mise en œuvre du PAR par l'ONG et les responsables CLCS.

- Structures ou bâtiments secondaires.

Les hangars, greniers à céréale, abris d'animaux ou d'équipements agricoles, puits, forages, clôtures et autres constructions ne nécessitent pas tous d'être relocalisés pour la mise en place de la ligne haute tension, si ces bâtiments n'interfèrent pas avec la construction. Toutefois si l'habitation principale de la PAP est déplacée, les structures secondaires utiles (ex. : latrines) seront reconstruites à proximité de la nouvelle habitation.

- Plan de reconstruction des habitations et autres infrastructures

L'ONG de mise en œuvre du PAR devra consulter et finaliser avec les PAP concernés les plans des nouveaux bâtiments conformément aux marges budgétaires prévus comme indemnisation pour la reconstruction de bâtiments et autres structures. Les PAP sont informés que si leur habitation ou structure sont détruite, elles seront remplacées par des habitations et structures de qualité supérieures ou à tous le moins égale à celle d'origine. L'ONG ENDA ECOPOP et les agents techniques du service de l'habitat membres des CLCS produiront les plans et devis conformément au budget du PAR et aux normes de construction.

- Maintien des sites sacrés, cimetières et tombes.

Parmi les structures inventoriées dans l'emprise du projet, on retrouve quelques tombes ou cimetières. Les sépultures sont parfois dans de petits mausolées de 2 ou 3 mètres de largeur et de longueur sur un maximum de 2 mètres de hauteur. Certaines autres sépultures sont à même le sol dans un boisé réputé site sacré. Autant qu'il est possible, le projet veillera à éviter de perturber ces sites puisqu'il n'y a aucun inconvénient à passer une ligne haute tension au-dessus de ces sépultures. Les activités des constructeurs devront donc éviter d'altérer ces sites en minimisant entre autres, l'abattage et en favorisant l'élagage des grands arbres nuisibles. Toutes activités de construction sur ces sites sont interdites à moins que, suite à une consultation les populations concernées donnent leur accord. Dans un tel cas l'accord doit être documenté par un PV de la rencontre. Les activités de montage des lignes devront se faire au moyen d'équipements permettant de minimiser tout dérangement de ces sites. Les activités d'entretien et de supervision de la ligne, quant à elles, sont compatibles avec le maintien de ces sites dans l'emprise.

#### 7.5.3.3 Barème pour les terres agricoles des occupants sous les pylônes de la ligne

- Pertes permanentes de terre liées aux pylônes :

L'espace requis pour la construction d'un pylône ne dépasse pas l'emprise de 40m. Les pertes temporaires ainsi causées seront indemnisées selon les barèmes établis. La surface qu'occupera le

pylône une fois construit est de 64 $m^2$. Cette dernière surface est considérée et indemnisée comme perte de terre permanente. Le principe d'indemnisation des terres perdues permanemment sous les pylônes est « terre contre terre ». Mais vu la petitesse de cette superficie affectée (64$m^2$) et des difficultés éventuelles à trouver des terres de remplacement avec attribution de titre de propriété, le PAR prévoit, sur avis de l'OMVG, l'évaluation du coût de remplacement des 64 m2 suivant le prix actuel du marché et l'indemnisation des PAP en équivalent matériel et intrants agricoles non chimiques.

Le Prix du mètre carré de terre en zones agricoles du Sénégal est de 300 FCFA. Le coût des 64 m2 s'établit ainsi à 19 200FCFA arrondi à **20 000 FCA/pylône**.

- Terres sous les lignes

Il n'y a pas de perte de terres sous les lignes autre que sous les pylônes. Les pertes sont relatives à des pertes temporaires de cultures.

7.5.3.4 Barèmes applicables aux pertes de cultures

Les pertes temporaires de cultures annuelles affecteront une saison de production. Les activités agricoles pourront reprendre dans l'emprise de la ligne après la pose des conducteurs. Il est prévu une compensation équivalente à une année de récolte de la spéculation la plus chère dans la parcelle.
Ce Barème tient compte :

- Du travail de préparation du sol :
- Du coût de la semence
- De l'entretien de la culture
- De la production annuelle basée sur les meilleurs rendements
- Du prix de la spéculation sur le marché

Le coût du travail du sol est estimé en moyenne à 40 000 FCFA/ ha selon les renseignements fournis par les services techniques de l'agriculture au Sénégal. Ce qui correspondant à 0.025 du coût de la culture la plus chère de parcelle.

La formule de calcul du montant de l'indemnisation de la PAP pour la perte de culture est établie comme suit :

**IPC = RE x SP x PM x 1,025 ou**
**IPC = BC x SP x 1,025**

IPC= Indemnisation pertes permanente cultures en FCFA
BC= Barème culture (FCFA/$m^2$)
RE= Rendement Estimé de la spéculation exprimé en kg /$m^2$
SP= Surface déclarée de la parcelle de culture de la PAP en $m^2$
PM= Prix moyen en Kg/$m^2$ sur le marché local (ou international)
0.025 = Facteur d'intégration du coût de la préparation du sol

NB : Dans une parcelle avec plusieurs spéculations, la spéculation la plus chère de la parcelle est utilisée pour le calcul de l'indemnisation de la perte de cultures.

Selon les données obtenues de l'enquête parcellaire une superficie de 771,04 ha de terres en culture se trouve dans l'emprise de la ligne au Sénégal. Le montant total à indemniser est de **92 451 296 FCFA**. Le coût de la préparation du sol (771,04 ha) est de **30 841 600 FCFA** La liste des PAP et des récoltes perdues peut être consultée à l'annexe 12 du budget détaillé d'indemnisation.

**Tableau 23 : Barème des cultures (FCFA /m2)**

| **Cultures** | **Prix en FCFA / m²** |
|---|---|
| Ananas | 15 000 |
| Arachide | 27 |
| Aubergine | 500 |

| | |
|---|---|
| Autre | 25 |
| Bananier | 3 305 |
| Blé | 51 |
| Choux | 334 |
| Coton | 30 |
| Courge | 650 |
| Fonio | 60 |
| Gombo | 150 |
| Haricot | 50 |
| Igname | 200 |
| Jachère | 0 |
| Maïs | 49 |
| Mangue | 1 250 |
| Manioc | 60 |
| Maraichage | 200 |
| Melon | 200 |
| Mil | 24 |
| Oignon | 150 |
| Oseille | 45 |
| Patate | 200 |
| Piment | 250 |
| Riz | 70 |
| Sorgho | 53 |
| Taro | 100 |
| Tomate | 200 |

Source : Barème PAR Projet TER (Train Express Régional), Apix, 2017 et prix au marché et données du Bulletin mensuel des statistiques économiques, octobre 2017, de L'Agence Nationale de la statistique et de la Démographie (ANSD) du Sénégal 2017; Barèmes PAR de la ligne haute tension entre Kolda et Diaobe (SÉNÉLEC, 2017).

#### 7.5.3.5 Barème pour les arbres fruitiers

Les barèmes (tableau 23) des arbres productifs (fruitiers) sont évalués sur la base des prix du marché suivant les réalités locales. Ils tiennent compte du type d'espèce et du degré de maturité des arbres (jeune, mature, adulte). À cela, s'ajoute, la compensation de la production annuelle multipliée par le nombre d'années nécessaires entre la plantation et l'entrée en production de l'arbre fruitier.

Les espèces productives sont essentiellement : l'anacardier, le palmier dattier, le citronnier, l'oranger, le Papayer, l'Avocatier, le Bananier, le Néré, le Cailcédrat, le Palmier naturel, l'Acacia mangnium, le Palmier rônier, etc.

Des arbres fruitiers et productifs devront être abattus et seront indemnisés selon les barèmes établis. La mise en œuvre des compensations pour ces pertes inclut l'établissement de nouvelles plantations qui s'étaleront sur 12 mois. Le suivi de ces nouvelles plantations s'échelonnera sur 5 ans soit, jusqu'au rétablissement de la productivité des nouveaux plants.

Ce barème tient compte des paramètres suivants :
- le prix d'acquisition du plant,
- le coût de son entretien jusqu'à maturation
- le coût de la production de l'arbre calculé sur la base du meilleur rendement de l'arbre

La formule de calcul du montant de l'indemnisation de la PAP pour la perte d'arbre fruitier est établie comme suit :

**IPAF = NPA x BAF**

IPAF= Indemnisation pertes arbres fruitiers en FCFA
NPA= Nombre de pied d'arbres affectés
BAF= Barème arbres fruitiers suivant le niveau de maturité (jeune ou moyen ou mature) incluant la perte de production (en FCFA/pied)

**Méthode de calcul Spécifique du barème de l'anacarde (voir calcul barème anacardier annexe 5).**

BAJ = Prix du jeune Plant
**BAJ : Barème anacarde jeune plant**

**ANACARDE MOYEN**

**BAMo = PP + CPSol+ (CE x 3) + PU x Rdt x 3**

BAMo : Barème Anacarde moyen
PP : Prix du plant
CPSol : Coût de la préparation du sol
CE : Coût Entretien du plant
Pu : Prix Unitaire (en kg) de l'anacarde
Rdt : Rendement annuel de l'anacarde
3 : nombre d'années de développement anacarde moyen

**ANACARDE ADULTE :**

**BAMa = PP + CPS+ (CE x 5) + PU x Rdt x 5**

BAMa : Barème Anacarde mature
PP : Prix du plant
CPS : Coût préparation du sol
CE : Coût Entretien du plant
PuKg : Prix unitaire (en kg) de l'anacarde
Rdt : Rendement annuel de l'anacarde
5 : nombre d'années de maturation arbre adulte

Tableau 24: Barème des arbres fruitiers (productifs)

| | Prix en FCFA / pied | | |
|---|---|---|---|
| **Arbres productifs** | **Jeune** | **Moyen** | **Mature** |
| Anacardium Occidentale | 1 000 | 31 250 | 50 750 |
| Annona Muricata | 1 000 | 15 000 | 29 000 |
| Avocatier | 1 000 | 5 000 | 35 000 |
| Bananier | 500 | 15 000 | 25 000 |
| Canne à Sucre | 500 | 5 000 | 10 000 |
| Citrus Xlimon | 500 | 11 000 | 25 000 |
| Cola Acuminata, Kolatier | 1 775 | 8 875 | 8 875 |
| Goyavier | 500 | 24 000 | 35 000 |
| Mandarinier | 500 | 30 000 | 40 000 |
| Manguier Greffé | 1 000 | 18 000 | 35 000 |
| Manguier non greffé | 500 | 12 000 | 25 000 |
| Oranger | 500 | 13 000 | 30 000 |
| Palmier à huile | 1 000 | 10 000 | 15 000 |
| Pamplemousse | 500 | 10 000 | 20 000 |
| Papayer | 500 | 15 000 | 25 000 |
| Rônier | 500 | 5 000 | 25 000 |
| Tamarinier noir | 250 | 5 000 | 10 000 |

Source : Projet TER (Train Express Régional)[28], Projet Apix, 2017 ; prix au marché de 2018

#### 7.5.3.6 Barème pour les arbres forestiers du domaine public

Pour ce qui est des arbres forestiers touchés dans le cadre du projet d'interconnexion de l'OMVG, un programme de restauration pour les arbres coupés est financé dans un projet qui relève du PGES de projet. Le service forestier national de chaque pays est chargé de la mise en œuvre du programme à travers un protocole conclu avec l'OMVG. L'OMVG à travers l'UGP assure le suivi de la mise en œuvre effective des activités de restauration. Aucun barème n'est requis pour ces types d'arbres dans le PAR.

[28] Le Train express Régional (TER) est financé par la France (135 milliards de francs CFA); la Banque islamique de développement (BID) qui 197 milliards de francs CFA (soit 42% du coût total); La Banque africaine de développement pour 120 milliards.

Pour les arbres forestiers dans les forêts classées ou communautaires, la compensation se fera par les activités de restauration qui seront mises en œuvre tel que décrit précédemment.

| **Perte** | **Barème** |
|---|---|
| Arbres forestiers domaine publique | Reboisement |

#### 7.5.3.7 Barème pour les arbres forestiers sur les parcelles privées

Les essences forestières sur les parcelles privées sont considérées par les PAP comme étant leur propriété privée. Elles seront remplacées par le service forestier national conformément au Protocole de restauration forestière conclut entre l'OMVG et la Direction des Eaux Forets Chasse et de la Conservation des Sols au Sénégal. Le travail se fera avec une implication active des PAP propriétaires des parcelles afin de garantir la réussite du reboisement. Le service forestier définira un plan de travail et un budget annuel qui sera alloué au suivi et à l'entretien des plants sur trois (3) années.

Une liste des PAP propriétaires des parcelles et des arbres forestiers perdus et inventoriés sera remise au service national responsable des Forêts pour leur remplacement. Cette liste fera partie intégrante du protocole d'accord entre l'administration nationale de gestion des Forêts et l'OMVG.

#### 7.5.3.8 Barème pour les arbres forestiers utilitaires privés

Pour déterminer le montant du barème (tableau 24), référence a été faite au décret No 96-572 du 9 juillet 1996 (annexe 8) fixant les taxes et redevances en matière d'exploitation forestière du Sénégal. Le service forestier national est le garant de la préservation des ressources forestières au Sénégal. Il n'existe pas de données nous permettant de calculer la valeur intégrale de remplacement des arbres forestier tant dans le domaine public que dans les parcelles privées. La valeur la plus proche que nous pouvons trouver est la valeur d'autorisation de coupe. Par ailleurs lorsque requis pour une espèce donnée des informations complémentaires du prix au marché ont été recherché afin de produire le Barème.

Ces pertes sont évaluées et indemnisées selon le barème défini afin de couvrir :

- Les revenus perdus provenant de ces arbres ;
- Le travail d'entretien effectué ;
- Les autres retombées tirées des arbres par les PAP

**IPAFoU = NPAFoU x BAF**

IPAFoU : Indemnisation pertes arbres forestier Utilitaires en FCFA
NPAFoU : Nombre de pied d'arbres forestiers utilitaires affectés
BAF : (Barème arbres forestier utilitaire (en FCFA/pied) = Rendement moyen /m2 x prix au marché

Tableau 25 : Barème pour les arbres forestiers utilitaires dans les parcelles privées des PAP

| **Espèces d'arbre forestier** | **Prix au marché pour un arbre de taille moyenne FCFA** |
|---|---|
| Adansonia digitata **(Baobab)** | 10 000 |
| Accacia albida **(Kadd)** | 12 000 |
| Albizia lebbeck | 8 000 |
| Azadirachta indica **(Nim)*** | 7 500 |

| | |
|---|---|
| Balanites aegyptiaca | 8 000 |
| Oxytenanthera abyssinica (Bambou) | 8 000 |
| Ceiba pentandra **(Fromager)** | 25 000 |
| Cordyla pinnata **(Dimb)** | 20 000 |
| Danielia oliveri **(Santan)** | 12 000 |
| Detarium senegalense **(Detakh)** | 12 500 |
| Eucalyptus camldulensis* | 20 000 |
| Khaya senegalensis **(Caïcédrat)** | 30 000 |
| Moringa oleifera **(Névéday)*** | 10 000 |
| Parkia biglobosa (**Néré**) | 8 000 |
| Pterocarpus erinaceus **(Vène)** | 35 000 |
| Saba senegalensis **(Madd)*** | 15 000 |
| Sclerocarya birrea (Beer) | 10 000 |
| Tectona grandis **(Teck)**** | 439 600 |
| Vitellaria paradoxa **(Karité)** | 8 000 |
| Zizyphus mauritiana **(jujubier)** | 10 000 |
| Autres essences | 8 000 |

Autres essences incluent les essences non identifiées ou peu vendues sur le marché
**Source :** décret N° 96-572 du 9 juillet 1996 fixant les taxes et redevances en matière d'exploitation forestière **et** prix au marché local pour les espèces marquées d'une étoile (*) Les prix sont actualisés à 2018
(**) Pour les espèces dont le barème est établi sur la base du marché international

#### 7.5.3.9 Barème pour perte de pâturage

Sous les lignes, le pâturage est pratiqué par les éleveurs nomades. Les zones de pâtures seront affectées temporairement durant la phase de construction de la ligne. La perte de fourrage sera temporaire. La valeur de l'indemnisation pour cette perte est établie sur la base de la valeur du fourrage produit durant une année sur les surfaces non agricoles ni occupées par des bowés[29] sur l'espace dégagé pour la construction des lignes. Soit : 688 km X 1000 m X 40m de large= 27 520 000 $m^2$ soit 2752 ha dont 771 ha de culture ; 724 ha zones exempte de réinstallation ; des bowés et des terres nues environs (1207ha), conséquemment il reste 50 hectares de zones fourragères qui seront indemnisés.

Le fourrage produit en milieu naturel non cultivé au Sénégal fournit un tonnage moyen de 1,75 tonne matière sèche fourragère/ha/an[30]. Selon la société Nouvelle Minoterie Africaine (NMA Sender) qui commercialise du fourrage au Sénégal, le prix actuel est stable depuis 2014 à 190 000Fcfa la tonne. La valeur d'indemnisation pour les 50 hectares de zone fourragère s'établit à 16 625 000FCFA.

L'identification des éleveurs concernés n'a pu se faire efficacement durant les enquêtes parcellaires due au caractère nomadique de cette activité. Pour cette raison le PAR met en place une mesure favorisant l'ensemble des éleveurs. L'indemnisation sera donc versée sous la forme d'une contribution au financement d'une campagne de vaccination du bétail des éleveurs. La campagne de vaccination sera réalisée dans les marchés hebdomadaires le long de la ligne. La vaccination sera organisée par l'ONG ENDA ECOPOP et le CLCS en collaboration avec le service vétérinaire.

Le barème pour la perte de zone de pâturage est de 190 000 FCFA/tonne de fourrage[31].

Tableau 26: Barème pour la perte de zone de pâturage

| | |
|---|---|
| **Fourrage** | 190 000 FCFA/tonne |

[29] Bowés : Ce sont des plateaux cuirassés ferralitiques fréquents en Afrique de l'Ouest

[30] *Source : Le Houerou 1996 publié par HAL archive ouverte.fr Biomasse végétale et production fourragère sur terre de transhumance (INRA/ADP Sciences 1996.*

[31] Source : Minoterie NMA Sander 2018

Source : Nouvelle Minoterie Africaine (NMA) Sander 2018

#### 7.5.3.10 Barème de droit de passage et restrictions d'usage

Les exploitants propriétaires ou non, qui exploitent les terres actuellement sur le tracé des lignes pourront continuer à les exploiter suite à la construction de la ligne. Leur statut juridique de propriété coutumière ou autre demeure les mêmes. L'imposition de droit de passage et de restrictions d'usage représente une contrainte pour les PAP occupant ces terres. La valeur de la perte de bien est cependant limitée ou nul puisque la plupart des PAP pourront, malgré ces restrictions, se livrer aux activités normales, comme avant le passage de la ligne. L'indemnisation de restriction est établie conséquemment à une valeur symbolique de 5 000 FCFA par ménage. Pour les 1823 par ménage affecté, l'indemnité pour restriction d'usage totalise donc **9 115 000 FCFA**.

#### 7.5.3.11 Barème de vulnérabilité

Le barème des différentes vulnérabilités des ménages se présente comme suit :

Tableau 27 : Barème des différentes vulnérabilités des ménages

| **Vulnérabilités** | **Description** | **Barème** |
|---|---|---|
| Genre | Femme de 16 ans et plus | • Allocation forfaitaire de 15 000 FCFA/ femme de 16 et plus |
| Physique | Personnes handicapée physique ou mental | • Allocation forfaitaire de 15 000 FCFA/personne handicapée |
| Économique | Ménage sous le seuil de pauvreté | • Allocation forfaitaire de 25 000 FCFA/ménage |
| Sociale | Toutes les PAP (Groupe marginalisé, femme chef de ménage, veuves, orphelins, personnes âgées…) | • Allocation forfaitaire de 25 000 FCFA par ménage |
| Éducation | Incapacité de lire les contrats ou ententes en français | • Accompagnement de toutes les PAP femmes et hommes pour la compréhension des ententes d'indemnisation.<br>• Accompagnement assuré par l'ONG ENDA ECOPOP et le CLCS |

# 8 Mise en œuvre du PAR

## 8.1 Démarche générale

### 8.1.1 Actualisation des données d'inventaire

Le PAR doit être mis en œuvre dans l'année qui suit la fin des enquêtes parcellaires. Dans l'éventualité où la mise en œuvre du PAR ne se ferait pas durant cette année, l'OMVG et l'ONG ENDA ECOPOP, chargée de la mise en œuvre du PAR auront la tâche d'actualiser les inventaires des biens et actifs affectés. Ces modifications devront être enregistrées dans la base de données. Elles seront répertoriées sur le site internet en ligne auquel l'ONG aura accès pour produire ses accords d'indemnisation. Un historique de tous les changements permettra une entière traçabilité des modifications.

### 8.1.2 Réalisation d'une campagne d'information sur la mise en œuvre du PAR

L'ONG ENDA ECOPOP conduira une mission d'information pour expliquer aux PAP et aux autorités locales les étapes et le calendrier de l'indemnisation. Les étapes se présentent comme suit :

- Sensibilisation information consultation
- Signature des ententes
- Paiement
- Accompagnement

a) Les PAP seront consultées et informées du processus de compensation lors de réunions de consultation, de communiqués de presse au niveau des radios communautaires et par affichage au niveau des mairies, des gouvernances, des préfectures et sous-préfectures durant la première mission de la mise en œuvre du PAR qu'effectuera l'ONG.

b) La deuxième mission consistera à présenter l'entente d'indemnisation de chaque PAP, de confirmer l'exactitude des inventaires, des informations sur son ménage et signer les accords d'indemnisations avec chaque PAP :

c) La troisième mission sera celle du versement des indemnités.

d) L'accompagnement fourni par l'ONG Enda responsable de l'indemnisation comprendra :

- Une aide pour ouvrir un compte approprié dans une institution accessible et crédible.
- Un appui-conseil pour pérenniser l'investissement judicieux de la PAP.
- Une formation sur la gestion des Activités génératrices de revenus (AGR) et une sensibilisation des PAP pour une bonne gestion des montants d'indemnisations.
- La mobilisation des ressources, le démarrage et le suivi des AGR
- La mobilisation des ressources, la construction des structures et habitations
- Un suivi pour s'assurer que les indemnités permettent de reconstituer durablement les moyens de subsistance perdus.

### 8.1.3 Production et signature des ententes d'indemnisation

L'ONG ENDA ECOPOP produira les ententes d'indemnisation (Annexe 9c). Le document présentera les données de la fiche d'inventaire établit lors des enquêtes parcellaires, les données de barème applicable à l'inventaire.

La signature de l'entente d'indemnisation suivra la campagne d'information de quelques jours. Les éléments suivants seront présentés aux membres du ménage de la PAP :

a) Les calculs d'indemnisation des biens perdus ;
b) Les indemnités liées aux vulnérabilités du ménage ;
c) Les droits de passage et restrictions d'usage de la terre sur la parcelle de la PAP ;
d) Les mesures d'accompagnements (AGR et renforcement des capacités)
e) Les activités de reconstruction de bâtiments et structures affectées ;
g) Les signataires de l'entente d'indemnisation sont : le chef de ménage et les femmes ayant droit aux indemnités pour vulnérabilité de genre. Les femmes concernées doivent confirmer on non, si elles acceptent que leur allocation soit jointe au paiement du chef du ménage.

Lors de la signature, l'entente doit stipuler que tous les signataires sont en accord avec les modalités de paiement et qu'ils ont bien compris le document et que celui-ci a été expliqué dans la langue qu'ils parlent couramment.

#### **8.1.4** Paiement de l'indemnisation

L'ONG ENDA ECOPOP et les CLCS organiseront la campagne d'indemnisation en collaboration avec les Commissions de Paiements présidées par l'autorité administrative. Cette campagne suivra de quelques jours les signatures des ententes. Les paiements seront remis et des procès-verbaux dressés et dûment signés.

#### **8.1.5** Mesures activités d'accompagnement

Les activités complémentaires seront réalisées par l'ONG ENDA ECOPOP de mise en œuvre du PAR. Il s'agit du paiement par étape des reconstructions ; de la formation ; de la mise en place des activités génératrices de revenus ; etc.

### **8.2 Processus et mesures d'indemnisation**

Le processus d'indemnisation définit les principales étapes à suivre pour l'indemnisation des personnes affectées par le projet de façon juste et équitable. Ce processus comporte les étapes clés suivantes :

- Divulguer et rappeler aux PAP les critères d'éligibilité et les principes d'indemnisation ;
- Présenter aux PAP l'estimation des pertes individuelles et collectives ;
- S'accorder avec les PAP sur les compensations retenues ;
- Conclure des ententes ou recourir à la médiation ;
- Payer les indemnités et mettre en œuvre les mesures d'accompagnement ;
- Appuyer les personnes affectées ;
- Régler les litiges.

#### **8.2.1** Rappels aux PAP des critères d'éligibilité et principes d'indemnisation

La mission de consultation consiste aussi à faire connaître et à recueillir les avis des PAP sur les critères d'éligibilité et les principes d'indemnisation qui ont guidé l'estimation des pertes.

#### **8.2.2** Inventaire et évaluation des pertes individuelles et collectives

Les données sur les PAP et leurs pertes ont été collectées lors du recensement par les équipes d'enquête. L'inventaire des biens s'est fait en présence des personnes affectées. Un document d'inventaire a été remis à chacune des PAP. Des photographies ont été également prises de chaque PAP muni de son document d'inventaire dument parafé. L'opérateur de mise en œuvre (ENDA ECOPOP pour l'UGP de l'OMVG) du PAR présentera aux PAP l'entente d'indemnisation pour approbation et signature avant le règlement de l'indemnisation. Les PAP ont tous demandé formellement lors de ces enquêtes parcellaires, d'être indemnisées en espèce.

Afin de favoriser le maintien et le développement des activités des PAP, l'équipe de consultation a mis l'accent dans sa communication sur l'importance du remplacement terre contre terre favorisant le maintien des activités productives et la sécurité alimentaire. Le Plan d'action de réinstallation favorise les compensations en nature plutôt qu'en espèces. Cependant, les deux options seront présentées aux PAP, afin de pouvoir offrir aux personnes affectées l'option de leur choix. L'ONG ENDA ECOPOP veillera cependant à ce qu'il y ait un réinvestissement maximum dans les moyens de subsistance des PAP.

Les principes d'indemnisation proposés dans le PAR favorisent les compensations en nature plutôt qu'en espèces, mais les deux options seront présentées aux PAP afin de pouvoir leur offrir l'option de leur choix.

### 8.2.3 L'entente d'indemnisation des PAP et les compensations retenues

Cette entente consiste à présenter aux PAP, sur une base individuelle, les indemnités pour les pertes les concernant. De déterminer d'un commun accord si l'indemnité est acceptable[32]. La présentation des indemnités doit être accompagnée d'une présentation des hypothèses de calcul afin que les personnes affectées puissent évaluer le bien-fondé de la compensation offerte. Dans le cas où les personnes affectées jugeraient qu'aucune des options offertes n'est satisfaisante, elles auront droit d'en appeler des indemnités proposées et devront être informées des recours qui sont à leur disposition.

### 8.2.4 Conclure des ententes ou recourir à la médiation

Après l'accord avec les PAP, les coordonnateurs CLCS signeront une entente d'indemnisation avec chaque personne concernée. Compte tenu du faible niveau d'alphabétisation dans la zone, un représentant de l'ONG ENDA ECOPOP pourra lire le contenu de l'entente avant la signature. Une copie de l'entente sera conservée par les parties.

Dans la perspective où il serait impossible d'arriver à un accord, les litiges seront traités conformément au processus de litige et plaintes présenté au chapitre 10.

### 8.2.5 Régler les litiges

Les lois sénégalaises sur l'expropriation pour cause d'utilité publique et l'occupation temporaire stipulent qu'à défaut d'une entente, les parties sont assignées devant le juge des expropriations qui rend une décision en ayant recours aux services d'un expert en évaluation si l'une des parties en fait la demande. Les décisions rendues par le juge des expropriations sont susceptibles d'appel, seulement pour incompétence, excès de pouvoir ou vice de forme.

Par ailleurs, le règlement d'un litige ne pourra pas retarder le déplacement d'une communauté, car ceci impliquerait des délais excessifs dans la réalisation du Projet. Il est donc prévu que si un litige se rend à la Cour et que celle-ci ne peut rendre une décision avant la date de déplacement, la personne affectée ayant porté sa cause en appel sera indemnisée en fonction de la décision rendue par le juge des expropriations, mais qu'un ajustement sera fait après le déplacement si la Cour en décide ainsi.

### 8.2.6 Identification des sites de réinstallation

Les projets linéaires tels que ceux d'une ligne d'interconnexion électrique présentent des caractéristiques spécifiques. Contrairement à des projets occupant de larges superficies comme des aménagements de barrage, leur corridor d'emprise est étroit. Lorsqu'une expropriation est requise, il s'agit généralement d'une petite surface de terre à l'intérieur d'une propriété et non de l'intégralité de la propriété. Les pertes encourues par les occupants de ces terres ne remettent normalement pas en cause la viabilité des parcelles en exploitation. Les habitations sont normalement évitées lors de la définition du tracé. Lorsqu'un déplacement physique d'une habitation ou d'un bien est requis, la relocalisation se fait généralement à l'intérieur même de la parcelle du ménage affecté.
Les terres perdues par les PAP seront compensées selon le principe « terre contre terre ».

Dans le cadre du présent PAR les résultats de l'enquête parcellaire ont démontré que la réinstallation se fera dans tous les cas sur la parcelle ou le terroir des PAP affectées en bordure de l'emprise. Par conséquent, il ne sera pas nécessaire d'aménager un site d'accueil pour les personnes affectées par le projet.

### 8.2.7 Paiement des indemnités

L'OMVG a recruté l'ONG ENDA ECOPOP pour agir comme opérateur chargé de mettre en œuvre le PAR au Sénégal. Cette ONG est reconnue pour son professionnalisme et son expérience en indemnisation.

[32] La méthode d'évaluation des pertes est celle du coût intégral de remplacement. Elle a été présentée aux PAP et accepté lors des consultations. La valeur des biens établis sur les marchés indiqués au PAR a fait l'objet de comparaison à d'autres projets et d'une acceptation par les services techniques concernés.

Lorsqu'une entente d'indemnisation est conclue et après validation finale des parties prenantes, l'ONG procédera, en collaboration avec les CLCS :

- Au versement des indemnités (en nature ou en espèce) ;
- À l'accompagnement des PAP pour les AGR ;
- À l'accompagnement de la PAP pour l'attribution des terres de remplacement ;
- À l'application des autres mesures de compensation.

Un rapport détaillé d'indemnisation sera produit par l'ONG ENDA ECOPOP et sera approuvé par les parties prenantes participant aux indemnisations.

Toute indemnité devra être versée avant que la personne affectée ne perde possession des biens visés par l'entente. Les indemnités seront prioritairement versées en nature, mais les préférences des PAP seront prises en compte autant que possible et elles seront dûment documentées.

Les indemnités en espèces seront payées par chèques ou par virement dans le compte personnel de chaque PAP recensée. La variété des comptes inclut les comptes bancaires, téléphoniques ou autres souscrits par la PAP. Dans l'éventualité où la PAP n'a pas de compte, l'ONG ENDA ECOPOP accompagnera cette dernière si elle le souhaite, pour l'ouverture d'un compte. Pour pérenniser les indemnisations, l'opérateur offrira une formation au PAP pour favoriser l'usage rationnel et le réinvestissement dans des activités productives. L'intégralité de l'indemnisation sera payée par l'opérateur au compte de la PAP, en un seul versement. Les versements en argent comptant sont déconseillés.

Les indemnités de vulnérabilité de genre seront versées en présence des femmes concernées. Selon leur choix :

- Le paiement de cette indemnité sera joint aux indemnités du ménage de la PAP et les femmes concernées exprimeront leur approbation en apposant leur signature sur le document de paiement,
- Le paiement sera fait directement aux femmes concernées.

### **8.2.8** Outils de suivi de la mise en œuvre

Pendant la mise en œuvre du PAR, l'OMVG et Enda Écopop utiliseront diverses fiches pour l'établissement et le suivi des indemnisations. Les exemples de fiches : fiche d'information sur la PAP et les biens impactés, fiche d'enregistrement de plainte, fiche d'entente d'indemnisation, etc. (Annexe 9a, 9b, 9c).

# 9 Identification des sites de réinstallation

Dans le cadre du présent PAR les résultats de l'enquête parcellaire ont démontré que la réinstallation se fera dans tous les cas sur la parcelle ou le terroir des PAP affectées en bordure de l'emprise. Par conséquent il ne sera pas nécessaire d'aménager un site d'accueil pour les personnes affectées par le projet.

Le projet affecte dans la presque totalité des cas moins de 10% de la terre exploité par chaque PAP et la viabilité des parcelles n'est pas remise en cause, en conséquence une indemnisation en argent est prévue au PAR pour perte permanente de terre.

Dans hypothétique cas ou le projet affecterait plus + de 10% des parcelles du ménage et que la superficie perdue ne puisse être remplacée à proximité des autres parcelles de la PAP ou encore qu'il n`y ait pas de parcelle disponible équivalente qui puisse être acquise par le projet pour la PAP, la superficie perdue sera indemnisée en espèces à la PAP et couvrira les actifs perdus au coût intégral de remplacement.

# 10 Procédures de recours et de résolution des plaintes

Ce chapitre décrit la procédure de gestion des plaintes et litiges qui pourraient résulter de l'acquisition par le Projet Energie de l'OMVG, des superficies de terres et biens nécessaire à la réalisation des travaux de construction de la ligne d'interconnexion au Sénégal. Ce processus vise à trouver des ententes à l'amiable pour tous les litiges. Toutefois, en tout temps, une personne qui se sent lésée n'est pas limitée dans son droit d'avoir recours aux mécanismes administratifs ou judiciaires en vigueur dans son pays.

## 10.1 Mécanismes de recours

Les mécanismes de règlement et recours prennent en compte l'existence de recours devant : les organisations traditionnelles ; les organisations communautaires décentralisées ; les structures mises en place par le projet et les tribunaux nationaux. L'implantation du système de gestion des plaintes et litiges des PAP permets de les enregistrer de manière objective, de les classer et de les traiter. Il facilite la résolution des différends et litiges liés à la réinstallation. La gestion des plaintes est d'une importance cruciale pour la mise en œuvre du PAR.

Les principaux objectifs sont les suivants :

- Mettre en place un mécanisme de gestion des plaintes accessible, efficace, équitable, transparent et, dans la mesure du possible, respectueux des cultures locales ;
- Normaliser (traiter de même manière toutes les plaintes) les pratiques pour éviter des incohérences dans le traitement des plaintes des PAP ;
- Faciliter le dialogue et la communication avec les communautés ;
- Gérer les rumeurs ou les perceptions négatives concernant le PAR (en produisant des notes explicatives qui soient amplement vulgarisées par les CLCS);
- Accélérer la résolution des litiges liés au PAR ;
- Mettre en œuvre des mesures correctives appropriées

Plusieurs motifs de plainte peuvent être envisagés dans le contexte du Projet Énergie de l'OMVG, par exemple :

- Une mauvaise compréhension du processus de mise en œuvre des PAR ;
- Un déficit de communication ;
- Le sentiment d'être traité injustement par rapport à d'autres ;
- Un différend entre des personnes ou groupes indemnisés sur la propriété d'un bien (deux personnes affectées ou plus déclarent être le propriétaire d'un même bien) ;
- Une discrimination par rapport à l'accès aux indemnisations ou aides, notamment affectant les femmes ;
- Un problème environnemental (qualité de l'air, bruit, trafic, etc.) ;
- Une lacune dans la procédure de consultation publique ;
- Une erreur dans l'évaluation des barèmes de compensation ;
- Une erreur ou un désaccord dans l'identification et l'évaluation d'une parcelle ou d'autres biens ;
- Un conflit relatif à la propriété ou au partage d'un bien entre héritiers ou membres d'une même famille suite à une succession, un divorce ou d'autres problèmes familiaux,
- Un désaccord sur les mesures de réinstallation, par exemple sur le type d'habitat proposé ou sur les caractéristiques de la parcelle de réinstallation ;
- Un écart entre les actions mises en œuvre dans le cadre du PAR et ce que les PAP avaient compris lors de la planification ;
- Une dégradation de terres agricoles ou d'une infrastructure lors des activités de construction ;
- Un oubli ou une absence lors de l'enquête parcellaire.

## 10.2 Les structures traditionnelles

Dans ce projet, des plaintes et litiges peuvent entre autres résulter de conflits de voisinage parfois sans rapport direct avec le projet, mais qui peuvent interférer avec celui-ci. Ces plaintes et litiges peuvent souvent être résolus par l'arbitrage en utilisant des règles de médiation issues de la tradition. Néanmoins, le Projet doit s'assurer que cela soit fait d'une manière efficace et équitable en facilitant un renforcement de capacités, notamment à l'égard des pratiques discriminatoires qui puissent impacter négativement les PAP vulnérables Les CLCS veilleront à ce que les différends résolus par des moyens traditionnels soient correctement documentés. Les verdicts rendus au village sont largement acceptés comme équitables et transparents par les populations concernées. La majorité des litiges entre tiers en milieu rural sont résolus par cette voie sous l'arbre à palabre.

## 10.3 Les structures communautaires décentralisées

Les plaintes relatives aux limites territoriales villageoises ou plaintes relatives à la propriété de parcelles non résolues par les autorités villageoises sont enregistrées formellement par le CLCS et soumises à l'OMVG et son représentant local (agent local) qui, si nécessaire, sollicite l'autorité administrative laquelle entendra les parties et recommandera une solution au litige.

## 10.4 Les structures mises en place par le projet

La gestion des plaintes est sous la responsabilité de l'OMVG. La gestion quotidienne du processus est confiée au coordonnateur CLCS mis en place par le projet dans chaque commune. Ce dernier réceptionne toutes les plaintes. Il convoque le CLCS pour traiter les plaintes et formuler des recommandations. Le coordonnateur CLCS met en œuvre les recommandations concernant la résolution de chaque litige, et il assure le suivi des activités de résolution du dossier. L'OMVG et le coordonnateur CLCS peuvent recourir à l'ONG ENDA ECOPOP dans le processus de résolution des plaintes et litiges.

Le dépôt et l'enregistrement de plaintes ou réclamations sont centralisés dans une base de données et de suivi des plaintes au niveau de l'OMVG. Cette dernière en attribue l'analyse à ses représentants (Coordonnateur CLCS) dans chaque pays.

Le processus de traitement des plaintes implique les structures locales telles que décrites plus bas et recherche essentiellement des solutions à l'amiable.

Toute personne peut formuler une plainte ou réclamation auprès de l'OMVG. Les formulaires de réclamation ou plainte sont disponibles auprès du bureau du Coordonnateur CLCS qui les rend accessibles dans les mairies de chaque territoire, les chefferies de village et autres structures de la société civile présentes dans la zone du projet.

## 10.5 Processus de résolution des plaintes

Dans le cadre de la mise en œuvre de ce projet, l'OMVG a mis en place un processus de recours et de résolution des litiges (Figure 24). Les actions relèvent dans chaque pays des représentants OMVG (Coordonnateur CLCS), des organisations communautaires et traditionnelles, des structures locales CLCS et de l'opérateur de mise en œuvre pour mettre en place un mécanisme extrajudiciaire de traitement des litiges faisant appel à l'explication et à la médiation par des tiers. Le processus comprend les étapes suivantes :

1) Enregistrement de la plainte

Le projet met en place un registre de réclamation tenu par le service chargé des relations communautaires du projet de l'OMVG. L'existence de ce registre et les conditions d'accès (lieu où il est disponible, agents chargés d'enregistrer les plaintes (coordonnateur des CLCS) et autres informations sont largement diffusées aux populations affectées dans le cadre des activités de consultation et d'information. Les plaignants peuvent s'adresser à toute personne impliquée dans le projet (personnel des Constructeurs, de l'IC, de l'OMVG) ou auprès des autorités locales gouvernementales (Commune) ou traditionnelles (Village) ou organismes communautaires (groupe de femmes, de jeunes, etc.) pour formuler une plainte. Le plaignant adressera sa plainte à l'OMVG à travers l'ONG ENDA ECOPOP ou le CLCS afin de s'assurer que la plainte soit officiellement enregistrée par le coordonnateur du CLCS concerné. Le formulaire de plainte présente les informations suivantes :

- Le nom, prénom et le numéro de téléphone du plaignant ou celui d'un de ses proches,
- Le nom de l'agent qui a rédigé la plainte,
- La date, l'heure et le lieu du dépôt de la plainte,
- La description de la situation à l'origine de la plainte
- La solution proposée par le plaignant

2) Examens préliminaire des plaintes

Les examens initiaux sont sous la responsabilité des coordonnateurs des CLCS du projet au Sénégal. Les coordonnateurs de chaque CLCS travaillent en collaboration avec les coordonnateurs de sauvegarde sociale de chacune des entreprises de construction. Cet examen consiste à s'assurer que la plainte est recevable dans la mesure où toutes les informations utiles sont inscrites sur le document de plainte, qu'elles sont compréhensibles et concerne le projet.

3) Le traitement de la plainte de niveau 1 :

Le règlement de la plainte par le coordonnateur du CLCS dans la mesure où la plainte résulte d'une incompréhension ou d'une erreur de calcul mineur. L'agent donne les clarifications utiles au plaignant ou recommande les corrections de calculs mineures et les transmet pour ajustement à la base de données des inventaires des biens affectés. Suite à la clarification le plaignant peut se dire satisfait, la plainte est close, cette information est mise au dossier. Une correction est convenue et approuvé par les parties, puis mise en œuvre, le plaignant signifie sa satisfaction et la plainte est close. Si la plainte ne peut être résolu à ce niveau elle passe à l'étape suivante.

4) Le traitement de la plainte de niveau 2 :

Règlement par la participation des membres du CLCS pour les plaintes non résolues au niveau 1 du fait que la complexité est majeure (la plainte ne résulte pas d'une incompréhension ou d'une erreur de calcul mineur) ou la participation des autorités administratives est requise. Le CLCS inclut :

- L'agent permanent de l'OMVG,
- Un représentant des PAP,
- Une autorité locale (maire ou son représentant),
- Un représentant de l'autorité administrative de l'État au niveau local,
- Un représentant de l'ONG de mise en œuvre du PAR

Le CLCS représente l'ensemble des institutions de la région. Il cherche à concilier les positions des parties. Ces recommandations de solutions font généralement consensus. Si la solution proposée est acceptée par le plaignant, le coordonnateur CLCS la fait mettre en œuvre. Suite à la mise en œuvre des actions correctives le plaignant se dira satisfait et la plainte sera close. Si la plainte ne peut être résolu à ce niveau elle passe à l'étape suivante.

5) Le traitement de la plainte de niveau 3 :

Règlement par le comité de médiation pour les plaintes majeures non résolues au niveau 2.

Le projet met en place dans chaque zone du projet un comité de médiation qui se réunira au besoin (maximum 1 réunion/mois) et recevra les plaintes non résolues par le CLCS. Son objectif est de trouver une résolution à l'amiable du litige. Le comité fixe le calendrier de dépôt et d'audience des plaintes. Après qu'une plainte ou litige ait été enregistrée, l'ONG chargée de la mise en œuvre du PAR préparera les éléments techniques (exemple : compensation proposée, liste des entretiens ou réunions tenues avec le plaignant, motif exact du litige, etc.) pour le comité de médiation. Le ou les plaignants seront convoqués devant le comité de médiation, qui tentera de proposer une solution acceptable pour les deux parties. Il y aura suffisamment de temps entre l'enregistrement de la plainte et la présentation devant le Comité pour que le plaignant ait le temps de se préparer à l'audience de sa plainte. Le cas échéant, d'autres réunions seront organisées et le comité pourra désigner un de ses membres pour poursuivre l'arbitrage dans un cadre moins formel que les réunions. Si le plaignant demande un appel, les étapes et le calendrier de l'appel lui seront clairement énoncés.

L'accord éventuel sera sanctionné par un protocole signé des parties et dont le président du comité de médiation se portera garant. Les comités de médiation sont mis en place avec le concours du CLCS, ils sont composés de 7 membres :

- Deux représentants de l'administration publique,
- Trois représentants des populations, dont au moins une femme, choisis entre autres parmi les organisations communautaires de base, les anciens, les autorités traditionnelles, selon les cas
- Un représentant d'une ONG présente sur le terrain dans la zone concernée
- Un représentant d'une organisation religieuse jouissant d'une haute estime de la part des populations.

Le comité de médiation du secteur se réunit environ une fois par mois (à adapter selon les besoins), en présence de représentants l'opérateur de mise en œuvre du PAR, du CLCS, de l'OMVG et des services techniques concernés.

6) Suivi et clôture de la plainte :

L'instance chargée de traiter une plainte doit émettre ses recommandations conformément aux délais prescrits au tableau 27. Cette recommandation est transmise au plaignant par l'entremise du CLCS. Si le plaignant accepte la recommandation, l'agent du CLCS responsable du traitement des plaintes demande à l'OMVG d'autoriser les correctifs proposés et veille à leur mise en œuvre dans les meilleurs délais. Dans la mise en œuvre des mesures correctives, l'agent CLCS doit rencontrer le plaignant pour s'assurer que la situation a été rétablie à la satisfaction de toutes les parties. Au besoin, l'agent du

CLCS fait un suivi régulier de la situation et consigne ses observations dans le dossier de plainte. Une fois que la solution convenue a été mise en œuvre, le plaignant signe le formulaire de fermeture de la plainte.

7) Le recours légal :

Le plaignant pourra toujours se prévaloir du droit de porter sa plainte devant les tribunaux compétents du pays. L'OMVG apportera un appui à sa démarche. Cette assistance peut être sous forme d'aide à la mise à la disposition de la PAP de professionnels de droit judiciaire (Information sur les conseils juridiques disponible dans les régions) pour lui aider à défendre ses intérêts.

8) Délais de traitement :

Pour que le système de gestion des plaintes fonctionne correctement, les plaintes doivent être traitées dans des délais déterminés et courts. Le Tableau 27 ci-dessous indique les délais prévus pour chaque étape du traitement des plaintes.

Tableau 28 : Délais de traitement des plaintes

| **Étape** | **Action** | **Délai maximum de traitement (jr.)** | **Jours cumulés** |
|---|---|---|---|
| Enregistrement | Dépôt de la plainte<br>Enregistrement | 1<br>1 | 0<br>2 |
| Examen préliminaire | Examen préliminaire et classement<br>Constitution du dossier de plainte | 2<br>2 | 4<br>6 |
| Traitement 1<br>Traitement 2<br>Traitement 3<br><br>Correctif<br>Suivi & clôture | Rencontre avec le plaignant<br>Délibération CLCS – OMVG<br>Délibération du Comité de Médiation (réunion mensuelle)<br>Mesure corrective | 5<br>7<br><br>30<br>7<br>30 | 11<br>18<br><br>48<br>55<br>85 |
| Renvoi aux juridictions nationales | Procédure légale | ND[33] | ND |

Ces délais supposent un traitement linéaire (c'est-à-dire sans recours ni renvoi à une étape précédente). Les délais ne devront pas être dépassés, mais les échéances fixées pourront évidemment être devancées.

9) Plaintes EAS/VSBG

L'entrepreneur, les gestionnaires, les employés de l'entrepreneur et les autres personnes travaillant sur le projet doivent signer un code d'éthique concernant les comportements appropriés à avoir avec les autres employés et les membres des communautés locales. Les entrepreneurs, employés et autres travailleurs ne doivent pas se livrer à des violences basées sur le genre, à l'exploitation et aux abus sexuels des enfants et des adultes. S'ils le font, ils verront leur contrat de travail résilié et s'exposeront à des poursuites criminelles. L'entrepreneur respectera les lois locales / nationales concernant la notification à la police et / ou aux autorités locales.

Le présent mécanisme de règlement des plaintes du projet traitera les plaintes relatives aux biens des PAP. Les différends avec les fournisseurs et les entrepreneurs, concernant la santé, la sécurité au travail et les questions de droit des travailleurs, peuvent être traités par un mécanisme distinct.

Les plaintes relatives à la violence basée sur le genre, à l'exploitation et abus sexuels seront traitées en toute confidentialité, conformément à des protocoles spéciaux garantissant la protection et l'assistance aux plaignants. Des activités de renforcement des capacités à cet égard doivent être mises en œuvre par le Projet.

[33] Sous toute réserve, le recours devant les tribunaux peut prendre de un mois à trois mois.

Pour les plaintes liées à l'exploitation et aux abus sexuels (EAS) ou à des violences sexuelles basées sur le genre (VBG), le mécanisme de gestion de plaintes doit adopter une approche différente. Lorsqu'il existe un risque modéré à élevé d'incident dans le domaine de l'EAS/VBG, le projet doit veiller à ce qu'il y ait une variété de mécanismes et d'organisations (y compris communautaires), habilités à recevoir et traiter les plaintes potentielles. Ces organismes doivent produire leurs rapports dans le respect de la volonté des victimes. Ces mécanismes devraient recourir à la collaboration de personnes de confiance dans la communauté. Ces personnes de confiance doivent rapporter les plaintes au coordonnateur CLCS pour un suivi documenté sur la base des données. Le Coordonnateur CLCS assurera la mise en œuvre d'actions permettant de stopper et sanctionner les comportements inacceptables. Il offrira aux organismes compétents l'appui nécessaire à la « recherche d'aide » pour les victimes de l'EAS/VBG.

Les plaintes doivent être traitées de manière confidentielle. Les rapports doivent simplement indiquer qu'une plainte de caractère EAS VBG a été déposée ; qu'elle a été traitée, résolue ou renvoyée aux autorités locales compétentes.

Le mécanisme de réclamation ne devrait pas tenter de déterminer qui sont les vrais auteurs des actes répréhensibles et laisser ce rôle aux autorités compétentes.

Lorsque les plaignants/plaignantes se présentent, ils ou elles devraient être en mesure de parler à une personne d'un organisme compétent, formée et ayant des capacités de base pour une écoute empathique sans jugement.

Les plaignants/plaignantes devraient ensuite être orientés vers des prestataires de services compétant pour être appuyé (Services : médicaux, psychosociaux, juridiques / de sécurité, de support en moyens de subsistance et autres formes de soutien).

Les organismes traitant les griefs à caractère EAS VBG peuvent, avec le consentement des victimes, envoyer les plaintes aux institutions compétentes pour gérer les questions criminelles pour qu'ils enquêtent et mettent en accusation les auteurs présumés.

Lors des discussions avec le plaignant/plaignante la personne compétente tentera prioritairement d'appuyer la victime et lui demandera s'il ou elle, est en mesure d'identifier l'auteur présumé et déterminer s'il a un lien au projet de l'OMVG.

Cela permettra d'actualiser la liste des plaintes à caractère EAS VBG, permettra d'assurer un suivi spécifique sur ce genre de plaintes et sur les actions prises pour réduire le risque que d'autres abus ou violence se répètent.

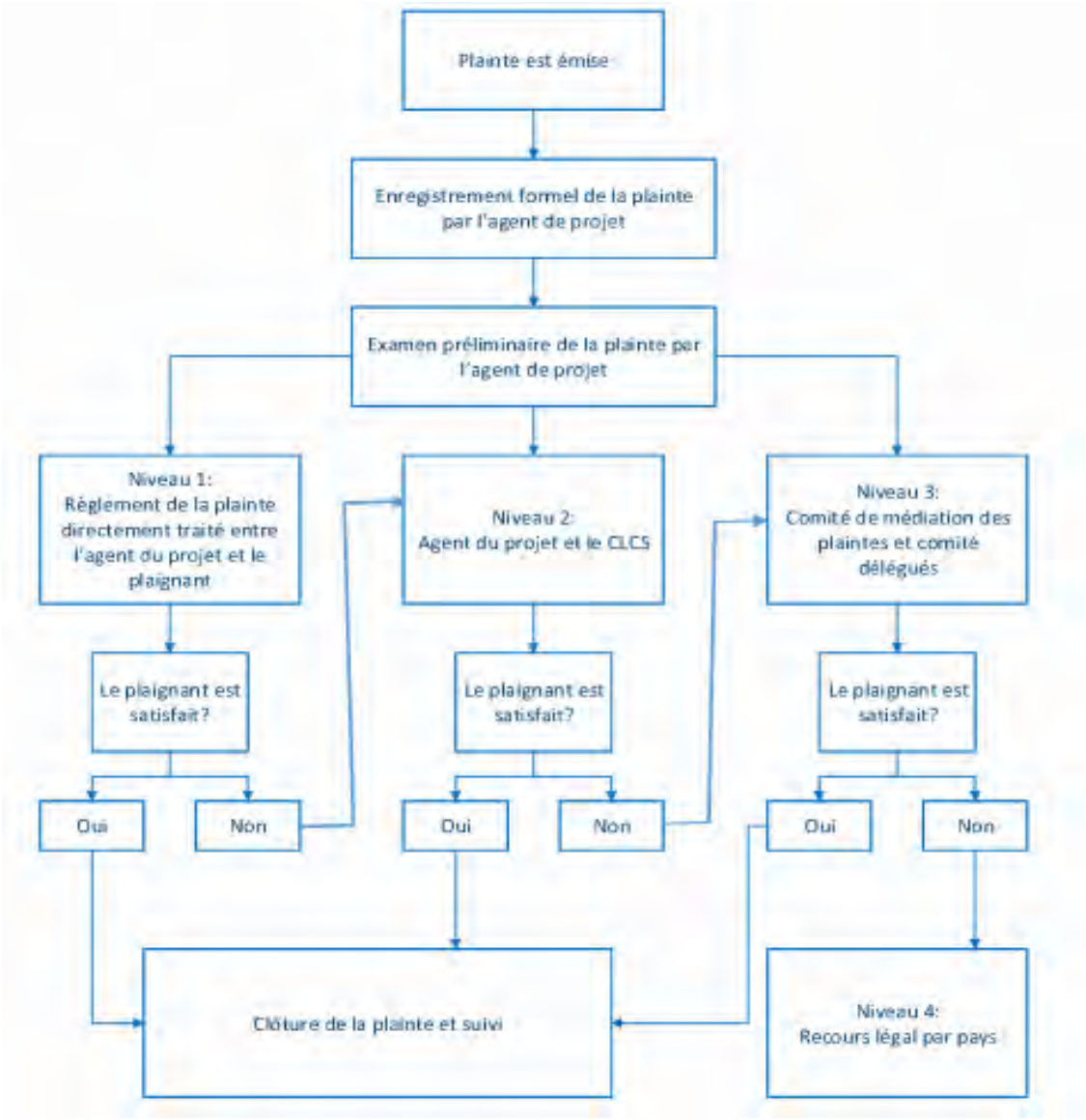


**Figure 24**: Processus de recours et de résolution des litiges

## 10.6 Gestion des plaintes et litiges en zones exemptées de réinstallation

Les résultats des enquêtes parcellaires qui ont été réalisées au Sénégal et dans les quatre pays ont mis en évidence que plusieurs tronçons du corridor de l'emprise ne comptent aucun actif appartenant à des personnes physiques. Ces tronçons correspondent à des milieux naturels éloignés des agglomérations ou ayant un statut de protection sans occupation humaine avérée. L'examen des orthophotos à haute définition captées sur toute la longueur du corridor permet de valider qu'il n'y pas de signe apparent d'occupation ou d'exploitation agricole sur toute la longueur de ces tronçons de corridor. Ces tronçons n'impliquent pas de réinstallation physique ou économique.

Les tronçons sans réinstallation économique ou physique sont des zones difficiles d'accès, des montagnes, des bowés (terres incultes, nues), des forêts denses inhabitées où la transhumance est quasi inexistante du fait des conditions très rudes. Néanmoins, le Projet doit s'assurer que le mécanisme de gestion de plaintes soit accessible aux plaignants éventuels de ces zones sans réinstallation physique ou économique.

Étant donné l'étendue du terrain, les difficultés d'accès et de communications à certains endroits, il reste possible que des PAP se présentent après le début de la construction pour indiquer qu'elles ont été oubliées et veuillent réclamer une indemnisation. Aussi, si les activités du projet entraînent un

déplacement économique de quelque nature que ce soit dans une section, la section concernée de la ligne de transmission sera retirée de la zone exemptée.

Dans ces cas, le plaignant pourra s'adresser au responsable du Constructeur ; au représentant de l'IC sur le terrain ou du CLCS présent sur le terrain. Sa plainte sera prise en charge par le CLCS et traitée conformément à la procédure de recours et de résolution de litige élaborée pour le projet OMVG et décrite dans ce chapitre 10.

# 11 Protection et gestion environnementale

Ce chapitre présente normalement les impacts potentiels que les activités et actions prévues au Plan de réinstallation pourraient avoir sur le milieu biophysique et humain et proposer des mesures pour atténuer les impacts négatifs qui ne pourraient être évités. Les principaux impacts d'un PAR sur l'environnement sont associés aux activités de construction sur les sites d'accueil et au déplacement des personnes et de leurs biens. Dans le cas présent il n'y a pas d'aménagement sur un nouveau site de réinstallation autre que sur les parcelles d'habitation adjacentes à celles d'origines, à l'extérieur de l'emprise des lignes. En conséquence il n'y a pas d'impact du PAR sur l'environnement et les populations d'accueil.

# 12 Responsabilités organisationnelles de la mise en œuvre du PAR

Ce chapitre présente le cadre organisationnel d'exécution des plans de réinstallation incluant le PAR des lignes du Sénégal et comprend l'identification :

- Des organismes responsables des mesures de mise en œuvre du PAR et des prestations de services ;
- Des dispositions prises pour assurer une coordination adéquate entre les organismes et les juridictions impliquées dans l'exécution ;
- Des mesures (incluant l'assistance technique) nécessaires au renforcement des capacités des
- Organismes pour déployer les activités de réinstallation ;
- Des modalités de transfert de prérogatives de gestion des équipements et services fournis par le projet aux autorités locales ou personnes réinstallées, ainsi que pour le transfert d'autres responsabilités semblables assumées par les organismes chargés de l'exécution de la réinstallation, si approprié.

L'organisation de l'OMVG prend en charge la gestion environnementale et sociale du projet.

L'architecture des responsabilités organisationnelles s'articule comme suit :
- Les différents organismes et leur organisation interne ;
- Les liens relationnels ;
- Les rôles ;
- Les organismes impliqués dans la mise en œuvre du PAR ;
- La distribution des responsabilités selon les trois niveaux géographiques du projet :
- Le niveau régional qui couvre les 4 pays membres de l'OMVG et permet une approche favorisant une vision globale du projet ;
- Le niveau national qui correspond aux actions menées dans chaque État ;
- Le niveau local qui est variable en fonction de l'organisation administrative propre à chaque État. Il doit favoriser notamment le contact avec les populations affectées par le projet.

## 12.1 La structure organisationnelle du projet

La structure organisationnelle du projet Énergie de l'OMVG est composée des organismes et entités suivantes indiqués au tableau 28 et représentés schématiquement à la figure 25.

Tableau 29 : Organismes responsables de la mise en œuvre du projet Énergie de l'OMVG

| Organisme | Responsabilité | Organisation interne |
|---|---|---|
| **OMVG** Organisation pour la Mise en Valeur du fleuve Gambie | L'OMVG est le Maitre d'ouvrage du projet et le responsable ultime devant les États membres. | • Haut-Commissariat assure la supervision du Projet énergie et la coordination générale socio-environnementale;<br>• Direction de l'Environnement et du Développement Durable;<br>• Direction des études, de la planification et de l'infrastructure;<br>• Direction Financière;<br>• Direction de l'administration et des moyens généraux. |
| **UGP** Unité de Gestion du Projet | L'UGP (l'Unité de Gestion du Projet) est l'organe central pour le suivi au quotidien de la mise en œuvre du PAR. Elle assiste l'OMVG pour le lancement et l'évaluation des appels d'offres et au recrutement des opérateurs responsables des contrôles réguliers sur le terrain. | • Une cellule environment;<br>• Une cellule de gestion technique ;<br>• Une cellule de gestion administrative et financière<br>• Basée à Dakar |
| **ATMO** | L'ATMO est en poste au niveau de l'UGP et contribue entre autres au | • Recrutement international |

| | | |
|---|---|---|
| Assistance Technique au Maître d'Ouvrage (ATMO) | renforcement des capacités de mise en œuvre, de suivi et d'évaluation du personnel responsable des questions environnementales et sociales. | • Basé à Dakar |
| **CCS**<br>Comité de Consultation et de Suivi | Le CCS a un rôle participatif et consultatif au niveau régional et il est responsable de la coordination de l'orientation et du suivi des activités du projet | • Acteurs impliqués dans le projet : représentants des PAP, ONG, experts, ministères, organismes publics, partenaires techniques et financiers, etc. |
| **IC/MOE**<br>Ingénieur Conseil Maître d'Œuvre | L'IC/MOE constitue un relais important de l'OMVG et de l'UGP sur le terrain. Il contrôle les contrats d'exécution des entrepreneurs et s'assure que toutes les prescriptions en matières environnementale et sociale sont appliquées. En cas de besoin, il informe l'OMVG qui pourra activer, à travers l'UGP, les structures au niveau local afin de résoudre les difficultés identifiées. | • Recrutement international<br>• Basé à Dakar |
| **CNS**<br>Comités Nationaux de Suivi | Les comités nationaux de suivi (CNS) relèvent de l'UGP et ont la responsabilité de la supervision des activités de réinstallation sur le terrain. Ils jouent un rôle clé dans la facilitation des procédures administratives. | • Présidé par le responsable de la cellule nationale de l'OMVG;<br>• Représentant des PAP qui est aussi au CLCS;<br>• Ministère chargé de l'énergie;<br>• Ministère chargé de l'intérieur ;<br>• Ministère responsable des collectivités;<br>• Ministère chargé des finances;<br>• Ministère chargé de l'environnement;<br>• Ministère chargé de l'agriculture;<br>• Ministère responsable des domaines ;<br>• Société nationale d'électricité;<br>• Équipe projet : Chef d'équipe, chargé des relations avec les administrations et communications, comptable, secrétariat |
| **CLCS**<br>Comités Locaux de Coordination et de Suivi | Au niveau local, les CLCS sont responsables du suivi de la mise en œuvre des actions du PAR, mais se focaliseront sur la prise en compte des préoccupations des populations locales. | • Sous la responsabilité du responsable national de l'OMVG, le personnel permanent est le suivant:<br>- Un coordonnateur<br>- Un animateur;<br>- Un responsable communication ;<br>- Un secrétariat ;<br>- Un assistant comptable<br>• Autres participants, en fonction des problématiques :<br>- Représentants des PAP<br>- Représentants des collectivités territoriales<br>- Représentants des services de l'État<br>- Projets de développement<br>- Institutions privées et ONGs<br>- Administration territoriale |

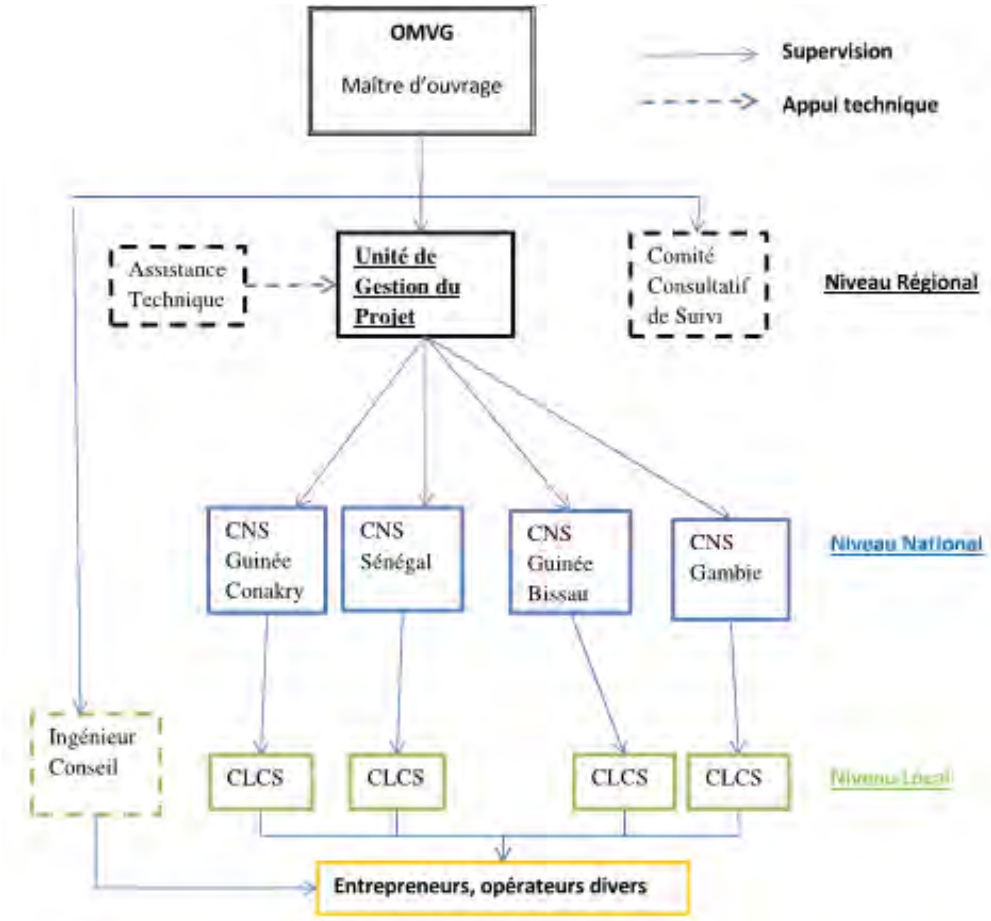


**Figure 25**: Structure organisationnelle du projet Énergie de l'OMVG

## 12.2 Rôle et responsabilités dans la mise en œuvre du PAR

Les rôles et responsabilités des organisations concernées dans la mise en œuvre du PAR sont réparties sur trois niveaux : régional, national et local, tel que montré au tableau 14.2.

Tableau 30 : Rôles et responsabilités des organismes dans la mise en œuvre du PAR

| Organisme | Rôle | Niveau |
|---|---|---|
| **OMVG** | • Maître d'ouvrage du projet et responsable du financement du PAR<br>• Supervision l'UGP à travers le suivi de son contrat de performances<br>• Approbation des programmes et du budget du PAR<br>• Gestion des litiges et des plaintes<br>• Demander l'octroi des titres fonciers dans les cas pertinents | Régional |
| **UGP** | • Suivi quotidien de la mise en œuvre des mesures du PAR<br>• Coordination, la planification et la bonne exécution des composantes du projet<br>• Suivi-évaluation et contrôle des activités<br>• Gestion administrative, financière et comptable - Appui à l'OMVG pour le lancement des appels d'offres et la passation des marchés<br>• Secrétariat du Comité Consultatif de Suivi du projet (CCS). | Régional |
| **CCS** | • Rôle participatif et consultatif<br>• Coordination, orientation et suivi des activités du projet | Régional |
| **ATMO** | • Contribution à la mise en place et au renforcement des capacités de suivi-évaluation au sein de l'UGP | Régional |
| **CNS** | • Suivi et supervision des activités sur le terrain | National |

| Organisme | Rôle | Niveau |
|---|---|---|
| | • Facilitation administrative<br>• Suivi et mise en œuvre du volet environnemental et social | |
| **CLCS** | • Relation entre le projet et les populations locales<br>• Gestion des litiges et des plaintes<br>• Suivi de la mise en œuvre des mesures de développement<br>• Suivi de l'acceptation par les populations des mesures mises en œuvre : compensation, indemnisation, réinstallation, consultation, information, sensibilisation, gestion des litiges | Local |
| **IC-MOE** | • Contrôle, supervision et suivi des travaux de construction des ouvrages de l'interconnexion et de Sambangalou<br>• Représentant de l'OMVG auprès des Constructeurs | Local |
| **ONG** | • L'ONG ENDA ECOPOP recrutée par l'OMVG aura les responsabilités et tâches suivantes :<br>- Information, sensibilisation et consultation des PAP;<br>- Préparation, validation des données recensées et barèmes;<br>- Ouverture des comptes bancaires et paiement des PAP;<br>- Organisation des indemnisations ;<br>- Appui aux PAP pour la reconstitution des revenus;<br>- Appui à la PAP pour la constitution de demande de titres fonciers dans les cas pertinents ;<br>- Appui aux PAP vulnérables;<br>- Suivi des plaintes des PAP;<br>- Suivi evaluation;<br>- Production des rapports et documentation d'indemnisation. | Local |
| **Constructeur** | Les Constructeurs (entrepreneurs) sont responsables de mettre en œuvre les mesures environnementales et sociales du PGES et du PAR qui les concernent. Ces mesures sont décrites dans un Plan de Gestion Environnementale et Sociale de Chantiers (PGESC) que les Constructeurs doivent soumettre et faire approuver avant les travaux. | Local |

### 12.1.1 Unité de Gestion de Projet (UGP)

C'est l'Unité de Gestion du Projet (UGP) au sein du Haut-Commissariat de l'OMVG qui est responsable de la mise en œuvre du PAR. L'UGP utilisera les services de l'ONG ENDA ECOPOP recrutée par appel d'offres, qui se chargera de la mise en œuvre des mesures du PAR (tableau 14.2). L'UGP est responsable du travail de l'ONG et assurera le suivi quotidien de la mise en œuvre du PAR par l'ONG.

Dans la mise en œuvre du PAR des LIGNES du Sénégal, l'UGP assurera le suivi quotidien de la mise en œuvre du PAR par l'ONG ENDA ECOPOP.

### 12.1.2 Comités Nationaux de Suivi (CNS)

L'OMVG et l'UGP peuvent déléguer leurs responsabilités de suivi au niveau national aux Comités Nationaux de Suivi (CNS), créés dans chaque pays membre et présidés par les responsables des cellules nationales de l'OMVG. Les CNS incluent un représentant des PAP, un membre du CLCS des représentants des principaux ministères concernés par la mise en œuvre du projet dans chaque pays (énergie, intérieur, collectivités décentralisées, domaines, finances, environnement, agriculture…) et les sociétés nationales d'électricité. Ils sont dotés d'une équipe projet dédiée relevant directement du responsable de la cellule nationale.

Le CNS assurera le suivi des activités sur le terrain et la facilitation des démarches administratives dans le processus de mise en œuvre du PAR.

### 12.1.3 **CCS**

Ces trois structures responsables de la mise en œuvre, bénéficient de l'appui de trois acteurs jouant le rôle de conseil qui interagissent en priorité avec le Haut-Commissariat de l'OMVG et l'UGP :

a) Le Comité Consultatif de Suivi (CCS), est le comité de pilotage du projet, et permet l'implication d'une large diversité d'acteurs qui assure la mise en œuvre de manière concertée des mesures du

Plan de Réinstallation et du PGES. Le CCS fait le suivi global du projet. Ce comité inclura notamment, des ONG, des experts, des organismes publics, des représentants des PTF, etc.,

b) L'ATMO appuie l'UGP et le Haut-Commissariat de l'OMVG aux niveaux régional et local.
c) L'IC-MOE appuie le Haut-Commissariat de l'OMVG et l'UGP aux niveaux régional et local.

#### 12.1.4 Comités Locaux de Coordination et de Suivi (CLCS)

Au niveau local, des Comités Locaux de Coordination et de Suivi (CLCS) sont en place. Sous l'autorité du Responsable national de l'OMVG, ils comprennent un coordonnateur-animateur, un représentant des PAP, un agent communication, un secrétariat et un assistant comptable.

#### 12.1.5 Commission de paiement

La commission de paiement existante au niveau des régions sera sollicitée par les coordonnateurs CLCS de chaque région.

L'OMVG via les CLCS et l'ONG ENDA ECOPOP appuieront la commission de paiement.

## 12.3 Fonctionnement et renforcement des capacités

Le fonctionnement précis des différents organismes et les besoins en renforcement de capacité aussi bien pour le personnel technique que pour les PAP sont définis de manière détaillée dans le cadre des études relatives aux aspects opérationnels.

Les grands axes suivants peuvent toutefois être énoncés :

- Moyens humains;
- Moyens matériels;
- Renforcement des capacités des partenaires de l'OMVG.

Dans le cadre de la mise en œuvre du PAR des lignes Sénégal, plusieurs institutions seront impliquées. Il s'agit de l'ONG, des CLCLS, de l'UGP, du CNS. Pour la phase opérationnelle, il sera nécessaire d'évaluer les capacités de ces acteurs afin de s'assurer qu'ils disposent des moyens requis pour la mise en œuvre du PAR. L'OMVG assurera ce renforcement des capacités de ces acteurs en collaboration avec l'ONG. Les TDR des activités de renforcement sont présentés à l'annexe 15.

### 12.3.1 Sensibilisation et formation initiale des CNS et CLCS

L'OMVG a réalisé une campagne de sensibilisation et de formation initiale auprès des membres des cellules locales, des CNS et des CLCS dans les quatre pays de l'OMVG. Ces ateliers visaient à sensibiliser et informer les membres de ces comités qui seront appelés à intervenir durant la mise en œuvre du PAR. Les principaux sujets abordés lors de ces ateliers incluaient :

- L'information de base sur les composantes du projet Énergie OMVG (lignes et postes);
- Des explications concernant le Plan de Gestion Environnementales et Sociale de Chantier que les entrepreneurs doivent mettre en œuvre pour protéger l'environnement et les populations riveraines;
- La présentation des principes et obligations liées aux Politiques de sauvegarde des PTF;
- La Présentation des principes et processus d'indemnisation : critères d'éligibilité, méthode de calcul des indemnisations, …
- Les autres aspects liés à la mise en œuvre des Plan d'Actions de Réinstallation.

Au Sénégal, les ateliers ont eu lieu aux dates suivantes :

- Tambacounda : 8 et 9 mai 2017
- Goudomp : 9 et 10 juin 2017
- Dakar : 12 juin 2017.

## 12.4 Renforcement des capacités des CNS et CLCS

L'OMVG, en collaboration avec l'ONG ENDA ECOPOP, procédera à la formation initiale et au renforcement des capacités du personnel permanent des CLCS afin de les outiller adéquatement pour la mise en œuvre du PAR. À ce sujet, l'UGP, en rapport avec la division environnement et changement

climatique de l'OMVG compte démarrer les séances de formation et de mise à niveau des CNS et CLCS au Sénégal. Cette formation devra permettre de :

- Préciser les rôles et responsabilités de chaque intervenant (UGP, CNS, CLCS, ONG facilitatrices);
- Outiller les membres permanents des CNS et CLCS ainsi que les services techniques pour assister la cellule environnement de l'UGP dans le suivi de la mise en œuvre des plans de gestion environnementales et sociales (PGES) et des PAR;
- Mettre à disposition des CNS et CLCS tous les documents et matériels nécessaires à la réalisation des tâches qui leurs sont consignées dans leur TDR.

Le contenu des modules proposés et le calendrier de réalisation se trouvent à l'annexe 12.

## 12.5 L'ONG ENDA ECOPOP

### Processus de recrutement

L'ONG ENDA ECOPOP a été recrutée suite à un avis de manifestation d'intérêt lancé par l'OMVG pour la mise en œuvre des PAR au Sénégal. Au total, quatre ONG ont répondu à l'appel d'offre. La méthode de sélection utilisée est "Consultants Qualifications", dans laquelle seule la société de consultants classée au premier rang est invitée à soumettre des propositions techniques et financières. Le rapport de recrutement de l'ONG ENDA ECOPOP est à l'annexe 17. Le contrat signé entre l'OMVG et ENDA ECOPOP peut être consulté à l'annexe 19.

### Principales responsabilités.

Les principales responsabilités de l'ONG ENDA ECOPOP sont :
- Diriger la formation et le renforcement des capacités pour la mise en œuvre de la mission ;
- Diriger le processus de mise en œuvre, de renforcement des capacités, de négociation, de gestion des plaintes et de communication sociale autour du projet, avec le soutien de l'OMVG ;
- Recourir à de médiateurs sociaux et leur déploiement sur le terrain ;
- Établir des stratégies, des mécanismes et des outils pour prévenir et gérer les plaintes sociales ;
- Assurer une bonne mobilisation sociale et une appropriation appropriée du projet par les acteurs
- Superviser et assurer le bon déroulement des activités.

### Expériences

L'ONG ENDA ECOPOP est une organisation sans but lucratif créée en 1990. Elle agit notamment pour le développement durable des collectivités territoriales. ENDA ECOPOP totalise plus de deux décennies d'expériences dans les domaines de la réinstallation, de la gestion de l'environnement, de la planification stratégique, de la facilitation sociale et du développement local. Les expériences de l'ONG ENDA ECOPOP se trouvent à l'annexe 18.

# 13 Calendrier d'exécution

La date d'approbation du PAR lignes du Sénégal par les PTF est prévue pour le 30 février 2019. Les activités de mise en œuvre de l'indemnisation des PAP par l'OMVG et l'ONG ENDA ECOPOP se dérouleront sur une période de 6 mois. Ces activités sont :

- Information et de consultation sur le processus de paiement ;
- Validation des ententes individuelles d'indemnisation ;
- Organisation par les CLCS des commissions de paiement des indemnités ;
- Paiement des indemnités ;
- Mise en œuvre des autres mesures d'accompagnement (AGR, formations);
- Attribuer les terres de remplacement ;
- Construction des structures de remplacement ;

Ces activités seront complétées par les activités suivantes :
- Produire un rapport détaillé des activités d'indemnisation ;
- Produire les rapports de suivi des activités d'accompagnement ;
- Produire les rapports des activités de construction ;
- Gérer les éventuelles réclamations et plaintes.

**Tableau 31 : Calendrier d'exécution**

| Calendrier d'exécution PAR Lignes Sénégal | | | | | | | |
|---|---|---|---|---|---|---|---|
| **Activités** | **Durée** | mois 1 | mois 2 | mois 3 | mois 4 | mois 5 | mois 6 |
| Information et de consultation sur le processus de paiement | 7 jours | | | | | | |
| Validation des ententes individuelles d'indemnisation | 14 jours | | | | | | |
| Organisation par les CLCS des commissions de paiement des indemnités | 14 jours | | | | | | |
| Paiement des indemnités | 7 jours | | | | | | |
| **Suivi externe de la mise en œuvre** | - | | | | | | |
| Mise en œuvre des autres mesures d'accompagnement (AGR et formations) | 28 jours | | | | | | |
| Attribuer les terres de remplacement | 50 jours | | | | | | |
| Construction des structures de remplacement | 60 jours | | | | | | |
| **Audit** | | | | | | | |
| Produire un rapport détaillé des activités d'indemnisation | | | | | | | |
| Produire les rapports de suivi des activités d'accompagnement | | | | | | | |
| Produire les rapports des activités de construction | | | | | | | |
| Gérer les éventuelles réclamations et plaintes | Continu | | | | | | |

NB : Le mois 1 commence à partir de l'obtention de l'Avis de Non-Objection des PTF.

# 14 Suivi et évaluation participative

Les dispositions du PAR pour le suivi et l'évaluation visent à s'assurer, d'une part, que les actions proposées sont mises en œuvre de la façon prévue dans les délais établis, et d'autre part, que les résultats attendus sont atteints. Lorsque des déficiences ou des difficultés sont observées, le suivi et l'évaluation permettent d'enclencher des mesures correctives appropriées.

L'objectif principal du Plan d'action de réinstallation est d'assurer aux personnes affectées des conditions de vie meilleures ou au moins équivalentes à ce qu'elles connaissaient avant la réalisation du Projet Énergie. Ainsi, le suivi et l'évaluation des actions proposées dans le Plan de réinstallation devront porter prioritairement sur l'atteinte de cet objectif.

Les mesures de suivi et d'évaluation (S/E) ci-après s'insèrent dans le cadre général du S/E défini dans le PGES.

## 14.1 Objectifs

Le Suivi-évaluation du plan de réinstallation consiste à faire :

- La Surveillance : Elle consiste à vérifier, en particulier au démarrage de la mise en œuvre du PAR, que les spécifications détaillées sont conçues et mises en œuvre conformément au PAR validé au niveau régional par l'OMVG, d'une part, et conforme aux législations nationales, d'autre part.

- Le Suivi consiste à :
    - Vérifier en permanence que le programme de travail et le budget du PAR sont exécutés conformément aux prévisions ;
    - Vérifier en permanence que la qualité et la quantité des résultats espérés sont obtenues dans les délais prescrits ;
    - Identifier tout facteur et évolution imprévus susceptibles d'influencer l'organisation du PAR, la définition de mesures d'efficacité ou de présenter des opportunités à mettre en valeur ;
    - Recommander dans les meilleurs délais aux instances responsables concernées les mesures correctives appropriées.

- L'Évaluation consiste à **:**
    - Établir et interpréter la situation de référence des populations affectées, avant le démarrage du projet en matière sociale et économique, y compris les personnes vulnérables ;
    - Définir, à intervalles réguliers, tout ou partie des paramètres de suivi, afin d'en apprécier l'atteinte ou non des objectifs, comprendre les évolutions ;
    - Faire en mi et fin de projet, une évaluation pour bien identifier l'efficacité et l'efficience des activités du PAR au plan social et économique ;
    - Analyser, de façon programmée ou en réponse à des constats de Suivi -évaluation, certaines mesures d'amélioration permettant s'il y a lieu, la finalisation du PAR.

## 14.2 Principes directeurs du Suivi/Évaluation du PAR

Le Suivi/Évaluation du PAR s'appuiera sur les principes suivants :

a) Des objectifs et une programmation de qualité ;
b) Une participation des PAP ;
c) Une implication de suivi des opérateurs, sous-traitants et toute institution associée ;
d) Une réactivité face aux constats de suivi et mesures correctives ;
e) Une valorisation des opinions formulée par les PAP ;
f) Une cohérence avec des projets similaires.

### 14.2.1 Suivi de la mise en œuvre du PAR

Il consiste à s'assurer en permanence que :

a) Les actions inscrites aux programmes de travail de la Cellule Environnementale de l'UGP, d'une part, et des opérateurs contractuels, d'autre part, sont exécutées, et dans les délais ;
b) Les coûts des mesures sont conformes aux budgets ;

c) Les indicateurs (indicateurs de performance) quantitatifs, qualitatifs, temporels et budgétaires utilisés soient suivis et consignés dans les rapports de suivi de la Cellule Environnementale, des sous-traitants et des organismes responsables.

Les principaux indicateurs de suivi de la mise en œuvre du PAR sont présentés au tableau 20.1 sur les mesures et indicateurs du suivi PAR.

### **14.2.2** Suivi des résultats du PAR

Les objectifs de ce suivi sont également régis par les programmes de travail, en tant que « résultats attendus ». Ces résultats sont d'abord, et surtout, des résultats intermédiaires (par exemple, les intrants agricoles sont disponibles et utilisés), que des résultats finaux (par exemple la valeur d'une production ou d'un rendement), ceux-ci déterminant les impacts (augmentation des revenus, amélioration du niveau de vie…).

Les résultats peuvent être appréciés par les comptes rendus d'activité ou par des enquêtes ciblées.

Les opinions des PAP et de leurs représentants feront partie intégrante du système de suivi. Elles devront attirer l'attention du maître d'ouvrage sur la validité et, surtout, l'acceptabilité des mesures proposées dans le contexte de la zone du projet.

### **14.2.3** Surveillance socio-environnementale

La surveillance environnementale consiste à s'assurer que les mesures prévues sont bien appliquées par les opérateurs chargés des travaux ; elle concerne davantage les mesures attachées à la phase de construction. La surveillance relève de la Cellule environnement de l'UGP. Certains paramètres de la réinstallation peuvent toutefois faire l'objet de surveillance, en particulier :

a) Vérifier que les dispositions définis (exemple cas de l'ouverture de pistes d'accès, zones de carrières, etc.) dans le PAR concernant les sous-traitants en charge des travaux de construction des pylônes et des lignes, ont fait l'objet de spécifications détaillées, traduites en termes opérationnels à travers un cahier des clauses particulières incluses dans les DAO et les contrats de ces sous-traitants ;
b) Suivre l'exécution des contrats des sous-traitants par des revues de contrat régulières et le recueil de l'opinion des PAP sur les prestations reçues ;
c) Revoir en détail les dispositions réglementaires et les mettre à jour éventuellement en fonction de l'évolution de la législation foncière (et du code foncier rural, en particulier) ;
d) S'assurer en permanence que le DUP est respecté et que son délai de validité n'est pas dépassé ;
e) Vérifier que les PAP et leurs représentants ont accès aux documents du projet, connaissent les procédures et les interlocuteurs pour obtenir des compléments d'information ou présenter des doléances ;
f) Vérifier que les différentes instances chargées du traitement des doléances sont en place que les membres connaissent leur mission et disposent de moyens nécessaires ;
g) Encourager les PAP à informer l'OMVG, la Cellule environnement de l'UGP où toute autre instance appropriée dès qu'un problème de toute nature est constaté. Vérifier, ou faire vérifier par leurs représentants du projet, que les problèmes soulevés sont pris en compte.

## 14.3 Participation des populations affectées au suivi du PAR

Les PAP participeront au système de Suivi/Évaluation de différentes manières :

a) Recueil de données simples concernant leur activité ;
b) Participation des représentants des PAP aux réunions relatives à la programmation, au suivi et à l'évaluation à travers les Comités locaux de coordination et de suivi (CLCS). Participation aux réunions des CLCS lors de l'élaboration des programmes de travail et de l'évaluation de l'exécution du programme précédent ;
c) Interpellation de leurs représentants ou de la Cellule Environnementale de l'UGP en cas d'insatisfaction vis-à-vis de la mise en œuvre du PAR et des modalités d'intervention des opérateurs. Cette interpellation doit être enregistrée dans le mécanisme de traitement des plaintes ;
d) Participation de la Communauté ou des représentants des PAP à la réception des investissements qui les concernent ;
e) Participation active dans le suivi et l'évaluation de la mise en œuvre du PAR ;

f) Visites régulières d'un consultant externe attentif à repérer les problèmes et risques liés à la cohérence communautaire, intercommunautaire et aux situations imprévues de marginalisation ou d'appauvrissement des ménages. Ce consultant sera recruté par l'OMVG.

## 14.4 Mesures de suivi, indicateurs et responsabilité

Le tableau 31 ci-dessous présente les composantes environnementales et sociales pour lesquelles il sera nécessaire d'assurer un suivi durant les phases de pré-construction, construction et d'exploitation. Le programme de suivi sera assuré par :

- Les CLCS sur une base hebdomadaire.
- L'OMVG fera son suivi sur une base trimestrielle.

Les rapports de suivi présenteront les recommandations pour mener les activités correctives et ajustement nécessaires en cours de mise en œuvre.

Le tableau ci-dessous présente les mesures spécifiques et les indicateurs et objectifs du suivi à réaliser durant et après la mise en œuvre du PAR. La responsabilité générale de l'application du programme de suivi est assurée par l'UGP. L'UGP sera secondée par l'ONG Enda Écopop pour corriger les données relatives aux indicateurs. Les CLCS seront aussi mis à contribution pour les données de suivi relatives à la gestion des plaintes.

Tableau 32 : Mesures de suivi du PAR

| Composante | Mesure de suivi | Responsable | Indicateur / périodicité | Période | Objectif de performance |
|---|---|---|---|---|---|
| **Démographie et population** | Identifier la population affectée et contrôler la migration opportuniste | **UGP** | Nombre de PAP recensées durant l'enquête parcellaire | Campagne d'enquêtes parcellaires | S'assurer que seules les personnes affectées sont celles qui sont effectivement indemnisées. |
| | Respect des règles d'éligibilité | **ONG** | Nombre de PAP ajoutées après l'enquête parcellaire | | |
| | | | Nombre de réclamation relative à l'ajout PAP | | |
| **Qualité et niveau de vie** | S'assurer que les mesures de compensation et d'indemnisation des terres agricoles et de leur production permettent à la PAP de maintenir leur production. | **UGP** | Nombre de m2 de terre perdue temporairement lors des travaux | Mise en œuvre du PAR | La compensation des pertes temporaires et permanentes permettant à la PAP de maintenir ou d'améliorer sa productivité et sa disponibilité en denrées alimentaires. |
| | S'assurer que les mesures de compensation permettent de maintenir ou d'améliorer la disponibilité alimentaire des PAP | **UGP** | Nombre de m2 de terre perdue temporairement et restituée aux agriculteurs après la construction | | |
| | S'assurer de l'efficacité des | | Nombre de m2 de terre perdue | | |

| | | | | | |
|---|---|---|---|---|---|
| | mesures prévues au PAR afin que les PAP ne subissent pas de dégradation de leurs conditions de vie | **UGP** | permanemment lors des travaux | | |
| | | | Nombre de m2 de terre remplacée lors de l'indemnisation pour celle perdue permanemment | | |
| | | | Volume des récoltes disponible avant-projet | | |
| | | | Volume des récoltes perdues temporairement durant les travaux | | |
| | | | Volume des compensations en nature (riz) livrées lors de l'indemnisation aux PAP pour les pertes temporaires | | |
| | | | Volume des récoltes sur les superficies perdues de manière permanente | Mise en œuvre du PAR | |
| | | | Pourcentage des indemnisations en espèces réinvesties dans des activités productives | | |
| **Équité entre genres et vulnérabilité** | S'assurer que les femmes et les personnes vulnérables reçoivent des indemnisations justes et adéquates telles que proposées dans le PAR | **ONG** | Montant des compensations planifiées et versées lors de l'indemnisation aux femmes productrices et aux personnes vulnérables affectées par le projet | Mise en œuvre du PAR | La compensation des pertes des femmes et des personnes vulnérables est versée équitablement avant le déplacement y compris à celles qui ne sont pas propriétaires formelles. |
| | Éviter l'augmentation de la charge de travail des femmes lors du déplacement et de la réinstallation | | Nombres de femmes à indemniser vs celles ayant reçu les indemnités financières et d'accompagnements lors de la campagne d'indemnisation | | Toutes les femmes affectées par le projet ont été indemnisées. Des mesures sont prises pour que toutes les femmes et les personnes vulnérables affectées par le projet aient accès au processus de gestion des plaintes du PAR |
| | | | Le nombre de plaintes formulées et résolues concernant les femmes et les personnes vulnérables durant toute la durée du projet | | |

| | | | | | |
|---|---|---|---|---|---|
| **Utilisation des ressources naturelles** | Vérifier l'efficacité des mesures prises afin de réduire les impacts négatifs liés à la perte et à la valorisation des ressources végétales utilisées par les PAP | **UGP** | Nombre de PAP compensées lors des indemnisations à la suite des pertes de ressources naturelles. | Mise en œuvre du PAR | Toutes les PAP ayant perdu accès à des ressources naturelles ont été indemnisées et ont trouvé des ressources de substitution |
| | | | Volume de bois abattu et remis aux populations pour leur usage. | | Toutes les plaintes provenant des populations relativement aux impacts sur les ressources naturelles sont résolues |
| | | | Nombre d'activités de collectes du bois abattu et de transformation des ressources naturelles mises en œuvre par les PAP | | |
| | | | Bois charpente (volume) : | | |
| | | | Charbon (sac) : | | |
| | | | Autres : | | |
| **Agriculture et élevage** | Vérifier l'effectivité de la mise en œuvre de la compensation suite aux pertes de fourrage pour le bétail | **ONG** | Types de cultures pratiquées et nombre d'infractions aux restrictions sous l'emprise prévues au PAR pendant et après la construction (2 à 4 ans). | Mise en œuvre du PAR | La poursuite et le maintien des activités agricoles et pastorales sous l'emprise de la ligne. |
| | | | Quantité de vaccins mis à la disposition des services de l'élevage pour la vaccination du bétail de la zone affectée | | |
| | | | Le nombre d'animaux vaccinés | | |
| **Emploi, revenu et genre** | Recrutement de la main-d'œuvre homme et femme locale lors de la construction | **UGP** | Nombre de jours /homme et jours /femme travaillés par la main-d'œuvre locale lors de la construction | Mise en œuvre du PAR | Utiliser la main-d'œuvre (Homme et femme) et les entreprises locales. |
| | | | Nombre de participantes aux AGR | | Favoriser l'implication des entreprises locales dans l'approvisionnement en biens et services des chantiers locaux. |
| | Utilisation d'entreprises ou de micro entreprises locales pour approvisionner les chantiers en | | Volume financier des transactions effectuées par les entreprises et micro-entreprises locales pendant la durée des travaux. | | |

| | | | | | |
|---|---|---|---|---|---|
| | biens et services. | | Nombre et effectivité de mesures mise en place pour favoriser l'utilisation des micro entreprises locales gérées par les femmes pour approvisionner les chantiers en biens et services | | |

## 14.5 Rapport de suivi mensuel

Un rapport de suivi de la mise en œuvre du PAR sera produit mensuellement par l'UGP. Ce rapport présentera notamment :

- État d'avancement du traitement des dossiers d'indemnisation ;
- Statistiques concernant le traitement des plaintes ;
- Activités d'information/Consultation menées auprès des PAP ;
- Principaux indicateurs de suivi ;
- Difficultés rencontrées et ajustements requis.

## 14.6 Audit interne et externe

- Audit interne

L'OMVG dans sa mission de supervision interne de la mise en œuvre du PAR (voir section 14) procédera à chaque année et à la fin de la période de mise en œuvre à un contrôle de l'état d'exécution des différentes activités du PAR. Cette supervision identifiera les actions planifiées, celles qui ont été réalisées et celles qui éventuellement restent à faire pour atteindre les objectifs du PAR. L'OMVG s'assurera de la mise en œuvre des ajustements utiles à la finalisation des activités du PAR.

- Audit externe

L'OMVG en collaboration avec les PTFs mandatera un auditeur externe compétent et impartial pour évaluer en cours de réalisation la mise en œuvre du PAR et recommander si nécessaire des activités complémentaires qui devront être réalisées par l'OMVG. En fin du programme, un audit de clôture sera réalisé par l'auditeur qui fera le bilan global de la mise en œuvre du PAR.

Pour la réalisation de ces activités d'audit externe, un budget de 6 989 750 FCFA / 12 500 dollars US est prévu pour PAR Lignes Sénégal. Le travail est planifié pour une durée de 21 jours et sera exécuté par deux Consultants.

# 15 Imprévue et cas de force majeure

Les imprévus importants et « cas de force majeure » sont des situations exceptionnelles auxquelles les parties engagées contractuellement ne peuvent faire face. Invoquer la force majeure permet de s'exonérer en tout ou en partie de ses engagements contractuels et d'éviter de faire face aux clauses de responsabilité pouvant être invoqués.
Les Parties ne seront pas responsables de l'inexécution de leurs obligations en cas de survenance d'un cas de force majeure, défini comme tout événement imprévisible, irrésistible et résultant de circonstances extérieures aux Parties, rendant impossible l'exécution du PAR.

En cas de survenance d'un cas de force majeure (coup d'État, guerre civile, catastrophe naturelle), la mise en œuvre du PAR sera suspendue jusqu'à disparition, extinction ou cessation du cas de force majeure. Toutefois, faute de pouvoir reprendre l'exécution du PAR dans un délai de trente (30) jours à compter de la survenance du cas de force majeure, les parties prenantes se rapprocheront afin de discuter d'une modification du calendrier prévisionnel du PAR (figure 1).

# 16 Publication du PAR

Les dispositions en matière de publication visent à rendre disponible aux populations affectées et aux tiers une information pertinente et compréhensible concernant le PAR.

Après approbation par les PTF du PAR du projet Énergie de l'OMVG, les dispositions suivantes seront prises :

- Un résumé du PAR sera publié dans les quotidiens nationaux afin de mettre à la disposition des ménages affectés dans leur langue maternelle et des tiers les informations pertinentes, dans des délais appropriés ;
- La première activité de mise en œuvre du PAR sera une campagne de présentation des mesures du PAR auprès des populations affectées par le projet dans la langue qu'elles parlent couramment ;
- La remise d'un document de synthèse des mesures du PAR, le plus explicite et le plus précis possible aux autorités locales et aux organismes qui en feront la demande lors de la campagne de présentation du PAR ;
- Suite à son approbation, des exemplaires du présent Plan d'action de réinstallation seront rendus disponibles pour consultation publique dans toutes les Communes traversées par l'emprise des lignes et des résumés seront disponibles dans les langues parlées couramment ;
- La publication du PAR sur le site de l'OMVG ;
- La publication et diffusion du résumé du PAR en langues locales ;
- Un exemplaire « papier » du PAR final devra être remis aux autorités locales concernées par les emprises afin que toute personne intéressée puisse en prendre connaissance ;
- Les Comités de suivi devront également obtenir une copie du PAR final ;
- Les partenaires techniques et financiers (PTF) intégreront, à leurs convenances, le PAR final sur leurs sites Internet, après autorisation de l'OMVG.

# 17 Budget de mise en œuvre du PAR

Le budget du PAR des lignes du Sénégal est évalué à la somme de **922 400 274 FCFA soit US$ 1 649 559**. Le financement du PAR des lignes du Sénégal est entièrement supporté par les États membres de l'OMVG. Le budget détaillé de l'indemnisation est présenté en annexe 12.

**Tableau 33: Budget consolide PAR lignes Sénégal[34]**

| Rubrique | Quantité | Unité | Taux | FCFA | Dollar US (Taux 1FCFA= 559,18 utilisé) |
|---|---|---|---|---|---|
| **1- Pertes de biens** | | | | | |
| **Indemnités pour pertes de terres** | | | | | |
| Perte permanente de terre sous les pylônes (64 m2 par pylône) | 694 | pylônes | 20 000 | 13 880 000 | 24 822 |
| **Indemnités pour pertes d'actifs** | | | | | |
| Perte de structures et bâtiments | 26 | structure | | 102 343 663 | 183 025 |
| Perte de récolte | 771,04 | ha | suivant spéculation affectée | 237 471 322 | 424 678 |
| Préparation du sol | 771,04 | ha | 40 000 | 30 841 600 | 55 155 |
| Perte d'arbres forestiers sur terre du domaine public | 41 499 | arbre | Plan de restauration | pris en compte dans le coût du plan de restauration | |
| Perte d'arbres forestiers sur des parcelles de PAP | | | | | |
| Perte d'arbres forestiers utilitaires (40 m=2140; 20 m=1070) | 1 070 | FCFA/arbre | suivant espèce affectée | 17 334 000 | 30 999 |
| Perte d'arbres fruitiers et productifs (40 m=8334; 20 m=4167) | 4 167 | FCFA/arbre | suivant espèce affectée | 169 588 566 | 303 281 |
| Indemnités droit de passage et restriction d'usage | 1 925 | FCFA/PAP | 5 000 | 9 625 000 | 17 213 |
| Indemnisation perte de fourrage | 87,5 | FCFA/tonne | 190000 | 16 625 000 | 29 731 |
| **Sous-total 1 : Indemnisation des pertes de biens** | | | | **597 709 151** | **1 068 903** |
| | | | | | |
| **2- Vulnérabilités** | | | | | |
| Indemnité pour la vulnérabilité Genre (FCFA/femme) | 4 199 | Femme 16+ | 15 000 | 62 985 000 | 112 638 |

[34] Le budget de suivi et du mécanisme de règlement de plaintes est intégré dans le budget d'opération des CLCS.

| | | | | | |
|---|---|---|---|---|---|
| Indemnités pour vulnérabilité physique (FCFA/pers,) | 195 | handicapé | 15 000 | 2 925 000 | 5 231 |
| Indemnités pour la vulnérabilité éducationnelle | Accompagnement assumé par ONG et CLCS | | | | |
| Indemnités pour vulnérabilité économique des ménages | 1 823 | ménage | 25 000 | 45 575 000 | 81 503 |
| Indemnités pour vulnérabilité sociale | 1 823 | ménage | 25 000 | 45 575 000 | 81 503 |
| **Sous-total 2: Allocations de vulnérabilités** | | | | **157 060 000** | **280 876** |
| | | | | | |
| **TOTAL INDEMNISATIONS PAP (sous total 1+2)** | | | | **754 769 151** | **1 349 779** |
| **Mesures d'accompagnement et de renforcement des capacités** | | | | | |
| AGR femmes | 4 199 | Femme 16+ | 15 000 | 62 985 000 | 112 638 |
| Coût renforcement des capacités techniques des femmes dans la mise en œuvre des AGR | 4 | | 1 000 000 | 4 000 000 | 7 153 |
| Coût renforcement capacités des hommes exploitants des plantations | 4 | | 1 000 000 | 4 000 000 | 7 153 |
| **Sous-total 3** | | | | **70 985 000** | **126 945** |
| **Contingence** | | | **15%** | 89 656 373 | 160 335 |
| Coût audit externe | | | | 6 989 750 | 12 500 |
| | | | | | |
| **TOTAL DES COUTS IMPUTABLES AU PAR DES LIGNES DU SENEGAL (sous total (1+2+3+contingence +coût audit)** | | | | **922 400 274** | **1 649 559** |

# Bibliographie

AFD, 2017 : Politique de Maîtrise des Risques Environnementaux et Sociaux liés aux Opérations financées par l'AFD.

BAD, 2013 : Sauvegarde opérationnelle 2 – Réinstallation involontaire : Acquisition de terres, déplacements de populations et indemnisation.

BM, 2001 : Manuel Opérationnel de la Banque Mondiale, PO 4.12 Réinstallation involontaire de personnes,

BOAD, 2015 : Politiques opérationnelles et procédures d'intervention de la Banque Ouest Africaine de Développement (BOAD) en matière de gestion environnementale et sociale dans le financement des projets. Mai 2015.

COTECO, 2006 : Études d'impact environnemental et social (EIES). Réalisé pour le compte de l'Organisation pour la Mise en Valeur du fleuve Gambie (OMVG) dans le cadre des études d'avant-projets détaillés et d'élaboration des dossiers d'appel d'offres des aménagements hydroélectriques de Sambangalou et Kaléta et de la ligne d'interconnexion des pays membres de l'OMVG par le Groupement COTECO : COYNE ET BELLIER – TECSULT – COBA, Janvier 2007.

COTECO, 2007a : Plan de réinstallation des populations (PR). Réalisé pour le compte de l'Organisation pour la Mise en Valeur du fleuve Gambie (OMVG) dans le cadre des études d'avant-projets détaillés et d'élaboration des dossiers d'appel d'offres des aménagements hydroélectriques de Sambangalou et Kaléta et de la ligne d'interconnexion des pays membres de l'OMVG par le Groupement COTECO : COYNE ET BELLIER – TECSULT – COBA, Janvier 2007.

COTECO, 2007b : Plan de Gestion Environnemental et Social (PGES). Réalisé pour le compte de l'Organisation pour la Mise en Valeur du fleuve Gambie (OMVG) dans le cadre des études d'avant-projets détaillés et d'élaboration des dossiers d'appel d'offres des aménagements hydroélectriques de Sambangalou et Kaléta et de la ligne d'interconnexion des pays membres de l'OMVG par le Groupement COTECO : COYNE ET BELLIER – TECSULT – COBA, Janvier 2007.

EIB, 2013: Environmental and Social Handbook. Environment, Climate and Social Office, European Investment Bank Projects Directorate, Version 9.0 of 02/12/2013

OMVG, 2014a : Plan de Gestion Environnemental et Social de l'interconnexion. Revue du rapport COTECO 2006. Oréade-Brèche ISL, Projet de Rapport Final, septembre 2014.

OMVG, 2014b : Étude d'Impact Environnemental et Social du projet Énergie de l'OMVG. Revue du rapport COTECO 2007. Oréade-Brèche ISL, Projet de Rapport Final, octobre 2014.

OMVG, 2014c : Cadre de Politique de Réinstallation de l'interconnexion. Revue du rapport COTECO 2008. Oréade-Brèche ISL, Projet de Rapport Final, septembre 2014.

OMVG, 2015 : Plan de Réinstallation du projet Énergie de l'OMVG. Revue du rapport COTECO 2008. Oréade-Brèche ISL, Projet de Rapport Final, février 2015.

# Organisation pour la Mise en Valeur du fleuve Gambie

## Projet Énergie de l'OMVG

**Note technique**

# Identification des zones exemptées d'un plan de réinstallation le long du corridor de la ligne d'interconnexion

**et**

# Directives aux Constructeurs

**Août 2018**

# Table des matières

**1.1 Rappel du contexte ..... 1**
1.1.1 Urgence de la situation ..... 1
1.1.2 Approche par zones exemptées d'un plan de réinstallation ..... 1
1.1.3 But visé par l'approche zones exemptées ..... 1
1.1.4 Note technique de stratégie «Zones exemptées» ..... 1
**1.2 Note technique sur les zones exemptées de réinstallation ..... 1**
**1.3 Stratégie générale de production du PAR de l'interconnexion ..... 2**
1.3.1 Organisation générale de production des PARs ..... 2
1.3.2 Chronogramme prévisionnel de livraison des PARs ..... 2

**2 Rappel des composantes du projet ..... 4**
**2.1 Caractéristiques du projet ..... 4**
**2.2 Zone du projet ..... 4**
**2.3 Constructeurs et lots de lignes et postes ..... 5**

**3 Stratégie des zones exemptées de PAR ..... 8**
**3.1 Concept des zones exemptées ..... 8**
**3.2 Définition des zones exemptées de PAR ..... 8**
3.2.1 Zones exemptées de PAR ..... 8
3.2.2 Zones de réinstallation ..... 9
**3.3 Nature et statut des forêts en zones exemptées ..... 9**
3.3.1 Sénégal ..... 9
3.3.1.1 Définition de forêt ..... 9
3.3.1.2 Domaine forestier de l'État ..... 10
3.3.1.3 Forêt d'intérêt régional ..... 10
3.3.1.4 Forêts en zones exemptées au Sénégal ..... 10
3.3.2 Gambie ..... 11
3.3.2.1 Domaine forestier en Gambie ..... 11
3.3.2.2 Forêts en zones exemptées en Gambie ..... 11
3.3.3 Guinée Bissau ..... 11
3.3.3.1 Domaine forestier de Guinée Bissau ..... 11
3.3.3.2 Forêts en zones exemptées en Guinée Bissau ..... 12
3.3.4 Guinée ..... 12
3.3.4.1 Domaine forestier de Guinée ..... 12
3.3.4.2 Forêts en zones exemptées en Guinée ..... 12
**3.4 Synthèse des zones exemptées pour l'ensemble des lignes ..... 13**

**4 Tronçons de lignes exemptés de PAR ..... 16**
**4.1 Zones exemptées le long des lots KEC ..... 16**
4.1.1 Lot L1 ..... 16
4.1.2 Lot L6 ..... 16
**4.2 Zones exemptées le long des lots Vinci/TTE ..... 17**
4.2.1 Lot L7 ..... 17
4.2.2 Lot L5 ..... 17
**4.3 Zones exemptées le long des lots de Vinci/Cegelec Maroc ..... 18**
4.3.1 Lot L2 ..... 18
4.3.2 Lot L3 ..... 18
**4.4 Zones exemptées le long du lot de Sumec (L4) ..... 22**

**5 Postes de transformation exemptés de PAR ..... 23**

**5.1 Lot P1 Sénégal (KEC) ..... 23**
5.1.1 Décret d'utilité publique (DUP) ..... 23
5.1.2 Poste de Kaolack exempté de PAR ..... 23
5.1.2.1 Occupation du sol ..... 23
5.1.2.2 Mise à disposition du terrain à l'OMVG ..... 24
5.1.3 Poste de Sambangalou exempté de PAR (Kédougou) ..... 24
5.1.3.1 Occupation du sol ..... 24
5.1.3.2 Affectation du terrain à l'OMVG ..... 24
**5.2 Lot P2 Gambie (Eiffage/Élecnor) ..... 25**
5.2.1 Décret d'utilité publique en Gambie ..... 25
5.2.2 Poste de Soma exempté de PAR ..... 25
5.2.2.1 Occupation du sol ..... 25
5.2.2.2 Autorisation de déboisement ..... 26
5.2.2.3 Propriété du terrain ..... 26
**5.3 Lot P3 Guinée Bissau (Eiffage/Élecnor) ..... 26**
5.3.1 Décret d'utilité publique (DUP) ..... 26
5.3.2 Permis de déboisement ..... 26
5.3.3 Poste de Saltinho exempté de PAR ..... 27
5.3.3.1 Occupation du sol ..... 27
5.3.3.2 Plan de cadastre du site du poste ..... 27
5.3.4 Poste de Bissau exempté de PAR ..... 27
5.3.4.1 Occupation du sol ..... 27
5.3.4.2 Affectation du terrain à l'OMVG ..... 28
**5.4 Lot P4 Guinée (Eiffage/Élecnor) ..... 29**
5.4.1 Décret d'utilité Publique pour la Guinée ..... 29
5.4.2 Accord de principe pour la coupe et élagage des arbres en Guinée ..... 30
5.4.3 Poste de Linsan exempté de PAR ..... 30
5.4.3.1 Occupation du sol ..... 30
5.4.3.2 Accord d'indemnisation conclu par le CLSG ..... 30
5.4.3.3 Mise à disposition du site à l'OMVG ..... 30
5.4.4 Poste de Kaléta exempté de PAR ..... 31

**6 Directives et recommandations aux Constructeurs ..... 33**

**6.1 Choix des zones exemptées par les Constructeurs ..... 33**
**6.2 Conditions préalables au démarrage des travaux ..... 33**
6.2.1 Communications avec autorités locales et populations riveraines ..... 33
6.2.2 Obtention des permis ou autorisations spécifiques à chaque État ..... 33
6.2.3 Protocole pour les reboisements compensateurs ..... 33
6.2.4 Autorisation d'accès aux zones minières ..... 34
6.2.5 Directives spécifiques de la Banque Mondiale ..... 34
6.2.5.1 Directives environnementales, sanitaires et sécuritaires pour le transport et la distribution de l'électricité ..... 34
6.2.5.2 Directives environnementales, sanitaires et sécuritaires pour l'exploitation des forêts 35
6.2.6 Approbation des PGESC par les bailleurs de fonds ..... 35
6.2.6.1 PGESC initial approuvé par l'IC ..... 35
6.2.6.2 PGESC mis à jour à approuver par les PTF concernés ..... 36
6.2.7 Découverte fortuite d'élément du patrimoine culturel ou cultuel ..... 36
6.2.8 Directives concernant l'accès aux zones exemptées ..... 36
**6.3 Autorisation de démarrer de l'Ingénieur-conseil ..... 36**

**7 Gestion des plaintes et litiges en zones exemptées de PAR ... 37**

**8 Synthèse et conclusion ..... 38**

## Liste des figures

Figure 1.1 : Chronogramme prévisionnel de production et de mise en œuvre des PARs .....3
Figure 3.1 : Ligne d'interconnexion, tronçons et types de ligne .....4
Figure 3.2 : Tronçons vs lots des lignes pour la construction .....6
Figure 2.1 : Zones exemptées le long du corridor de la ligne d'interconnexion de l'OMVG ....14
Figure 4.1 : Zones exemptées le long des lots L1 et L6.....16
Figure 4.2 : Zones exemptées le long du lot L7 .....17
Figure 4.3 : Zones exemptées le long du lot L5 .....18
Figure 4.4 : Zones exemptées le long du lot L2 .....20
Figure 4.5 : Zones exemptées le long du lot L3a .....20
Figure 4.6 : Zones exemptées le long du lot L3b .....21
Figure 4.7 : Zones exemptées le long du lot L3c .....21
Figure 4.8 : Zones exemptées le long du lot L4 .....22
Figure 5.1 : Site du poste de Kaolack sur le terrain de la SENELEC.....23
Figure 5.2 : Site du poste de Sambangalou (à Kédougou) .....24
Figure 5.3 : Périmètre réservé du site du poste de Soma.....26
Figure 5.4 : Périmètre du site du poste de Saltinho .....27
Figure 5.5 : Terrain inoccupé et inexploité au site du poste de Bissau .....28
Figure 5.6 : Site du poste de Bissau intégré dans le plan d'urbanisme de 2015 .....29
Figure 5.7 : Occupation du sol au site du poste de Linsan .....31
Figure 5.8 : Agencement actuel au site du poste de Kaléta.....32

## Liste des tableaux

Tableau 3.1 : Longueurs des tronçons de la ligne d'interconnexion de l'OMVG.....5
Tableau 3.2 : Lots des lignes 225 kV : Longueur, Constructeurs et PTF .....6
Tableau 3.3 : Lots des postes : Constructeurs et PTF .....7
Tableau 2.1 : Tableau synthèse des zones exemptées pour l'ensemble des lignes de l'OMVG .....15

## Annexe 1 : Exemples de zones exemptées

## Annexe 2 : Postes exemptés de PAR au Sénégal

2a : Décret d'Utilité Publique pour le Sénégal
2b : Mise à disposition de l'OMVG du terrain pour le poste de Kaolack
2c : Rapport PMC de l'enquête parcellaire menée au poste de Sambangalou
2d : Acte de délibérations de la Commune de Bandafassi
2e : Plan de cadastre du terrain du poste de Sambangalou

## Annexe 3 : Postes exemptés de PAR en Guinée Bissau

3a : Décret d'Utilité Publique en Guinée Bissau
3b : Permis de déboisement pour les quatre postes en Guinée Bissau
3c : Plan de cadastre du terrain du poste de Saltinho
3d : Accord d'expropriation du 11 juillet 2008
3e : Lettre d'affectation du terrain à l'OMVG

## Annexe 4 : Postes exemptés de PAR en Guinée

4a : Décret d'Utilité Publique en Guinée Bissau
4b : Permis de déboisement pour les quatre postes en Guinée Bissau
4c : Plan de cadastre du terrain du poste de Saltinho
4d : Accord d'expropriation du 11 juillet 2008
4e : Lettre d'affectation du terrain à l'OMVG

## Annexe 5 : Poste exempté de PAR en Gambie

5a : Décret d'Utilité Publique en Gambie
5b : Autorisation de déboisement
5c : Propriété de la NAWEC

## 1.1 Rappel du contexte

### 1.1.1 Urgence de la situation

D'une part, les Constructeurs de lignes sont en cours de mobilisation et certains sont prêts à démarrer les travaux de construction, ou le seront sous peu. En particulier, la firme KEC (Lots 1 et 6) impose une forte pression sur l'OMVG et l'IC pour obtenir l'autorisation de démarrer le travail sur le terrain.

D'autre part, il est clair que l'ensemble des processus qui mènent à la libération des emprises, conformément aux exigences des PTF, est long et complexe et doit être réalisé dans les meilleures conditions. Selon le chronogramme prévisionnel de l'IC montré à la figure 1.1 (page 4), la libération progressive des emprises des lignes va fort probablement s'étendre jusqu'à la fin de 2018. La situation est donc urgente. KEC et les autres Constructeurs risquent de faire des réclamations à cause des retards de libération des emprises.

### 1.1.2 Approche par zones exemptées d'un plan de réinstallation

Les résultats des enquêtes parcellaires qui ont été réalisées dans les quatre pays ont mis en évidence que plusieurs tronçons du corridor de l'emprise ne comptent aucun actif appartenant à des personnes physiques. Les enquêteurs qui ont parcourus ces zones n'ont pas, non plus, identifiés ou été informés par les populations locales de la présence de lieux sacrés ou de sites patrimoniaux particuliers le long de ces tronçons de corridor. Ces tronçons correspondent à des milieux naturels éloignés des agglomérations ou ayant un statut de protection sans occupation humaine avérée. En plus, l'examen systématique et détaillé des orthophotos à haute définition (résolution au sol = 10 cm) captées sur toute la longueur du corridor permet de valider qu'il n'y pas de signe apparent d'occupation ou d'exploitation agricole, ni de structures ou d'équipements communautaires sur toute la longueur de ces tronçons de corridor. Ces tronçons qu'on désigne par le terme de Zones exemptées d'un plan de réinstallation Exemptées, ou « Zones exemptées » ne sont donc pas soumis à la PO 4.12 de la Banque Mondiale, ni à la SO-2 de la BAD et n'exigent pas de PAR.

### 1.1.3 But visé par l'approche zones exemptées

Le but visé est de permettre le démarrage des travaux de construction plus rapidement sur ces tronçons de zones exemptées qui ne requièrent pas de plan de réinstallation. Le démarrage des travaux de construction sur ces zones exemptées va réduire le risque de retard à l'échéancier du projet Énergie OMVG.

### 1.1.4 Note technique de stratégie «Zones exemptées»[1]

Cette approche par zones exemptées a été proposée et discutée lors d'une réunion tenue dans les locaux de la Banque Mondiale à Dakar, le 5 avril dernier. Lors de cette réunion, l'IC a proposé d'utiliser une stratégie par « Zones exemptées » pour libérer plus rapidement certains tronçons de corridor qui n'impliquent pas de réinstallation physique ou économique et qui ne justifient pas l'application de la PO 4.12 de la Banque Mondiale. Suite aux discussions entre les représentants de la Banque Mondiale, de l'OMVG, de l'UGP et de l'IC, la Banque Mondiale a demandé qu'une note technique leur soit soumise pour leur permettre d'évaluer et d'approuver cette approche stratégique.

## 1.2 Note technique sur les zones exemptées de réinstallation

La présente note technique est produite en réponse aux demandes des PTF. Elle reprend les principales explications qui justifient la stratégie des zones exemptées où il n'y pas besoin de

[1] La notion de zones exemptées concerne les zones où il n'y a pas de réinstallation physique ou économique appréhendée au sens de la PO 4.12. Il n'y a pas de zone exemptée au point de vue protection de l'environnement. Toutes les mesures d'atténuation des impacts sur la faune et la flore prévues dans le PGES de projet et toutes des directives et mesures indiquées dans les PGESC des Constructeurs concernant les forêts et les lignes de transport d'électricité s'appliquent. C'est le rôle de l'IC de s'assurer que les Constructeurs mettent bien en œuvre ces mesures qui ont été intégrées dans les PGESC. Des précisions sur les mesures et directives à ce sujet à la section 6.3.

produire un PAR et apportent les précisions et compléments d'information demandés pour y opérer. Cette version finale intègre les ajouts, compléments ou précisions demandés par les PTF qui ont donné leur avis de non objection : BM, AFD, BEI, KfW, BOAD et BAD.

Cette note technique présente les zones exemptées pour l'ensemble des lignes des quatre pays et pour chacun des lots de construction ainsi que les critères qui les définissent. Cette note rappelle aussi les conditions qui doivent être respectées par les Constructeurs avant le démarrage des travaux sur ces zones.

## 1.3 Stratégie générale de production du PAR de l'interconnexion

### 1.3.1 Organisation générale de production des PARs

Les postes et lignes de l'interconnexion du Projet Énergie de l'OMVG s'étendent sur 4 pays, dont les lois nationales, les monnaies, les langues, les barèmes et les structures administratives diffèrent. Pour ces raisons, il a été convenu de préparer huit (8) PAR répartis comme suit :

**PARs des postes**

1. PAR des postes du Sénégal : Tambacounda, Kédougou, Tanaff et Kaolack
2. PAR des postes de Gambie : Brikama et Soma
3. PAR des postes de Guinée Bissau : Bissau, Mansoa, Bambadinca et Saltinho
4. PAR des postes de Guinée : Boké, Kaléta, Linsan, Labé et Mali

**PARs des lignes**

5. PAR Gambie : Lot 7; parties Lot 6a et Lot 6b en Gambie
6. PAR Guinée Bissau : Lot 5 en Guinée Bissau
7. PAR Sénégal : Lots 1a et 1b; Lot 2; Lot 3 au Sénégal ; Lot 6a et 6b au Sénégal;
8. PAR Guinée : Lot 3 en Guinée; Lot 4 ; Lot 5 en Guinée

### 1.3.2 Chronogramme prévisionnel de livraison des PARs

Le calendrier global menant à la libération progressive des emprises des lignes et postes s'étendra fort probablement jusqu'à la fin de 2018. Le chronogramme prévisionnel de production des PARs et des étapes de révision/validation et de mise en œuvre des PARs est présenté à la figure 1.1. Ce chronogramme est présenté à titre indicatif et ne constitue pas un engagement.

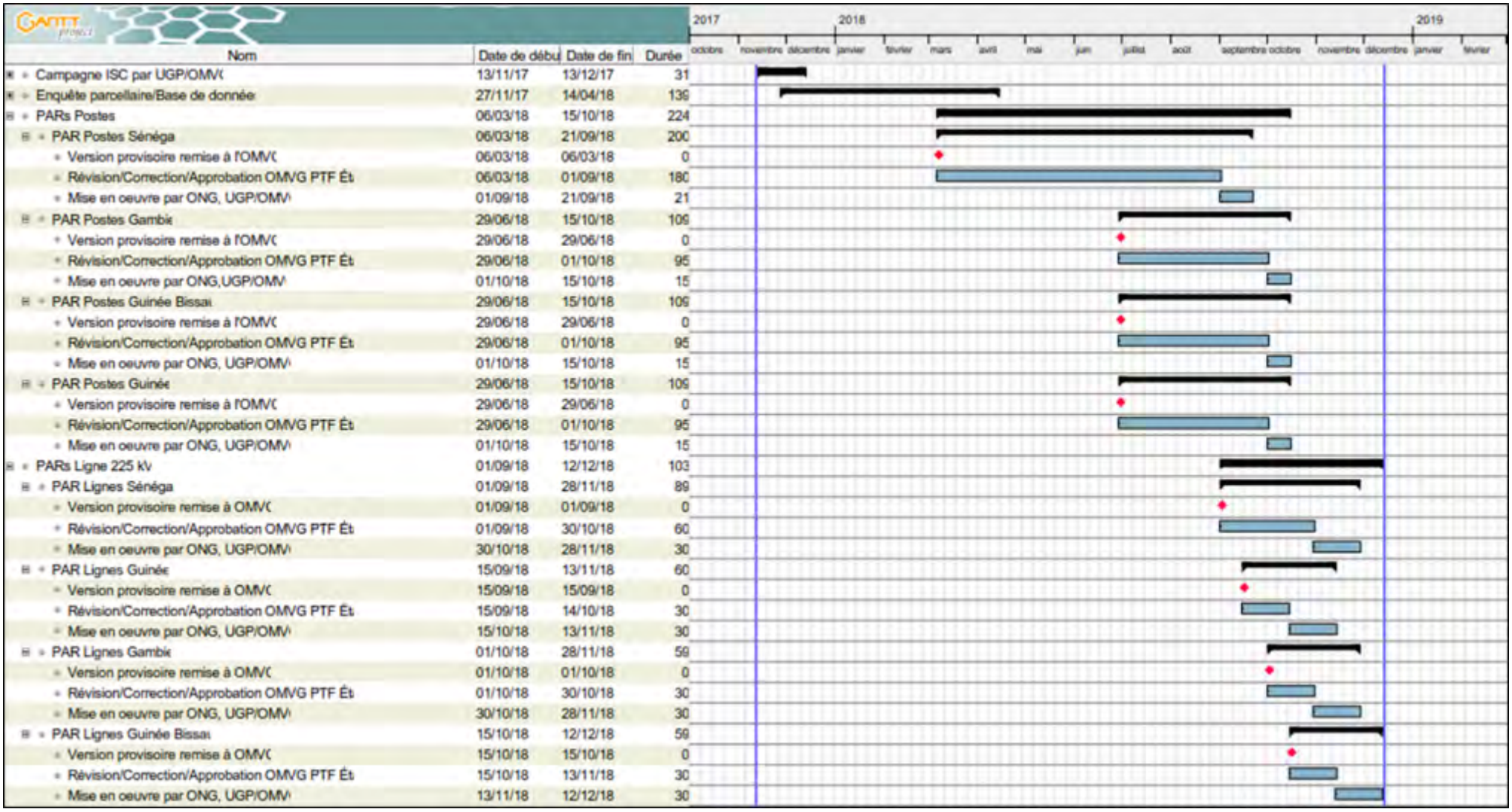

| Nom | Date de début | Date de fin | Durée |
|---|---|---|---|
| Campagne ISC par UGP/OMV( | 13/11/17 | 13/12/17 | 31 |
| Enquête parcellaire/Base de donnée | 27/11/17 | 14/04/18 | 139 |
| PARs Postes | 06/03/18 | 15/10/18 | 224 |
| PAR Postes Sénéga | 06/03/18 | 21/09/18 | 200 |
| Version provisoire remise à l'OMV( | 06/03/18 | 06/03/18 | 0 |
| Révision/Correction/Approbation OMVG PTF Ét | 06/03/18 | 01/09/18 | 180 |
| Mise en oeuvre par ONG, UGP/OMV | 01/09/18 | 21/09/18 | 21 |
| PAR Postes Gambi | 29/06/18 | 15/10/18 | 109 |
| Version provisoire remise à l'OMV( | 29/06/18 | 29/06/18 | 0 |
| Révision/Correction/Approbation OMVG PTF Ét | 29/06/18 | 01/10/18 | 95 |
| Mise en oeuvre par ONG,UGP/OMV | 01/10/18 | 15/10/18 | 15 |
| PAR Postes Guinée Bissa | 29/06/18 | 15/10/18 | 109 |
| Version provisoire remise à l'OMV( | 29/06/18 | 29/06/18 | 0 |
| Révision/Correction/Approbation OMVG PTF Ét | 29/06/18 | 01/10/18 | 95 |
| Mise en oeuvre par ONG, UGP/OMV | 01/10/18 | 15/10/18 | 15 |
| PAR Postes Guinée | 29/06/18 | 15/10/18 | 109 |
| Version provisoire remise à l'OMV( | 29/06/18 | 29/06/18 | 0 |
| Révision/Correction/Approbation OMVG PTF Ét | 29/06/18 | 01/10/18 | 95 |
| Mise en oeuvre par ONG, UGP/OMV | 01/10/18 | 15/10/18 | 15 |
| PARs Ligne 225 kV | 01/09/18 | 12/12/18 | 103 |
| PAR Lignes Sénéga | 01/09/18 | 28/11/18 | 89 |
| Version provisoire remise à OMV( | 01/09/18 | 01/09/18 | 0 |
| Révision/Correction/Approbation OMVG PTF Ét | 01/09/18 | 30/10/18 | 60 |
| Mise en oeuvre par ONG, UGP/OMV | 30/10/18 | 28/11/18 | 30 |
| PAR Lignes Guinée | 15/09/18 | 13/11/18 | 60 |
| Version provisoire remise à OMV( | 15/09/18 | 15/09/18 | 0 |
| Révision/Correction/Approbation OMVG PTF Ét | 15/09/18 | 14/10/18 | 30 |
| Mise en oeuvre par ONG, UGP/OMV | 15/10/18 | 13/11/18 | 30 |
| PAR Lignes Gambi | 01/10/18 | 28/11/18 | 59 |
| Version provisoire remise à OMV( | 01/10/18 | 01/10/18 | 0 |
| Révision/Correction/Approbation OMVG PTF Ét | 01/10/18 | 30/10/18 | 30 |
| Mise en oeuvre par ONG, UGP/OMV | 30/10/18 | 28/11/18 | 30 |
| PAR Lignes Guinée Bissa | 15/10/18 | 12/12/18 | 59 |
| Version provisoire remise à OMV( | 15/10/18 | 15/10/18 | 0 |
| Révision/Correction/Approbation OMVG PTF Ét | 15/10/18 | 13/11/18 | 30 |
| Mise en oeuvre par ONG, UGP/OMV | 13/11/18 | 12/12/18 | 30 |



Figure 2.1 : Chronogramme prévisionnel de production et de mise en œuvre des PARs

# 2 Rappel des composantes du projet

## 2.1 Caractéristiques du projet

Le projet de ligne d'interconnexion 225 kV de l'OMVG est destiné à assurer le transport de l'énergie produite par les aménagements de Sambangalou et de Kaléta vers les principaux centres de chacun des pays de l'OMVG. La ligne d'interconnexion s'étend sur une longueur totale de 1645,56 km à travers le Sénégal, la Guinée, la Guinée-Bissau et la Gambie. Elle comporte des sections de pylônes type monoterne et des sections de pylônes type biterne. Le projet d'interconnexion comporte aussi la réalisation de 15 postes de transformation localisés à proximité des principaux centres de production ou de consommation de chacun des pays.

## 2.2 Zone du projet

Le tracé de la ligne est découpé en 16 tronçons. Ce découpage est délimité par les 15 postes auxquels s'ajoute un point de coupure supplémentaire près de Birkelane (Sénégal), à l'endroit où se fait la jonction entre deux lignes monoternes qui deviennent une ligne biterne. La figure 2.1 ci-dessous présente une vue d'ensemble du tracé de la ligne d'interconnexion répartie en 16 tronçons à travers les quatre pays de l'OMVG. Elle présente aussi la localisation des postes de transformation et le point de jonction de Birkelane.

Le tableau 3.1 présente les longueurs respectives de chacun des lots de lignes des constructeurs et PTD associée.

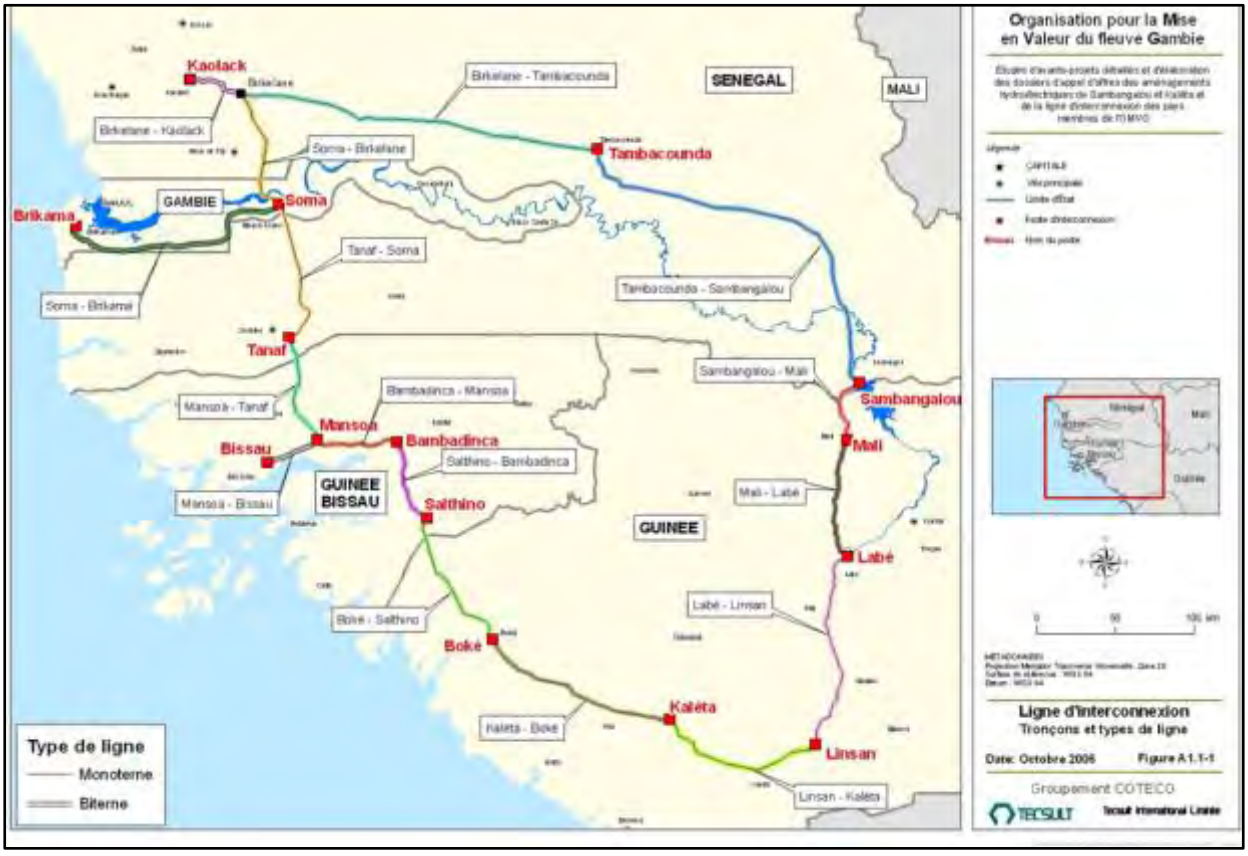


Figure 2.1 : Ligne d'interconnexion, tronçons et types de ligne

Tableau 2.1 : Longueurs des tronçons de la ligne d'interconnexion de l'OMVG

| Pays | Lot | | Entreprise | PTF | Km | Total |
|---|---|---|---|---|---|---|
| Sénégal | L5d | Mansoa-Tanaff | Vinci-Cegelec | IDA | 13,67 | 688,70 |
| | L6a | Tanaff-Soma | KEC | IDA | 86,24 | |
| | L6b | Soma-Birkelane | KEC | KFW | 63,06 | |
| | L1b | Kaolack-Birkelane | KEC | KFW | 35,33 | |
| | L1a | Birkelane-Tambacounda | KEC | AFD | 222,55 | |
| | L2 | Tambacounda-Sambangalou | Vinci-Cegelec | BID | 244,09 | |
| | L3a | Sambangalou-Mali | Vinci-Cegelec | BAD | 23,76 | |
| Guinée | L3a | Sambangalou-Mali | Vinci-Cegelec | BAD | 35,78 | 572,60 |
| | L3b | Mali-Labé | Vinci-Cegelec | BAD | 88,61 | |
| | L3c | Labé-Linsan | Vinci-Cegelec | BAD | 119,97 | |
| | L4 | Linsan-Kaléta | Sumec | BEI | 115,38 | |
| | L4 | Kaléta-Boké | Sumec | BEI | 128,84 | |
| | L5a | Boké-Saltinho | Vinci-Cegelec | IDA | 84,01 | |
| Guinée Bissau | L5a | Boké-Saltinho | Vinci-Cegelec | IDA | 14,03 | 217,33 |
| | L5b | Saltinho-Bambadinca | Vinci-Cegelec | IDA | 55,20 | |
| | L5c | Bambadinca-Mansoa | Vinci-Cegelec | IDA | 53,79 | |
| | L5e | Mansoa-Bissau | Vinci-Cegelec | IDA | 35,23 | |
| | L5d | Mansoa-Tanaff | Vinci-Cegelec | IDA | 59,08 | |
| Gambie | L6a | Tanaff-Soma | KEC | IDA | 5,44 | 166,93 |
| | L7 | Soma-Brikama | Vinci-Cegelec | IDA | 143,03 | |
| | L6b | Soma-Birkelane | KEC | KFW | 18,46 | |
| | | | | | **1 645,56** | **1 645,56** |

## 2.3 Constructeurs et lots de lignes et postes

En prévision de la préparation des documents d'appel d'offres (DAO), le projet a été divisé en 7 lots de ligne et en 4 lots de postes de transformation. La figure 3.2 montre comment sont répartis les lots le long de la ligne d'interconnexion et les Constructeurs adjudicataires. Le tableau 3.2 indique les Entrepreneurs et les Partenaires Techniques et Financiers (PTF) associés à chacun des lots et sous-lots des lignes. Le tableau 3.3 , quant à lui, présente les entrepreneurs et les PTF des lots des postes de transformation.




Figure 2.2 : Tronçons vs lots des lignes pour la construction

Tableau 2.2 : Lots des lignes 225 kV : Longueur[2], Constructeurs et PTF

| Lot | | Section | | Constructeur | PTF | Longueur (km) | |
|---|---|---|---|---|---|---|---|
| | | No | Nom | | | Total | Par tronçon |
| **L1** | L1a | 01a | Birkelane-Tambacounda | KEC | AFD | 257,89 | 222,55 |
| | L1b | 01b | Kaolack-Birkelane | KEC | KFW | | 35,33 |
| **L2** | L2 | 02 | Tambacounda-Sambangalou | Vinci-Cegelec | BID | 244,09 | 244,09 |
| **L3** | L3a | 03 | Sambangalou-Mali | Vinci-Cegelec | BAD | 268,13 | 59,54 |
| | L3b | 04 | Mali-Labé | Vinci-Cegelec | BAD | | 88,61 |
| | L3c | 05 | Labé-Linsan | Vinci-Cegelec | BAD | | 119,97 |
| **L4** | L4 | 06 | Linsan-Kaléta | Sumec | BEI | 244,23 | 115,38 |
| | L4 | 07 | Kaléta-Boké | Sumec | BEI | | 128,84 |
| **L5** | L5 | 08 | Boké-Saltinho | Vinci-Cegelec | IDA | 315,01 | 98,04 |
| | L5 | 09 | Saltinho-Bambadinca | Vinci-Cegelec | IDA | | 55,20 |
| | L5 | 10 | Bambadinca-Mansoa | Vinci-Cegelec | IDA | | 53,79 |
| | L5 | 11 | Mansoa-Bissau | Vinci-Cegelec | IDA | | 35,23 |
| | L5 | 12 | Mansoa-Tanaff | Vinci-Cegelec | IDA | | 72,75 |
| **L6** | L6a | 13 | Tanaff-Soma | KEC | IDA | 172,84 | 91,68 |
| | L6b | 15 | Soma-Birkelane | KEC | KFW | | 81,52 |
| **L7** | L7 | 14 | Soma-Brikama | Vinci-Cegelec | IDA | 143,03 | 143,03 |
| | | | | | | **1 645,56** | **1 645,56** |

[2] Les longueurs indiquées ont été mises à jour en date du 25 avril 2018 en tenant compte de la variante de tracé retenue pour la traversée du fleuve Gambie entre Soma et Birkelane (L6b)

Tableau 2.3 : Lots des postes : Constructeurs et PTF

| Pays | Lots | Poste | Constructeur | PTF |
|---|---|---|---|---|
| **Sénégal** | **P1a** | Kaolack | KEC International | BEI |
| | | Tanaff | KEC International | |
| | **P1b** | Tambacounda | KEC International | AFD/ BOAD/ FDE |
| | | Sambangalou (Kédougou) | KEC International | |
| **Gambie** | **P2** | Soma | Eiffage/Élecnor | FKDEA |
| | | Brikama | Eiffage/Élecnor | |
| **Guinée-Bissau** | **P3** | Bambadinca | Eiffage/Élecnor | IDA/ BOAD |
| | | Bissau | Eiffage/Élecnor | |
| | | Saltinho | Eiffage/Élecnor | |
| | | Mansoa | Eiffage/Élecnor | |
| **Guinée** | **P4a** | Kaléta | Eiffage/Élecnor | BEI |
| | | Boké | Eiffage/Élecnor | |
| | **P4b** | Mali | Eiffage/Élecnor | BID |
| | | Labé | Eiffage/Élecnor | |
| | | Linsan | Eiffage/Élecnor | |

# 3 Stratégie des zones exemptées de PAR

## 3.1 Concept des zones exemptées

Les résultats des enquêtes parcellaires qui ont été réalisées dans les quatre pays ont mis en évidence que plusieurs tronçons du corridor de l'emprise ne comptent aucun actif appartenant à des personnes physiques. Les enquêteurs qui ont parcourus ces zones n'ont pas, non plus, identifiés ou été informés par les populations locales de la présence de lieux sacrés ou de sites patrimoniaux particuliers le long de ces tronçons de corridor. Ces tronçons correspondent à des milieux naturels éloignés des agglomérations ou ayant un statut de protection sans occupation humaine avérée. En plus, l'examen systématique et détaillé des orthophotos à haute définition (résolution au sol = 10 cm) captées sur toute la longueur du corridor permet de valider qu'il n'y pas de signe apparent d'occupation ou d'exploitation agricole, ni de structures ou d'équipements communautaires sur toute la longueur de ces tronçons de corridor. Ces tronçons qu'on désigne par le terme de « Zones Exemptées » ne sont donc pas soumis à la PO 4.12 de la Banque Mondiale, ni à la SO-2 de la BAD et n'exigent pas de PAR.

Le concept des « Zones exemptées » n'est pas nouveau. C'est une approche qui a d'ailleurs été utilisée dans le cadre du Projet d'Appui au Secteur de l'Électricité (PASE, 2017[3]) financé par la Banque Mondiale. Dans ce projet, le corridor de la ligne a été séparé en zones rouge, orange, jaune et verte.

## 3.2 Définition des zones exemptées de PAR

### 3.2.1 Zones exemptées de PAR

Les zones exemptées sont les tronçons du corridor de l'emprise de 40 m de largeur et les sites de certains postes pour lesquels il n'y a aucun individu qui soit propriétaire, occupant ou exploitant la terre, ni aucun groupe autochtone[4][5] ou autre groupe d'une minorité ethnique, religieuse ou linguistique, ni aucune infrastructure et équipement publics/communautaires, ni patrimoine culturel, ni lieu sacré qui ait été identifié lors de la campagne d'enquêtes parcellaires et socio-économiques menée le long du corridor[6]. L'examen attentif des orthophotos haute résolution de mai 2017 indique bien aussi qu'il n'y a aucun signe visible d'exploitation agricole ou d'occupation humaine autre que le pastoralisme[7][8] à certains endroits le long des zones exemptées. De même, l'analyse des orthophotos permet de valider qu'il n'y a pas de structure, infrastructure, équipement communautaire, site patrimonial ou autres visible le long de ces tronçons.

[3] PASE, 2017 : Rapport final de vérification de l'absence de réinstallation – Zones exemptées. Projet d'Appui au Secteur de l'Électricité : Projet de renouvellement de la ligne Hann – Cap des biches. SENELEC, Ministère de l'Énergie et du Développement des Énergies Renouvelables (MEDER), Octobre 2017.

[4] Groupe de la Banque Africaine de Développement, 2016 : Développement et Peuples Autochtones en Afrique produit par le Groupe de la Banque Africaine de Développement. Série sur les sauvegardes et la durabilité. Volume 2 Publication 2, Août 2016.

[5] La Banque mondiale a procédé à un examen social de la zone du projet et aucune personne de la zone du projet ne satisfait aux exigences de la politique opérationnelle de la Banque relative aux Peuples autochtones (PO 4.10).

[6] Une enquête socio-économique a été menée conjointement avec l'enquête parcellaire le long du corridor de la ligne dans les quatre pays. Les enquêteurs se sont rendus dans chacun des villages situés à proximité du corridor. Ils ont questionné les chefs de villages afin d'identifier les personnes se trouvant dans l'emprise pour aller les rencontrer et leur passer le questionnaire d'enquête.

[7] Le pastoralisme est la seule activité humaine observée sur le terrain et visible sur les orthophotos dans certaines zones exemptées (voir Annexe 6 : Lot 1a : Sec01-A18 et Sec01-A23,). Le pastoralisme est une activité compatible avec la présence de la ligne 225 kV et n'implique aucune réinstallation physique. Il est bien établi que le jardinage, les cultures vivrières et maraîchères, l'élevage, le pâturage ou toute autre activité ne nuisant pas à l'exploitation et à l'entretien de la ligne peuvent se poursuivre et se développer dans l'emprise. L'avant-projet de Loi portant Code pastoral pour le Sénégal ne contient aucun élément interdisant ou indiquant une contrainte au pastoralisme sous des lignes de transport d'électricité. Au contraire, l'Art L85 indique : l'accès des pasteurs transhumants aux espaces et aux ressources de leurs parcours est libre. Il est interdit d'occuper ces espaces de manière à entraver la progression ou le séjour des pasteurs en déplacement.

[8] Si les activités du projet entraînent un déplacement économique de quelque nature que ce soit, la section concernée du corridor de la ligne de transport d'électricité sera considérée comme une zone rouge.

Il apparaît donc clairement qu'il n'y aura aucun besoin de réinstallation physique ou économique d'individu le long de ces tronçons de zones exemptées. La PO 4.12[9] de la Banque Mondiale de même que la SO2[10] de la BAD ne s'appliquent pas à ces tronçons.

En pratique, les zones exemptées identifiées le long du corridor des lignes de l'OMVG se trouvent dans des secteurs relativement éloignés des populations et correspondent à :

- Des terres sous contrôle d'une personne morale relevant de l'État : Ministère, Direction Régionale, collectivités locales[11] : forêt classée, forêt du domaine public, forêt communautaire.
- Des groupements végétaux à l'état naturel ou en régénération : savanes herbeuses, savanes arbustives, savanes arborées, savanes boisées, forêts claires, forêts denses, mangrove, tanne, bas-fonds.
- Des terres incultes : bowés, affleurement rocheux, cuirasse ferrugineuse, secteur accidenté difficile d'accès.

### 3.2.2 Zones de réinstallation

À l'opposé, les zones de réinstallation sont les tronçons de corridor où il y a des individus propriétaires, occupants ou exploitants les terres de façon formelle ou selon le droit coutumiers[12] qui seront affectés par le projet. Plus précisément, les tronçons de corridor sont considérés des zones de réinstallation lorsque :

- Une personne propriétaire, occupant ou exploitant la terre a été identifiée comme PAP potentielle et questionnée lors de l'enquête parcellaire menée sur le terrain.
- Il y a évidence d'occupation ou d'activités agricoles sur les orthophotos.
- Il y a un doute sur la présence d'une PAP à cause de l'absence d'information.

## 3.3 Nature et statut des forêts en zones exemptées

Les sections ci-dessous décrivent les différents types de zones forestières dans chaque pays. Dans la mesure où la ligne de transmission passera à travers les zones boisées, un certain nombre d'arbres devront être coupés. Chaque pays a élaboré ou est en train d'élaborer un protocole en collaboration avec l'OMVG pour la coupe des arbres, en tenant compte des coûts environnementaux et économiques (voir section 6.3).

### 3.3.1 Sénégal

#### 3.3.1.1 Définition de forêt

Le domaine forestier au Sénégal est décrit dans le code forestier de 1998[13] (Annexe 1). Dans le code forestier, les forêts s'entendent des terrains recouverts d'une formation à base d'arbres, d'arbustes ou de broussailles d'une superficie minimale d'un seul tenant d'un hectare, dont les produits exclusifs ou principaux sont le bois, les écorces, les racines, les fruits, les résines, les gommes, les exsudats et huiles, les-fleurs et les feuilles.

[9] Banque Mondiale, 2001 : Manuel Opérationnel de la Banque Mondiale, Politique Opérationnelle 4.12 Réinstallation involontaire de personnes, décembre 2001.
[10] Groupe de la Banque Africaine de Développement (2013) : Système de Sauvegardes Intégré de la Banque africaine de développement. Déclaration de politique et sauvegardes opérationnelles. Sauvegarde opérationnelle 2 – Réinstallation involontaire : Acquisition de terres, déplacements de populations et indemnisation. Série sur les sauvegardes et la durabilité, Volume 1 - Numéro 1, Décembre 2013.

[11] Les collectivités locales ne sont pas des structures traditionnelles ou coutumières. Ce sont des structures décentralisées de l'État : Région, Commune, Communauté rurale. Ces collectivités locales ont une autonomie financière et s'administrent librement par des conseils élus (Conseil Régional, Conseil Communal et Conseil Rural). Neuf domaines de compétences ont été transférés aux collectivités locales, entre autres, l'environnement et la gestion des ressources naturelles. A ce titre, chaque collectivité règle, par ses délibérations, les affaires de son territoire et reçoit une mission claire, définissant ses responsabilités. Le PAR de chacun des pays décrit plus précisément le statut juridique de ces structures décentralisées.

[12] La place du droit coutumier dans la gestion du foncier de chacun des pays est expliquée dans chacun des PARs sectoriels des postes et des lignes.
[13] Tiré du code forestier du Sénégal, 1998 : Titre I : Du Domaine Forestier National; Chapitre premier : Des Forêts et du Domaine Forestier, page 27.

Continuent d'être considérées comme forêts durant une période de dix ans à compter du jour où est constatée la destruction, les formations forestières ayant subi une coupe ou un incendie entraînant leur destruction totale.

Sont également considérés comme forêts :

- les terrains qui étaient récemment couverts de forêts récemment coupées ou incendiées, mais qui sont soumis à la régénération naturelle ou au reboisement;
- les terres en friches destinées à être boisées;
- les terrains de culture affectés par le propriétaire ou l'usufruitier aux actions forestières;
- toute terre dégradée impropre à l'agriculture et nécessitant une action de restauration;
- les terres destinées à être reboisées pour la récréation.

#### 3.3.1.2 Domaine forestier de l'État

Constitue le domaine forestier de l'État, l'ensemble des zones classées comprenant les forêts classées, les réserves sylvo-pastorales, les périmètres de reboisement et de restauration, les parcs nationaux, les réserves naturelles intégrales et les réserves spéciales.

- Les forêts classées sont constituées en vue de leur conservation, de leur enrichissement et de la régénération des sols, par tout moyen approprié de gestion ou de protection.
- Les réserves sylvo-pastorales sont des formations naturelles où des restrictions sont apportées, notamment sur les cultures industrielles, afin de permettre une exploitation de la biomasse compatible avec leur état boisé.
- Les périmètres de reboisement ou de restauration sont des terrains dénudés ou insuffisamment boisés sur lesquels s'exerce ou risque de s'exercer une érosion grave, et dont le reboisement ou la restauration est reconnue nécessaire du point de vue agronomique, économique ou écologique. Ces terrains sont temporairement classés en vue d'en assurer la protection, la reconstitution ou le reboisement. Les buts atteints, ils peuvent être aménagés ou soustraits du régime des forêts classées.
- Les réserves naturelles intégrales sont des zones constituant une collection représentative de formations naturelles, classées pour des raisons écologiques ou scientifiques. Dans ces zones sont interdites toutes opérations de chasse, dé pêche de culture, d'exploitation, de pâturage ou d'aménagement.
- Les réserves spéciales sont des zones où pour des raisons scientifiques, touristiques ou écologiques, certaines restrictions, temporaires ou définitives, relatives à la chasse, à la pêche, à la capture des animaux, à l'exploitation des végétaux et des produits du sol et du sous-sol, à la réalisation d'infrastructures, sont nécessaires à des fins scientifiques, touristiques ou écologiques.
- Les parcs nationaux sont des zones où des restrictions ou des interdictions quant à la chasse, la capture des animaux, l'exploitation des végétaux, des produits du sol ou du sous-sol sont édictées en vue de la conservation de la nature. Dans la mesure du possible, les parcs nationaux sont mis à la disposition du public pour son éducation et sa récréation.

#### 3.3.1.3 Forêt d'intérêt régional

Les forêts d'intérêt régional sont des forêts situées en dehors du domaine forestier de l'État et comprises dans les limites administratives de la région. Elles comprennent les forêts communales et les forêts communautaires.

- Les forêts communales sont des forêts situées en dehors du domaine forestier de l'État et comprises dans les limites administratives de la commune qui en est le gestionnaire.
- Les forêts communautaires sont des forêts situées en dehors du domaine forestier de l'État et comprises dans les limites administratives de la communauté rurale qui en est le gestionnaire.

#### 3.3.1.4 Forêts en zones exemptées au Sénégal

Au Sénégal, les tronçons de zones exemptées les plus longs se trouvent dans la forêt classée de Tamba-Sud. Les autres tronçons de zones exemptées se trouvent en zone de forêts non classées d'intérêt régional sous le contrôle administratif de Communes ou de Communautés

rurales. Les zones de forêt sont principalement des savanes arbustives/arborées au nord, entre Kaolack et Kédougou, et des forêts claires à dense en Casamance.

Dans les zones exemptées au Sénégal, des dispositions seront prises afin de se conformer aux législations forestières du Sénégal.

- Sur le domaine national, l'exploitation ne peut s'exécuter qu'après l'obtention d'un permis d'exploitation délivré par le service forestier suite au paiement des taxes et redevances. En plus, les coupes non inscrites dans un plan d'aménagement ainsi que les coupes en forêt non aménagée doivent faire l'objet au préalable d'une autorisation par le service forestier.
- En dehors des zones du domaine forestier de l'État, notamment dans les forêts communautaires, l'exercice des droits est transféré aux collectivités locales qui en conséquence disposent librement des revenus issus de l'exercice de ces droits.

### 3.3.2 Gambie

#### 3.3.2.1 Domaine forestier en Gambie[14]

En matière de gestion de forêts, le Gouvernement Gambien a adopté le « *Forest Act, 1998* », qui vise à assurer le maintien et le développement des ressources forestières en vue de renforcer la contribution de la foresterie au développement socio-économique du pays. Selon le « *Forest Act, 1998* », la forêt désigne une superficie d'au moins 10% d'arbres, cultivés ou plantés naturellement, et 50% ou plus de couverture de régénération d'arbustes et d'arbres et comprend les parcs forestiers publics, les forêts communautaires et les forêts protégées. Les forêts en Gambie sont classées dans les catégories suivantes :

- Les forêts de l'État qui comprennent:
  - Les parcs forestiers ;
  - Les réserves forestières.
- Les forêts communautaires,
- Les forêts privées qui comprennent:
  - Les forêts naturelles privées ;
  - Les plantations privées.

#### 3.3.2.2 Forêts en zones exemptées en Gambie

Comme décrit à la section 4.2.1 de cette note, les principales zones exemptées en Gambie se trouvent dans trois parcs forestiers : Furuyar Forest Park, Kahlenge Forest Park et Mutaro Kunda Forest Park et dans des forêts communautaires. Les parcs forestiers sont des forêts désignées gérées par le ministère des Forêts à des fins de production forestière, de démonstration de techniques de gestion forestière, de formation forestière du personnel et autres personnes impliquées dans les activités forestières, pour la recherche appliquée et pour la conservation.

Les forêts communautaires sont des forêts détenues et gérées par les communautés désignées aux fins de production de bois, de bois de feu et de produits forestiers non ligneux, de pâturage forestier, de protection et de conservation. Les forêts privées sont des forêts naturelles ou plantées sur des terres possédée sou louées.

### 3.3.3 Guinée Bissau

#### 3.3.3.1 Domaine forestier de Guinée Bissau[15]

Le Décret 14/2011 du 22 février sur les forêts définit en son article 2 alinéa 3 qu'une forêt est une formation naturelle ou un système artificiel de formations composées des mangroves, palmeraies, forêts-galeries et les autres types de formations végétales comme les forêts subhumides, denses, moyennement denses, subtropicales en régénérescence et les savanes arborées et herbacées.

[14] Tiré du Forest Act, de Gambie,1998
[15] Tiré du décret 14/2011 du 22 février sur les forêts de Guinée Bissau

En son article 10, cette loi stipule que la classification sous le régime de forêt doit être motivée par la nécessité de conservation des ressources forestières et ceci toute la durée que l'État juge nécessaire pour protéger l'intérêt général ou la sauvegarde de certaines formations naturelles.

L'application de la législation forestière et le respect des autres accords internationaux complémentaires relève surtout de la responsabilité du Ministère de l'Agriculture, des Forêts, de la Chasse et de l'Élevage. Ce ministère comporte plusieurs Directions, dont la Direction Générale des Forêts.

#### 3.3.3.2 Forêts en zones exemptées en Guinée Bissau

Le long du corridor de la ligne de l'OMVG, les zones sont courtes et offrent peu de possibilités de démarrer des travaux pour les entrepreneurs. Elles constituent seulement 13% de la longueur du corridor entre Boké et Tanaff. Il s'agit principalement de savanes arborées et de forêts claires sur le domaine public.

### 3.3.4 Guinée

#### 3.3.4.1 Domaine forestier de Guinée[16]

Le domaine forestier est constitué par les terrains forestiers portant une végétation autre que plantée à des fins exclusivement agricoles, ou nécessitant des aménagements destinés à assurer la conservation des sols, la régularisation des systèmes hydrologiques, l'accroissement de la production forestière ou le maintien des équilibres écologiques.

Ce domaine forestier peut appartenir à l'État, aux Collectivités ou à des personnes physiques ou morales privées. Le domaine forestier se compose :

- du domaine forestier de l'État ;
- du domaine forestier des collectivités décentralisées, districts et villages ;
- du domaine forestier privé ;
- du domaine forestier non classé.

Les travaux de fouille, d'exploitation de carrières ou de mines, de construction de voies de communication, dont l'exécution est envisagée dans le domaine forestier, sont soumis à l'autorisation du Ministère chargé des Forêts, ainsi que, le cas échéant, à un permis de coupe ou de défrichement. Cette autorisation détermine les mesures de protection et de restauration à prendre par le bénéficiaire, conformément aux prescriptions des textes d'application du présent Code.

Un nouveau code forestier, remplaçant celui en date de 1999, a été adopté le 24 avril 2017 par le Parlement. Dans ce code révisé figurent de nouvelles dispositions. Parmi celles-ci, la fixation du taux de recettes forestières pour les collectivités locales et le taux d'utilisation de ces montants pour des travaux communautaires d'intérêt forestier (article 192) ; l'obligation de remplacer, en bois équivalent en quantité et en qualité, toute superficie forestière défrichée ou déboisée (art 122) ainsi que l'introduction de catégories de permis de coupe (bois d'œuvre et d'industrie, bois énergie) et de catégories de licences d'exploitation et de valorisations des produits forestiers non ligneux d'origine végétale.

Le code nouveau code permet d'assurer une meilleure surveillance du patrimoine forestier avec la création d'un corps paramilitaire chargé de faire respecter la réglementation forestière.

#### 3.3.4.2 Forêts en zones exemptées en Guinée

Les forêts en zones exemptées en Guinée sont des forêts du domaine forestier de l'État et des forêts du domaine forestier des collectivités décentralisées.

[16] Tiré du Code forestier de Guinée, 1998.

## 3.4 Synthèse des zones exemptées pour l'ensemble des lignes

La longueur totale des lignes de l'interconnexion est de 1 645,56 km. Sur ce total, il y a 812,41 km de zones exemptées[17]. Ce qui représente 49,38% de toute la longueur du corridor de l'emprise. À l'opposé, les zones de réinstallation couvrent 832,79 km, ce qui constitue 50,62% de toute la longueur.

La carte de la figure 2.1 montre la répartition des principales zones exemptées sur l'ensemble du corridor de la ligne d'interconnexion. Le tableau 2.1 présente la synthèse du linéaire des zones exemptées et de réinstallation pour chacun des lots de construction.

[17] Prenez note que les longueurs de zones exemptées ne sont pas nécessairement continues. Les informations détaillées sur la position et la longueur des zones exemptées seront transmises aux Constructeurs

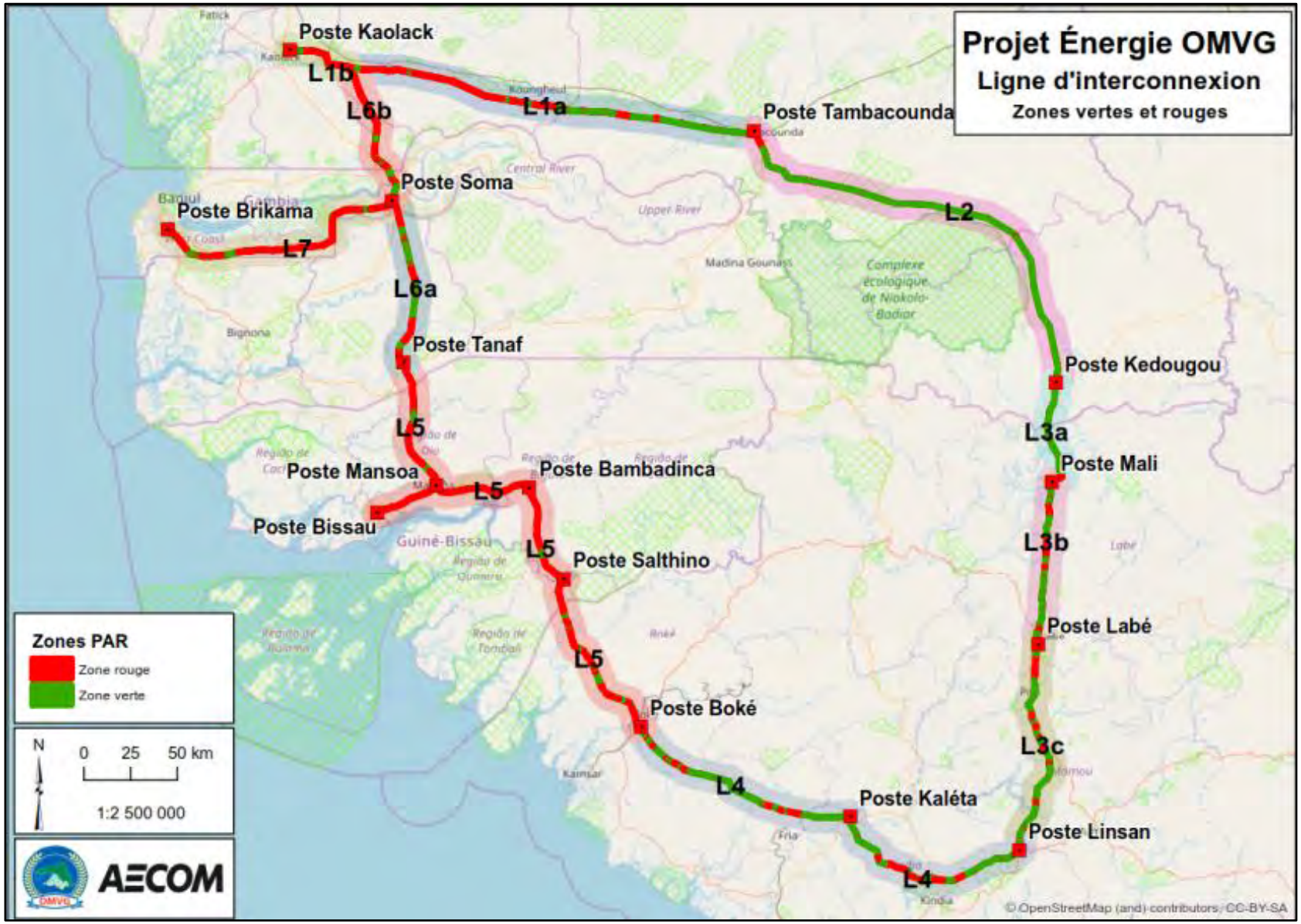


Figure 3.1 : Zones exemptées le long du corridor de la ligne d'interconnexion de l'OMVG

Tableau 3.1 : Tableau synthèse des zones exemptées pour l'ensemble des lignes de l'OMVG[18]

| Lot | | Section | | Constructeur | PTF | Longueur (km) | | Zone exemptée | | Zone de réinstallation | |
|---|---|---|---|---|---|---|---|---|---|---|---|
| | | No | Nom | | | Total | Par section | km | % | km | % |
| **L1** | L1a | 01a | Birkélane-Tambacounda | KEC | AFD | 257,88 | 222,55 | **66,26** | **29,78** | **156,29** | **70,22** |
| | L1b | 01b | Kaolack-Birkélane | KEC | KFW | | 35,33 | **4,02** | **11,38** | **31,31** | **88,62** |
| **L2** | L2 | 02 | Tambacounda-Sambangalou | Vinci-Cegelec | BID | 244,09 | 244,09 | **226,50** | **92,80** | **17,59** | **7,20** |
| **L3** | L3a | 03 | Sambangalou-Mali | Vinci-Cegelec | BAD | 268,12 | 59,54 | **196,50** | **73,29** | **71,63** | **26,71** |
| | L3b | 04 | Mali-Labé | Vinci-Cegelec | BAD | | 88,61 | | | | |
| | L3c | 05 | Labé-Linsan | Vinci-Cegelec | BAD | | 119,97 | | | | |
| **L4** | L4 | 06 | Linsan-Kaléta | Sumec | BEI | 244,23 | 115,38 | **183,74** | **75,23** | **60,48** | **24,77** |
| | L4 | 07 | Kaléta-Boké | Sumec | BEI | | 128,84 | | | | |
| **L5** | L5 | 08 | Boké-Saltinho | Vinci-Cegelec | IDA | 315,01 | 98,04 | **41,68** | **13,23** | **273,33** | **86,77** |
| | L5 | 09 | Saltinho-Bambadinca | Vinci-Cegelec | IDA | | 55,20 | | | | |
| | L5 | 10 | Bambadinca-Mansoa | Vinci-Cegelec | IDA | | 53,79 | | | | |
| | L5 | 11 | Mansoa-Bissau | Vinci-Cegelec | IDA | | 35,23 | | | | |
| | L5 | 12 | Mansoa-Tanaff | Vinci-Cegelec | IDA | | 72,75 | | | | |
| **L6** | L6a | 13 | Tanaff-Soma | KEC | IDA | 173,20 | 91,68 | **44,14** | **48,14** | **47,54** | **51,86** |
| | L6b | 15 | Soma-Birkélane | KEC | KFW | | 81,52 | **20,71** | **25,52** | **60,81** | **74,48** |
| **L7** | L7 | 14 | Soma-Brikama | Vinci-Cegelec | IDA | 143,03 | 143,03 | **28,86** | **20,18** | **114,17** | **79,82** |
| | | | | | | **1 645,56** | **1 645,56** | **812,41** | **49,38** | **833,15** | **50,62** |

[18] Prenez note que les longueurs de zones exemptées indiquées pour chaque lot, ne sont pas nécessairement continues. Les informations détaillées sur la position et la longueur des zones exemptées seront transmises aux Constructeurs.

# 4 Tronçons de lignes exemptés de PAR

## 4.1 Zones exemptées le long des lots KEC

### 4.1.1 Lot L1

Sur le Lot 1, les principales zones exemptées se trouvent dans la moitié est du lot L1a comme montré sur la figure 4.1. Dans ce secteur, le corridor croise des zones de savanes arbustives et arborées et des forêts classées. Le pastoralisme est la seule activité observée sur le terrain et visible sur les orthophotos dans ces zones exemptées (Annexe 3, page 1 : Lot 1a Sec01-A18 et page 2 : Lot 1a Sec01-A23). Le pastoralisme est une activité compatible avec la présence de la ligne 225 kV et n'implique aucune réinstallation physique. Le bétail pourra toujours continuer à divaguer et les travaux n'empêcheront pas la transhumance. Les mesures de compensation pour les inconvénients causés au pastoralisme durant la construction sont décrites dans le PAR des lignes de chaque pays. Ces tronçons sont donc considérés comme des zones exemptées. Toutefois, si jamais les activités du projet entraînent un déplacement économique de quelque nature que ce soit, la section concernée de la ligne de transport sera considérée comme une zone rouge pour laquelle un PAR serait requis.

### 4.1.2 Lot L6

Sur le lot L6, les principales zones exemptées se trouvent sur le lot L6a, entre Soma et Tanaff (Figure 4.1). Dans ce secteur, la ligne traverse des aires naturelles constituées par des savanes arborées et des forêts claires qui sont encore inoccupées et inexploitées (Annexe 3, page 2 : Lot 6 Sec13-A06). Ces aires naturelles sont sous le contrôle de l'État. Les superficies perdues seront reconstituées selon un protocole conforme au PGES du projet et aux lois et règlements du pays. C'est l'État qui assumera les coûts de mise en œuvre de ce protocole. Aucune PAP individu ne sera indemnisée.

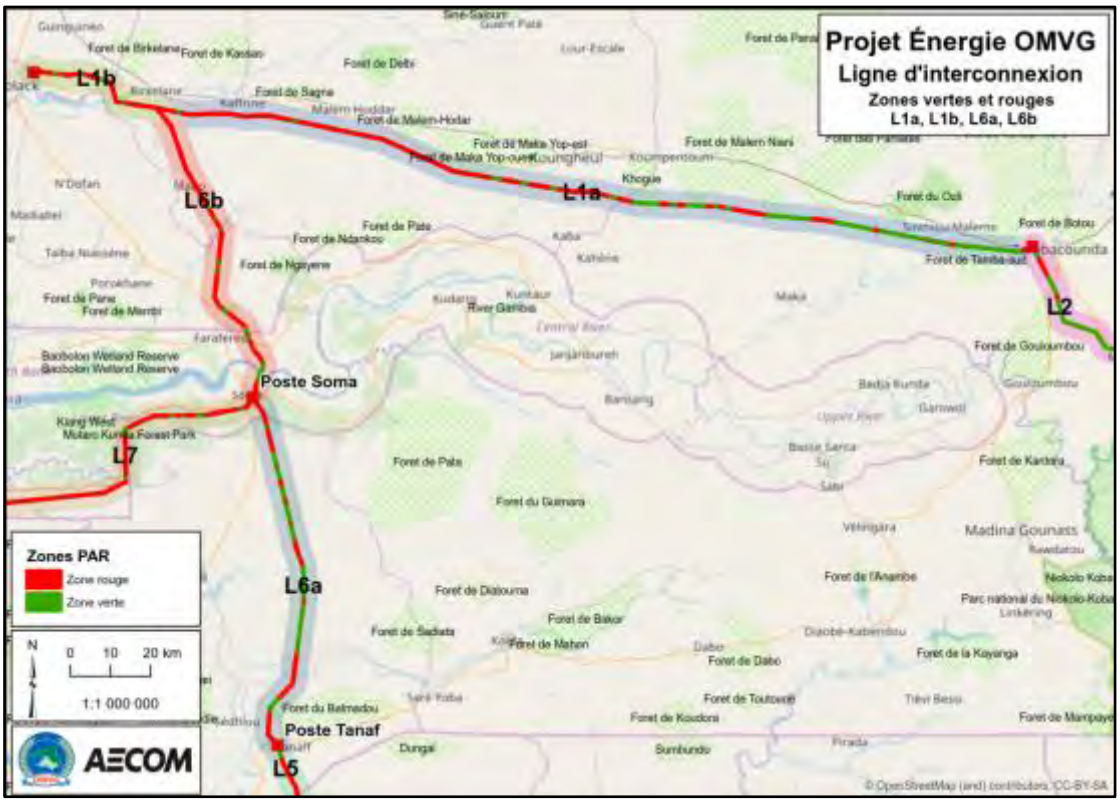


Figure 4.1 : Zones exemptées le long des lots L1 et L6[19]

[19]Sur la figure : Zone verte = zone exemptée de PAR; Zone rouge = zone soumise à un PAR

## 4.2 Zones exemptées le long des lots Vinci/TTE

### 4.2.1 Lot L7

Sur le lot L7, les zones exemptées principales se trouvent dans des parcs forestiers traversés par le corridor de la ligne[20] (Figure 4.2).Ces parcs forestiers sont : Furuyar Forest Park, Kahlenge Forest Park (Annexe 3, page 12 : Lot 7 Sec14-A15-A4) et Mutaro Kunda Forest Park. Les arbres coupés seront récupérés et les superficies coupées seront reconstituées conformément au protocole qui sera établi entre la direction des forêts et l'OMVG.

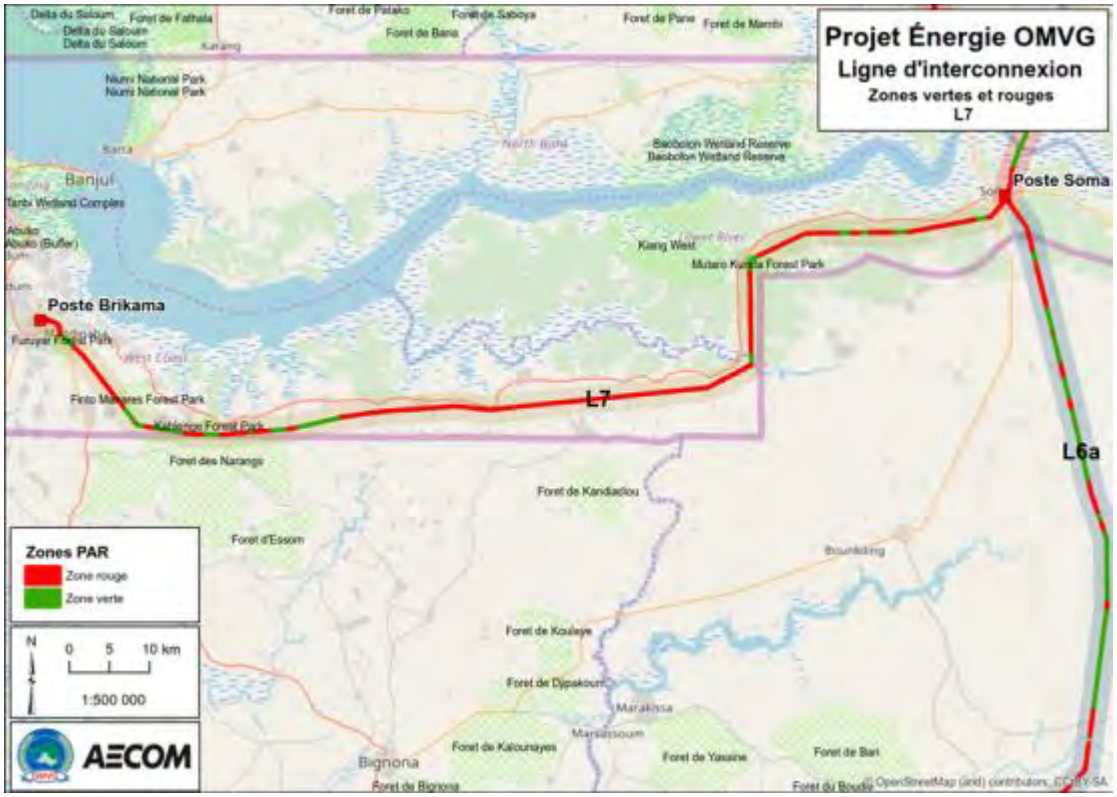


Figure 4.2 : Zones exemptées le long du lot L7 [21]

### 4.2.2 Lot L5

En Guinée Bissau, le corridor de la ligne croise plusieurs plantations d'anacardiers, de manguiers et de palmiers à huile. Ces plantations sont exploitées selon le droit coutumier par des individus qui seront l'objet d'une réinstallation économique.

Plus précisément, sur les 315 km de ligne du lot L5, la longueur de plantations d'anacardiers dans l'emprise de la ligne totalise quelque 70 km (Annexe 3, page 10: Lot 5 Sec12-A12). En plus des plantations d'anacardiers, le corridor croise aussi plusieurs plantations de manguiers et des zones de palmiers à huile facilement identifiables sur les orthophotos. Les quelques tronçons de zones exemptées entre les plantations sont des zones de savane boisée ou de forêt claire non occupée ni exploitée, pour lesquelles il y a aucune réinstallation économique à prévoir (Annexe 3, page 9 : Lot 5 Sec12 – A02-A03). La figure 4.3, qui montre une vue d'ensemble des zones exemptées et de réinstallation le long du lot L5, fait bien ressortir la dominance des zones routes sur le lot L5.

[20] Les parcs forestiers sont des forêts désignées comme telles qui sont uniquement gérées par le ministère des Forêts à des fins de production forestière, de démonstration de techniques de gestion forestière, de formation forestière du personnel et autres personnes impliquées dans les activités forestières, pour la recherche appliquée et pour la conservation.

[21] Sur la figure : Zone verte = zone exemptée de PAR; Zone rouge = zone soumise à un PAR




Figure 4.3 : Zones exemptées le long du lot L5 [22]

## 4.3 Zones exemptées le long des lots de Vinci/Cegelec Maroc

### 4.3.1 Lot L2

Le corridor du lot L2, qui s'étend entre le poste de Tambacounda et le poste de Kédougou, est constitué dans une proportion de 92,8% de zones exemptées (Figure 4.4). Le corridor croise la forêt classée de Diambour et contourne par l'est le Parc National de Niokolo-Koba (Annexe 3, page 4: Lot 2 Sec02-A07). Ce secteur du Sénégal traversé par la ligne de l'OMVG est constitué d'aires naturelles de savanes arborées et de forêts claires pratiquement inoccupées et inexploitées (Annexe 3, page 3 : Lot 2 Sec02-A03). Les aires déboisées seront reconstituées conformément à un protocole qui sera établi entre l'OMVG et la Direction Régionale des Eaux et forêts du Sénégal. Sauf pour quelques zones de réinstallation ponctuelles, aucune PAP ne sera indemnisée le long de ces zones exemptées.

### 4.3.2 Lot L3

Le corridor du Lot 3 compte plusieurs longs tronçons de zones exemptées. C'est le cas en particulier pour le lot L3a entre Kédougou et Mali (Figure 4.5). Ce tronçon de la ligne de l'OMVG traverse une zone relativement sauvage, peu densément peuplée, constituée de bowés et de forêt claire (Annexe 3, page 5 : Lot 3 Sec03-A04). Entre Mali et Labé (L3b), la densité d'occupation humaine est plus élevée, mais il y a encore plusieurs tronçons de zones exemptées entre les villages (Figure 4.6). Le long du lot L3c entre Labé et Linsan, on retrouve encore de longs tronçons de zones exemptées (Figure 4.7). La densité d'occupation humaine est assez élevée, mais concentrée en petits villages. Entre les villages, le corridor de la ligne passe sur des terrains cuirassés (bowés), qui sont des terres incultes inoccupées, et dans des forêts (Annexe 3, page 6 : Lot 3 Sec04-A20). Les forêts qui devront être coupées feront l'objet de reboisement compensatoire. Un protocole pour la mise en œuvre de la reforestation sera élaboré entre l'OMVG et les autorités gouvernementales responsables de la forêt de Guinée. Ce protocole précisera notamment les essences d'arbres devant faire l'objet du reboisement compensatoire. Aucun individu n'est concerné et ne recevra d'indemnisation pour les aires de

[22] Sur la figure : Zone verte = zone exemptée de PAR; Zone rouge = zone soumise à un PAR

forêt naturelle perdues. Des directives spécifiques du Groupe Banque mondiale relatives aux projets de transport électrique sont indiquées à la section 6.2.5 de cette note.

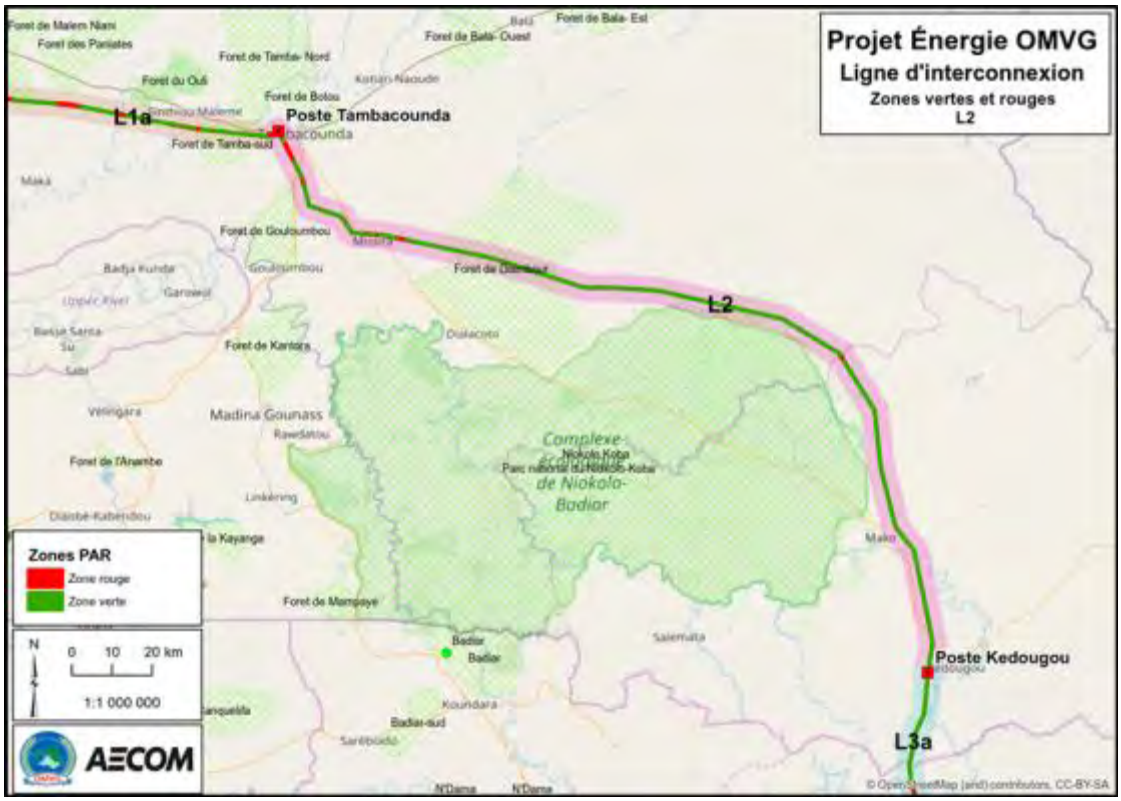


Figure 4.4 : Zones exemptées le long du lot L2 [23]

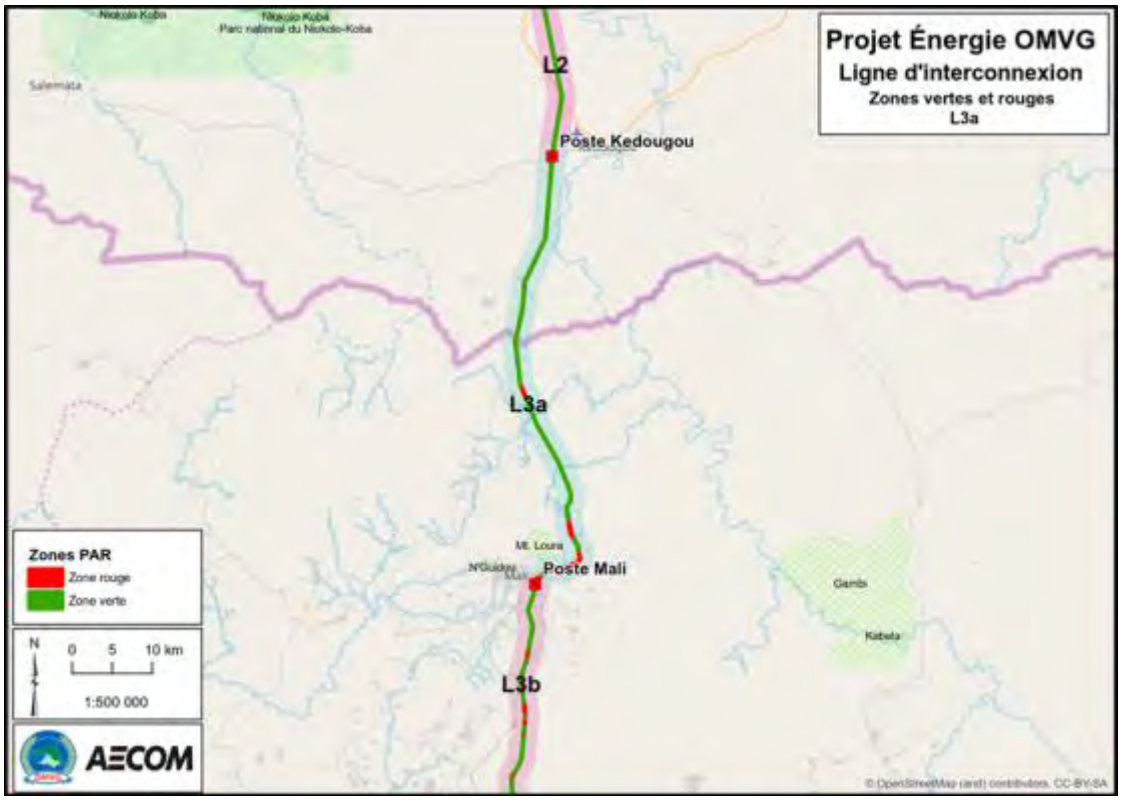


Figure 4.5 : Zones exemptées le long du lot L3a [24]

[23] Sur la figure : Zone verte = zone exemptée de PAR; Zone rouge = zone soumise à un PAR
[24] Sur la figure : Zone verte = zone exemptée de PAR; Zone rouge = zone soumise à un PAR




Figure 4.6 : Zones exemptées le long du lot L3b [25]

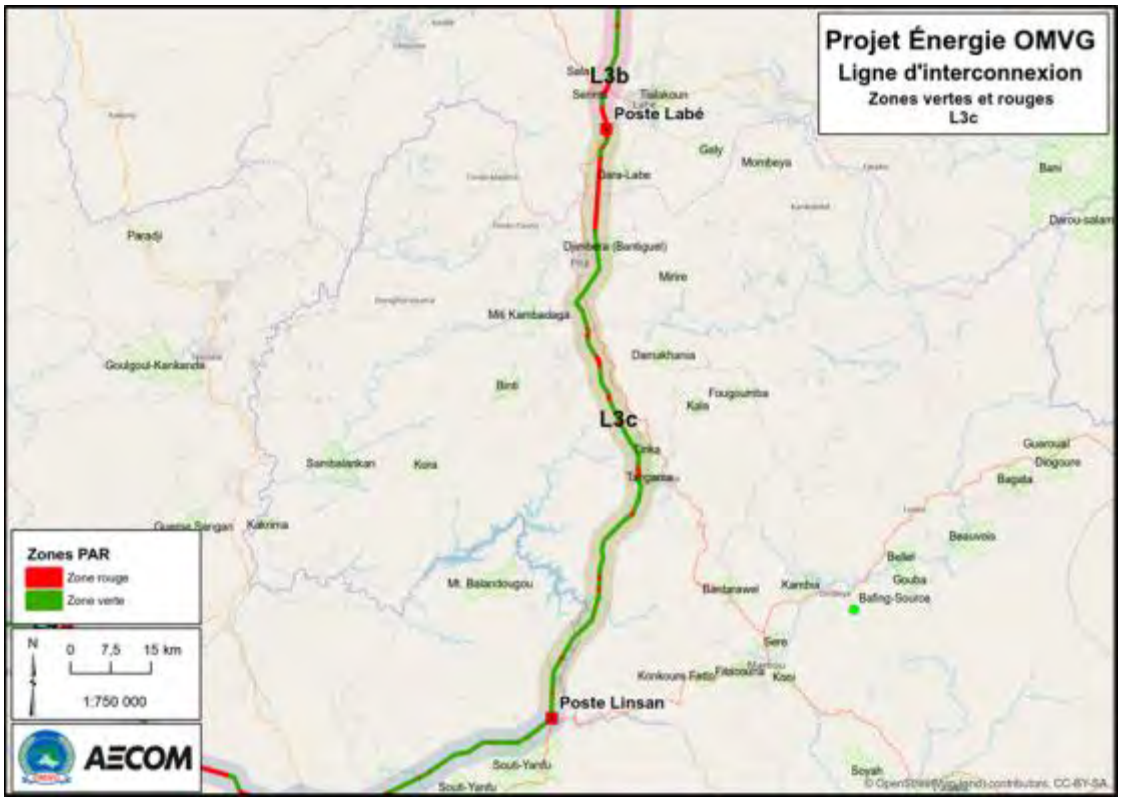


Figure 4.7 : Zones exemptées le long du lot L3c[26]

[25] Sur la figure : Zone verte = zone exemptée de PAR; Zone rouge = zone soumise à un PAR
[26] Sur la figure : Zone verte = zone exemptée de PAR; Zone rouge = zone soumise à un PAR

## 4.4 Zones exemptées le long du lot de Sumec (L4)

Les zones exemptées constituent 75,23 % de la longueur du lot L4 qui traverse une zone très accidentée de la Guinée entre Linsan et Boké (Figure 4.8). Les terrains sur lesquels sera construite la ligne 225 kV sont essentiellement des bowés et des forêts (Annexe 3, page 7 : Lot 4 Sec06-A04 et page 8 : Lot 4 Sec07-A13).

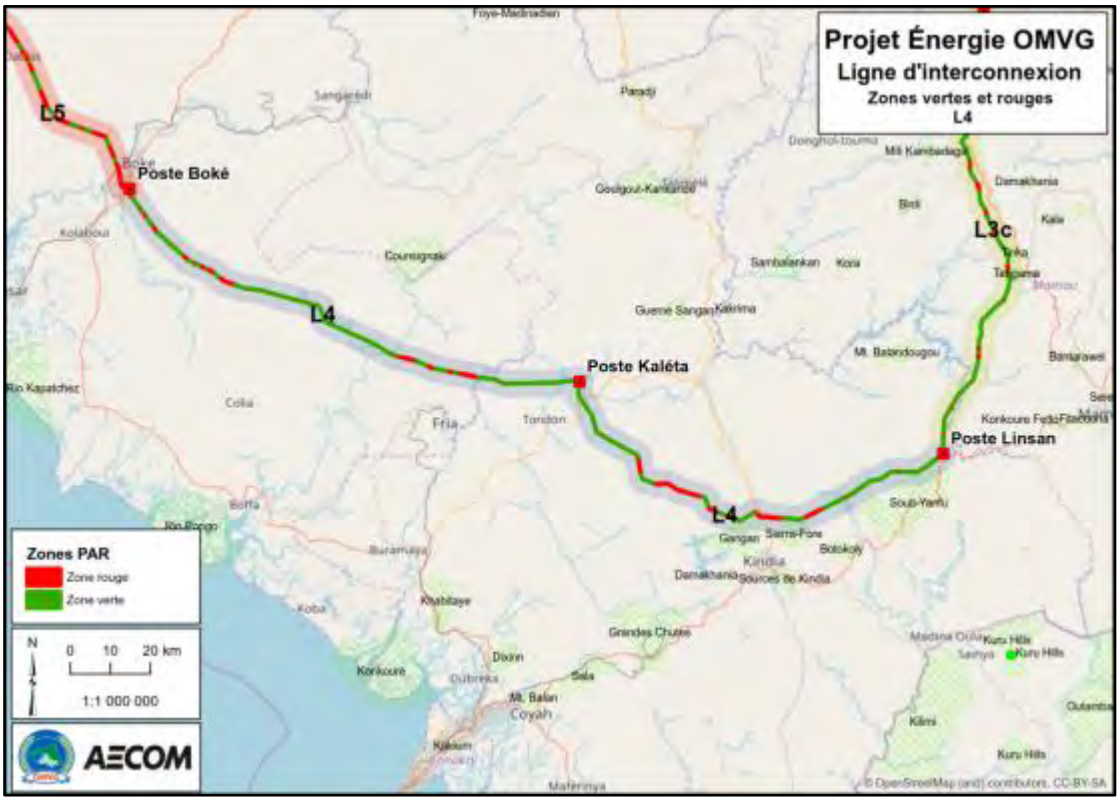


Figure 4.8 : Zones exemptées le long du lot L4 [27]

[27] Sur la figure : Zone verte = zone exemptée de PAR; Zone rouge = zone soumise à un PAR

# 5 Postes de transformation exemptés de PAR

## 5.1 Lot P1 Sénégal (KEC)

### 5.1.1 Décret d'utilité publique (DUP)

Le Président de la République du Sénégal a émis un décret d'utilité publique (DUP) le 19 janvier 2017, valide pour une durée de 3 ans (Annexe 2a). Ce décret indique notamment que dans le cadre de son programme de développement, l'OMVG envisage de réaliser un projet énergie qui comprend la construction d'un aménagement hydroélectrique à Sambagalou au Sénégal, sur le fleuve Gambie, et d'un réseau interconnecté de transport d'énergie électrique reliant les aménagements hydroélectriques aux réseaux électriques des quatre pays membres. Pour la réalisation de cet important projet qui regroupe la Gambie, le Sénégal, la Guinée et la Guinée Bissau, il convient de le déclarer d'utilité publique. Le projet de décret élaboré en application des dispositions de la loi no 76-67 du 02 juillet 1976 relative à l'expropriation pour cause d'utilité publique et aux autres opérations foncières d'utilité publique a été préparé pour déclarer d'utilité publique le projet Énergie OMVG.

### 5.1.2 Poste de Kaolack exempté de PAR

#### 5.1.2.1 Occupation du sol

Le poste de Kaolack se trouve à environ 5 km au nord-est de l'agglomération de Kaolack, tout près de la commune de Kahone, dans l'arrondissement de Mbadakhoune, département de Gossas, région de Fatick. Depuis Kaolack, l'emplacement du poste est accessible en empruntant la RN-6 vers Kaffrine et en prenant la sortie à gauche vers Kahone. Cet emplacement prévu pour aménager le poste de Kaolack se trouve sur des terrains attenants à une centrale thermique appartenant à la Société Nationale d'Électricité du Sénégal (SENELEC).

Le projet consiste en une extension du poste existant pour recevoir les équipements supplémentaires requis pour la ligne 225 kV de l'OMVG. La figure 5.1 qui suit présente une vue détaillée de la zone prévue pour l'extension du poste à l'intérieur du terrain de la SÉNÉLEC.




Figure 5.1 : Site du poste de Kaolack sur le terrain de la SENELEC

#### 5.1.2.2 Mise à disposition du terrain à l'OMVG

Les installations de l'OMVG seront placées à l'intérieur de l'enceinte du poste existant de la SÉNELEC. Conséquemment, il n'y a aucune utilisation agricole, aucune habitation ou autre structure appartenant à des tiers. Les habitations riveraines les plus proches du poste sont établies à plus de 100 m. Les seuls actifs sur le site sont ceux de la SÉNÉLEC (partenaire et bénéficiaire du projet de l'OMVG). La SENELEC a mis à disposition de l'OMVG le site requis pour l'extension du poste existant à Kaolack. La lettre de confirmation adressée par la SENELEC au Haut-Commissaire de l'OMVG peut être consultée à l'annexe 2b de cette note.

### 5.1.3 Poste de Sambangalou exempté de PAR (Kédougou)[28]

#### 5.1.3.1 Occupation du sol

Le Poste de Sambagalou (à Kédougou) est situé en zone de savane herbacée, arbustive ou arborée. La figure 5.2 montre qu'aucune activité agropastorale n'y est pratiquée. Aucune habitation ni structure n'occupe le site ou ses environs. Les habitations riveraines les plus proches du poste sont établies à Kédougou à plus de 5km. Les actifs sur le site sont des ressources forestières du domaine public. Aucun occupant ou exploitant n'a été identifié sur les 9 hectares du site.

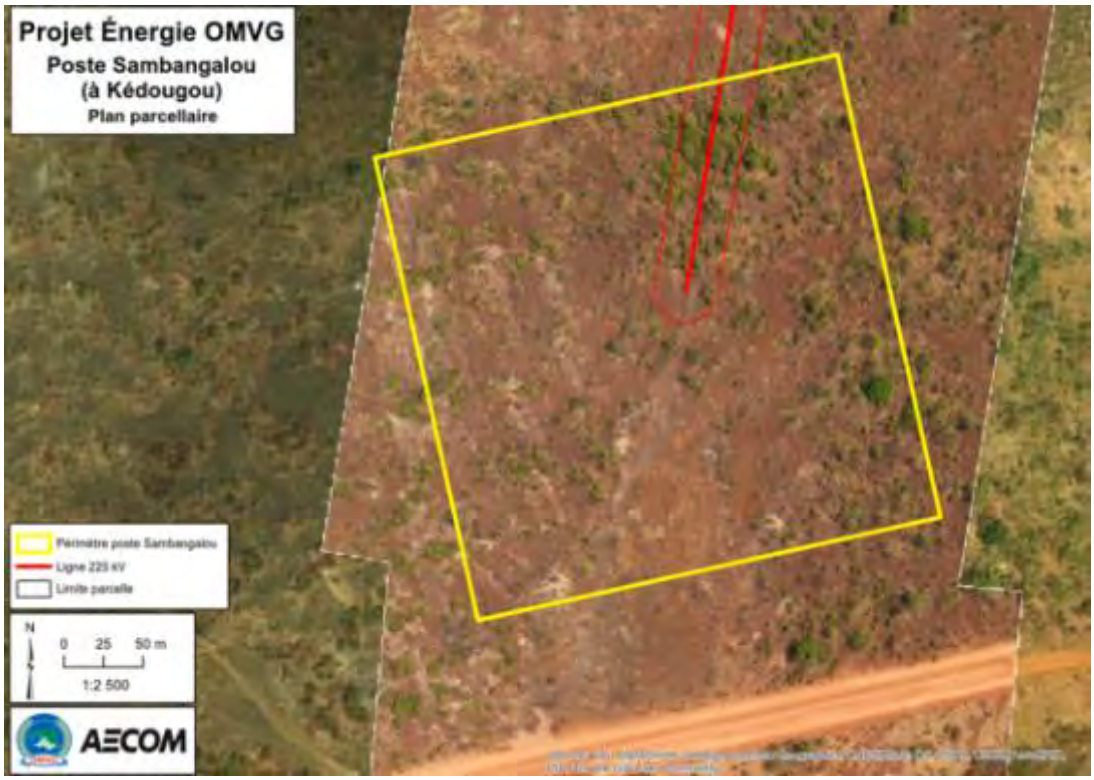


Figure 5.2 : Site du poste de Sambangalou (à Kédougou)

Une équipe d'enquêteurs de PMC s'est rendu sur le site du poste le 19 décembre 2017. Il a été constaté que le terrain prévu pour le poste est inoccupé et non exploité. Il n'y a aucune personne affectée. Le rapport de cette visite se trouve à l'annexe 2c.

#### 5.1.3.2 Affectation du terrain à l'OMVG

Les autorités de la Commune de Bandafassi se sont réunies pour délibérer et se sont entendus pour l'affectation du site du poste comme terrain d'utilité publique dévolu à l'usage de l'OMVG et de ses partenaires pour l'installation des équipements de transformation de l'électricité du réseau d'interconnexion. L'acte de délibération est joint à l'annexe 2d. Le plan de cadastre du terrain réservé pour le poste se trouve à l'annexe 2e.

[28] Le site prévu dans le DAO pour le poste de Sambangalou a été déplacé à proximité de Kédougou.

## 5.2 Lot P2 Gambie (Eiffage/Élecnor)

### 5.2.1 Décret d'utilité publique en Gambie

La République de Gambie a émis le 7 novembre 2016 un Décret d'Utilité Publique visant le projet Énergie OMVG. Ce décret en anglais est présenté à l'annexe 5a.Il se résume comme suit :

**STATEMENT OF PUBLIC INTEREST CONCERNING THE AREAS COVERED BY THE OMVG ENERGY PROJECT IN THE ISLAMIC REPUBLIC OF THE GAMBIA**

In fulfilment of the Executive approval for the declaration of "Right of Way" for OMVG Power Transmission Interconnection Lines as Public Property, the Honourable Minister of Lands and Regional Government, Under the Gambia River Basin Development Organization (OMVG), declares the areas earmarked as being of public interest for power transmission as follows :

A. The road right of way to the surface area underneath the power transmission lines stretching from Soma to Brikama, and also from Soma to the border with Senegal at Farafenni, as State Land.

B. National Water and Electricity Company (NAWEC) Substations at Jarra Soma, in the Lower River Region, and at Brikama in the West Coast Region respectfully.

C. The above areas have been declared to be the property of the State and made available to OMVG.

The modalities and conditions for this provision shall be stipulated in specific international conventions on joint projects. The following are forbidden at the reserved areas:

- Any new occupation in any capacity Whatsoever
- Any transaction and transfer in any capacity Whatsoever of developed or undeveloped land, in the said areas.

### 5.2.2 Poste de Soma exempté de PAR

#### 5.2.2.1 Occupation du sol

Le poste de Soma est situé au niveau du « *Lower River Region (LRR)* » dans le district de Jarra West. Le site du poste est limité :

- À l'Est par le village de Karantaba, dont les premières habitations sont à plus de 600 mètres ;
- À l'ouest par les nouveaux quartiers situés à une centaine de mètres ; et la route Trans-gambienne à moins de 2 km ;
- Au nord par le « South Bank Road » à environ 500 mètres, et les villages de *Kani kunda* et de *Mango Garden*.

Le site est accessible par la route bitumée de la rive sud du fleuve. Le site du poste est localisé à 200 mètres de la route bitumée. Le terrain du poste de Soma est inoccupé et inexploité. On y trouve aucun bâtiment ni structure et aucune trace d'exploitation agricole récente ou ancienne (Figure 5.3). Le site repose sur des sols latéritiques en partie cuirassés essentiellement incultes. La surface du sol est occupée par une savane arbustive comme on peut le voir sur les photos suivantes :





#### 5.2.2.2 Autorisation de déboisement

Suite à la demande formulée par l'OMVG, le Forestry Department of the Republic of the Gambia a donné l'autorisation de procéder au déboisement pour les besoins de la ligne d'interconnexion. Le texte officiel d'autorisation se trouve à l'annexe 5b.

#### 5.2.2.3 Propriété du terrain

Le terrain réservé pour le poste de Soma fait 300 X 300m (Figure 5.3). Il est la propriété de la National Water and Electricity Company (NAWEC). La NAWEC met ce site à la disposition de l'OMVG pour y construire et y exploiter un poste de transformation dans le cadre du projet Énergie (Annexe 5c).

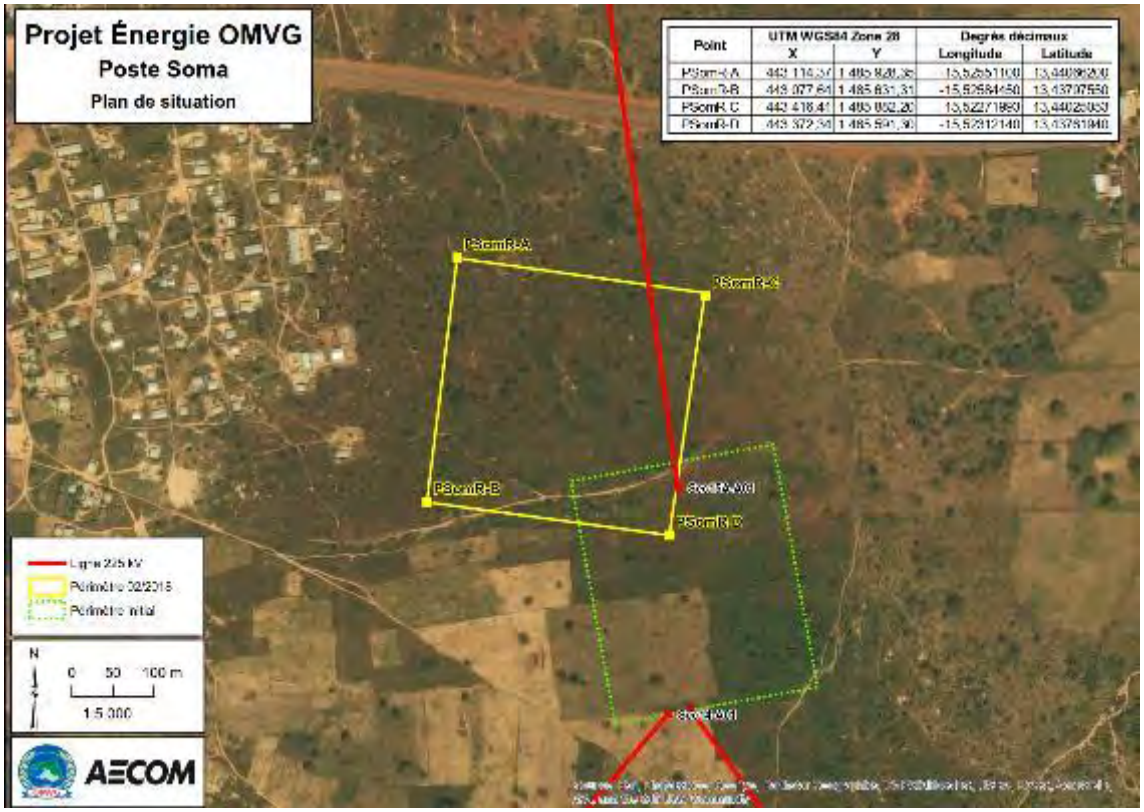


Figure 5.3 : Périmètre réservé du site du poste de Soma

## 5.3 Lot P3 Guinée Bissau (Eiffage/Élecnor)

### 5.3.1 Décret d'utilité publique (DUP)

Le décret gouvernemental N°/2017 promulgué le 5 juillet 2017 stipule, à l'article 7, que les autorités de Guinée Bissau ont réservé une superficie de 90 000 m$^2$ pour chacun des terrains des quatre futurs postes de transformation de l'OMVG (Bissau, Mansoa, Bambadinca et Saltinho) et pour un corridor de 40 m de largeur sur toute la longueur de ligne 225 kV en Guinée Bissau. Ce décret d'utilité publique est présenté à l'annexe 3a.

### 5.3.2 Permis de déboisement

La Direction Générale des Forets et de la Faune du Ministère de l'Agriculture, des Forêts et l'Élevage a émis un ordre de Déforestation (N02/GDGFF/2017/2018) le 6 février 2018 (Annexe 3b). Ce document officiel informe que le Projet OMVG est supérieurement autorisé à procéder à l'abattage de 9 hectares de forêts, dans le province sud, de l'est et du nord, pour l'effet de construction de 4 postes de transformation et pour la conduction de courant électrique de haute tension. La Direction Générale des Forêts et de la Faune fait savoir que le projet OMVG prendra en charge tous les frais financiers concernant l'inventaire et le projet de reboisement des zones déboisées. Il est aussi indiqué que, dans le cadre de cette activité de déboisement, toutes les essences forestières abattues seront drainées et utilisées par le DGFF. Les travaux

seront suivis et supervisés par les respectifs Bureaux Régionaux des Forêts et de la Faune ainsi que par le Commandement de la Brigade de Protection de la Nature et de l'Environnement.

### 5.3.3 Poste de Saltinho exempté de PAR

#### 5.3.3.1 Occupation du sol

Le périmètre prévu initialement pour le poste a été déplacé et sa superficie a été réduite pour éviter une plantation d'anacardiers et minimiser l'impact sur la forêt. À ce nouvel emplacement, le site se trouve dans une forêt dégradée inoccupée et inexploitée. Le bâtiment le plus proche est à 200 m au nord-est le long de la route nationale (Figure 5.4). Lors de l'enquête parcellaire menée sur place, les enquêteurs de la firme MSA ont constaté que le site du poste est libre de toute occupation. Aucun PAP n'a été identifié à l'intérieur de cette zone. Il n'y a pas de site sacré ou patrimonial à l'intérieur du périmètre. Le périmètre restreint du poste de Bissau est donc considéré comme une zone exemptée car il ne déclenche pas la PO-4.12 de la BM, ni la SO-2 de la BAD. De même, le chemin d'accès a été relocalisé de façon à éviter les cultures et arbres fruitiers.

#### 5.3.3.2 Plan de cadastre du site du poste

Un plan de cadastre pour le site du poste de Saltinho a été établi par la Direction Générale de la Géographie et du Cadastre du Ministère des Travaux Publics, du Logement et de l'Urbanisme. Ce plan de cadastre est présenté à l'annexe 3c. Il a été transmis au coordonnateur de la cellule nationale OMVG de Guinée Bissau.

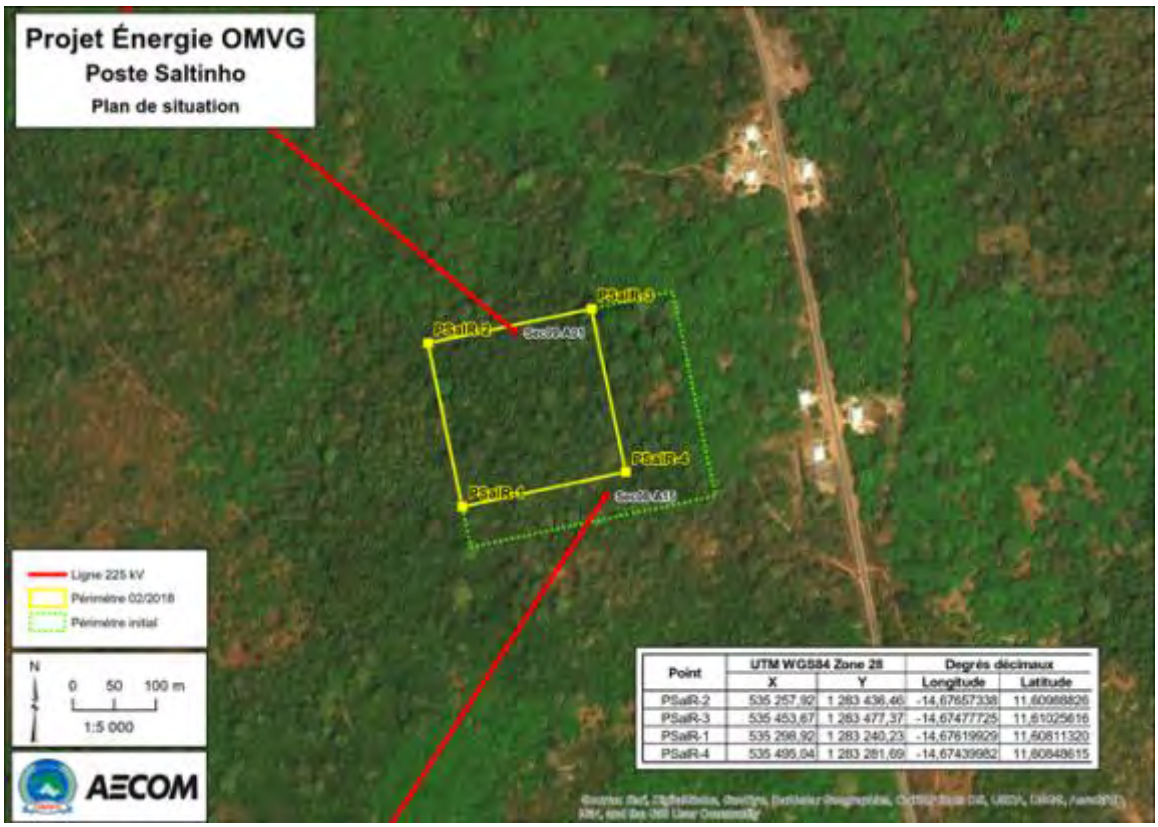


Figure 5.4 : Périmètre du site du poste de Saltinho

### 5.3.4 Poste de Bissau exempté de PAR

#### 5.3.4.1 Occupation du sol

Le poste de Bissau est situé dans le secteur autonome de Bissau à environ 9 km au nord sur la route qui mène vers la ville d'Antula. L'emplacement du poste se situe entre deux cours d'eau à l'est et à l'ouest, respectivement à environ 1 500 et 500 m. Les habitations les plus proches sont situées à environ 500 m au sud-est.

Le terrain du poste de Bissau est inhabité et inexploité. Il ne comporte ni bâtiment ni structure agricole. Le site est couvert par une savane herbeuse à arbustive. La figure 5.5 montre bien que le site est libre de toute occupation ou exploitation humaine.

Le périmètre du terrain initialement prévu dans le DAO a été réduit afin de minimiser les impacts sur l'environnement. Les figures 5.4 et 5.5 montrent le périmètre actuel de 4 ha retenu pour l'aménagement du poste par rapport au périmètre initialement prévu et par rapport au terrain affecté au poste de l'OMVG dans le plan d'urbanisme de 2015.

#### 5.3.4.2 Affectation du terrain à l'OMVG

Le terrain du site prévu pour le poste de Bissau dans l'étude d'avant-projet détaillée (APD) et dans le Document d'Appel d'Offres (DAO) a fait l'objet d'un premier accord d'expropriation signé le 11 juillet 2008 entre la « Câmara municipal » de Bissau et le propriétaire du terrain en 2008 M. Francisco Antonio Sila (Annexe 3d). Un autre accord d'expropriation est intervenu le 17 avril 2015 entre la « Câmara municipal de Bissau » et M. Francisco Antonio Sila, en qualité d'occupant traditionnel (Annexe 3d). Depuis 2015, c'est donc la Câmara municipal de Bissau qui possède les droits sur le terrain prévu pour le poste de Bissau.

Le 8 février 2018, dans une lettre adressée à la « Célula Nacional da OMVG » de Guinée Bissau, la « Câmara municipal de Bissau » confirme la réservation d'un terrain de 4 ha dans le quartier de Ndame-Tete pour le poste de Bissau de l'OMVG. C'est ce terrain de 4 ha qui se trouve à l'intérieur du périmètre qui est indiqué sur la figure 5.4. Ce terrain de 4 ha se trouve à l'intérieur du périmètre réservé pour le poste de Bissau dans le plan d'urbanisme du quartier Antula Ndame-Tete montré sur la figure 5.6.

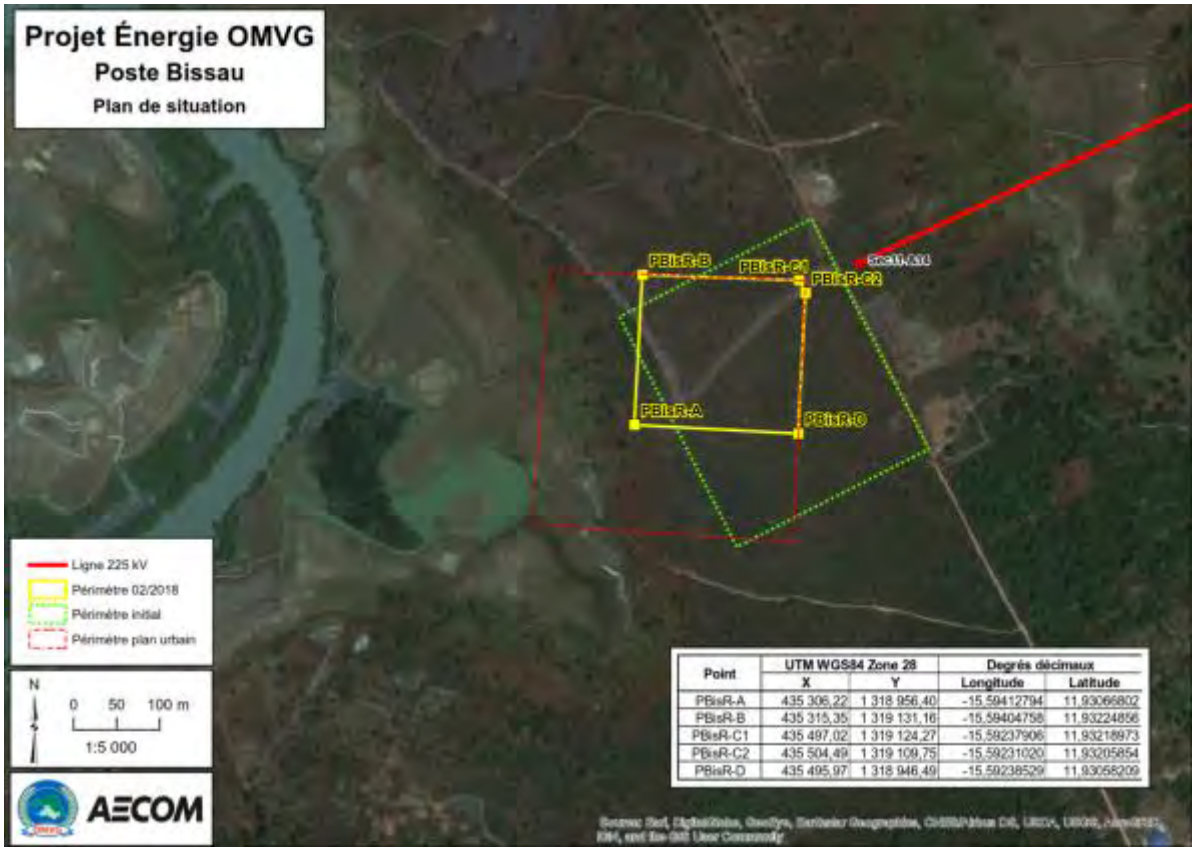


Figure 5.5 : Terrain inoccupé et inexploité au site du poste de Bissau




Figure 5.6 : Site du poste de Bissau intégré dans le plan d'urbanisme de 2015

## 5.4 Lot P4 Guinée (Eiffage/Élecnor)

### 5.4.1 Décret d'utilité Publique pour la Guinée

Un décret d'utilité publique D/2009/110/PRG/SG a été émis en 2009 par la République de Guinée (Annexe 4a). Ce décret portant déclaration d'utilité publique des zones couvertes par le projet Énergie de l'OMVG en Guinée. Voici quelques extraits tirés de ce décret :

*« Dans le cadre du Projet Énergie de l'Organisation pour la Mise en Valeur du fleuve Gambie (OMVG), sont déclarées d'utilité publique pour des opérations d'aménagement de forces hydrauliques et de distribution d'énergie, les zones ci-après :*

- *Les sites des cinq (5) postes de transformation, d'une superficie de 9 hectares par poste soit 45 hectares situés dans les localités de Mali, Labé, Linsan, Kaléta et Boké.*
- *Le tracé de la ligne de transport d'énergie de 575 kilomètres de long et 40 mètres de large, traversant les Préfectures de Mail, Labé, Pita, Dalaba, Mamou, Kindia, Dubréka, Boffa, Fria et Boké reparti en six tronçons.*

*Ces zones sont déclarées propriété de l'État et mises à la disposition du Projet Énergie de l'Organisation pour la Mise en Valeur du Fleuve Gambie (OMVG). Les modalités et conditions de mise à disposition seront définies dans les conventions Internationales spécifiques relatives aux ouvrages communs.*

*Sont interdites sur ces zones réservées :*

- *Toute occupation nouvelle à quelque titre que ce soit ;*
- *Toute transaction et cession à quelque titre que ce soit de terrains bâtis et non bâtis compris dans lesdites zones.*

*Les occupants de ces zones seront déguerpis au fur et à mesure des besoins d'aménagement de la Puissance Publique. L'État s'engage à indemniser et à recaser conformément à la procédure en vigueur en la matière les occupants de ces «zones avant leur déguerpissement. »*

### 5.4.2 Accord de principe pour la coupe et élagage des arbres en Guinée

En réponse à une demande du Ministre de l'Énergie et de l'Hydraulique de Guinée, le Ministère de l'Environnement de la République de Guinée, dans une lettre datée du 16 mai 2018 (Annexe 4b), donne son accord de principe pour la coupe ou d'élagage des arbres forestiers qui seront affectés par les travaux de la construction de la ligne d'interconnexion de l'OMVG.

Cependant, l'autorisation pour le dégagement des emprises du corridor de la ligne et des postes d'interconnexion doit satisfaire aux modalités des dispositions de l'Arrêté conjoint A/2017/6671/MEEF/MEF du 12 décembre 2017, fixant les taux de redevances forestières et le prix de vente du bois d'œuvre issu des plantations forestières de l'État.

Ainsi. Monsieur le Ministre, vous voudrez bien demander à vos services techniques compétents de se mettre en rapport avec la Direction Nationale des Eaux et Forêts pour toutes les formalités d'établissement des documents d'autorisation de défrichement.

### 5.4.3 Poste de Linsan exempté de PAR

#### 5.4.3.1 Occupation du sol

L'agglomération de Linsan se trouve à environ 50 km au nord-est de Kindia et à près de 40 km à l'ouest de Mamou. L'emplacement du poste est à 1,5 km au nord-ouest de l'agglomération de Linsan sur la route de Garafiri. Comme on peut le voir sur la figure 5.7, le périmètre réservé de 15 ha pour le poste de Linsan est inhabité et ne comporte aucun bâtiment ni autre structure. De même, aucune activité agro-pastorale n'est pratiquée sur le site de ce poste. Le périmètre est occupé à 50% par une savane arborée et 50% par un bowal, c'est-à-dire une zone de cuirasse latéritique ne comportant pratiquement pas de recouvrement végétal.

#### 5.4.3.2 Accord d'indemnisation conclu par le CLSG

Le site du poste de Linsan, d'une superficie de 15 ha a été l'objet d'un accord d'indemnisation pour la perte de biens résultant des activités du Projet d'interconnexion Électrique Côte d'Ivoire-Liberia-Sierra Leone-Guinée, ci-après dénommé Projet CLSG. Cet accord d'indemnisation a été conclu ce 28 février 2018 par, et entre, TRANSCO CLSG et les Communautés de Linsan, Walia et Tafory dans la sous-préfecture de Linsan. Par cet accord, les Communautés concernées ont accepté de purger le site de ses droits coutumiers et de céder le terrain au CLSG contre la somme de 780 000 000 GNF. Le détail de cet accord est présenté à l'annexe 4c. Le PAR du poste de Linsan a été mis en œuvre par le CLSG avant d'être remis à l'OMVG.

#### 5.4.3.3 Mise à disposition du site à l'OMVG

Le terrain est réputé avoir été indemnisé le 28 février 2018 par la société TRANSCO CLSG et les droits de propriété ont été transmis à l'OMVG. L'attestation de mise à disposition du terrain par le projet CLSG à l'OMVG et le plan de cadastre sont présentés à l'annexe 4d de cette note.

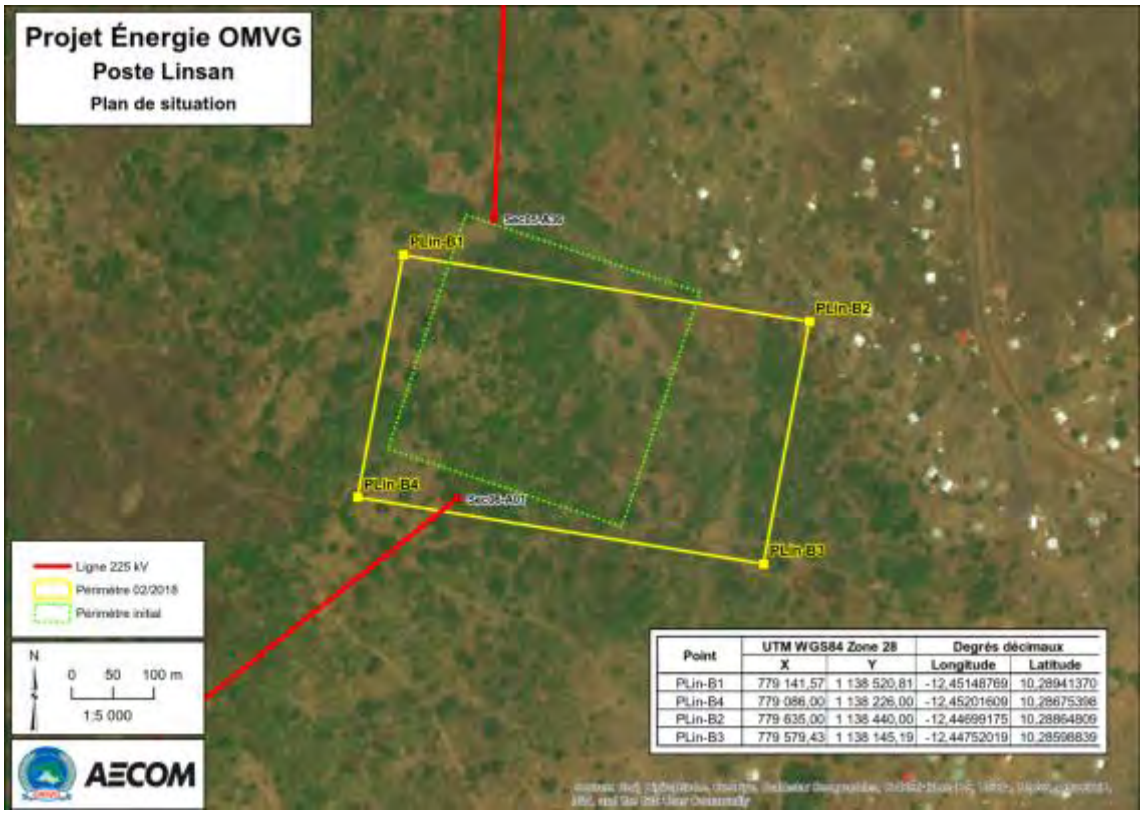


Figure 5.7 : Occupation du sol au site du poste de Linsan

### 5.4.4 Poste de Kaléta exempté de PAR

Le poste de Kaléta se trouve à 32 km au nord-est de Fria et à 65 km au nord-ouest de Kindia. L'emplacement exact se trouve sur un plateau au sud de la centrale de Kaléta. Ce secteur se trouve dans la région naturelle de Basse Guinée. Au niveau administratif, l'emplacement du poste de Kaléta se trouve dans la sous-préfecture de Khorira, préfecture de Dubréka, région de Kindia.

Le terrain appartient à la compagnie d'Énergie de Guinée (EDG) et sert actuellement de poste de transformation de l'énergie du barrage de Kaléta. Le poste de Kaléta de l'OMVG est une extension du poste existant qui se fera pour l'essentiel à l'intérieur du périmètre actuel du poste. Aucun individu ne sera affecté par le projet et aucune indemnisation n'est à prévoir pour ce poste. Une entente entre l'EDG et l'OMVG convient de l'installation des équipements de l'OMVG dans le poste de Kaléta. La figure 5.8 montre l'agencement actuel du poste de Kaléta.

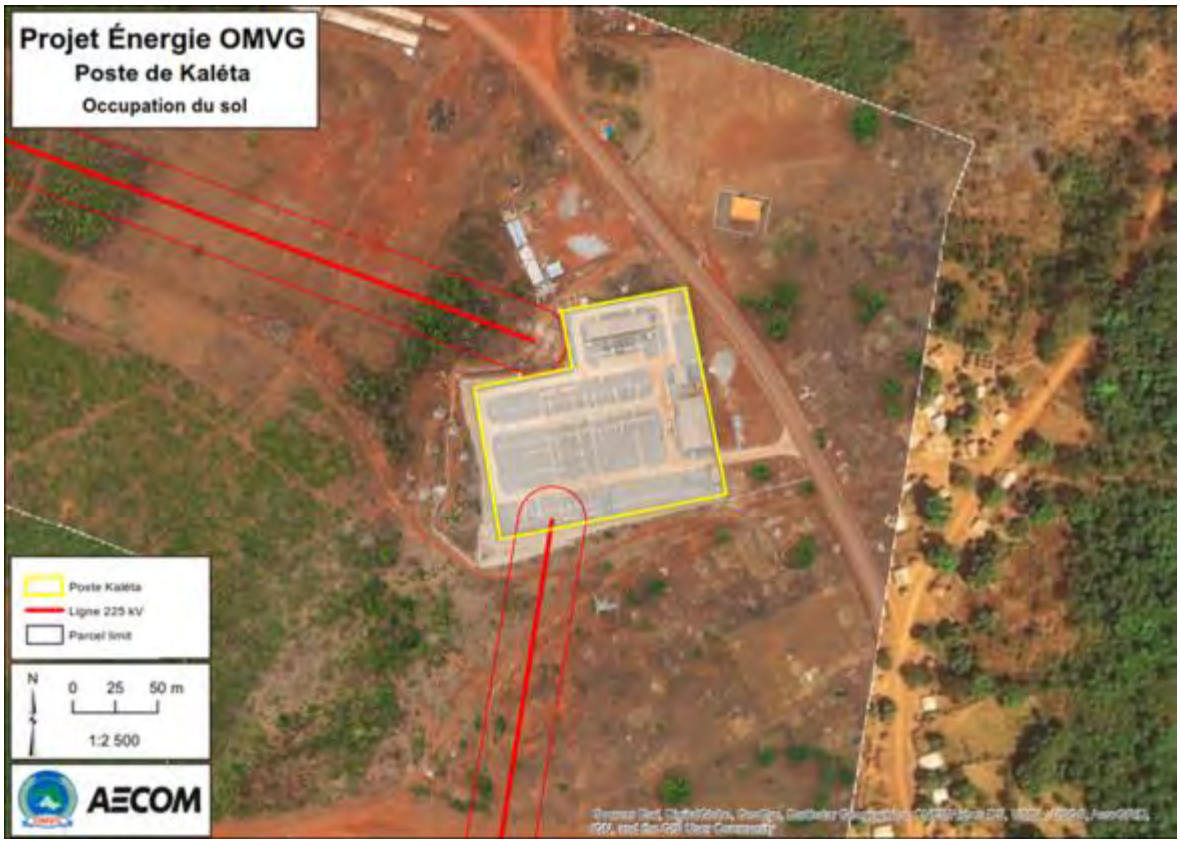


Figure 5.8 : Agencement actuel au site du poste de Kaléta

# 6 Directives et recommandations aux Constructeurs

## 6.1 Choix des zones exemptées par les Constructeurs

Chacun des lots de ligne comporte une succession de zones exemptées et de réinstallation plus ou moins longues. Ces zones peuvent être visualisées sur l'outil en ligne qui sert au suivi des enquêtes parcellaires et à l'extraction des données pour les PAR[29]. Chaque Constructeur doit utiliser cet outil en ligne pour identifier avec précision les zones exemptées que le concernent et sur lesquelles il souhaite démarrer les travaux. Chacun des Constructeurs est responsable de monter son dossier pour obtenir les permis et autorisations requis.

## 6.2 Conditions préalables au démarrage des travaux

Bien que les tronçons de zones exemptées ne comportent pas de contrainte liée à la réinstallation, il reste que, pour se conformer aux PGES du projet et pour s'assurer que les autorités et populations locales sont bien informées et d'accord, plusieurs conditions doivent être remplies avant le démarrage de travaux destructifs sur le terrain par les Constructeurs.

### 6.2.1 Communications avec autorités locales et populations riveraines

La communication auprès des populations est la responsabilité des CLCS. Le Constructeur, sous la responsabilité de l'IC, devra se mettre en relation avec le CLCS concerné qui va se charger de l'organisation de séances de sensibilisation et d'information auprès des autorités locales et des populations riveraines. Il est essentiel que les populations et les autorités locales (chef de village, maire, sous-préfet …) soient informées du lieu et de la date de début des travaux et sensibilisées sur les risques en matière de la sécurité et la santé ainsi que sur l'emploi de main-d'œuvre locale. Les autorités et populations locales seront interrogées sur la présence de lieux sacrés ou autres site du patrimoine le long de la zone exemptée afin de valider le choix de cette zone.

### 6.2.2 Obtention des permis ou autorisations spécifiques à chaque État[30]

Tel qu'indiqué dans le PGES de projet et repris dans chacun des PGESC, les Constructeurs sont tenus de se conformer aux lois et règlements du pays. Ils doivent obtenir les permis et autorisations nécessaires avant le début des travaux de construction dans les zones exemptées. C'est la responsabilité du Constructeur de s'informer de tous les permis requis et de faire le nécessaire pour obtenir toutes les autorisations. Sur demande des Constructeurs, le CNS et les CLCS concernés pourront apporter leur support comme facilitateur pour l'obtention de ces permis. À titre indicatif, la liste des permis ou autorisations normalement requis avant de démarrer les travaux peut inclure :

- PGESC validé par les PTF et les instances régionales compétentes avant début de mise en œuvre
- Autorisation d'intervention en forêt classées du Ministère en charge des forêts.
- Permis pour le dégagement de l'emprise : débroussaillage, déboisement
- Permis pour l'installation des bases-vies et aires d'entreposage
- Permis pour l'ouverture et l'exploitation de bancs d'emprunt ou carrières
- Et autres ?

Le protocole d'accord avec le Ministère en charge des forêts est un préalable au démarrage des travaux dans les forêts.

### 6.2.3 Protocole pour les reboisements compensateurs

Les aires déboisées dans l'emprise et le long des routes d'accès devront faire l'objet d'un reboisement compensateur. Les modalités menant à l'obtention des autorisations pour le déboisement des emprises et de mise en œuvre des reboisements compensateurs seront

[29] Tous les intervenants des Constructeurs, PTF, OMVG, UGP et IC ont reçu les liens et mots de passe pour accéder à ce site.

[30] Les permis et autorisations requis peuvent être différents d'un pays à l'autre. Le Constructeur est responsable de vérifier les permis et autorisations à obtenir dans le pays qui le concerne.

inscrites dans un protocole à établir entre l'OMVG et les entités responsables de la gestion des forêts dans chacun des États. Les protocoles seront établis entre l'OMVG et les organisations responsables des forêts dans chaque État.

Ces protocoles sont des ententes qui doivent définir les conditions et exigences auxquelles devra se conformer l'OMVG pour obtenir l'autorisation de procéder au déboisement de l'emprise de la ligne. Ces protocoles doivent normalement inclure les détails concernant les éléments suivants : inventaire forestier des aires dégagées dans l'emprise; identification des aires de boisements compensateurs; méthode de reboisement; sélection d'un entrepreneur pour les travaux de reboisement; mise en œuvre et suivi du reboisement; estimation des coûts. Actuellement, l'OMVG est en discussion avec les responsables de la Direction des Eaux et Forêts du Sénégal pour établir un premier protocole pour le dégagement des emprises. Des protocoles semblables devront être établis dans chaque pays.

C'est l'OMVG qui a la responsabilité d'élaborer ces protocoles de reboisement compensatoire dans chacun des pays et d'en assurer le financement.

### 6.2.4 Autorisation d'accès aux zones minières

Le cas échéant, le Constructeur sera responsable d'informer les responsables des entreprises minières et d'obtenir les autorisations requises avant de démarrer les travaux dans ou à proximité d'une zone d'exploitation minière.

### 6.2.5 Directives spécifiques de la Banque Mondiale

La Banque Mondiale a émis des directives ESS concernant l'exploitation des forêts et l'aménagement de lignes de transport d'électricité. Ces directives EHS, qui ont été prises en compte dans l'EIES et le PGES du projet, doivent aussi être intégrées dans les PGESC des Constructeurs et effectivement mises en œuvre par la suite. Ces directives doivent aussi être prises en compte par l'OMVG dans l'élaboration des protocoles pour l'obtention des permis et autorisations et le reboisement compensatoire dans chaque pays.

#### 6.2.5.1 Directives environnementales, sanitaires et sécuritaires pour le transport et la distribution de l'électricité[31]

La construction d'emprise peut transformer les habitats, selon les caractéristiques topographiques et celles de la végétation existante, ainsi que la hauteur des lignes de transport. Les exemples d'altération de l'habitat résultant de ces activités sont, entre autres, la fragmentation de l'habitat forestier ; la perte d'habitat pour les espèces sauvages, notamment pour la nidification ; l'apparition d'espèces végétales exogènes envahissantes ; et les nuisances sonores et visuelles liées à la présence des machines, des ouvriers de construction, des pylônes et d'autre matériel associé. Les mesures les plus pertinentes recommandées pour prévenir et maîtriser les effets défavorables du déboisement des emprises des lignes sur les habitats terrestres consistent notamment à :

- implanter l'emprise de transport et de distribution, les chemins d'accès, les lignes, les pylônes et les sous-stations de façon à éviter les habitats critiques, en utilisant les emprises et les services d'utilité collective déjà établis pour le transport et la distribution de l'électricité, et en se servant de routes et pistes existantes comme voies d'accès, dans la mesure du possible,
- installer les lignes de transport au-dessus de la végétation existante pour éviter de défricher les terrains ;
- ne pas entreprendre les activités de construction pendant les périodes de reproduction ou d'autres saisons et moments de la journée jugés sensibles ;
- replanter dans les zones perturbées des espèces autochtones ;
- enlever les espèces végétales envahissantes lors des travaux d'entretien régulier de la végétation (se reporter à la section ci-après sur l'entretien des emprises)

[31] IFC, 2007 : Directives environnementales, sanitaires et sécuritaires pour l'exploitation des forêts. IFC Groupe de la Banque mondiale
http://documents.worldbank.org/curated/en/955191489582977502/text/113491-WP-FRENCH-Forest-Harvesting-Operations-PUBLIC.txt

#### 6.2.5.2 Directives environnementales, sanitaires et sécuritaires pour l'exploitation des forêts[32]

Le déboisement le long de l'emprise de la ligne et le reboisement compensatoire qui sera effectué impliquent le remplacement du couvert végétal existant par des espèces autochtones et/ou exogènes. Ceci peut entraîner une diminution de la diversité de l'habitat et la perte correspondante d'espèces de faune ou de flore. La perte de biodiversité dans les forêts naturelles exploitées peut être causée par plusieurs facteurs. Certaines espèces de plantes ou d'animaux peuvent se retrouver chassées de la zone des travaux faute de pouvoir tolérer la perturbation causée par les activités d'exploitation et de récolte forestières. D'autres espèces peuvent ne pas survivre aux modifications de l'habitat causées par le déboisement des emprises. Par exemple, les espèces dépendantes du couvert forestier peuvent ne pas pouvoir traverser les espaces ouverts par des routes ou l'emprise de la ligne et se retrouver coupées d'une ressource essentielle à leur survie. Les recommandations les plus pertinentes tirées ou adaptées de la directive de la BM sur les forêts pour limiter et prévenir la perte de biodiversité tant dans les forêts naturelles perdues que dans les aires de reboisement compensatoire sont :

Pour ce qui concerne le déboisement des emprises et des voies d'accès, il faut :

- conserver/maintenir des arbres ou bosquets dans l'emprise déboisée à des fins de régénération, et assurer des sites pour des terriers ou des nids, des sources d'alimentation, un couvert végétal et des couloirs de passage pour la faune, y compris les rapaces. Il convient aussi d'envisager une conservation appropriée des espèces des sous-bois, et de laisser des souches, des déchets d'abattage et des débris de bois sur place pour protéger l'habitat de la faune ;
- aménager les zones ripariennes traversées par le corridor de la ligne de façon à préserver la qualité de l'eau et l'habitat sauvage ;
- programmer les activités de déboisement en dehors des saisons de reproduction et de nidification des espèces menacées ou en voie d'extinction ;
- vérifier que toute zone d'habitat naturel ou modifié ne contient pas d'habitats fragiles ;
- vérifier la présence d'espèces menacées ou en voie d'extinction dans l'emprise et dans les environs immédiats de chaque côté (notamment, le chimpanzé);
- laisser le couvert végétal naturel au bord des routes ;
- éviter de traiter la végétation naturelle aux pesticides.

Dans le cas des reboisements compensatoires ou dans les zones perturbées :

- il faut promouvoir la diversité des plantations (par exemple, arbres d'âges et d'essences différentes);
- éviter l'introduction délibérée ou accidentelle d'espèces de faune et de flore exogènes, non autochtones, dans des zones où on ne les trouve pas normalement, ce qui peut constituer une grave menace à la biodiversité qui doit être évitée. Il faut plutôt travailler le sol et replanter les chemins d'accès temporaires pour faciliter le reboisement de préférence avec des espèces indigènes.

L'Ingénieur-conseil va veiller à ce que ces mesures spécifiques soient intégrées dans les PGESC de Constructeurs et bien mises en œuvre.

### 6.2.6 Approbation des PGESC par les bailleurs de fonds

Les constructeurs sont tenus contractuellement de respecter les exigences qui les concernent indiquées dans le PGES du projet. Ces exigences et les engagements ESSH des Constructeurs doivent être clairement définis dans les PGESC de chacun des Constructeurs.

#### 6.2.6.1 PGESC initial approuvé par l'IC

Le PGESC initial (avant mobilisation) de chacun des Constructeurs a été approuvé par l'IC. Ce premier PGESC fixe les objectifs, les méthodes, les normes et les mesures générales

[32] IFC, 2007 : Directives environnementales, sanitaires et sécuritaires pour le transport et la distribution de l'électricité. Groupe de la Banque Mondiale. https://www.ifc.org/wps/wcm/connect/1a00aa0048855d788f0cdf6a6515bb18/004_Electric%2BPower%2BTransmission%2Band%2BDistribution.pdf?MOD=AJPERES&CACHEID=1a00aa0048855d788f0cdf6a6515bb18

habituelles pour assurer la santé et sécurité des populations riveraines et des travailleurs locaux ainsi que les mesures d'atténuation des impacts environnementaux et sociaux qui s'appliquent à ce type de projet pour tous les sites. Des mesures spéciales et des informations complémentaires spécifiques à chacun des sites des postes seront ajoutées au fur et à mesure de l'avancement de la mobilisation du personnel et du démarrage réel sur le terrain. De plus, l'IC pourra demander des précisions ou transmettre des directives spécifiques complémentaires aux Constructeurs qui s'ajouteront au PGESC. C'est le rôle de l'IC de s'assurer que les Constructeurs mettent bien en œuvre leur propre PGESC.

#### 6.2.6.2 PGESC mis à jour à approuver par les PTF concernés

Toutefois, avant démarrer les travaux de construction proprement dits (excavation, fondation, montage, …), les Constructeurs devront mettre à jour leur PGESC pour le rendre conforme aux attentes des PTF et plus spécifiques aux conditions de terrain. Des instructions seront transmises à ce sujet aux Constructeurs. La version mise à jour des PGESC devra être approuvée par les PTF concernés avant que les travaux démarrent dans les zones exemptées.

### 6.2.7 Découverte fortuite d'élément du patrimoine culturel ou cultuel

Tel que stipulé dans la Sauvegarde opérationnelle 1 de la BAD (Évaluation environnementale et sociale), lorsque l'emplacement proposé pour le projet est dans une zone où il est probable de trouver du patrimoine culturel matériel, des procédures de découvertes fortuites doivent être incorporées dans le PGES. Les découvertes fortuites ne seront touchées que lorsqu'une évaluation par un spécialiste compétent en est faite et que des mesures en adéquation avec cette SO sont identifiées. En pratique, c'est dans le PGESC des Constructeurs que se trouve la procédure à suivre en cas de découvertes fortuites d'artéfact ou de sites comportant des éléments de patrimoine matériel ou immatériel (site funéraire, site sacré...). Cette procédure doit obligatoirement être appliquée par les Constructeurs dans les zones exemptées comme dans les zones de réinstallation.

### 6.2.8 Directives concernant l'accès aux zones exemptées

L'accès aux zones exemptées doit obligatoirement se faire par des chemins ou des pistes existantes ou par des nouvelles pistes aménagées à l'intérieur même du tronçon de corridor considéré comme une zone exemptée.

## 6.3 Autorisation de démarrer de l'Ingénieur-conseil

Le Constructeur pourra obtenir l'autorisation formelle de démarrer les travaux dans une zone exemptée de PAR seulement après avoir démontré qu'il a obtenu toutes les autorisations requises et que les autorités locales et les populations riveraines directement touchées sont bien informées et sensibilisées.

# 7 Gestion des plaintes et litiges en zones exemptées de PAR

Sur les tronçons de zones exemptées, aucun individu possédant des droits coutumiers ou formels n'a été identifié ou ne s'est déclaré aux enquêteurs durant l'enquête parcellaire réalisée en décembre 2017 et janvier 2018. De plus, sur ces tronçons, l'examen des orthophotos haute résolution n'a révélé aucune évidence d'occupation humaine ou d'activité agricole. Le travail de recensement des PAP sur le terrain et d'analyse des orthophotos a été fait de façon systématique et consciencieuse. À notre point de vue, ces zones exemptées sont libres.

Toutefois, étant donné l'étendue du terrain et les difficultés d'accès et de communications à certains endroits, il reste possible que des PAP se présentent après le début de la construction pour indiquer qu'elles ont été oubliées et réclamer une indemnisation. Aussi, si les activités du projet entraînent un déplacement économique de quelque nature que ce soit, la section concernée de la ligne de transmission sera considérée comme une zone rouge.

Dans ces cas, le plaignant sera pris en charge par le CLCS et sa plainte sera traitée conformément à la procédure de recours et de résolution de litige élaborée pour le projet OMVG et décrite dans le PAR du projet. Notons, cependant que l'OMVG a la responsabilité d'assurer la mise en place d'un mécanisme de gestion de plaintes facilement accessible, efficace et équitable pour les populations concernées. Selon le cas, les travaux pourront être stoppés sur le terrain en question, le temps de régler le litige.

# 8 Synthèse et conclusion

La situation est urgente, certains entrepreneurs sont prêts et en attente de la libération des emprises des lignes et postes pour démarrer les travaux. Cette approche par zones exemptées le long du corridor des lignes de l'OMVG vise à permettre le démarrage des travaux de construction plus rapidement sur ces zones qui ne requièrent pas de réinstallation physique ou économique et qui ne sont pas assujetties aux diverses politiques de sauvegarde des PTF pour la réinstallation involontaire.

En pratique, à la suite de l'approbation de cette stratégie par les PTF, l'OMVG devra brieffer les constructeurs et convenir avec eux de la mise en œuvre de cette approche qui n'est pas celle initialement prévue. Un PV signé des parties prenantes devra matérialiser l'accord intervenu.

Ensuite, l'IC veillera à ce que les travaux se déroulent bien dans les zones exemptées indiquées, en s'assurant que les conditions préalables soient respectées et que les permis requis soient obtenus.

Il est clair aussi que courant exécution des travaux, si les activités du projet affecte une personne ou une communauté locale (déplacement, perte bâtis ou perte économique) un, la section concernée de la ligne de transmission sera considérée comme une zone rouge.

Le démarrage rapide des travaux de construction sur ces zones exemptées réduira le risque de retard à l'échéancier du projet Énergie OMVG et de réclamations de la part des Constructeurs. Il donnera également une plus grande marge de manœuvre dans le temps pour assurer la production, l'approbation et la mise en œuvre des PAR dans les zones de réinstallation dans les meilleures conditions.

# Annexe 1

# Exemples de zones exemptées

# Annexe 2
# Postes exemptés de PAR au Sénégal

2a : Décret d'Utilité Publique pour le Sénégal

2b : Mise à disposition de l'OMVG du terrain pour le poste de Kaolack

2c : Rapport PM**C** de l'enquête parcellaire menée au poste de Sambangalou

2d : Acte de délibérations de la Commune de Bandafassi

2e : Plan de cadastre du terrain du poste de Sambangalou

# Annexe 3
# Postes exemptés de PAR en Guinée Bissau

3a : Décret d'Utilité Publique en Guinée Bissau

3b : Permis de déboisement pour les quatre postes en Guinée Bissau

3c : Plan de cadastre du terrain du poste de Saltinho

3d : Accord d'expropriation  du 11 juillet 2008

3e : Lettre d'affectation du terrain à l'OMVG

## Annexe 4
## Postes exemptés de PAR en Guinée

4a : Décret d'Utilité Publique en Guinée
4b : Accord de principe pour la coupe et l'élagage d'arbres en Guinée
4c : Accord d'indemnisation pour le site du poste de Linsan
4d : Attestation de mise à disposition à l'OMVG du poste de Linsan

## Annexe 5
## Poste exempté de PAR en Gambie

5a : Décret d'Utilité Publique pour la Gambie

5b : Autorisation de déboisement pour la ligne

5c : Propriété du terrain

REPUBLIQUE DU SENEGAL
*Un Peuple - Un But - Une Foi*

*Primature*

*Le Directeur de Cabinet*

N° 0045 PM/SGG/DSL/mm

N°

*Dakar, le* 19 JAN. 2017

**Objet :** transmission de décret.

**Monsieur le Ministre,**

Je vous transmets, ci-joint, le décret n° 2017-83 du 18 janvier 2017 déclarant d'utilité publique le projet « Energie-OMVG ».

Je vous en souhaite bonne réception.

REPUBLIQUE DU SENEGAL
Le Directeur de Cabinet du Premier Ministre
PRIMATURE

Diatourou NDIAYE

A
**Monsieur Mansour FAYE**
Ministre de l'hydraulique et de l'Assainissement

**DAKAR**

Le Ministère de l'Hydraulique et de l'Assainissement
COURRIER ARRIVEE
Date 23 JAN 2017
Sous N°

Adresse électronique : <pm@primature.sn>

**REPUBLIQUE DU SENEGAL**
Un Peuple-Un But-Une Foi
---

**MINISTERE DE L'ECONOMIE**
**DES FINANCES ET DU PLAN**

# RAPPORT DE PRESENTATION

Dans le cadre de son programme de développement, l'organisation pour la mise en valeur du Fleuve Gambie envisage de réaliser un projet énergie qui comprend la construction d'un aménagement hydroélectriques, à Sambagalou au Sénégal sur le fleuve Gambie, et d'un réseau interconnecté de transport d'énergie électrique reliant les aménagements hydroélectriques aux réseaux électriques des pays membres.

Pour la réalisation de cet important projet qui regroupe la Gambie, le Sénégal, la Guinée et la Guinée Bissau, il convient de le déclarer d'utilité publique.

La commission de contrôle des opérations domaniales consultée à son domicile les 17, 27, 30 et 31 octobre 2016, a émis un avis favorable.

Le projet de décret ci-joint, élaboré en application des dispositions de la loi n° 76-67 du 02 juillet 1976 relative à l'expropriation pour cause d'utilité publique et aux autres opérations foncières d'utilité publique a été préparé pour déclarer d'utilité publique le projet « énergie-OMVG » ci-dessus mentionné.

Telle est l'économie du présent projet de décret.

Pour le Ministre de l'Economie, des Finances et du Plan et par Délégation
Le Ministre Délégué Chargé du Budget
Birima Mangara

**REPUBLIQUE DU SENEGAL**
Un Peuple-Un But-Une Foi
---

**DECRET n° 2017-83** déclarant d'utilité publique le projet « Energie-OMVG »

# LE PRESIDENT DE LA REPUBLIQUE

VU la Constitution ;
VU la loi n° 64-46 du 17 juin 1964 relative au domaine national ;
VU la loi n° 76-67 du 02 juillet 1976 relative à l'expropriation pour cause d'utilité publique et aux autres opérations foncières d'utilité publique ;
VU la loi n° 2011-07 du 30 mars 2011 portant régime de la propriété foncière ;
VU le décret n° 64-573 du 30 juillet 1964 portant application de la loi n° 64-46 du 17 juin 1964 relative au Domaine national, notamment en ses articles 29, 36, et suivants ;
VU le décret n° 81-557 du 24 mai 1981 portant application du code du domaine de l'Etat ;
VU le décret n° 2014-845 du 06 juillet 2014 portant nomination du Premier Ministre;
VU le décret n° 2014-853 du 09 juillet 2014 portant répartition des services de l'Etat et du contrôle des établissements publics, des sociétés nationales et des sociétés à participation publique entre la Présidence de la République, la Primature et les ministères, modifié ;
VU le décret n° 2015-855 du 22 juin 2015 relatif à la composition du Gouvernement, modifié par le décret n° 2016-1705 du 28 octobre 2016;
VU la demande de l'intéressé ;
VU l'avis favorable de la Commission de Contrôle des Opérations domaniales consultée à domicile les 17, 20, 30, et 31 octobre 2016 ;

Sur le rapport du Ministre de l'Economie, des Finances et du Plan ;

## DECRETE

**Article premier** – Est déclaré d'utilité publique le projet « OMVG-énergie »

**Article 2** – l'expropriation doit être faite dans un délai de trois (03) ans conformément aux dispositions de l'article 3 de la loi n° 76-67 du 02 juillet 1976 relative à l'expropriation pour cause d'utilité publique et aux autres opérations foncières d'utilité publique.

**Article 3** – Le Ministre de l'Economie, des Finances et du Plan est chargé de l'exécution du présent décret qui sera publié au journal officiel de la République du Sénégal.

Fait à Dakar, le **18 janvier 2017**



Par le Président de la République
Le Premier Ministre

Macky SALL

Mahammed Boun Abdallah DIONNE

| OMVG | PROJET ENERGIE de l'OMVG<br>Enquête parcellaire et socio-économique le long de l'emprise de la ligne d'interconnexion |
|---|---|

# Partie 1 : OCCUPANT / EXPLOITANT

## i) IDENTIFIANT UNIQUE DE LA PARCELLE

| Pays | Lot | Tronçon | CLCS | - | Numéro de parcelle séquentiel par pays | | |
|---|---|---|---|---|---|---|---|
| | | | | | | | |

**ii) Avez- vous déjà été recensé ? 1- OUI 2- NON**

- Si Oui, demander la **Fiche d'identification de la PAP** (FIP) et inscrire le code unique de l'occupant / exploitant sur le présent questionnaire Partie 1 et Partie 2 et ne remplir que la Partie 2 décrivant la parcelle. Si administration du questionnaire papier, veuillez mettre un trait sur les pages 2 à 7 du questionnaire.
- Si Non, saisir un nouveau code de l'occupant/exploitant et administrer le questionnaire (Partie 1 et Partie 2)

## iii) IDENTIFIANT UNIQUE DE L'OCCUPANT / EXPLOITANT :

| CLCS | – | Enquêteur no | | Numéro de l'Occupant / Exploitant | | | |
|---|---|---|---|---|---|---|---|
| | | | | | | | |

**Prendre une photo de l'Occupant/Exploitant avec son numéro d'identifiant unique**

**iv) No de la photo :_____**

**Codes à utiliser**

| | | | | | | | | | | | | | | | | |
|---|---|---|---|---|---|---|---|---|---|---|---|---|---|---|---|---|
| **Pays** | Sénégal (SE); Guinée (GC); Guinée Bissau (GB); Gambie (GA) | | | | | | | | | | | | | | | |
| **Lot** | L1b | L1a | L2 | L3 | | L4 | | | L5 | | | | | L6a | L6b | L7 |
| **Tronçon** | KaBir | BirTam | TamSam | SamMal | MalLab | LabLin | LinKal | KalBok | BokSal | SalBam | BamMan | ManBis | ManTan | Tan Som | SomBir | SomBri |
| **CLCS** | Kaolack (Kao); Kaffrine (Kaf); Tambacounda (Tam); Kédougou (Kéd); Goudomp (Gou); Boké (Bok); Kindia (Kin); Mamou (Mam); Labé (Lab); Mali Centre (Mlc); Lebekere (Leb); Quebo (Que); Mansoa (Man); West Coast (WCo); Lower River (LRi); North Bank (NBa) | | | | | | | | | | | | | | | |

**v) Numéro de la tablette : _____ vi) Numéro de l'appareil photo :_____ vii) Numéro de l'appareil GPS : _____**

Date : ___ / ___ / _____(jj / mm / aaaa)

## A - IDENTIFICATION DE L'OCCUPANT / EXPLOITANT

**Note à l'enquêteur : Un occupant / exploitant principal est ici un occupant / exploitant reconnu (homme ou femme) par les chefs coutumiers, notables et voisins). L'occupant / exploitant peut être un individu ou une personne morale (collectivité, association, groupements d'intérêt économique, etc.)**

**A1 L'occupant / exploitant est-il ? (Encercler 1 ou 2)**
**1- Un individu (si Oui, répondre aux questions A2 à A4) où**
**2 – Une personne morale (si Oui, aller à la question A11)**

**A2a – Informations sur <u>l'occupant/exploitant</u> (individu) :**
**(Occupant/exploitant reconnu (homme ou femme) par les chefs coutumiers, notables et voisins)**

a) Prénoms : _____

b) Nom : _____

c) Surnom : _____

**A3 - Nom du <u>répondant, si différent de l'occupant/exploitant</u>**

a) Prénoms : _____

b) Nom : _____

c) Surnom : _____

**A4- a) Date de naissance de l'occupant/exploitant (individu):**

_____/_____/_____
**(jj /mm /aaaa)**

**b) Sexe 1- Masculin 2- Féminin**

**c) No de la Carte nationale d'identité (CNI) : _____**

**d) Date de délivrance :**
_____/_____/_____
**(Jj /mm /aaaa)**

**Si pas de CNI**
**e) Autre document d'identification. 1- OUI (aller à f) 2-NON *(si Non aller à h)***
**f) Spécifier le type de documents : 1- Extrait de naissance 2- Permis de conduire 3- Carte d'association 4- Autre : spécifier _____**
**g) Numéro du document d'identification _____**
**h) Reconnaissance par les autorités et voisins ? 1-OUI 2-NON**

i) **Numéro de téléphone de l'occupant / exploitant (ou d'un autre contact) : _____**

**Si l'occupant n'a pas de téléphone, nom et prénoms du propriétaire du téléphone: j) Prénoms : ---------- k) Nom : _____**

**j) Lieu de résidence : _____**

**Très Important :**
**l) Prendre une photo de l'occupant/ exploitant avec sa carte d'identité Numéro de la photo :_____**

**A5- Nationalité de l'occupant/ exploitant (individu)? (**Encercler le chiffre correspondant à la réponse**)**

| | | | | | |
|---|---|---|---|---|---|
| Sénégalais | 1 | Gambien | 2 | Guinéen | 3 |
| Guinéen Bissau | 4 | Malien | 5 | Mauritanien | 6 |
| Sierra Leone | 7 | Libérien | 8 | Autre (spécifier) | 9 |

**A6 - Ethnie de l'occupant/exploitant (individu)?** *(Un seul choix possible)*

| | | | | | |
|---|---|---|---|---|---|
| Wolof | 1 | Mandingue / Malinké | 2 | Peulh / Toucouleur / Fula | 3 |
| Jola / Diola | 4 | Soninké / Sarakholé | 5 | Papel / Pepel | 6 |
| Sérère | 7 | Mandjack/Ballante | 8 | Nalu / Nalou | 9 |
| Bassari | 10 | Baga | 11 | Soussou | 12 |
| Autre ethnie (spécifiez ):_____ 13 | | | | | |

**A7 – État civil actuel de l'occupant/exploitant (individu)?** *(Un seul choix possible)*

| | | | | | |
|---|---|---|---|---|---|
| Marié(e) monogame | 1 | Marié(e) polygame M2 | 2 | Marié(e) polygame M3 | 3 |
| Marié(e) polygame M4 | 4 | Divorcé(e) | 5 | Veuf ou veuve | 6 |
| Célibataire | 7 | Autre (spécifier) : | | | |

**A8- Niveau de scolarisation le plus élevé de l'occupant/exploitant (individu)?** *(Un seul choix possible)*

| | | | | | |
|---|---|---|---|---|---|
| Aucune | 0 | Coranique | 1 | Lire/écrire | 2 |
| Primaire | 3 | Secondaire 1$^{er}$ cycle | 4 | Secondaire 2$^{e}$ cycle | 5 |
| Technique/professionnelle | 6 | Supérieur | 7 | Autre niveau (préciser) _____ | |

**A9- a) Possédez-vous un compte en banque à votre nom? :** 1 - OUI 2 - NON (*si Non, aller à c* )

b) Si OUI i, quel est le nom de l'institution : _____

**c) Pouvez-vous recevoir de l'argent sur votre téléphone cellulaire ? :** 1 - OUI 2 - NON (*si Non aller à A9*)

**d)** Si OUI : d) Numéro :_____et e) Société : _____

**A10 - Cochez la case selon votre accord ou votre désaccord face aux affirmations suivantes :** *(l'enquêteur doit lire chaque ligne et attendre la réponse de l'exploitant)*

| Affirmations | | Totalement d'accord | Partiellement d'accord | Partiellement en désaccord | Totalement en désaccord |
|---|---|---|---|---|---|
| a) | Notre ménage a assez d'argent pour satisfaire les besoins normaux de ses membres | | | | |
| b) | Notre ménage n'a jamais la possibilité de prêter de l'argent ou de donner un peu de nourriture aux autres qui en ont besoin | | | | |
| c) | Notre ménage peut compter sur des personnes en dehors du ménage pour nous aider en cas de besoin d'argent ou de nourriture | | | | |
| d) | Notre ménage est toujours endetté | | | | |

**A11 –SI L'OCCUPANT/EXPLOITANT EST UNE PERSONNE MORALE (répondre à la section à la présente question (A11) puis aux sections B et C suivantes)**

**a) S'agit-il 1- d'une collectivité/village 2- d'un groupement d'intérêt économique 3- d'une association 4- Autres : spécifier _____**

**b) Quel est son nom ? _____**

**c) Possède-t-elle un titre foncier : 1- Oui 2- NON si oui, d) quel est le numéro du titre _____e) Photo du document NO :_____:**

**f) Nombre de membres : ____ g)) Nom de son représentant : _____**

**e) Numéro de téléphone ; _ _____**

**f) Possession d'un compte bancaire ? 1 – OUI 2- Non g) Nom de l'institution : _____:**

## SECTION B - PRÉFÉRENCES D'INDEMNISATION (individu, personne morale)

a) **Quelle est votre préférence en termes d'indemnisation pour les pertes que vous pourriez subir**? (ne pas lire les réponses)

| Type d'indemnisation pour les terres perdues, les récoltes, les arbres et les équipements agricoles | Encerclez un seul choix |
|---|---|
| Nature : remplacement d'un terrain perdu par un nouveau terrain | 1 |
| Espèces : entièrement compenser les pertes en argent | 2 |
| Mixte : Obtenir un terrain en remplacement d'un terrain perdu et compensation pour le reste des pertes en argent | 3 |

| | |
|---|---|
| Ne sait pas ou ne veut pas répondre, sans opinion exprimée | 4 |
| Autre, précisez : _____ | 5 |

## SECTION C – PRÉOCCUPATIONS QUANT AUX IMPACTS DE L'EMPRISE DE LA LIGNE D'INTERCONNEXION ET DES POSTES (individu, personne morale)

***a) Avez-vous des préoccupations à formuler au sujet de l'établissement de l'emprise de la ligne électrique ? 1- Oui 2- Non-***

**Si oui, quelles sont-elles ?**

| |
|---|
| |
| |
| |
| |
| |

## SECTION D – INFORMATION SUR LES MEMBRES DU MÉNAGE

| ID<br>*Numéro identifiant la personne dans le ménage* | Prénom(s) et surnom | NOM | Âge<br>*Indiquer l'âge en nombre d'années*<br>*0 – pour enfants de moins de 1 an* | Lien avec le Chef de ménage<br>*1 – CM - chef de ménage*<br>*2 – Époux/se*<br>*3 – Fils / fille*<br>*4 – Beau fils / belle fille*<br>*5 – Père / mère*<br>*6 – Sœur / frère*<br>*7 – Autre parent*<br>*0 – Sans parenté*<br>*(encerclez une réponse seulement)* | Sexe<br>*1 – M Masculin*<br>*2 – F Féminin*<br>*(encerclez une réponse)* | Handicap/Vulnérabilité<br>*0 – Aucun handicap ou maladie incurable*<br>*1 – Aveugle*<br>*2 – Sourd*<br>*3 – Muet*<br>*4 – Infirmité/paralysie membre inférieur*<br>*5 – Infirmité/paralysie membre supérieur*<br>*6 – Déficit mental*<br>*7 – Maladie incurable*<br>*(encerclez une ou des réponses)* | Occupation principale / Occupation secondaire<br>*0 – Aucune occupation génératrice de revenu*<br>*1 – Exploitant agricole et/ou transformation*<br>*2 – Arboriculture et/ou transformation*<br>*3 – Élevage et/ou transformation*<br>*4 – Cueillette*<br>*5 – Artisanat*<br>*6 – Commerce ou restauration*<br>*7 – Corps de métier (maçon, mécanicien, etc.)*<br>*8 – Manœuvre*<br>*9 – Personne offrant un service*<br>*10 – Fonctionnaire / Contractuel*<br>*11 – Étudiant (Élève)*<br>*« Autre » (précisez sur la ligne)*<br>*(un seul choix de réponse par question)* | | Participation à l'exploitation agricole du ménage ?<br>*0 – Non - Aucune*<br>*1 – Pépinière*<br>*2 – Labour*<br>*3 – Semi / repiquage*<br>*4 – Entretien*<br>*5 – Récolte*<br>*6 – Post récolte / Transformation*<br>*7-Commercialisation*<br>*(Encerclez une ou des réponses)* | Revenu annuel moyen du ménage<br>**(demandé au chef de ménage)**<br>***1- FCFA***<br>***2- Dalasi Gambien***<br>***3- Franc guinéen*** |
|---|---|---|---|---|---|---|---|---|---|---|
| **D1** | **D2** | **D3** | **D4** | **D5** | **D6** | **D7** | **D8** | **D9** | **D10** | **D11** |
| **01 CM** | | | | 1 | 1 - M<br>2 - F | 0 1 2 3<br>4 5 6 7 | | | 0 1 2 3<br>4 5 6 7 | |
| **02** | | | | 2 3 4<br>5 6 7 0 | 1 - M<br>2 - F | 0 1 2 3<br>4 5 6 7 | | | 0 1 2 3<br>4 5 6 7 | |
| **03** | | | | 2 3 4<br>5 6 7 0 | 1 - M<br>2 - F | 0 1 2 3<br>4 5 6 7 | | | 0 1 2 3<br>4 5 6 7 | |
| **04** | | | | 2 3 4<br>5 6 7 0 | 1 - M<br>2 - F | 0 1 2 3<br>4 5 6 7 | | | 0 1 2 3<br>4 5 6 7 | |
| **05** | | | | 2 3 4<br>5 6 7 0 | 1 - M<br>2 - F | 0 1 2 3<br>4 5 6 7 | | | 0 1 2 3<br>4 5 6 7 | |

| ID<br>*Numéro identifiant la personne dans le ménage* | Prénom(s) et surnom | NOM | Âge<br>*Indiquer l'âge en nombre d'années*<br>*0 – pour enfants de moins de 1 an* | Lien avec le Chef de ménage<br>*1 – CM - chef de ménage*<br>*2 – Époux/se*<br>*3 – Fils / fille*<br>*4 – Beau fils / belle fille*<br>*5 – Père / mère*<br>*6 – Sœur / frère*<br>*7 – Autre parent*<br>*0 – Sans parenté*<br>*(encerclez une réponse seulement)* | Sexe<br>*1 – M Masculin*<br>*2 – F Féminin*<br>*(encerclez une réponse)* | Handicap/Vulnérabilité<br>*0 – Aucun handicap ou maladie incurable*<br>*1 – Aveugle*<br>*2 – Sourd*<br>*3 – Muet*<br>*4 – Infirmité/paralysie membre inférieur*<br>*5 – Infirmité/paralysie membre supérieur*<br>*6 – Déficit mental*<br>*7 – Maladie incurable*<br>*(encerclez une ou des réponses)* | Occupation principale / Occupation secondaire<br>*0 – Aucune occupation génératrice de revenu*<br>*1 – Exploitant agricole et/ou transformation*<br>*2 – Arboriculture et/ou transformation*<br>*3 – Élevage et/ou transformation*<br>*4 – Cueillette*<br>*5 – Artisanat*<br>*6 – Commerce ou restauration*<br>*7 – Corps de métier (maçon, mécanicien, etc.)*<br>*8 – Manœuvre*<br>*9 – Personne offrant un service*<br>*10 – Fonctionnaire / Contractuel*<br>*11 – Étudiant (Élève)*<br>*« Autre » (précisez sur la ligne)*<br>*(un seul choix de réponse par question)* | | Participation à l'exploitation agricole du ménage ?<br>*0 – Non - Aucune*<br>*1 – Pépinière*<br>*2 – Labour*<br>*3 – Semi / repiquage*<br>*4 – Entretien*<br>*5 – Récolte*<br>*6 – Post récolte / Transformation*<br>*7-Commercialisation*<br>*(Encerclez une ou des réponses)* | Revenu annuel moyen du ménage<br>**(demandé au chef de ménage)**<br>***1- FCFA***<br>***2- Dalasi Gambien***<br>***3- Franc guinéen*** |
|---|---|---|---|---|---|---|---|---|---|---|
| **D1** | **D2** | **D3** | **D4** | **D5** | **D6** | **D7** | **D8** | **D9** | **D10** | **D11** |
| **06** | | | | 2 3 4 5 6 7 0 | 1 - M<br>2 - F | 0 1 2 3 4 5 6 7 | | | 0 1 2 3 4 5 6 | |
| **07** | | | | 2 3 4 5 6 7 0 | 1 - M<br>2 - F | 0 1 2 3 4 5 6 7 | | | 0 1 2 3 4 5 6 7 | |
| | | | | | | | | | | |
| | | | | | | | | | | |
| | | | | | | | | | | |
| | | | | | | | | | | |
| | | | | | | | | | | |
| | | | | | | | | | | |

# Partie 2 : PARCELLE

## i) Identifiant unique de la parcelle

| Pays | Lot | Tronçon | CLCS | - | Numéro de parcelle séquentiel par pays | | |
|---|---|---|---|---|---|---|---|
| | | | | | | | |

## ii) Identifiant unique de l'Occupant / Exploitant :

| CLCS | _ | Enquêteur no | | Occupant/Exploitant no | | | |
|---|---|---|---|---|---|---|---|
| | | | | | | | |

**Codes à utiliser**

| | | | | | | | | | | | | | | | | |
|---|---|---|---|---|---|---|---|---|---|---|---|---|---|---|---|---|
| **Pays** | Sénégal (SE); Guinée (GC); Guinée Bissau (GB); Gambie (GA) | | | | | | | | | | | | | | | |
| **Lot** | L1b | L1a | L2 | L3 | | L4 | | | L5 | | | | | L6a | L6b | L7 |
| **Tronçon** | KaBir | BirTam | TamSam | SamMal | MalLab | LabLin | LinKal | KalBok | BokSal | SalBam | BamMan | ManBis | ManTan | Tan Som | SomBir | SomBri |
| **CLCS** | Kaolack (Kao); Kaffrine (Kaf); Tambacounda (Tam); Kédougou (Kéd); Goudomp (Gou); Boké (Bok); Kindia (Kin); Mamou (Mam); Labé (Lab); Quebo (Que); Mansoa (Man); West Coast (WCo); Lower River (LRi) | | | | | | | | | | | | | | | |

**iii) Numéro de la tablette ------- iv) Numéro de l'appareil photo :_____v) Numéro de l'appareil GPS :_____**

**Date :** ___ / ___ / _____ (jj / mm / aaaa)

## SECTION A- DROITS D'OCCUPATION

**A1 - De quel droit d'occupation disposez-vous sur cette parcelle ?**

1 - Occupation traditionnelle  2 - Droit d'affectation de l'État  3 - Droit de superficie émis par l'État  4- Bail de l'État
5 - Titre foncier  6- Permission du propriétaire  7 – Locataire  Autre, préciser _____

**A2- a)Si vous disposez d'un droit officiel, précisez le numéro d'enregistrement de ce droit** :_____

b) Prendre une photo du titre ou document officiel Numéro de la photo _____:

**A3- a) Si vous êtes locataire de cette parcelle ? (Payez-vous un montant en nature ou en espèce pour exploiter cette terre) ?**
1- - OUI  2 - NON (Si Non, allez à A4)

**b) Si oui, quel est le loyer payé en nature ou en espèces ? i) en nature : _____  ii) en espèce/argent : _____**

**c) Quel est le nom du propriétaire : _____**

**d) Ville/village de résidence du propriétaire : _____  e) numéro de téléphone du propriétaire : _____**

*Note à l'enquêteur : Si l'exploitant principal est un homme poser la question A5 :*

**A4- a) Votre femme ou vos femmes cultivent-elles une portion bien définie de cette parcelle (une portion dédiée à la femme et où la femme est souveraine des travaux effectués sur cette parcelle) ?**
**1- OUI 2-NON *(si non, aller à la section B)***

**b) Si oui, quelle est la superficie de terre exploitée par votre femme ou vos femmes ($m^2$) ? _____**

Si OUI, demander à voir son épouse ou ses épouses. En cas de travail de deux épouses sur une même parcelle, diviser arbitrairement la parcelle des femmes en deux et remplir un questionnaire exploitant et un questionnaire parcelle pour chacune des femmes et faire le croquis de la parcelle. Bien indiquer et numéroter les parties exploitées par ces femmes

## SECTION B- CULTURES À L'INTERIEUR DE L'EMPRISE DE LA LIGNE

►**B1 -** a) **Dans votre parcelle, avez-vous des cultures qui sont situées à l'intérieur de l'emprise ?**

**1- Oui 2- Non** (➔*section C)*

b) Si oui, indiquez la surface de culture ($m^2$) que vous exploitez et qui est <u>entièrement</u> située à l'intérieur de l'emprise?

| No ID | Spéculation<br>1- Riz 2- Maïs 3- Fonio 4- Arachide<br>5- Mil 6- Sorgho 7- Manioc 8- Niébé<br>9- Coton 10 - Produits maraichers<br>11- Autres, spécifiez _____ | Superficie ($m^2$) dans l'emprise | Nombre de récoltes par an | Mois de la récolte | |
|---|---|---|---|---|---|
| | | | | Récolte 1 | Récolte 2 |
| 1 | | | | | |
| 2 | | | | | |
| 3 | | | | | |
| 4 | | | | | |
| 5 | | | | | |
| 6 | | | | | |
| 7 | | | | | |

## SECTION C- PATURAGE POUR ANIMAUX DANS L'EMPRISE

►**C1 – a) Dans votre parcelle, est-ce que votre propre bétail paît ou broute à l'intérieur de l'emprise ?**

**1- Oui 2- Non** (➔*question C3)*

**C2- S'agit-il d'un pâturage libre ou d'un espace clôturé ? 1- Pâturage libre 2- Espace clôturé**

**C3- Est-ce que le bétail d'autres exploitants paît ou broute sur votre parcelle ? 1- Oui 2-Non**

## SECTION D – ARBRES/PLANTATIONS À L'INTERIEUR DE L'EMPRISE DE LA LIGNE

**D1 – Dans cette parcelle, existe-t-il des arbres entièrement situés à l'intérieur de l'emprise de la ligne?**

1 – OUI (➔*D2)* *2* – NON (➔*section E)*

**D2 – Nombre et description des arbres fruitiers et/ou non fruitiers <u>présents sur la portion de la parcelle située dans l'emprise de la ligne</u>**

| Essences | Nombre d'arbres sur la parcelle selon degré de maturité | | |
|---|---|---|---|
| | Jeunes (jeune pouce) | Moyen (n'a pas encore produit) | Adulte (a produit au moins une fois) |
| 1 – Manguier greffé | | | |
| 2 – Manguier non greffé | | | |
| 3 – Tamarinier | | | |
| 4 – Baobab | | | |
| 5 – Jujubier | | | |
| 6 – Balanitès (Soump) | | | |
| 7 – Néré (Oul) | | | |
| 8 – Sclérocarya (Berr) | | | |
| 9 – Palmier naturel | | | |
| 10- Palmier amélioré | | | |
| 11- Ronier | | | |
| 12 – Citronnier | | | |
| 13 – Goyavier | | | |
| 14 – Oranger | | | |
| 15 – Papayer | | | |
| 16 – Avocatier | | | |
| 17 – Fromager | | | |
| 18 – Acacia albida (Kadd) | | | |
| 19 – Anacardier | | | |
| 20 – Nim | | | |

| Essences | Nombre d'arbres sur la parcelle selon degré de maturité | | |
|---|---|---|---|
| | Jeunes (jeune pouce) | Moyen (n'a pas encore produit) | Adulte (a produit au moins une fois) |
| 21 – Prosopis | | | |
| 22 – Cerisier | | | |
| 23- Bananier | | | |
| 24- Arbre forestier : | | | |
| Autres : | | | |
| 25- | | | |
| 26- | | | |
| 27- | | | |
| . | | | |
| . | | | |
| . | | | |
| . | | | |
| | | | |
| | | | |
| | | | |
| | | | |
| | | | |
| | | | |
| | | | |
| | | | |

D3- S'il s'agit d'une plantation et non d'arbres isolés, prendre une ou deux photos représentatives de la plantation

a) Numéro de la photo 1 : _____

b) Numéro de la photo 2 : _____

## SECTION E – STRUCTURES ET BATIMENTS PRINCIPAUX ET SECONDAIRES À L'INTERIEUR DE L'EMPRISE DE LA LIGNE

**E1 – a) Avez-vous des structures ou bâtiments principaux (résidence, commerce, etc.) et secondaires (tombe, enclos, puits, équipement hydro-agricole, etc.) Situés <u>entièrement ou en partie</u> dans l'emprise ?**
**1- OUI 2- NON** (➔*section F)*

**Si Oui, répondre aux questions suivantes**

| E1 | E2 | E3 | E4 | | E5 | E6 | | | E7 |
|---|---|---|---|---|---|---|---|---|---|
| **No ID** | **Structure/équipement**<br>**1- Maison,**<br>**2- Magasin**<br>**3- Hangar**<br>**4- Puits**<br>**5- Bassin cimenté**<br>**6- Autres : spécifier _____ –** | **Point GPS** | **Coordonnées** (degrés décimaux) | | **Numéro de Photo** | **Description** | | | **Type d'occupation/ droits d'utilisation**<br>**1- Propriété**<br>**2- Location**<br>**3- Usage coutumier**<br>**4- Utilisation avec la permission du propriétaire**<br>**5- Autres; précisez _____** |
| | | | **Latitude** | **Longitude** | | **Type de construction (1,2 ou 3)** | **Long (m)** | **Larg (m)** | |
| **A** | | | | | | | | | |
| **B** | | | | | | | | | |
| **C** | | | | | | | | | |
| **D** | | | | | | | | | |

**Type de construction :**

1- Durable : murs en briques cuites, blocs de ciment, ciment et toit en tuile, tôle
2- Semi-durable : murs en pisé/banco, brique de terre, adobe, planches et toit en tuiles, en tôle.
3- Non-durable : murs en pisé/banco, brique de terre, adobe et autre, toit chaume et paille.

**Signature de l'enquêteur : _____**

## SECTION F – COMMENTAIRES DE L'ENQUÊTEUR

_____

_____

_____

_____

_____

_____

_____

# IMPORTANT
# Ne pas oublier

| | |
|---|---|
| ! | ***De prendre l'exploitant/occupant en photo avec son numéro d'exploitant bien visible (****utiliser une ardoise****)*** |
| ! | ***De prendre une photo de l'occupant/exploitant avec sa carte d'identité*** |
| ! | ***De remettre à l'occupant /exploitant ou à la personne qui a répondu aux questions la Fiche d'identification avec sommaire des biens potentiellement affectés dûment remplie*** |
| ! | **Si c'est le cas, indiquez pourquoi le questionnaire OCCUPANT/EXPLOITANT n'est pas complet :**<br>1 - Exploitant absent 2 - Exploitant incertain 3 - Exploitant inconnu 4 - Aucun exploitant<br>5- Autre : _____ |

**Croquis de la parcelle et de ses sous-divisions divisions (si nécessaire)**

(Indiquer le sens de la ligne)

# Fiche d'identification de PAP (FIP) avec sommaire des biens potentiellement affectés[1]

**Identifiant de l'occupant/exploitant :**

| CLCS | | Enquêteur no | | Occupant/Exploitant no | | | |
|---|---|---|---|---|---|---|---|
| | – | | | | | | |

**Nom de l'occupant/exploitant : _____** **Date de l'enquête : _____/_____/_2017**
**jj/ mm**

## Sommaire des pertes de terre et de biens

| TERRAIN | | |
|---|---|---|
| N° de parcelle | Spéculation | Superficie totale ($m^2$) dans l'emprise |
| | | |
| | | |
| | | |
| | | |
| | | |
| | | |

| BÂTIMENT/MAISON / AUTRES STRUCTURES ANNEXES | | | |
|---|---|---|---|
| ID des maisons ou structures | Utilisation | Superficie ($m^2$) | Type de construction |
| | | | |
| | | | |
| | | | |
| | | | |
| | | | |
| | | | |

| ARBRES/PLANTATION | | | |
|---|---|---|---|
| Espèce | Nombre de pieds | | |
| | jeune | moyen | adute |
| | | | |
| | | | |
| | | | |
| | | | |
| | | | |
| | | | |

**Nom et Signature de l'Occupant/Exploitant ou représentant :** ……

**Nom et Signature de l'enquêteur:** ……

[1] A produire en deux exemplaires un exemplaire à remettre à l'exploitant/occupant

# ORGANISATION POUR LA MISE EN VALEUR DU FLEUVE GAMBIE

## PROJET ÉNERGIE DE L'O.M.V.G.

**OPERATEUR DES INDEMNISATIONS ET CHARGE INFORMATION, SENSIBILISATION ET COMMUNICATION – COMPOSANTE INTERCONNEXION**



**Janvier 2018**

# RAPPORT DE LA PHASE 1 - MISSION D'INFORMATION ET DE SENSIBILISATION DES POPUATIONS IMPACTEES PAR LE PROJET OMVG - COMPOSANTE LIGNE INTERCONNEXION

**Présenté par**


***Enda Ecopop***
*Avenue Cheikh Anta DIOP, Complexe SICAP Point E Bâtiment B*
*BP : 3370 Dakar - Tél. : +221 33 859 64 11 – Fax : +221 33 860 51 33*
*Site web: www.endaecopop.org / Email: ecopop@endatiersmonde.org*

## ELABORATION DU DOCUMENT |

- ORIGINE DU DOCUMENT

| AUTEUR | POSITION DANS LE PROJET INTERCONNEXION |
|---|---|
| **ENDA ECOPOP** | OPERATEUR DES INDEMNISATIONS ET CHARGE INFORMATION, SENSIBILISATION ET COMMUNICATION – COMPOSANTE INTERCONNEXION<br><br>SENEGAL |
| Coordonnées<br>Complexe Sicap POINT/E Av CH.A.Diop X Canal 4<br>Dakar - Sénégal<br>Email : ecopop@endatiersmonde.org<br>Tél. (221) 33.859.64.11<br>Fax: (221) 33.864.68.32 | |

- DESTINATION DU DOCUMENT

| DESTINATAIRE | POSITION DANS LE PROJET INTERCONNEXION |
|---|---|
| **Organisation pour la Mise en valeur du fleuve Gambie –(OMVG) –** | Maître d'ouvrage ; Client de la mission |
| **Cité Keur Gorgui – Villa N – R/03 – Rosy Sacré Cœur, DAKAR-SENEGAL** | |

# Table des matières

Sigles et acronymes ..... 5

**Introduction** ..... 6

I. Objectifs et résultats attendus de la mission ..... 7

1.1. Les objectifs ..... 7

1.2. Les résultats attendus : ..... 7

II. Déroulement de la campagne ..... 8

2.1. Les étapes de la mission : ..... 8

**2.2.** Les zones couvertes ..... 10

2.3. Messages transmis ..... 10

**III. Les résultats atteints** ..... 14

**3.2.** Répartition par sexe des personnes sensibilisées à travers les VDV ..... 15

3.3. Répartition des présents par secteur d'activité ..... 16

3.3. Couverture médiatique de la mission ..... 16

**IV. Contraintes rencontrées et solutions apportées** ..... 17

**V. Analyse de la mission et recommandations** ..... 17

**Conclusion** ..... 19

**Annexes** ..... 20

*Annexe 1 :* Quelques images de la mission conduite sur le terrain ..... 20

*Annexe 2 :* Liste référentielle de cadrage des messages partagés transmis par l'Unité de Gestion du Projet /OMVG ..... 20

*Annexe 3 :* Liste des villages sensibilisés sur les tronçons Kaolack – Kédougou et Kaffrine –Tanaff 20

*Annexe 4:* Liste des organes de presse qui ont couverts la mission ..... 20

*Annexe 5 :* La Représentation cartographique des villages sensibilisés sur le tracé de la ligne interconnexion ..... 20

*Annexe 1 :* Quelques images de la mission conduite sur le terrain ..... 21

*Annexe 2 :* Liste référentielle de cadrage des messages partagés transmis par l'Unité de Gestion du Projet /OMVG ..... 26

*Annexe 3 :* Liste des villages sensibilisés sur les tronçons Kaolack – Kédougou et Kaffrine –Tanaff 27

*Annexe 4:* Liste des organes de presse qui ont couvert la mission ..... 38

*Annexe 5 :* La Représentation cartographique des villages sensibilisés sur le tracé de la ligne interconnexion (cartes d'ensemble des villages sensibilisés, cartes de découpage en 3 zones (centre sud et orientale) ..... 39

***Tableau 1 : Les différentes phases de la mission de sensibilisation-information*** ---------- *8*
***Tableau 2 : Les Récapitulatif des messages transmis aux parties prenantes*** ----------*12*
***Tableau 3 :Synthèse des résultats atteints au niveau de chaque groupe d'acteurs*** ----------*14*
***Tableau 5 :Difficultés rencontrées et les solutions apportées*** ----------*17*
***Tableau 6 :L'analyse de la mission, attentes et recommandations*** ----------*17*

# Sigles et acronymes

**ENDA ECOPOP : Espaces de Co production d'offres populaires pour l'environnement et le développement**

**OMVG : Organisation de la Mise en Valeur du Fleuve Gambie**

**PAP ; Personnes Affectées par le Projet**

**PAR : Plan d'Actions de Réinstallation**

**UGP ; Unité de Gestion du Projet**

**VDV : Visites de villages**

# Introduction

L'Organisation pour la Mise en Valeur du Fleuve Gambie (OMVG) a prévu des programmes de développement pour optimiser les ressources du fleuve partagé par les quatre (4) pays membres que sont la Guinée Bissau, de la Guinée Conakry, de la Gambie et du Sénégal,.

Ainsi, dans le cadre de la mise en œuvre de son programme d'Aménagement hydroélectrique des barrages de Sambangalou sur son bassin versant au Sénégal et de Kaléta en Guinée, l'OMVG ambitionne de réaliser un Projet Energie comportant une composante Ligne interconnexion d'une longueur de 1677 km reliant les différents pays dont 702 km de réseaux au Sénégal et 15 postes.

Les travaux de la Ligne interconnexion prévus dans la partie sénégalaise, entre Kaolack et Kédougou et Kaolack et Tanaff, entraineront la réquisition d'emprise avec des pertes foncières en terres arables, cultures annuelles, arbres et revenus. L'ONG ENDA ECOPOP est mobilisée aux côtés de l'Unité de Gestion du Projet (UGP) pour accompagner les opérations de sensibilisation et d'indemnisation des personnes touchées par le projet au Sénégal.

Aux fins de procéder aux estimations nécessaires à l'indemnisation correcte des personnes affectées par le projet (PAP), des enquêtes parcellaires sont conduites dans les zones d'intervention. Ceci devrait permettre à l'OMVG de respecter ses engagements vis-à-vis de ses partenaires tels que la Banque Mondiale et la Banque Africaine de Développement en matière de déplacement involontaire de populations.

En prélude à ces enquêtes et pour leur bonne exécution, une campagne d'information et de sensibilisation à été déployée par ENDA ECOPOP, dans le cadre de la première phase de sa mission, au début du mois de décembre 2017. Cette campagne s'est déroulée au niveau des axes du tracé de la ligne interconnexion (Birkelane – Kédougou et Birkelane – Tanaff) comportant les villages impactés.

C'est dans ce cadre que ENDA ECOPOP a organisé une mission qui a mobilisé plusieurs équipes chargées de sillonner les villages concernés par les emprises de la ligne d'interconnexion afin d'apporter aux populations supposées impactées les informations utiles et nécessaires et les mobiliser pour la réussite des phases ultérieures du Projet Energie, portant en particulier sur le recensement parcellaire.

Le présent rapport fait l'économie de cette campagne de sensibilisation qui a concerné les cinq régions de Kaolack, Kaffrine, Tambacounda, Kédougou et Sédhiou.

# I. Objectifs et résultats attendus de la mission

## 1.1. Les objectifs

L'objectif principal de la mission consistait à Informer, sensibiliser les acteurs institutionnels, communautaires et les populations concernées sur le projet Energie.

- De manière spécifique, il s'agissait de :
  - ✓ Informer les autorités déconcentrées et décentralisées sur le projet Energie de l'OMVG ;
  - ✓ Informer les communautés à travers des visites de Village et une communication par voie de presse sur le projet Energie de l'OMVG ;
  - ✓ Partager avec les populations sur la notion de personnes impactées par le projet (PAP) et sur la venue des équipes d'enquêteurs chargées de mener les études parcellaires ;
  - ✓ Sensibiliser et mobiliser les populations impactées pour un bon accueil des enquêteurs parcellaires et la délivrance des bonnes réponses aux questions posées.

## 1.2. Les résultats attendus :

Les résultats attendus à la suite de cette campagne d'information et de sensibilisation sur le projet Energie composante ligne interconnexion sont principalement :

- La participation des autorités administratives et locales préalablement informées, pour la mise en œuvre réussie de la campagne de sensibilisation des populations ciblées ;
- Le tracé de la ligne interconnexion est mieux maitrisé;
- Une bonne information des acteurs communautaires pour une implication effective dans le processus de mise en œuvre du projet ;
- une bonne compréhension du caractère d'utilité publique du projet par les acteurs institutionnels et communautaires ;
- Les populations sont informées de la venue des équipes d'enquêteurs parcellaires pour un bon accueil de ces derniers ;
- Le Projet Energie ligne interconnexion est mieux connu par les populations.

# II. Déroulement de la campagne

## 2.1. Les étapes de la mission :

Cette mission d'information et de sensibilisation sur le Projet Energie composante ligne interconnexion s'est déroulée dans la période du 28 novembre au 21 décembre 2017 en deux grandes étapes renseignées dans le tableau ci-dessous :

- La première étape a concerné la préparation de la mission de sensibilisation ;
- La deuxième étape, le déroulement de la mission de sensibilisation.

***Tableau 1 : Les différentes phases de la mission de sensibilisation-information***

| **Les Etapes de la mission d'information et de sensibilisation** | |
|---|---|
| **Etape 1** : Préparation de la mission | **Consistance** |
| **Activité 1** : Atelier de mise à niveau des superviseurs et des animateurs sur le projet Energie composante ligne interconnexion. Il a permis de lancer les opérations d'information et de sensibilisation des acteurs locaux. | La session visait à renforcer les équipes de sensibilisation pour une mise en œuvre du programme de communication préparant la venue des enquêteurs pour le recensement des PAP/OMVG.<br><br>Les superviseurs et animateurs des équipes d'animation ont bien compris le processus de communication sociale portant sur l'approche de sensibilisation des populations avec les messages prévus, sur le maniement des outils et sur l'évaluation des séances d'animation.<br><br>Les superviseurs et animateurs sont conscientisés sur leurs rôles et responsabilités et sont capables à leur tour de mettre à niveau les relais sur l'approche de sensibilisation des populations dans les zones d'intervention. |
| **Activité 2** : Réunions de cadrage de la mission de terrain avec les superviseurs et animateurs chargés de dérouler les animations de sensibilisation sur le terrain. | Tenue au premier jour de démarrage des opérations de sensibilisation, elle a permis de cadrer les interventions sur le terrain avec les différents membres des équipes de sensibilisation. Les différents outils de sensibilisation ont été mis à la disposition des équipes (t shirts, casquettes, dépliants, fiches techniques). |
| **Activité 3** : Mise à niveau des relais communautaires sur la mission par les animateurs. | Les relais communautaires mobilisés sur les sites d'intervention ont été mis à niveau par les superviseurs et animateurs sur les modalités techniques de sensibilisation des |

| | |
|---|---|
| | populations. |
| **Etape 2 Déroulement de la mission** | |
| **Activité 1** : Les visites d'information, sensibilisation auprès des autorités administratives et locales des zones concernées par le Projet Energie OMVG | Des visites de contact ont été organisées auprès des autorités administratives et locales des zones d'intervention, aux fins de les informer de la mission et de bénéficier de leur implication dans les opérations. |
| **Activité 2** : les visites de sensibilisation et information au niveau des différents villages concernés par le tracé (cf. en annexe la liste des villages sensibilisés) | Des réunions d'information ont été tenues dans les différents villages cibles des zones d'intervention pour toucher directement les populations concernées. |
| **Activité 3** : Rencontres de restitution et évaluation des activités menées au niveau zonal | A la fin des activités de sensibilisation au niveau de chaque zone, le superviseur, les animateurs et les relais se sont réunis en réunion d'évaluation pour mieux apprécier le déroulement des actions menées et les résultats atteints. |
| **Activité 4 :** Réunion de capitalisation des acquis de la mission d'information et de sensibilisation et sur le projet Energie | Cet atelier a été organisé à la fin des opérations de sensibilisation. Il avait pour objectif de capitaliser les résultats atteints dans le cadre du Projet Energie de l'OMVG - Ligne interconnexion, en matière de démarche de sensibilisation sur le projet et la mobilisation des parties prenantes pour les enquêtes parcellaires.<br><br>**De manière spécifique, il s'est agi de** :<br>- Capitaliser cette première étape de sensibilisation et information des acteurs clés du projet;<br>- Analyser les résultats atteints dans les différentes zones du projet ;<br>- Tirer les leçons/enseignements des actions conduites (bonnes pratiques, contraintes etc.);<br>- Partager des recommandations de gestion des contraintes et de consolidation et pérennisation des acquis pour la réussite des étapes suivantes du projet. |

**Source : Mission de sensibilisation et d'information du projet Energie/ Enda-ecopop 2017**

## 2.2. Les zones couvertes

Les activités de sensibilisation ont été réalisées sur la base de deux tronçons retenus avec l'Unité de Gestion du Projet: Birkelane-Kédougou (1) et Birkelane-Tanaff (2). Le premier tronçon couvre 160 villages répartis dans les régions de Kaolack, Kaffrine, Tambacounda, Kédougou et le second tronçon regroupe 81 villages circonscrits dans les régions de Sédhiou, Kaolack et Kaffrine.

Ainsi, en s'appuyant sur la base de données des villages transmise par l'OMVG, les équipes chargées de la campagne de sensibilisation et d'information sur le projet ont sillonné les zones concernées aux fins de diffuser les informations principales centrées sur le Projet Energie et plus particulièrement sur la venue des enquêteurs parcellaires afin de leur réserver un bon accueil.

Concernant le tracé Kaolack-Kédougou, un travail préalable de géo-localisation des villages par rapport à leurs circonscriptions administratives a été faite . Cette base de données a été mise à jour et stabilisée par les équipes de sensibilisation avec l'appui des autorités déconcentrées. En effet, l'ONG Enda-ECOPOP a toujours développé une approche ouverte et participative avec les acteurs institutionnels et communautaires dans la mise en œuvre de projets similaires. Les rencontres avec les autorités déconcentrées et décentralisées ont été d'un grand apport dans la répartition exacte des villages selon leurs circonscriptions administratives d'une part et la mobilisation des acteurs communautaires lors des visites de villages (VDV) d'autre part. Par conséquent, les équipes de sensibilisation ont pu réaliser 160 VDV dans un délai de quatre (4) jours.

S'agissant du tronçon Kaffrine-Tanaff, la même démarche d'implication des autorités administratives locales a été reconduite par l'ONG Enda-ECOPOP pour compléter et stabiliser la géo-localisation des 81 villages concernés. Ainsi, les villages localisés sur le tronçon ont été visités et informés sur le projet Energie de l'OMVG dans des délais de trois (3) jours.

La liste des villages touchés par la sensibilisation et la carte de localisation sont annexées au présent rapport.

## 2.3. Messages transmis

Pour rappel, sous la supervision de l'Unité de Gestion du Projet/OMVG, le contenu des messages à partager lors de la campagne de sensibilisation avait déjà fait l'objet de concertation et de mise à niveau pour les équipes de sensibilisation lors de la session dédiée tenue en novembre 2017 à Kaolack.

Durant cette campagne, les messages essentiels à la réussite du projet ont été délivrés aux différentes parties prenantes (cf. tableau n°2 sur les messages transmis aux parties prenantes).

L’essentiel des messages est contenu dans le tableau ci-dessous. Ces messages ont été portés à l’attention des cibles et parties prenantes que sont les autorités administratives et locales , et les populations des 241 villages visités.

***Tableau 2 : Les Récapitulatif des messages transmis aux parties prenantes***

| Activités conduites | Zones couvertes ou institutions visitées | Contenus des Messages transmis | Cibles/Parties prenantes |
|---|---|---|---|
| Les visites d'information et sensibilisation aux autorités administratives et locales | Les Gouvernance, les Préfectures, les Sous-préfectures et les Municipalités. | -Le Projet Energie a été initié par l'OMVG pour le compte de ses Etats-membres (Guinée, Guinée Bissau, Gambie, Sénégal) ;<br>Il est de portée générale et participe à renforcer les capacités énergétiques des pays membres, à diversifier l'offre de fourniture en électricité et va produire de l'énergie verte ou renouvelable;<br><br>-Le projet est composé d'un Aménagement hydroélectrique du barrage de Sambangalou dans le bassin versant au niveau du Sénégal et de celui de Kaléta déjà réalisé en territoire guinéen, d'une ligne de transport d'énergie d'une longueur de 1677 km dont 702 km au Sénégal et de la construction de 15 postes;<br><br>-Le projet va impacter des parcelles agricoles, des vergers et des réserves foncières des populations rurales qui seront expropriées pour cause d'utilité publique ;<br><br>-La sensibilisation est un prétexte pour informer sur la venue des équipes d'enquêteurs chargées d'évaluer les différents biens se trouvant sur les emprises du projet. | - Les Gouverneurs ;<br>- Les Préfets ;<br>- Les Sous-préfets ;<br>- Les Maires.<br><br>- Equipe de la mission(Chef de mission, superviseurs, animateurs et relais) |
| Les visites de sensibilisation et information au niveau des différents villages concernés par le tracé village | **241 villages** (voir tableau sur les villages sensibilisés en Annexe | Le Projet Energie a été initié par l'OMVG pour le compte de ses Etats-membres (Guinée, Guinée Bissau, Gambie, Sénégal) ;<br>Il est de portée générale et participe à renforcer les capacités énergétiques des pays membres, à diversifier l'offre de fourniture en électricité et va produire de l'énergie verte ou renouvelable;<br>;<br><br>-Le projet est composé d'un Aménagement hydroélectrique du barrage de Sambangalou dans le bassin versant au niveau du Sénégal et de celui de | Acteurs communautaires (Chef de villages, Imams, responsables OCB de femmes et de jeunes<br><br>Equipe de la |

| | | | |
|---|---|---|---|
| sensibilisés) ; | | Kaléta déjà réalisé en territoire guinéen, d'une ligne de transport d'énergie d'une longueur de 1677 km dont 702 km au Sénégal et de la construction de 15 postes ;<br><br>-Explication sur le concept « **d'utilité publique**», les notions de « **personne affectée par le projet** » qui peut être une personne physique (individus, ménage, communauté) ou morale qui exerce une activité sur le tracé de l'emprise et qui subira des pertes de revenus/ terres temporaire ou définitive à la suite des travaux, du « **Plan d'action de réinstallation (PAR)» ;**<br><br>-Annonce de l'arrivée des enquêteurs pour identifier les personnes dont les biens seront impactés temporairement ou définitivement ;<br><br>-Il est important de bien recevoir les enquêteurs et de répondre de manière précise aux questions ;<br><br>-C'est à partir des résultats de ces enquêtes qu'un Plan d'action de réinstallation (PAR) sera élaboré. Il identifie clairement les Personnes affectées par le Projet, leurs biens/activités impactés et les modalités d'indemnisation;<br><br>- l'OMVG qui est le maître d'ouvrage reviendra vers les populations pour restituer les résultats des enquêtes (PAR) qui seront validées par les PAPs en présence des autorités avant le démarrage effectif du projet ;<br><br>- Un processus d'indemnisation juste sera déroulé et c'est à l'issue duquel les PAPs devront libérer l'emprise de la ligne. | mission<br><br>( Chef de mission, superviseurs, animateurs et relais) |

**Source : Mission de sensibilisation et d'information du projet Energie/ Enda-ECOPOP 2017**

# III. Les résultats atteints

La campagne de sensibilisation pré-enquête parcellaire a permis d'engranger des résultats probants dont les principaux sont consignés dans le tableau suivant.

## 3.1. Synthèse des résultats atteints

***Tableau 3 :Synthèse des résultats atteints au niveau de chaque groupe d'acteurs***

| Profils des acteurs sensibilisés | Résultats atteints |
|---|---|
| ▪ Le commandement territorial (Les gouverneurs, Préfets et Sous-préfets) des zones concernées par le projet ;<br>▪ Les Maires et conseillers des Communes rurales traversées par les emprises ; | - Les contacts préliminaires aux opérations de sensibilisation ont été effectués avec les autorités administratives et locales ;<br>- Les contraintes liées à la bonne localisation des villages concernés par la sensibilisation ont été levées avec l'appui des autorités administratives et locales ;<br>- Les acteurs institutionnels sont informés du projet Energie et de ses enjeux ;<br>- Les acteurs institutionnels disposent d'une meilleur connaissance du projet ;<br>- Les acteurs institutionnels sont engagés à accueillir et accompagner le projet dans sa mise en œuvre |
| ▪ Les délégués de quartiers, Imams et notables ;<br>▪ Les responsables d'OCB de jeunes et de femmes ;<br>▪ Les agriculteurs, éleveurs, commerçants, maçons, ferrailleurs, enseignants (Arabe et Français) orpailleurs, horticulteurs. | - Les acteurs communautaires sont informés du projet ;<br>- Les populations sont informées du projet et sont engagées à recevoir et faciliter le travail des enquêteurs ;<br>- Les populations sont conscientes du caractère d'utilité publique du projet et des enjeux de développement qu'il comporte;<br>- Les populations sont informées de la phase d'indemnisation avant libération de l'emprise ;<br>- Une meilleure maitrise des arrondissements et villages traversés par le tracé des lignes d'interconnexion ;<br>-3644 personnes au moins des communes rurales sont informées du projet énergie ligne Interconnexion et des dispositions ouvertes à prendre pour assurer un bon accueil des enquêteurs parcellaires..<br>-241 villages visités et sensibilisés sur le projet énergie ligne Interconnexion.<br>- une bonne distribution des supports tshirts, casquettes et dépliants a été assurée par les équipes de sensibilisation ;<br>Les messages ont été correctement délivrés aux populations cible ;<br>Les feed back enregistrés traduisent une bonne perception des messages par les populations cibles. |

**Source : Mission de sensibilisation et d'information du projet Energie/ Enda-ecopop 2017**

### **3.2.** Répartition par sexe des personnes sensibilisées à travers les VDV

Après traitement et exploitation des fiches de visite de village, il ressort que sur les 241 villages visités, trois mille six cent quarante-quatre (3644) personnes ont été informées et sensibilisées sur le Projet Energie OMVG ligne Interconnexion.

Le tableau suivant renseigne sur le nombre et le sexe des personnes sensibilisées.

**Diagramme circulaire de répartition des personnes sensibilisées par sexe.**

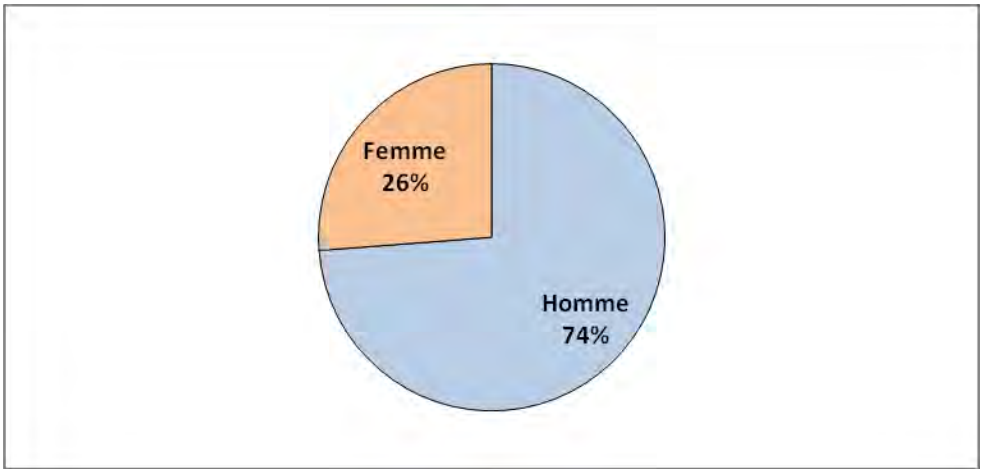


**Source : Mission de sensibilisation et d'information du projet Energie/ Enda-ecopop 2017**

Le diagramme circulaire ci-dessus montre une faible présence des femmes lors des séances d'informations et de sensibilisation sur le projet. Pourtant, de manière générale, les femmes répondent plus favorablement aux activités de mobilisation sociale, mais pour ce cas trois raisons peuvent expliquer ce faible taux de participation :

- Dans les communes rurales du Sénégal, les femmes ne sont généralement pas propriétaires de parcelle or le projet concerne essentiellement des parcelles agricoles;
- L'arrivée des équipes de sensibilisation a coïncidé avec la période des travaux champêtres notamment les récoltes qui mobilisent aussi la main d'œuvre féminine ;
- Dans certaines localités, les réalités socio-culturelles voudraient que les femmes ne participent pas à certaines rencontres en même temps que les hommes.

Le nombre de personnes présentes lors des rencontres a favorablement varié entre deux extrémités : un maximun de soixante-quatre (64) personnes, un minimum de deux (2) personnes (dans le village concerné le guide religieux très influent et le chef de village étaient les seuls présents et ont autorité sur tout le reste de la communauté à qui ils devaient ensuite transmettre les messages).

La moyenne du taux de participation, tous sexes confondus, est de 15 personnes/village. Cette moyenne cache cependant beaucoup de disparités. En effet, l'équipe de sensibilisation a conduit des VDV dans plusieurs villages de petites tailles, parfois des hameaux, comportant un nombre réduit de ménages.

### 3.3. Répartition des présents par secteur d'activité

L'exploitation des fiches de visite de village (VDV) a montré que plus de 90% de la cible est constituée d'agriculteurs, d'arboriculteurs et d'éleveurs, qui pratiquent aussi une autre activité d'appoint telle que le commerce.

Il y a la présence d'horticulteurs et d'orpailleurs tous situés dans la région de Kédougou également traversée par la ligne interconnexion. **Il est important de souligner que la ligne interconnexion traverse aussi le Domaine Agricole Communautaire d'ITATO dans cette région**.

Il a été enfin noté la présence des enseignants (arabe et/ou français) lors de certaines VDV, des maçons et des ferrailleurs.

### 3.3. Couverture médiatique de la mission

Les opérations de sensibilisation ont bénéficié d'une couverture médiatique dans les régions traversées. C'est ainsi que des points de presse ont été organisés dans les régions de Kaolack, Kaffrine et Tambacounda aux fins de vulgariser davantage les informations liées au projet Energie et la réalisation de la ligne interconnexion. L'essentiel des messages initialement liés aux enquêtes parcellaires et les étapes ultérieures d'indemnisation des personnes touchées par le projet, ont été partagés avec la presse à cette occasion. Cette couverture presse à concerné des radios locales, radios communautaires et la presse écrite. L'atelier de capitalisation des opérations a aussi bénéficié d'une couverture presse et favorisé une large exposition médiatique des opérations de sensibilisation et du projet Energie. (cf liste des organes de presse en annexe).

# IV. Contraintes rencontrées et solutions apportées

Des contraintes ont été rencontrées au cours de cette mission. Avec l'aide des autorités administratives, locales, les services techniques et les populations, des solutions ont été trouvées.

***Tableau 4 :Difficultés rencontrées et les solutions apportées***

| Difficultés rencontrées | Solutions apportées |
|---|---|
| L'éloignement et l' inaccessibilité de certains villages | apport de services de guides (relais) qui maitrisent les zones concernées |
| Une mauvaise toponymie de certains villages | des séances de correction tenues avec les autorités administratives, locales, les services techniques et les populations concernées. |
| Une classification erronée de villages par circonscription administrative faite sur la base des anciens découpages administratifs aujourd'hui dépassés | des séances de répartition des villages par commune et par arrondissement tenues avec les autorités administratives et locales |
| Confusion faite par les populations entre le projet Energie et le projet d'électrification de ERA | Diffusion de la bonne information concernant le projet Energie |

**Source : Mission de sensibilisation et d'information du projet Energie/ Enda-ecopop 2017**

# V. Analyse de la mission et recommandations

La réalisation de cette mission a permis de relever les forces, faiblesses, opportunités et menaces. Ainsi que les préoccupations et attentes des populations concernées. Des recommandations sont formulées dans une perspective de facilitation des autres activités prévues dans le cadre de la mission. Le tableau ci-dessous présente une synthèse de cette analyse.

***Tableau 5 :L'analyse de la mission, attentes et recommandations***

| FORCES | FAIBLESSES |
|---|---|
| - Appartenance des relais et de certains animateurs dans les communautés locales concernées ;<br>- Adhésion des autorités administratives et locales à la mise en œuvre du projet ;<br>- Participation des autorités administratives à la réalisation des activités du projet ;<br>- Souplesse des populations qui ont ajusté leurs activités pour permettre la tenue des VDV ;<br>- Existence de supports de communication ;<br>- Existence de ressources humaines de qualité dans les zones concernées pour compléter les équipes d'animateurs et/ou jouer le rôle de | - les opérations de sensibilisation ont été tenues en pleine période des travaux champêtres et de récolte des produits agricoles ;<br>- La plupart des villages ne sont pas desservis par un système de transport régulier ;<br>- L'impraticabilité de certains axes routiers ;<br>- L'enclavement de certains villages ;<br>- Existence à des endroits d'un relief hostile (montagne ou fleuve)<br>- L'imprécision du tracé de la ligne par rapport aux villages traversés et impactés. |

| | |
|---|---|
| relais. | |
| **MENACES** | **OPPORTUNITES** |
| - l'hésitation et même le refus probable des populations à surseoir à leurs activités champêtres ou minières pour tenir des rencontres;<br>- la réalisation des pylônes en période d'hivernage ;<br>- La non implication de certaines autorités administratives dans la démarche de sensibilisation<br>- flou sur l'impact présumé de certains villages qui n'ont pas été concernés par les opérations de sensibilisation : Afia II et Thiancoumalal, respectivement dans la zone de Dindéfélo et Bandafassi ; Bantaco Couta, Tenkoto, Saint Etienne etc dans la commune de Tomborokoto,Taiba Touré, SinthiouSouleye, Saathème, Boussnkily II, Biguinté, Badéando et Mounkoutala dans la Commune de Tankon Arrondissement de Bogal Département de Bounkiling. | - Disponibilité de l'énergie hydroélectrique dans les zones traversées par la ligne ;<br>- Emplois des jeunes dans les travaux de réalisation de la ligne;<br>- La non électrification des villages traversés par les lignes d'interconnexion ;<br>- Le passage des animateurs facilitera le travail des enquêteurs ;<br>- Adhésion des populations au projet<br>- engagement des populations à assurer un bon accueil aux enquêteurs parcellaires. |
| **Préoccupations des populations concernées** | **Attentes des populations concernées** |
| - la tenue des opérations de recensement en période d' activités religieuses (ziarra) ;<br>- Exproprier les populations sans leur donner les possibilités d'en disposer d'autres ;<br>- La longueur des délais d'indemnisation (Exproprier les populations et les faire attendre pendant longtemps sans disposer de leurs indemnisations) ; | - Faire bénéficier aux collectivités en général et aux villages impactés l'accès à l'électricité en quantité et de qualité ;<br>- Utiliser la main d'œuvre locale si les compétences sont disponibles au niveau des communautés ;<br>- Les entreprises chargées des travaux devraient aider à désenclaver les villages avec la réalisation de pistes.<br>- Veiller à ce que toutes les personnes affectées par le projet soient normalement indemnisées ; |
| **RECOMMANDATIONS** | |
| - Etendre la sensibilisation dans les villages susceptibles d'être traversés par le projet ;<br>- Privilégier l'emploi de la main-d'œuvre locale pour les activités n'exigeant aucune qualification ;<br>- Desservir dans la mesure du possible les villages traversés par la ligne électrique d'interconnexion ;<br>- Impliquer les animateurs et les relais dans les enquêtes parcellaires.<br>- procéder à une cartographie actualisée villages des zones traversées ; | |

**Source : Mission de sensibilisation et d'information du projet Energie/ Enda-ecopop 2017**

# Conclusion

Les activités décrites dans ce rapport sont essentiellement concernent la mise à niveau de l'équipe de sensibilisation sur les techniques et outils d'animation, les visites d'information et de sensibilisation auprès des autorités administratives et locales, la conduite des visites de villages (VDV) et la réunion de capitalisation des bonnes pratiques de la mission de sensibilisation. La réalisation de l'ensemble de ces activités traduit l'atteinte des objectifs initialement visés par ENDA ECOPOP et l'Unité de Gestion du Projet/OMVG.

Ces activités de sensibilisation et d'information des acteurs institutionnels et communautaires visent à développer un engagement, une participation et une dynamique communautaire dans la mise en œuvre du projet Energie dans sa composante ligne interconnexion.

Après exécution des activités de sensibilisation et d'information sur le projet Energie, des enseignements majeurs sont tirés par le facilitateur social et qui portent essentiellement sur :

- la bonne compréhension des objectifs du projet énergie ;

- la satisfaction des acteurs locaux par rapport à l'approche participative et inclusive développée par l'ONG Enad-ECOPOP ;

- l'engagement des autorités déconcentrées et décentralisées à diligenter la planification des visites de villages (VDV) ;

- l'engagement des acteurs communautaires et populations bénéficiaires à accueillir et faciliter le travail des enquêteurs pour les études parcellaires.

Cette campagne de sensibilisation préalable à la réalisation des enquêtes parcellaires contribue nécessairement à faciliter les opérations d'enquêtes parcellaires et la tenue des autres activités liées à l'indemnisation des populations impactées, telle que l'élaboration des Plans d'Action et de Réinstallation (PAR). Ces derniers devraient, après leur validation par toutes les parties prenantes, contribuer à une libération apaisée des emprises de la ligne interconnexion.

# Annexes

*Annexe 1 :* Quelques images de la mission conduite sur le terrain

*Annexe 2 :* Liste référentielle de cadrage des messages partagés transmis par l'Unité de Gestion du Projet /OMVG

*Annexe 3 :* Liste des villages sensibilisés sur les tronçons Kaolack – Kédougou et Kaffrine –Tanaff

*Annexe 4:* Liste des organes de presse qui ont couverts la mission

*Annexe 5 :* La Représentation cartographique des villages sensibilisés sur le tracé de la ligne interconnexion

## *Annexe 1 :* Quelques images de la mission conduite sur le terrain



Rencontre d'information et de sensibilisation entre le Chef de Mission Mansour Diagne et le sous préfet Gilbert Faye de Missirah (Tambacounda) le 13-12-2017



13 décembre 2017 sensibilisation dans le village de keur Ali Diango arrondissement de médina sabakh, département de Nioro du rip par l'animateur Omar Diouf (16h41mn)



**12 décembre 2017 rencontre entre le superviseur jean Charles Diédhiou et le sous préfet de médina sabakh Ibrahima Sow (15h 32mn)**





**Sensibilisation dans le village de Keur nolory commune de mbouki, département de mbirkilane par l'animateur Modou Niang**



**Rencontre d'information et de sensibilisation entre le sous préfet de Diaroumé Mr Sène et l'animateur Idrissa Diop le 12 décembre 2017 à 18h 41mn**




**Rencontre d'information et de sensibilisation entre l'adjoint au sous préfet du département Malem Hodar Mr Seck et l'équipe d'animation du département**



**Sensibilisation dans le village de Darou Salam arrondissement de simbandi brassou, département de Goudomp le 13 décembre 2017**



**Information et sensibilisation des autorités (sous préfet, maire, chef de village et le CADL) Jeudi 07 décembre 2017 à 11h52 à la mairie Ndoga Ababacar, arrondissement de maka koulibantang**



**Sensibilisation dans le village de Darou Fana, commune de Fass thiékène département de Koungheul le 06 décembre 2017 par l'animateur Ibou TOP**





**Mardi 05 décembre 2017 arrivée de l'équipe d'animateurs et du Superviseur dans la Commune de Ndoga Ababacar (séminaire de formation des Chefs de Village) pour échanger sur le Projet ENERGIE avant leur déploiement dans les villages**



Information et sensibilisation des chefs de villages des arrondissements de sinthiou malem et maka koulibantang dans la commune de ndoga ababacar par le superviseur Abdoulaye Touré le jeudi 05 décembre à 13h 12mn.



Départ des animateurs pour les activités d'information et de sensibilisation dans les villages de la commune de doga ababacar





| | |
|---|---|
| Le Chef de Mission Mansour Diagne en entretien avec la presse à Kaffrine, 5 décembre 2017 à 12H44 | Le Chef de Mission en compagnie de l'équipe de sensibilisation à la sous préfecture de Kougheul 7 décembre 2017 à 15h42 |



Atelier de capitalisation de la mission de sensibilisation Phase 1 Enda ECOPOP en présence d'une partie des équipes d'animation et avec la participation ds représentants de l'UGP/OMVG 16 Décembre 2017 à Dakar

## *Annexe 2 :* Liste référentielle de cadrage des messages partagés transmis par l'Unité de Gestion du Projet /OMVG

**PROJET ENERGIE- Ligne Interconnexion**

**Sensibilisation des populations - Phase 1/Mission ENDA ECOPOP**

**Les messages à transmettre lors de la sensibilisation des populations dans les villages du tracé de la ligne Interconnexion au Sénégal**

1. Le Projet Energie a été initié par l'OMVG pour le compte de ses Etats-membres (Guinée Conakry, Guinée Bissau, Gambie, Sénégal);
2. C'est un Projet de portée régionale qui vise à résorber le déficit en énergie des Etats-membres et des pays de la CEDEAO ;
3. Il est d'**utilité publiqu**e ;
4. Le projet est composé des barrages de Sambangalou et Kaléta, d'une ligne de transport d'énergie longue de 1641 km et de 15 postes de transformation ;
5. **Des enquêtes vont être réalisées pour identifier les personnes dont les biens et les activités seront impactés temporairement ou définitivement par la ligne d'interconnexion. Ces enquêtes concernent seulement la ligne d'interconnexion et non le barrage ;**
6. Une Personne Affectée par l'Interconnexion est une personne physique (individus, ménages, communautés) ou morale qui exerce une activité dans l'emprise du tracé et qui subira une perte de revenus/terres temporaire ou définitive à la suite des travaux.
7. Il faudra bien recevoir les enquêteurs et répondre de manière précise à leurs questions ;
8. A partir des résultats de ces enquêtes, un Plan d'action de réinstallation (PAR) qui identifie clairement les Personnes affectées par le Projet, leurs biens/activités impactés et les modalités d'indemnisation sera élaboré ;
9. L'OMVG reviendra vers les PAPs pour faire valider le PAR ;
10. Un processus d'indemnisation juste sera déroulé et à l'issue duquel les PAPs devront libérer l'emprise de la ligne.

## *Annexe 3 :* Liste des villages sensibilisés sur les tronçons Kaolack – Kédougou et Kaffrine –Tanaff

| Régions | Départements | Arrondissements | Communes | Villages | Observations |
|---|---|---|---|---|---|
| **Kaffrine** | Malem Hodar | Malem Hodar | Sagna | 1. Darou Minam I | |
| | | | | 2. Darou Salam I | |
| | | | | 3. Darou Salam II | |
| | | | | 4. Gallo | |
| | | | | 5. Medina Ngueyene | |
| | | | | 6. Santhie Mbelbouck | |
| | | | | 7. Taiba Mbadianene | |
| | Malem Hodar | Malem Hodar | Sagna | 8. Médina Niahene | |
| | | | | 9. Diaby | |
| | | | | 10. Mbaroucounda | |
| | | | | 11. Nguethie | |
| | | | | 12. Niahene | |
| | | | | 13. Médina Ngayene | |
| | Kaffrine | Katakel | Kathiote | 14. Dagaye Gouye | |
| | | | | 15. Médina Taba | |
| | | | | 16. Sotho | |
| | | | | 17. Wilanene | |
| | | Malem Hodar | Sagna | 18. Séane | |
| | Kaffrine | Gniby | Kahi | 19. Fass Ngodiba | |
| | | | | 20. Longue Bambara | |
| | | | | 21. Longue Ouolof | |
| | | | | 22. Médina Kaffrine | |
| | | | | 23. Ndjigui | |

| | | | | |
|---|---|---|---|---|
| | | | | 24. Ngodiba |
| **Tambacounda** | Tambacounda | Missirah | Missirah | 25. -Fabougou |
| | | | | 26. -Bagadadji |
| | | | | 27. -Koufadou |
| | | | | 28. -Madina |
| | | | | 29. -Alabougou |
| | | | | 30. -Diyabougou |
| | | | | 31. -Vélingara bidiankoto |
| | | | | 32. -Afia bassaré Toumbou |
| | | | | 33. -Larédji mandingue |
| | | | | 34. -Larédji Peul |
| | | | | 35. -Madina Dian |
| | | | | 36. -Saby Mouleyssi |
| | | | | 37. -DPV Missirah |
| | | | | 38. -Ainoumady |
| | | | | 39. -Médina Aly |
| | | | | 40. -Pakaly |
| | | | | 41. -Sinthiou Kolonding |
| | | | | 42. -Vélingara Oumar |
| | | | | 43. -Pakali wourou sadio dem |
| | | | | 44. -Dimanding |
| | | | Neteboulou | 45. -Médina Sibikiling |
| | | | | 46. -Djinkore Asile |
| | | | | 47. -Néma Moussa |

| | | | | |
|---|---|---|---|---|
| | | | | 48. -Saré Saloum |
| | | | Dialakoto | 49. -Sinthiang Kothie |
| | | | | 50. -Belly Wamedaka |
| | | | | 51. -Hitimala |
| | Koungheul | Koumpétoum | Méréto | 52. -Darou Fall |
| | | | | 53. -Diagle Sine |
| | | | | 54. -Ndiougoumane parampamp |
| | | | | 55. -Parampampi 2 |
| | | | Bamba | 56. Kissang |
| | | | | 57. Gouby |
| | | | Ndam | 58. -Darou Ndimbélane |
| | | | | 59. -Ndoumane Mbaye |
| | | | | 60. Darou salam li sine |
| | | | Passkoto | 61. -Diamweli |
| | | | | 62. -Diagle Ndawène |
| | | | | 63. -Gueum yalla peulh |
| | | | | 64. -Sinthiou Fodé |
| | Tambacounda | Balla | Banisrael | 65. -Bagadadji |
| | | | | 66. -Darsalam |
| | Tambacounda | Koussanar | Koussanar | 67. SinthioumaledeDeme |
| | | | | 68. SinthiouSadioAliou DIALLO |
| | | | | 69. Médina Diakha |
| | | | | 70. Sadioboulou Peulh |
| | | | | 71. SadioboulouThiombel |

| | | | | |
|---|---|---|---|---|
| | | | | 72. Samecouta Mandingue |
| | | | | 73. Samecouta Peulh |
| | | | | 74. Sinthiou Balla |
| | | | | 75. SinthiouDiameSow |
| | | | | 76. Boucaricounda DIALLO |
| | | | | 77. Boucaricounda Manding |
| | | | | 78. Boucaricounda Peulh |
| | | | | 79. Dialacoro |
| | | | | 80. Nema ll |
| | | | | 81. Touba FALL |
| | | Maka Koulibantang | Ndoga Babacar | 82. Bouroucou |
| | | | | 83. Kouthiakoto Samba Ndiaye |
| | | | | 84. MadinaTombong |
| | | | | 85. NdeémouGorthioube |
| | | | | 86. SinthiouSambarou Diallo |
| | | | | 87. Vélingara Djouté |
| | | | | 88. Katop |
| | | | | 89. KouthiakotoDassara |
| | | | | 90. MadinaDiakhaOuli |
| | | | | 91. Pass Sidy |
| | | | | 92. SinthiouTinkoly |

| | | | | |
|---|---|---|---|---|
| | | | | 93. Sinthiou Diam Poulo |
| **Kédougou** | Kédougou | Bandafassi | Bandafassi | 94. Itato |
| | | | Dindéfélo | 95. Ségou Yamoussa |
| | | | | 96. Yamoussa |
| | | | | 97. Sagaridji |
| | | | Tomboronkoto | 98. Ngary |
| | | | | 99. Marougounding |
| | | | | 100. Koutoufinkoto |
| | | | | 101. Souroukoto |
| | | | | 102. Niérikondo |
| **Kaffrine** | Koungheul | Missirah Wadéne | Missirah Wadéne | 103. Missirah Wadène |
| | | | | 104. Ndiobène Séane |
| | | | | 105. Ainoumane Tambédou |
| | | | | 106. Taiba Wilanène |
| | | | | 107. Tawa |
| | | Ida Mouride | Saly escale | 108. Médina Thiékène ou Médinatoul Mounawar ou sinthiane Moustapha SECK |
| | | | | 109. Thiongo Peulh |
| | | | | 110. Thiongo Wolof |
| | | | | 111. Koucoto |
| | | | | 112. Diam Diam Koucoto |

| | | | | |
|---|---|---|---|---|
| | | | | 113. Médina Siwol |
| | | | | 114. Koutia Ndavène |
| | | | | 115. Keur Samba Ndiambane |
| | | | | 116. Médina Ndienguène |
| | | | | 117. Koumbidia Peulh |
| | | | | 118. Koumbidia Socé |
| | | | | 119. Mbayène Momath |
| | | | | 120. Keur Lamine |
| | | | | 121. Keur Aly Lobé |
| | | | | 122. Fass Momath |
| | | | | 123. Saré biram bambey |
| | | | | 124. Touba Mbayène |
| | | | Fass Thiékène | 125. Fass Thiékène |
| | | | | 126. Piram Mandakh |
| | | | | 127. Médina Fass 1 |
| | | | | 128. Darou Fana |
| | | | | 129. Sam Diébel |
| | | | | 130. Sam Thialène |
| | | | | 131. Missirah Thiombanène |
| **Kaolack** | Guinguineo | Mbadakhoune | Guinguineo | 132. Bourndou |
| | | | | 133. Kongholy |
| | | | | 134. Sawila peulh |
| | | | Kahone | 135. Daga Daour |

| | | | | |
|---|---|---|---|---|
| | | | | 136. Kirpa |
| | | | | 137. Ngathie Bofel |
| | | | | 138. Ngathie Peulh |
| | | | | 139. Fass kahone |
| | | | | 140. kahone |
| **Kaffrine** | Mbirkilane | Keur Mbouki | Diamal | 141. Keur El Hadji Malick |
| | | | | 142. Ngongane |
| | | | | 143. Ngathie Nawel |
| | | | | 144. Keur Nolory (ndoula) |
| | | | | 145. Diamal |
| | | | | 146. Gama |
| | | | | 147. Guissam |
| | | | | 148. Gainte Boye |
| | | | | 149. Ndangane |
| | | | Touba Mbella | 150. lewe |
| | | Mabo | Ndiognick | 151. Bounakh |
| | | | | 152. Moukhoume |
| | | | | 153. Aly ngane |
| | | | | 154. Nianghene |
| | | | | 155. Ndimb Korky |
| | | | | 156. Keur Thierno Talla |
| | | | | 157. Keur Ndery |
| | | | | 158. Keur Babou |
| | | | | 159. Ndiayene Bagana |
| | | | | 160. Lanta |

| ***Régions*** | ***Départements*** | ***Arrondissements*** | ***Communes*** | ***Villages (81)*** | ***observations*** |
|---|---|---|---|---|---|
| **Kaffrine** | Birkelane | 1. SégréGatta | 1. Diamal | 161. Diamal | déjà sensibilisé dans l'étape précédente |
| | | | 2. Ndiognick | 162. Keur ModouNdiamatou, | |
| | | | 3. SégréGatta | 163. Keur Sidiki Diop, | |
| | | | 4. Maba | 164. Keur Goumbo Gueye, | |
| | | | 5. Mbeuleup | 165. Keur Seydou, | |
| | | | | 166. Touba Niane, | |
| | | | | 167. Ndramé, | |
| | | | | 168. Keur Pathé Dém, | |
| | | | | 169. Keur NgataDramé, | |
| | | | | 170. Keur Diôbel | vrai nom : Keur Djibril |
| | | | | 171. Keur Seydou, | |
| | | | | 172. Keur Babou Khourédhia, | |
| | | | | 173. SinthiouThiakho, | |
| | | | | 174. Barkédji, | |
| | | | | 175. Keur Matar Mbombé, | |
| | | | | 176. Keur Amadou Fâti, | |
| | | | | 177. Mbayène, | |
| | | | | 178. Keur Galo, | |
| | | | | 179. Keur Ibra Sakho, | |

| | | | | | |
|---|---|---|---|---|---|
| | | | | 180. Madina | constitué de 4 pinthes : soit 1 chef de village et 4 représentants |
| | | | | 181. Mabo, | |
| | | | | 182. Tamba Diakha, | |
| | | | | 183. Keur Kouni, | |
| | | | | 184. Kassas, | |
| | | | | 185. Sinthiou Vanar, | |
| | | | | 186. Vanar, | |
| | | | | 187. Sine Madamel, | |
| | | | | 188. Keur Sa Balangar, | |
| | | | | 189. Néma, | |
| | | | | 190. Keur Ndongo, | |
| | | | | 191. Koumpeul | |
| | | | | 192. Keur Demba | |
| **Kaolack** | Nioro du rip | 1. Médina Sabakh, | 1. NGayène | 193. NGuère, | |
| | | | 2. Kaymor, | 194. NdimbTaba, | |
| | | | 3. MédinaSabakh | 195. Darou Salam, | |
| | | | | 196. Padaf, | |
| | | | | 197. Ndiayène | appelé Sonkorong |
| | | | | 198. Keur Ali Diango, | |
| | | | | 199. Diala Kouna, | |
| | | | | 200. Keur Samba Dièye, | |
| | | | | 201. Sotoko, | |
| | | | | 202. Kayemor, | |
| | | | | 203. Tène Peul, | |

| | | | | | |
|---|---|---|---|---|---|
| | | | | 204. Keur Makha, | |
| | | | | 205. Santiou Kohel, | |
| | | | | 206. Keur Saloumbel | nom officiel Vélingara |
| | | | | 207. Keur Ayip Touré, | |
| | | | | 208. Kouloumbodou, | |
| | | | | 209. Pakane Keur Ngagni, | |
| | | | | 210. Keur Bamba Gueye, | |
| | | | | 211. Keur Katim Diama, | |
| | | | | 212. Koupah, | |
| **Sédhiou** | Bounkiling, Sédhiou, Goudomp | 1. Bogal, | 1. Tankon, | 213. Karantaba, | |
| | | 2. Diaroumé | 2. Bogal, | 214. Djindinki, | |
| | | 3. Diendé | 3. Diamban, | 215. Sakor, | |
| | | 4. Karantaba | 4. Oudacar, | 216. Bani Pakao, | |
| | | 5. SimbandiBrasso, | 5. Sakar | 217. Bani Manjack, | |
| | | 6. Djirédji, | 6. Karantaba | 218. Dar Sélame Pakao, | |
| | | 7. Djibanar, | 7. Diouboudou | 219. Farabato, | |
| | | | 8. Banghere | 220. Darou Salam, | |
| | | | 9. Mangouroungou Santo | 221. Thiayène, | |
| | | | 10. Sékounaya, | 222. Médina Nourou | |

| | | | | | |
|---|---|---|---|---|---|
| | | | | Tall, | |
| | | | 11. Tonkonto, | 223. Dialabo, | |
| | | | 12. Simbandi Brassou, | 224. Darou Salam Cissé, | |
| | | | | 225. Manoto, | |
| | | | | 226. Saré Baye, | |
| | | | | 227. Saré Biram, | |
| | | | | 228. Saré Thierno, | |
| | | | | 229. TiévelBiram, | |
| | | | | 230. Kanboussou, | |
| | | | | 231. Boussinbiliba, | |
| | | | | 232. Saré Samba Ountéré | village mais initialement considéré comme commune |
| | | | | 233. Dogoro, | |
| | | | | 234. Bambadala, | |
| | | | | 235. Jaldina | Diaydina est le véritable nom |
| | | | | 236. Korountaba, | |
| | | | | 237. Sankiwia | Sankiwiya est le véritable nom |
| | | | | 238. Bissassou Douma, | village mais initialement considéré comme commune |
| | | | | 239. Bissarou Santo, | village mais initialement considéré comme commune |
| | | | | 240. Bakaricounda | village mais initialement considéré comme commune |
| | | | | 241. Karoumbou, | village mais initialement considéré comme commune |

## *Annexe 4:* Liste des organes de presse qui ont couvert la mission

| N° | Organes de presse |
|---|---|
| 1. | Dakaractu |
| 2. | Alfayda FM |
| 3. | RFM |
| 4. | Sud FM |
| 5. | L'Observateur |
| 6. | Sud Quotidien |
| 7. | Pakala FM |
| 8. | APS (Agence de Presse Sénégalaise) |
| 9. | Kaffrine FM |
| 10. | Rts radio |
| 11. | Echoriental.com |
| 12. | RFM |
| 13. | RDV |
| 14. | Le Soleil |
| 15. | Walf FM |
| 16. | DTV |
| 17. | 2S TV |
| 18. | Les Echos |
| 19. | Actuplus |
| 20. | Enquête |
| 21. | L'AS |
| 22. | Pressafrik |
| | |

## *Annexe 5 :* La Représentation cartographique des villages sensibilisés sur le tracé de la ligne interconnexion (cartes d'ensemble des villages sensibilisés, cartes de découpage en 3 zones (centre sud et orientale)

Carte d'ensemble du tracé de la ligne interconnexion



Cartes  en 3 zones (centre, sud et orientale)

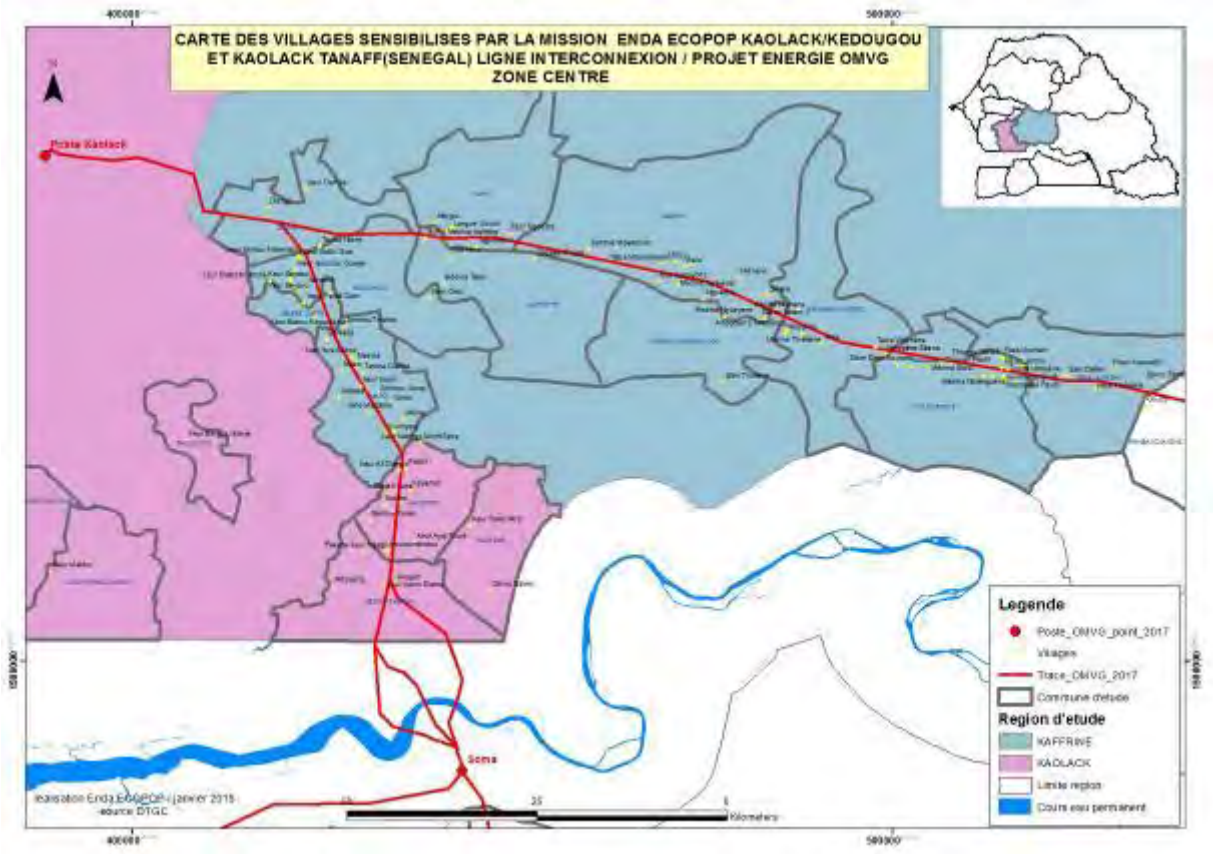

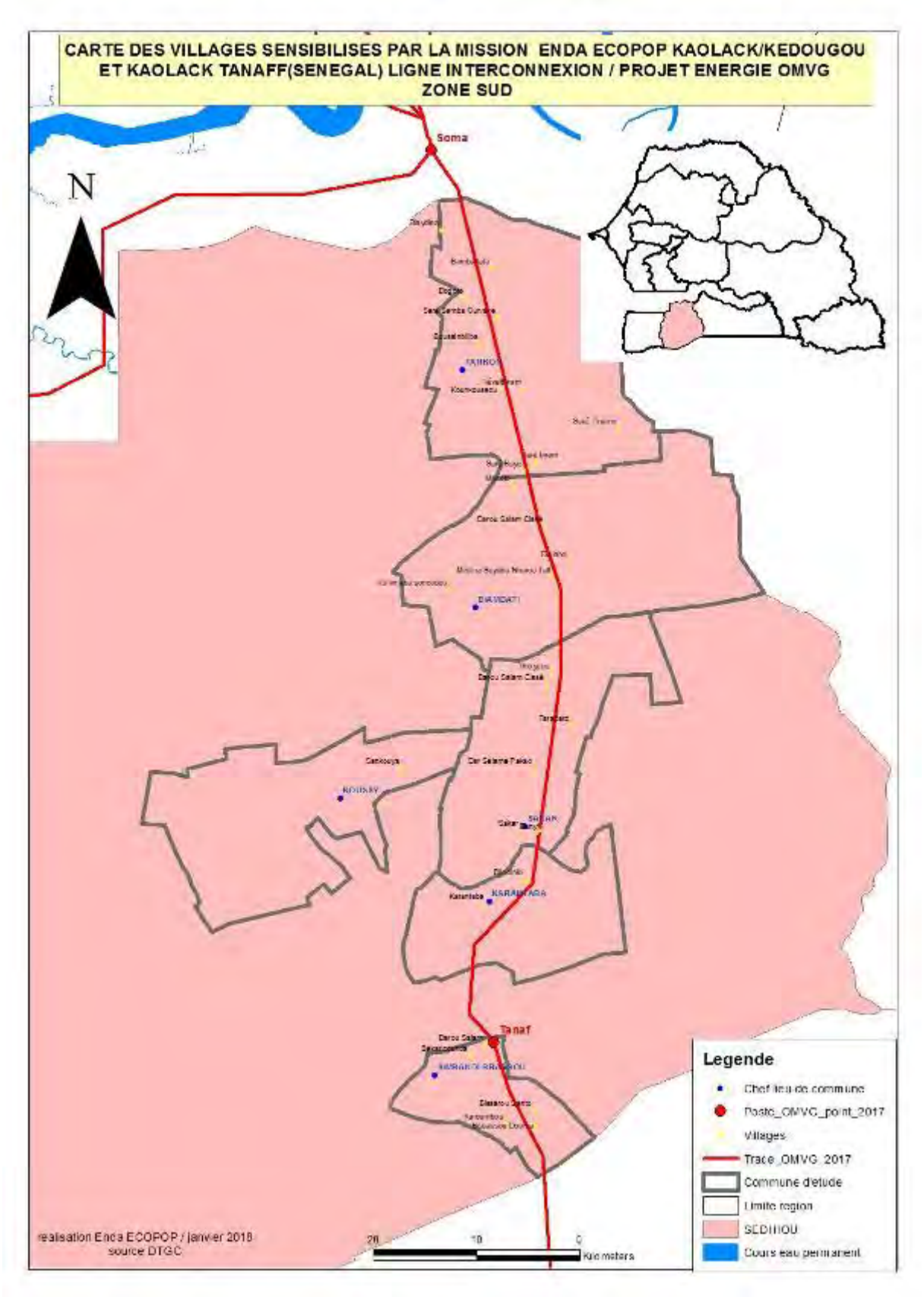
CARTE DES VILLAGES SENSIBILISES PAR LA MISSION ENDA ECOPOP KAOLACK/KEDOUGOU
ET KAOLACK TANAFF(SENEGAL) LIGNE INTERCONNEXION / PROJET ENERGIE OMVG
ZONE SUD
Soma
N
Tanaf
Legende
Chef lieu de commune
Poste_OMVG_point_2017
Villages
Trace_OMVG_2017
Commune d'etude
Limite region
SEDHIOU
Cours eau permanent
realisation Enda ECOPOP / janvier 2018
source DTGC
20
10
0
Kilometers

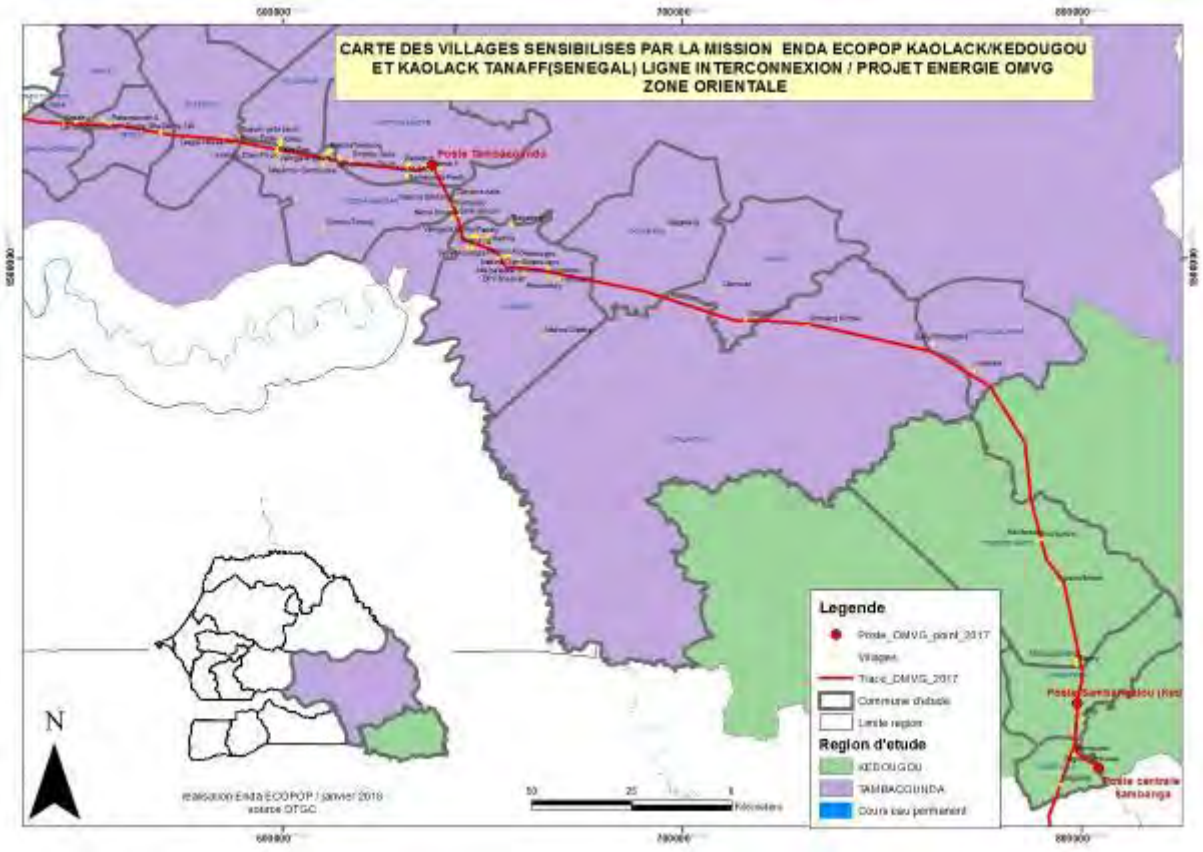
CARTE DES VILLAGES SENSIBILISES PAR LA MISSION ENDA ECOPOP KAOLACK/KEDOUGOU
ET KAOLACK TANAFF(SENEGAL) LIGNE INTERCONNEXION / PROJET ENERGIE OMVG
ZONE ORIENTALE
Poste Tambacounda
Legende
Poste_OMVG_point_2017
Villages
Trace_OMVG_2017
Commune d'etude
Limite region
Region d'etude
KEDOUGOU
TAMBACOUNDA
Cours eau permanent
N
Réalisation Enda ECOPOP / janvier 2018
source DTGC
50
25
0
Kilometers

# Annexe 5- Méthode d'évaluation du barème applicable pour l'Anacarde

| Typologie | Elément du barème | | Coût (FCFA) | Observations | Barème GUINEE CONAKRY | Barème GUINEE-BISSAU | GAMBIE | Barème SÉNÉGAL |
|---|---|---|---|---|---|---|---|---|
| **Valeur Pied Anacarde Jeune (0-1 an)** | Achat plant | *prix jeune plant* | **1000** | prix du plant à la pépinière | **888** | **24000** | **1000** | **500** |
| **Anacarde Moyen (2- 4 ans)** | 1- achat du pied | *prix jeune plant (**Total (a))*** | 1000 | | | | | |
| | 2- Préparation du sol et entretien du plant | *trouaison* | 1000 | | | | | |
| | | *entretien sur 3 années* | 2000 * 3 | 02 entretiens par an à raison de 1000 FCFA l'unité | | | | |
| | | **Total (b)** | **7000** | | | | | |
| | 3- Prix production anacarde sur 3 années de maturation | *prix du kg anacarde* | 1250 | prix considéré du kg en FCFA | | | | |
| | | *rendement annuel* | 6,2 | rdt Guinée Bissau | | | | |
| | | **Total (c)** | **23250** | | | | | |
| **Valeur Pied Anacarde moyen (FCFA)** | | **TOTAL (a+b+c)** | **31 250** | | **14 793** | **52 932** | | **5 000** |
| ***Anacarde Adulte (5 ans et +)*** | 1- Achat du plant | *prix jeune plant **Total (a)*** | 1000 | prix du plant à la pépinière | | | | |
| | 2- Préparation du sol et entretien du plant | *trouaison* | 1000 | | | | | |
| | | *entretien sur 5 années* | 2000 * 5 | 2 entretiens /an à raison de 1000 FCFA par entretien | | | | |
| | | **Total (b)** | **11000** | | | | | |

| | | | | | | | | |
|---|---|---|---|---|---|---|---|---|
| | 3- Prix production anacarde sur 5 années de maturation | *prix du kg anacarde* | 1250 | prix considéré du kg en FCFA | | | | |
| | | *rendement annuel* | 6,2 | Rdt Guinée Bissau | | | | |
| | | **Total (c)** | **38750** | | | | | |
| **Valeur Pied Anacarde Adulte (en FCFA)** | | **Total (a+b+c)** | **50 750** | | **47 337** | **52 932** | | **10 000** |

Rdt= Rendement

**NB:** Etant donné que la Guinée-Bissau concentre plus de 80% des espèces d'anacarde impactées par le projet, le Rendement annuel de 6,2 % fournis par les Direction de la planification agricole, Ministère de l'agriculture de la Guinée-Bissau a été considéré dans l'évaluation des coûts de l'anacarde du PAR

**Guinée**: le barème présenté dans la colonne Guinée est celui fourni par les services forestiers et agriculture

**Sénégal**: les montants du barème ont été inspirés du décret de 2001-217 du 13 Mars 2001 portant révision de l'article 3 du décret N°96-572 du 09 Juillet 1996 fixant les taxes et redevances en matière d'exploitation forestière, du barème du PAR du TER de l'APIX réalisé en 2016.

# Décret n° 2010-439 du 6 avril 2010

Décret n° 2010-439 du 6 avril 2010 abrogeant et remplaçant le décret n° 88-74 du 18 janvier 1988 fixant le barème du prix des terrains nus et des terrains bâtis, applicable en matière de loyer.

## RAPPORT DE PRESENTATION

Le décret n° 88-074 du 18 janvier 1988 fixant le barème du prix des terrains nus et des terrains bâtis, applicable pour la détermination du loyer des locaux à usage d'habitation et pour le calcul de l'indemnité d'expropriation pour cause d'utilité publique, est toujours en vigueur alors qu'il devrait faire l'objet d'une révision tous les deux (2) ans, conformément aux stipulations de l'article 6 du décret n°77-527 du 23 juin 1977 relatif au montant du loyer des locaux à usage d'habitation..

Ce défaut de réactualisation contribue à aggraver le déphasage entre la réalité du marché immobilier et le coût du loyer, d'une part, et les prix fixés par ledit barème, d'autre part.

Dans le même temps, les pouvoirs publics sénégalais ont mis en place une politique de réglementation du loyer des locaux à usage d'habitation qui exige de tenir compte, dans la révision du barème, de l'inflation que le coût des loyers a connu ces dernières années, contribuant ainsi à obérer de manière drastique le pouvoir d'achat des travailleurs.

Ainsi, conformément aux dispositions de l'article 5 du décret n° 77-527 du 23 juin 1977 sus visé, les propositions d'actualisation formulées par les commissions régionales d'évaluation des sols ont été entérinées et sur cette base, un nouveau barème a été confectionné.

Tel est l'objet du présent projet de décret que je soumets à votre signature.

Le Président de la République :

Vu la Constitution, notamment en ses articles 43 et 76 ;

Vu le Code des Obligations Civiles et Commerciales, notamment en ses articles 569 à 577 ;

Vu la loi n° 81-21 du 25 juin 1981 réprimant la hausse illicite du loyer des locaux à usage d'habitation ;

Vu le décret n° 77-527 du 23 juin 1977 relatif au montant du loyer des locaux à usage d'habitation, modifié par le décret n° 81-609 du 17 juin 1981 ;

Vu le décret n° 81-1034 du 25 octobre 1981 portant application de la loi n° 81-21 du 25 juin 1981 précitée ;

Vu le décret n° 88-074 du 18 janvier 1988 fixant le barème du prix des terrains nus et des terrains bâtis, applicable pour la détermination du loyer des locaux à usage d'habitation et pour le calcul de l'indemnité d'expropriation pour cause d'utilité publique ;

Vu le décret n° 2007-826 du 19 juin 2007 portant nomination du Premier Ministre ;

Sur le rapport du Ministre d'Etat, Ministre de l'Economie et des Finances ,

Décrète :

**Article premier** : le décret n° 88-074 du 18 janvier 1988 fixant le barème du prix des terrains nus et des terrains bâtis, applicable pour la détermination du loyer des locaux à usage d'habitation et pour le calcul de l'indemnité d'expropriation pour cause d'utilité publique est abrogé et remplacé par les dispositions ci-après :

**PREMIERE PARTIEVALEUR DU METRE CARRE DE TERRAIN NU**

**TITRE I. - REGON DE DAKAR**

**I. - COMMUNE DE LA VILLE DE DAKAR**

**A. - DAKAR-PLATEAU**

Secteur n° 1 : Entre la Corniche, les Avenues André Peytavin, Georges Pompidou, les Allés Robert Delmas et le Boulevard de la Libération :

1°) - En bordure de la Corniche 300 000

2°) - En bordure des Grands axes et de la Place de l'Indépendance 250 000

3°) - Autres terrains du Secteur 150 000

Secteur n°.2 : Entre la Corniche, la rue Armand Angrand l'Avenue Blaise Diagne, l'Avenue Malick SY, le Boulevard du Centenaire de la Commune de Dakar, les Allées Robert Delmas, les Avenues Georges Pompidou et André Peytavin.

1°) - En bordure de la Corniche 300 000

2°) - En bordure des grands axes 200 000

3°) - Autres terrains du secteur 100 000

Secteur n° 3 : Entre la Corniche, le Boulevard Canal IV, l'Avenue Cheikh Anta DIOP, l'Avenue Blaise Diagne et la rue Armand Angrand.
1°) - En bordure de la Corniche 200 000
2°) - En bordure des grands axes 100 000

3°) - Autres terrains du secteur 80 000

**B - MEDINA**

Entre le Boulevard Canal IV, la Rocade Fann-Bel - Air, le Chemin de Fer, l'Avenue Malick SY, l'Avenue Blaise Diagne et l'Avenue Cheikh Anta Diop :

1°) - En bordure du Boulevard du Général De Gaulle Gibraltar . 100 000

2°) - En bordure des autres grands axes du secteur 80 000

3°) - Autres terrains de la Médina 75 000

4°) - Autres terrains de Fass 65 000

5°) - Autres terrains de Colobane 65 000

C - FANN

Entre la Corniche, le Boulevard Canal IV, l'Avenue Cheikh Anta Diop jusqu'à la limite sud du Camp DA-160 et la Corniche Ouest.

1°) - En bordure de la Corniche 220 000

2°) - Autres terrains de Fann Résidence 175 000

3°) - Autres terrains de Fann Mermoz 175 000

4°) - Autres terrains de Fann Hock 110 000

D - POINT E

Entre l'Avenue Cheikh Anta DIOP, l'Avenue Bourguiba, les Allées Seydou Nourou TALL, la rue 9 bis et la Rocade Fann Bel-Air.

1°) - Entre la rue 9 bis, l'Avenue Bourguiba, l'Avenue Cheikh Anta DIOP et La Rocade Fann

Bel - Air 150 000

2°) - En bordure du Boulevard

Canal IV 100 000

**E - MERMOZ, SACRE-CŒUR ET PYROTECHNIE**

Entre l'Avenue Cheikh Anta Diop, l'ancienne piste, la limite Est de l'Aéroport Léopold Sédar SENGHOR, la limite Sud de Commune d'Arrondissement de Grand-Yoff, les limites Ouest et Nord du secteur N et la VDN

1°) - En bordure de la VDN 90 000

2°) - En bordure de l'Avenue Cheikh Anta DIOP 90 000

3°) - En bordure de l'ancienne piste 90 000

4°) - Autres terrains du lotissement administratif de l'Ecole de Police 110 000

5°) - Autres terrains de SICAP-MERMOZ 75 000

6°) - Autres terrains de pyrotechnie et Mermoz-Sotrac 75 000

7°) - Autres terrains de Sacré-Cœur et de Liberté VI extension 90 000

**F - OUAKAM**

Dans les limites de la Commune d'Arrondissement de Ouakam :

1°) - Ouakam Côté Mer et Route

de la Plage 200 000

2°) - Village traditionnel de Ouakam 30 000

3°) - Autres terrains du secteur 75 000

**G - LES ILES DE GOREE ET DE NGOR**

1°) - Ile de Gorée 300 000

2°) - Ile de NGor 200 000

**H - NGOR**

Dans les limites de la Commune d'Arrondissement de NGor :

1°) - Village traditionnel de NGor 30 000

2°) - Littoral 220 000

3°) - Almadies 100 000

4°) - Autres zones hôtelières 175 000

5°) - Autres terrains du secteur 75 000

**I - YOFF**

Dans les limites de la Commune d'Arrondissement de Yoff :

1°) - Village traditionnel de Yoff 30 000

2°) - Littoral 125 000

3°) - Autres terrains du secteur 65 000

**J - GRAND - YOFF**

Dans les limites de la Commune d'Arrondissement de Grand-Yoff :

1°) - Quartiers traditionnels de Khar-Yalla et de Grand-Yoff 30 000

2°) - Foire et Sud-Foire 90 000

3°) - Autres terrains du secteur 75 000

**K - PATTE-D'OIE**

Dans les limites de la Commune d'Arrondissement de Patte-d'Oie :

1°) - Keur Damel et zone du stade Léopold Sédar SENGHOR 80 000

2°) - Grand Médine 25 000

3°) - Autres terrains du secteur 65 000

**L - HLM GRAND MEDINE, PARCELLES ASSAINIES ET CAMBERENE**

1°) - En bordure de la VDN 80 000

2°) - Littoral 100 000

3°) - Village traditionnel de Cambérène 30 000

4°) - Autres terrains du secteur 50 000

**M - GRAND - DAKAR**

Entre la rue 9 bis, la rue 11, le Boulevard Dial DIOP, la rue Dara bis, la rue Abebe Bikila, l'Avenue Bourguiba, l'Avenue Cheikh Ahmadou Bamba et la Rocade Fann Bel-Air :

1°) - Zones A et B 80 000

2°) - Bopp, Cerf-Volant et OuagouNiayes 70 000

3°) - Grand-Dakar, Usines Bène Tally et Niary Tally 60 000

**N - LOTISSEMENTS SICAP ET DERKLE**

1°) - Sicap Amitié I, II et rue 10 100 000

2°) - Sicap Amitié III, Karack et Baobabs 110 000

3°) - Sicap Darabis et Liberté I à VI 75 000

4°) - Sicap Dieuppeul I à IV 75 000

5°) - Derklé et Castors 60 000

**O - ZONES INDUSTRIELLE ET PORTUAIRE**

1°) - Zone portuaire 65 000

2°) - Zone Industrielle 60 000

P - HLM, CITE DES EAUX ET SODIDA

Entre l'Avenue Cheikh Ahmadou Bamba, l'Avenue Bourguiba, la Route du Front de Terre, l'Autoroute et la Rocade Fann-Bel-Air :

1°) - Cité Port, Cité Douanes et HLM Nimzat 65 000

2°) - HLM V et VI 65 000

3°) - HLM I, II, III et IV 60 000

4°) - SODIDA et Zone artisanale 70 000

5°) - Cité des Eaux 60 000

**Q - HANN**

1°) - Hann Plage 50 000

2°) - Ouest Parc forestier de Hann et TP SOM .. 35 000

3°) - En bordure de la Route de Rufisque, entre la Route du CVD et la Route du Front de Terre 25 000

4°) - Hann Village 15 000

5°) - Hanne Pêcheurs 15 000

6°) - Hann Montagne 15 000

7°) - Hann Ferailles 15 000

**R - COMMUNE DE LA VILLE DE PIKINE**

*Secteur n° 1 : Ville de Pikine :*

1°) - Tally Boubess, Tally Icotaf, Tally Boumack et la rue 10 40 000

2°) - Autres terrains viabilisés 30 000

3°) - Terrains non viabilities 20 000

*Secteur n° 2 : Thiaroye :*

1°) - Terrains viabilisés 40 000

2°) - Terrains non viabilisés 20 000

3°) - En bordure de la Route nationale, entre l'Autoroute et l'ex Zone Franche Industrielle 40 000

*Secteur n° 3 : Yeumbeul :*

1°) - Terrains viabilisés 20 000

2°) - Terrains non viabilisés 15 000

*Secteur n° 4 : Malika :*

1°) - Littoral 50 000

2°) - Terrains viabilisés 50 000

3°) - Terrains non viabilisés 15 000

*Secteur n° 5 : Keur Massar :*

1°) - Terrains viabilisés 25 000

2°) - Terrains non viabilisés 15 000

*Secteur n° 6 : Mbao, Keur Mbaye Fall et Kamb :*

1°) - En bordure de la Route nationale, entre l'ex Zone Franche Industrielle et le Cap des Biches 30 000

2°) - Autres terrains viabilisés 20 000

3°) - Autres terrains non viabilisés 15 000

4°) - Terrains de la ZAC de MBAO 25 000

*Secteur n° 7 : Autres terrains du Département de Pikine 10 000*

**S - COMMUNE DE LA VILLE DE GUEDIAWAYE**

1°) - Station 10, Cité Nations-Unies et Golf 50 000

2°) - Littoral 70 000

3°) - Autres terrains du département de Guédiawaye 40 000

**T - COMMUNE DE RUFISQUE**

1°) - Boulevard Maurice Guèye 10 000

2°) - Keury Souf et Keury Kao 7 000

3°) - Thiokho, NDeunkou, Médine et Diokoul 5 000

4°) - Dangou, Fass, Guindelle 5 000

5°) - Santhiaba, Arafat, Colobane 5 000

6°) - Mérina, Thiawlène, Gouye Mouride 5 000

7°) - HLM 10 000

8°) - Autres terrains viabilisés 7 000

9°) - Autres terrains de la Commune 3 000

**U - COMMUNE DE LA VILLE DE BARGNY**

*Secteur n° 1 : Terrains à usage d'habitation :*

1°) - En bordure de la Route nationale 7 500

2°) - Autres terrains 3 000

*Secteur n° 2 : Terrains à usage agricole :*

1°) - En nature de jardins ou de vergers 1 500

2°) - Autres terrains 1 000

*Secteur n° 3 : Sindou :*

1°) - En bordure de mer 50 000

2°) - Dans le village de Sindou 5 000

3°) - Autres terrains viabilisés 7 500

**V - AUTRES TERRAINS DE LA REGION DE DAKAR**

*Secteur n° 1 : Sangalcam, Bambylor, Sébikotane, Kounoune, Niakoulrab, Niaga, Gorom et Déni Mali Guèye :*

1°) - Littoral 5 000

2°) - Terrains à usage d'habitation 1 000

3°) - Terrains à usage de jardins ou de vergers 1 500

4°) - Autres terrains à usage agricole 750

*Secteur n° 2 : Diamniadio :*

1°) - Zone d'habitation 20 000

2°) - Zones d'activités 30 000

3°) - Autres terrains 10 000

*Secteur n° 3 : Communauté rurale de Yene :*

1°) - Littoral 20 000

2°) - Zones d'habitation 5 000

3°) - Autres terrains 1 000

**TITRE II - REGION DE DIOURBEL**

**I - COMMUNE DE DIOURBEL**

*Secteur n° 1 : Zone Administrative et Commerciale*

Entre le Boulevard Ely Manel FALL, la Route de Gossas (limite à l'Est des lots 89, 106, 110, rue Moustapha MBACKE, rue THEVENOT), la limite Sud du lot 243 et le boulevard Van Vollenhonven, et le Boulevard Toume 6 000

*Secteur n° 2 : Quartier Thierno KANDJI :*

Entre l'emprise de la voie ferrée, l'avenue Roume, l'avenue Van Vollenhoven et la Route de Gossas, la rue passant au Sud du Stade Ely Manel FALL, l'Elevage, les H.L.M de Grand Diourbel et les limites des Titres Fonciers 1192 et 1193 3 500

*Secteur n° 3 : Quartiers Cheikh Anta MBACKE et Cheikh Ibra FALL :*

Entre les limites des Tittres Fonciers 1190 et 1191, la limite du Titre Fonciers 1190, la voie ferrée et la limite du Titre Foncier 1191

*Secteur n° 4 : Quartiers Thierno KANDJI et Médinatoul :*

Entre la voie ferrée Diourbel-Touba à partir du passage à niveau de Tocky, les limites des Titres Fonciers 1194 et 1193, la limite des lots 937 et 94, la limite Nord du Camp des Gardes et son prolongement, la limite du Titre Foncier 1193, la rue longeant la rue d'Avignon et longeant le Nord des H.L.M. de Grand-Diourbel, la rue d'Avignon, la rue longeant le Stade Ely Manel FALL et le service de l'Elevage, la Route de Gossas, la rue THEVENOT, la rue Moustapha MBACKE et la limite des lots 110, 105, 97 et 89 3 500

*Secteur n° 5 :*

Lotissements complémentaires des quartiers Thierno KANDJI (Ndayane, Sessène), Cheikh Anta (1 et 2), Médinatoul (Sud-Est - Nord-Est) et le TF 1696 : 1 700

**II - COMMUNE DE BAMBEY**

*Secteur n° 1 : Zone Administrative et Commerciale :*

Entre la bretelle du CNRA, la limite du Titre Foncier 903, l'emprise de la voie ferrée et la limite du Titre Foncier 23 3 000

Secteur n° 2 : Constitué par les Titres Fonciers 903 et 619 : 2 000

Secteur n° 3 : Constitué par les Titres Fonciers 1451 - 1452 - 1454 et les lotissements complémentaires appliqués des Titres Fonciers 1899 et 1900 : 1000

**III - COMMUNE DE MBACKE**

*Secteur n° 1 : Zone Administrative et Commerciale :*

Entre l'emprise de la voie ferrée, la Route de Touba, la limite du Titre Foncier 796, la rue longeant les H.L.M et le lot 726 : 10 000

Secteur n° 2 : Lotissement complémentaire appliqué et viabilisé : 5 000

Secteur n° 3 : Lotissement appliqué non viabilité : 3 000

**IV - AUTRES TERRAINS**

Situés à l'intérieur des périmètres des localités autres que celles, ci-dessus, énumérées :

*Secteur n° 1 : Communauté Rurale de Touba Mosquée*

1°) - Périmètre des TF 528 et 795 25 000

2°) - Lotissements complémentaires 15 000

3°) - Autres localités 10 000

*Secteur n° 2 : Autres terrains ruraux :*

1°) - En nature de jardins ou vergers 750

2°) - Autres terrains à usage agricole 350

**TITRE III - REGION DE FATICK**

**I - COMMUNE DE FATICK**

Secteur n° 1 : Quartier commercial :

Entre la ligne droite allant du lot 178 au lot 65, la ligne droite allant du lot 65 au lot 1, la ligne droite allant du lot 1 au lot 219 et la ligne brisée du lot 219 au lot 1786 000

*Secteur n° 2 : Autres terrains :*

1°) - Autres terrains de la commune 3 500

2°) - Le territoire communautaire 1 000

**II - COMMUNE DE FOUNDIOUGNE**

*Secteur n° 1 : Quartier commercial :*

Entre la ligne allant du lot 2 au lot 150, la ligne allant du lot 150 au lot 123 et la ligne allant du lot 124 au lot 9 bis, puis du lot 9 bis au lot 27 500

*Secteur n° 2 : Autres terrains*

1°) - Autres terrains de la commune 5 000

2°) - Territoire communautaire 2 500

III - COMMUNE DE GOSSAS

*Secteur n° 1 : Quartier commercial :*

Entre la ligne allant du lot 12 au lot 1, la ligne allant du lot 1 au lot 45, la ligne allant du lot 45 au lot 56 et la ligne allant du lot 56 au lot 12 5 000

*Secteur n° 2 : Autres terrains*

1°) - Autres terrains de la commune 2 500

2°) - Territoire communautaire 1 000

**IV - COMMUNE DE GUINGUINEO**

*Secteur n° 1 : Quartier commercial*

Entre la ligne droite de la limite du lot 77 à la limite Nord du lot 84, la ligne droite allant de la limite nord du lot 84 au lot 14, le boulevard de la gare allant du lot 14 au lot 1 et la ligne droite allant du lot 1 au lot 77 5 000

Secteur n° 2 : Autres terrains de la commune : 2 500

**V - COMMUNE DE SOKONE**

*Secteur n° 1 : Quartier commercial :*

Entre la ligne droite allant du lot 1 au lot 6, la ligne droite allant du lot 6 au lot 31, la ligne droite allant du lot 31 au lot 51, la ligne droit allant du lot 93 au lot 1 5 500

Secteur n° 2 : Autres terrains de la commune 3 000

**VI - COMMUNE DE DIOFFIOR**

Tous secteurs 2 500

**VII - AUTRES LOCALITES**

Secteur n° 1 : Niakhar, Diakhao, Tattaguineet Fimela 800

Secteur n° 2 : Passy, Djilor, Fass, Colobane, Mbar Ngathie 850

Secteur n° 3 : Zones Touristiques 20 000

Secteur n° 4 : Autres Villages côtiers 500

Secteur n° 5 : Autres terrains ruraux :

1°) - En nature de jardins ou vergers 1 000

2°) - Autres terrains à usage agricole 500

**TITRE IV : REGION DE KAOLACK**

**I - COMMUNE DE KAOLACK**

Secteur n° 1 : Entre la rue de Thiès, passant devant les cimetières catholiques et musulmans en partant du lot 203 de Léona au lot 4761 de Dialègne, l'Avenue El Hadji Abdoulaye Niasse partant du lot 83 de Léona au lot 149 de Kaolack Ville, le domaine public fluvial, et la ligne de chemin de fer en partant du lot 263 de Léona, en longeant la ligne de chemin de fer jusqu'au fleuve Saloum 25 000

Secteur n° 2 : Entre la rue partant du lot 465 de Kassavil au lot 330 de Kasnack, le domaine public fluvial et la ligne droit formée par le prolongement de la limite Ouest du titre foncier n° 760 20 000

Secteur n° 3 : Bongré - Grand Standing 20 000

Secteur n° 4 : Entre la fin du lotissement des jardins maraîchers et de Médina, le boulevard passant devant le château d'eau du lycée Valdiodio Ndiaye en partant de la route de Gossas au lot 2630 de Taba Ngoye, La ligne de chemin de fer en partant du lot 6 au lot 1 de Médina et la route de Gossas en partant de la poste contigüe au Lycée Valdiodio Ndiaye jusqu'au lot n° 1 des jardin maraîchers 15 000

Secteur n° 5 : Entre la fin du lotissement de Touba Kaolack en partant du lot 2780 au lot 3332, la route de Gossas, en partant du lot 3332 d Touba Kaolack au lot 3827, l'avenue passant devant le château d'eau du Lycée Valdiodio Ndiaye en partant du lot 2678 de Touba Ngoye 2, la rue séparant les lotissements de Kasnack-Kassavil et de Ndorong, en partant du lot 330 de Kasnack au lot 466 de Kassavil, ensuite partant du lot 465 de Kassavil au lot 1966 de Boustane, la route de Fatick en partant du lot 1966 de Boustance à la fin du lotissement dudit quartier et la limite Ouest des lotissements de Sara Ndiougary, Boustane, Ndorong et Touba-Kaolack : 12 500

Secteur n° 6 : Entre le lotissement de Dialègne en partant du lot 4424 au lot 4442, la limite Est du lotissement de Dialègne en partant du lot 4442 au lot 4997, l'avenue Van Vollenhoven en partant du lot 1981 au lot 2183 des Abattoirs Ndangane, la limite Est du lotissement des Abattoirs Ndangane en partant du lot 2183 au lot 5020, la limite du lotissement des Abattoirs Ndangane, en partant du lot 2449 au lot 5020 sur la route de Nioro-du-Rip, l'avenue El Hadji Abdoulaye Niasse depuis le lot 4424 de Dialègne jusqu'au lot 2035 des Abattoirs Ndangane, l'avenue Lyautey depuis le lot 2023 des Abattoirs Ndangane jusqu'à la route allant à Nioro-du-Rip, depuis l'immeuble Diakhaté jusqu'à la fin du lotissement Ndangane au lot 5020 10 000

Secteur n° 7 : Autres terrains

1°) - Quartier Kabatoki 3 000

2°) - Ridwane et Camp des Gardes 5 000

3°) - Autres terrains de la commune 3 000

4°) - Zone lotie non viabilisée 2 500

**II - COMMUNE DE KAFFRINE**

*Secteur n° 1 : Quartier Commercial :*

Entre l'emprise de la voie ferrée, en partant de la limite de la Commune jusqu'au passage à niveau de la route de Tambacounda, le passage à niveau de Tambacounda jusqu'à la limite de la Commune allant vers Kaolack et la limite de la Commune en allant de la route de Kaolack à l'emprise de la voie ferrée 6 000

Secteur n° 2 : Autres terrains de la commune 4 500

**III - COMMUNE DE NIORO-DU-RIP**

*Secteur n° 1 : Quartier commercial et résidentiel :*

Entre l'emprise de la voie ferrée en partant de la limite de la commune jusqu'au passage à niveau de la route de Tambacounda, le passage à niveau de la route de Tambacounda jusqu'à la limite de la commune allant vers Kaolack et la limite de la commune allant de la route de Kaolack à l'emprise de la voie ferrée 6 500

Secteur n° 2 : Surplus du territoire communal 5 000

**IV - COMMUNE DE KOUNGHEUL**

*Secteur n° 1 : Quartier commercial :*

Entre l'emprise Sud de la Gare en allant du lot 1 au lot 10, la ligne droite allant du lot 102 au lot 93 et la ligne droite allant du lot 93 au lot 1. 5 000

Secteur n° 2 : Autres terrains de la commune 3 000

**V - AUTRES LOCALITES**

*Secteur n° 1 : Commune de Kahone :*

1°) - Zone d'habitation 10 000

2°) - Zone d'activités 15 000

Secteur n° 2 : Centre de Ndoffane, Gandiaye, Sibassor, Keur Madiabel, Wack Ngouna, Médina Sabakh, Taïba Niassène, Birkelane, Porokhane, Paoscoto 850

Secteur n° 3 : Malém Hoddar, Maka Yop, Nganda, Mbosse, Boulel, Kaymor, Latmigué, Ndiel, Gamboul, Ndiédieng, Ndiaffate, Keur Socé Lamerame, Keur Maba Diakhou, Ndramé, Saboya, Ngayéne 650

**VI- AUTRES TERRAINS DE LA REGION**

1°) - Autres localités 500

2°) - Terrains en nature de jardins ou vergers 750

3°) - Autres terrains à usage agricole 350

**TITRE V REGION KOLDAI - COMMUNE DE KOLDA**

Secteur n° 1 : Escale Centre Commercial 6 000

Secteur n° 2 : Anciens lotissements 5 000

Secteur n° 3 : Nouveaux lotissements 3 500

Secteur n° 4 : Surplus du territoire communal : 3 000

**II - COMMUNE DE SEDHIOU**

Secteur n° 1 : Escale Centre Commercial 3 000

Secteur n° 2 : Anciens lotissements : 2 000

Secteur n° 3 : Nouveaux lotissements 1 000

**III - COMMUNE DE VELINGARA**

Secteur n° 1 : Escale Centre Commercial 3 000

Secteur n° 2 : Anciens lotissements 2 000

Secteur n° 3 : Nouveaux lotissements 1 000

Secteur n° 4 : Autres terrains de la commune : 750

**IV - COMMUNE DE MARSASSOUM**

Secteur n° 1 : En bordure du fleuve : 2 500

Secteur n° 2 : Nouveaux lotissements : 1 000

Secteur n° 3 : Autres terrains 750

V - COMMUNE DE GOUDOMP

Secteur n° 1 : Anciens lotissements 2 500

Secteur n° 2 : Nouveaux lotissements 1 000

Secteur n° 3 : Autres terrains 750

**TITRE VI- REGION DE LOUGAVI AUTRES TERRAINS DE LA REGION**

1°) - Zones Touristiques 20 000

2°) - Terrains en nature de jardins et vergers 750

3°) - Autres terrains à usage agricole 350

**I - COMMUNE DE LOUGA**

Secteur n° 1 : Centre Ville (ESCALE ) :

Entre l'Avenue de la gare, la rue de Millau, la limite Nord des HLM Thiokhna et la voie ferrée 20 000

Secteur n° 2 : GRAND LOUGA

Entre les limites du TF 1367, le lotissement de Ndiang Mbambodji par les sous-bois, les limites du lotissement du quartier Keur Serigne Bara, la nouvelle bretelle de Dakar et la Route nationale Dakar-Saint-Louis 25 000

Secteur n° 3 : Entre la route de Saint-Louis et le boulevard du Nord, l'Avenue Amary Ngoné Sobel, l'Avenue Bouna Alboury, la rue Serigne Bara MBACKE et le Sous-bois 10 000

Secteur n° 4 : Entre la rue Keur Serigne Bara, l'Avenue Bouna Alboury, l'Avenue Amary Ngoné Sobel et la limite Sud du TF 659, le boulevard du Djoloff , l'Avenue Bouna Alboury, le Stade Watel et la limite Ouest du lotissement de Keur Serigne Louga Est, la voie ferrée Louga- Linguère, la limite Sud du TF n°1324 et la voie ferrée Dakar-Saint-Louis, et la limite Ouest du lotissement de Keur Serigne Bara 6 000

Secteur n° 5 : Entre les limites Nord et Est du lotissement de Ndiang Mbambodji et la limite Nord du lotissement Artillerie-Montagne, l'Avenue Amary Ngoné Sobel, le Boulevard du Nord et la route de Saint-Louis et la limite Ouest du lotissement de Ndiang Mbambodji 5 000

Secteur n° 6 : Périphérie

Constitué par les extensions des quartiers Ndiang Khoulé, Keur Serigne Louga Est, Keur serigne Louga Sud et Montagne Nord 3 000

Secteur n° 7 : Zone industrielle 12 000

Secteur n° 8 : Zone touristique 15 000

**II. - COMMUNE DE LINGUERE**

Secteur n° 1 : Quartiers Abattoirs, Linguère Diagor et la voie ferrée : 6 000

Secteur n° 2 : Quartiers Thiély Nord, Linguère Coumba Ouest et Bari Bélal 3 000

**II - COMMUNE DE DAHRA**

Secteur n° 1 : Escale 7 500

Secteur n° 2 : Extensions 5 000

**IV - COMMUNE DE KEBEMER**

Secteur n° 1 : Quartiers Escale et HLM jusqu'à la Route nationale : 8 000

Secteur n° 2 : Quartiers périphériques Bambara, Ouoloff, Bassine et extensions : 6 000

**V- TERRAINS SITUES A L'INTERIEUR DU PERIMETRE DES AUTRES LOCALITES DE LA REGION**

Secteur n° 1 : Darou Mousty :

Secteur n° 1 : Escale 5 000

Secteur n° 2 : Extensions 3 000

Secteur n° 2 : Ndande, Guéoul, 1 500

Secteur n° 3 : Zone de la nouvelle ville 10 000

Secteur n° 4 : Autres localités de la Région 750

**VI - TERRAINS RURAUX**

1°) En nature de jardins ou vergers 1 000

2°) Autres terrains à usage agricole 500

**TITRE VII - REGION DE MATAM**

**I - COMMUNE DE MATAM**

Secteur n° 1 : Quartiers Résidentiels et Administratifs 5 000

Secteur n° 2 : Quartier Commercial 5 000

Secteur n° 3 : Autres terrains de la Commune 3 000

**II - COMMUNE DE OUROSSOGUI**

Secteur n° 1 : Quartiers Résidentiels et Administratifs 10 000

Secteur n° 2 : Quartier Commercial : 10 000

Secteur n° 3 : Autres terrains de la Commune : 7 000

**III - AUTRES TERRAINS DE LA REGION**

1°) - Autres localités de la région 1 000

2°) - Zones Touristiques 20 000

3°) - Terrains en nature de jardins ou vergers 1 000

4°) - Autres terrains à usage agricole 500

**TITRE VIII : REGION DE SAINT LOUIS**

**I - COMMUNE DE SAINT LOUIS**

Secteur n° 1 : Entre la rue du Général de Gaulle et la rue Bouet 35 000

Secteur n ° 2 : Entre la rue Bouet et la Pointe Nord 30 000

Secteur n° 3 : Entre la rue Scholcher et la rue Samba Mahé Dièye 30 000

Secteur n° 4 : Entre la rue Samba Mahé Dièye et la Pointe Sud 25 000

Secteur n° 5 : Ndar Toute, du Pont Moustapha Malick Gaye à l'Ecole Normale

1°) - Avenue Dodds 21 000

2°) - Autres terrains : 15 000

Secteur n° 6 : Guet Ndar :

1°) - Avenue Lamotte 12 000

2°) - Autres terrains 10 000

3°) - Lieu dit ex hydrobase 11 000

Secteur n° 7 : Goxumbaac 11 000

Secteur n° 8 : Quartier Sor, Pont Faidherbe, Voie ferrée, Stade Wiltord, Route des Cimetières, Route de la Corniche, Pont Faidherbe :

1°) - Avenue De Gaulle 20 000

2°) - Route des Cimetières, Quai Grand Bras du Fleuve jusqu'au Pont Faidherbe : 20 000

3°) - Autres terrains 11 000

Secteur n° 9 : Quartier Ndioloféne route de Khor, Avenue Moustapha Malick Gaye, Jardin d'essais, terrains dit Nouvel Hôpital :

1°) - Avenue Moustapha Malick Gaye 12 000

2°) - Autres terrains 11 000

Secteur n° 10 : Quartier Léona, Eaux Claires, Avenue El Hadji Rawane Ngom :

Cité H.L.M. îlot 15 12 000

Autres terrains 11 000

Secteur n° 11 : Quartier dit de la Route de Khor , Route des Cimetières, limite Nord du Titre Foncier 1168, village de Khor :

1°) - Route de Khor 11 000

2°) - Autres terrains 10 000

Secteur n° 12 : Quartier dit Diameguène, Voie ferrée, El Hadji Rawane Ngom, Avenue Lamine Guèye, Gare Routière et Voie ferrée 11 000

Secteur n° 13 : Quartier Médina, Diaminar, Pikine, Ngallèle, Bango et autres terrains du territoire communa l9 000

**II - COMMUNE DE DAGANA**

Secteur n° 1 : Quartiers Résidentiels et Administratifs 1 0 000

Secteur n° 2 : Quartier Commercial 10 000

Secteur n° 3 : Autres terrains de la Commune 6 000

**III- COMMUNE DE RICHARD-TOLL**

Secteur n° 1 : Quartiers Résidentiels et Administratifs 15 000

Secteur n° 2 : Quartier Commercial : 12 000

Secteur n° 3 : Autres terrains de la commune 9 000

**IV - COMMUNE DE PODOR**

Secteur n° 1 : Quartiers Résidentiels et Administratifs 5 000

Secteur n° 2 : Quartier Commercial 4 000

Secteur n° 3 : Autres terrains de la commune 2 000

**V - COMMUNE DE NDIOUM**

Secteur n° 1 : Quartiers Résidentiels et Administratifs 10 000

Secteur n° 2 : Quartier Commercial : 6 000

Secteur n° 3 : Autres terrains de la commune 2 000

**VI - COMMUNE DE ROSS- BETHIO ET DE ROSSO**

Secteur n° 1 : Quartiers Résidentiels et Administratifs 6 000

Secteur n° 2 : Quartier Commercial 5 000

Secteur n° 3 : Autres terrains de la commune 2 000

**VII - AUTRES TERRAINS DE LA REGION**

1°) - Terrains à usage touristique 30 000

2°) - Terrains situés dans le périmètre des autres localités de la région : 750

3°) - Terrains en nature de jardins ou vergers 1 000

4°) - Autres terrains à usage agricole 500

**TITRE IX - REGION DE TAMBACOUNDA**

**I - COMMUNE DE TAMBACOUNDA**

Secteur n° 1 : Zone résidentielle et commerciale :

Entre le titre foncier n° 452/NO (Compagnie de Gendarmerie), la Boulevard Adja Diouma Savané Sy la limite Ouest de l'Ecole du Camp Navétane et le Marigot du Mamacounda : 8 000

Secteur n° 2 : Le lotissement des abattoirs

Entre le Marigot du Mamacounda, l'avenue Léopold Sédar Szenghor, le titre foncier n° 4515 Camp Mamadou Lamine et le Boulevard Adja Diouma Savané Sy : 4 000

Secteur n° 3 : Lotissements de Dyabougou, du Cap Navétane, du quartier Médinacoura, du Nord de la Gendarmerie et du lotissement complémentaire du quartierAbattoirs : 2 500

Secteur n° 4 : Lotissement Gourel Diadié 1 500

Secteur n° 5 : Zone périphérique non viabilisée 1 000

**II- COMMUNE DE BAKEL**

Secteur n° 1 : Quartier Yaguine I et II 2 500

Secteur n° 2 : Reste la Commune

Entre le fleuve Sénégal et Route national n° 1 2 000

**III - COMMUNE DE KEDOUGOU**

Secteur n° 1 : Quartiers Résidentiels et Administratifs 1 000

Secteur n° 2 : Autres terrains de la commune 750

**IV- AUTRES TERRAINS DE LA REGION**

Secteur n° 1 : Koumpentoum : 750

Secteur n° 2 : Autres localités de la région situées le long de la Route nationale n° 2 600

Secteur n° 3 : Goudiry et Kidira : 750

Secteur n° 4 : Terrain ruraux :

1°) - Terrains en nature de jardins et vergers 750

2°) - Autres terrains à usage agricole 350

Secteur n° 5 : Autres localités 600

**TITRE X - REGION DE THIES**

**I - COMMUNE DE THIES**

Secteur n° 1 : Entre l'Avenue Caen, l'Avenue Léopold Sédar SENGHOR, l'Avenue Coumba Ndoffène DIOUF, le Boulevard de la Mission, le Boulevard Mawa DOUCOURE et le quartier dit 10e RIAOM :

1°) - En bordure des grands axes 40 000

2°) - Autres terrains du secteur 20 000

Secteur n° 2 : Secteurs lotis dits Grand-Standing, Mbour I, Mbour II, Mbour III, Cité Lamy, Randoulène, Som, Hersent, Diamaguène, Diakhao et Thialy.

1°) - En bordure des grands axes : 10 000

2°) - Autres terrains du secteur : 8 000

Secteur n° 3 : Zones non loties 1 000

Secteur n° 4 : Quartiers périphériques 6 000

Secteur n° 5 : Zone Industrielle : 2 000

Secteur n° 6 : Villages rattachés 1 000

**II - COMMUNE DE MBOUR**

Secteur n° 1 : Entre le Boulevard abritant la Gare routière, le Boulevard donnant sur le Centre Touristique, le Boulevard Demba DIOP et l'Océan Atlantique :

1°) - En bordure des grands axes 30 000

2°) - Autres terrains du secteur 20 000

Secteur n° 2 : Lotissements Thiocé, quartier dénommé « 11 Novembre », Téfess, Mbour Toucouleur

1°) - En bordure des grands axes 6 000

2°) - Autres terrains du secteur 3 000

Secteur n° 3 : Autres lotissements :

1°) - En bordure des grands axes 3 000

2°) - Autres terrains du secteur 1 500

Secteur n° 4 : Quartiers périphériques ou zones non loties 2 000

Secteur n° 5 : Zone Industrielle, touristique artisanale 35 000

**III - COMMUNE DE TIVAOUANE**

Secteur n° 1 : Quartier Escale, Cité H.L.M et Cité S.S.P.T. :

1°) - En bordure des grands axes : 15 000

2°) - Autres terrains du secteur : 10 000

Secteur n° 2 : Secteurs lotis :

1°) - En bordure des grands axes 6 000

2°) - Autres terrains du secteur 4 000

Secteur n° 3 : Quartiers périphériques 3 000

Secteur n° 4 : Zone Industrielle 2 000

**IV - COMMUNE DE MEKHE**

Secteur n° 1 : Zone résidentielle 7 000

Secteur n° 2 : Zones Loties 4 000

Secteur n° 3 : Quartiers périphériques 1 500

Secteur n° 4 : Zone industrielle 1 000

**V - COMMUNE DE JOAL-FADIOUTH**

Secteur n° 1 : Terrains situés en bordure du Boulevard de la Mission : 6 000

Secteur n° 2 : Autres terrains : 3 000

Secteur n° 3 : Quartiers périphériques : 2 000

Secteur n° 4 : Zone industrielle : 1 500

**VI - COMMUNE DE KHOMBOLE**

Secteur n° 1 : Zone résidentielle 6 000

Secteur n° 2 : Secteur Lotis 4 000

Secteur n° 3 : Quartiers périphériques 2 000

Secteur n° 4 : Zone industrielle 1 500

**VII - COMMUNE DE POUT**

Secteur n° 1 : Zone résidentielle 6 000

Secteur n° 2 :Secteurs Lotis 4 000

Secteur n° 3 : Quartiers périphériques 2 000

Secteur n° 4 : Zone industrielle : 1 500

**VIII - COMMUNE DE MBORO**

Secteur n° 1 : Zone résidentielle 5 000

Secteur n° 2 : Zones loties 3 500

Secteur n° 3 : Quartiers périphériques 1 500

IX - TERRAINS RURAUX

1°) - Terrains à usage de jardins ou de vergers 1 200

2°) - Autres terrains à usage agricole 800

VIII - TERRAINS SITUES A L'INTERIEUR DUPERIMETRE DES AUTRES LOCALITES DE LA REGION

Secteur n° 1 : Localités situées en bordure des routes nationales : 2 000

Secteur n° 2 : Zone de la nouvelle ville 10 000

Secteur n° 3 : Zone de l'Aéroport Blaise Diagne 10 000

Secteur n° 4 : Autres localités : 1 000

IX - TERRAINS RURAUX

1°) - Destination de jardin, verger ou potager : 500

2°) - Autres terrains à usage touristique 20 000

3°) - Autres Terrains ruraux : 200

TITRE XI - REGION DE ZIGUINCHOR

I - COMMUNE DE ZIGUINCHOR

Secteur n° 1 : Escale- Centre Commercial 25 000

Secteur n° 2 : Quartiers H.L.M Néma, Boudody, Goumel- Diéfaye, en bordure du Boulevard des 54 m (100 m de part et d'autres) Cité Biagui I et Cité Biagui II : 20 000

Secteur n° 3 : Quartiers Santhiaba, Belfort, Boucotte Est, Boucotte Ouest, Boucotte Centre, Kansaoudi, Château d'eau, Zone industrielle 12 000

Secteur n° 4 : Quartiers Kandé, Tilène, Néma II, Castors Cobitène, Colobane Soucoupapaye, Boucotte Sud, Lyndiane, Djiringho : 10 000

Secteur n° 5 : Autres terrains de la commune 8 000

II - COMMUNE DE BIGNONA

Secteur n° 1 : Escale et Secteur commercial : . 10 000

Secteur n° 2 : Anciens lotissements administratifs : 6 000

Secteur n° 3 : Nouveaux lotissements administratifs 4 000

Secteur n° 4 : Autres terrains de la commune : 2 000

III - COMMUNE D'OUSSOUYE

Secteur n° 1 : Escale et Centre Communal 5 000

Secteur n° 2 : Surplus du territoire communal : 2 000

Secteur n° 3 :Cap-Skiring secteur touristique 40 000

IV - COMMUNE DE THIONK-ESSYL

Secteur n° 1 : Zones loties 3 000

Secteur n° 2 : Zones non loties 1 000

V - TERRAINS RURAUX

1°) - Autres terrains balnéaires 20 000

2°) - Terrains à usage de jardins ou vergers : 1 000

3°) - Autres terrains à usage agricole : 500

## DEUXIEME PARTIE PRIX DU METRE CARRE BATI

### TITRE PREMIER : CATEGORISATION DES LOCAUX

### 1) HABITATION DANS LES IMMEUBLES COLLECTIFS CATEGORIE A

Locaux ayant un caractère de très grand confort, situés dans des conditions parfaites d'habitabilité et qui présentent les caractéristiques suivantes :

a) aspect, tant extérieur qu'intérieur, particulièrement soigné (revêtement et décoration de qualité) ;

b) architecture remarquable ;

c) parking intérieur couvert ou non ;

d) aménagements particuliers (piscine, cour gazonnée ou dallée, tennis, etc.) ;

e) large conception des accès, vestibules et escaliers communs ; présence d'un ou de plusieurs ascenseurs à partir de quatre étages y compris l'entresol, d'escaliers de service, de vide ordures, etc.

f) large conception des entrées des pièces de réception, pièces secondaires, annexes et dépendances ;

g) un minimum de trois salles de bains ;

h) installation et équipements modernes d'excellente qualité assurant un très grand confort ;

i) protection thermique et isolation phonique suffisantes ;

j) menuiserie en aluminium ou en bois d'excellente qualité ;

k) situé dans une zone résidentielle ou dans une zone présentant un confort remarquable de vue ou de situation ;

l) présence éventuelle de commerces.

### CATEGORIE B

Locaux ayant un caractère de très grand confort, situés dans des conditions parfaites d'habitabilité et qui présentent les caractéristiques suivantes :

a) aspect, tant extérieur qu'intérieur, particulièrement soigné (revêtement et décoration de qualité) ;

b) architecture remarquable ;

c) parking intérieur couvert ou non ;

d) large conception des accès, vestibules et escaliers communs ; présence d'un ascenseur à partir de quatre étages y compris l'entresol, d'escaliers de service etc

e) large conception des entrées des pièces de réception, pièces secondaires, annexes et dépendance ;

f) un minimum de deux salles de bains ;

g) installation et équipements modernes d'excellente qualité assurant un très grand fort ;

h) protection thermique et isolation phonique suffisantes ;

i) présence d'un vide ordure dans les étages courants ;

j) situé dans une zone résidentielle ou dans une zone présentant un confort remarquable de vue ou de situation ;

k) desservis par les réseaux de canalisations à l'égout

**CATEGORIE C**

Locaux situés dans des constructions de bonne qualité et de mise en œuvre conforme aux règles de l'art (les matériaux de construction présentant une protection phonique et thermique suffisantes) et répondant aux caractéristiques générales suivantes :

a) entrées, dégagements intérieurs et extérieurs ; classés comme pièces secondaires ;

b) présence possible d'ascenseurs à partir de quatre étages y compris l'entresol ;

c) absence possible d'escaliers de service à condition que l'escalier unique soit traité comme escalier de maître (largeur, qualité des matériaux) et ayant une largeur d'au moins un mètre trente (1,30 m) ;

d) les couloirs desservant les portes principales d'appartement ne passent pas devant les fenêtres des pièces d'habitation ;

e) présence d'un vide ordure dans les étages courants ;

f) situé dans une zone présentant des avantages certains ;

g) desservis par les réseaux de canalisations à l'égout.

**CATEGORIE D**

Locaux situés dans des constructions de bonne qualité et de mise en œuvre conforme aux règles de l'art (les matériaux ne présentant pas une bonne qualité thermique et phonique) et répondant aux caractéristiques générales suivants :

a) aménagements convenables (carrelage bon choix, revêtement lavable dans les salles d'eau) ;

b) entrées dégagement intérieurs et extérieurs classés comme pièces secondaires ;

c) absence d'ascenseur à partir du quatrième étage y compris l'entresol, d'escaliers de service et de vide ordures ;

d) les appartements donnent sur des paliers ou couloirs parfois commun à plus de deux logements, sans toutefois que ces paliers ou couloirs donnent accès à d'autres ouvertures que les portes principales d'appartement ou éventuellement de cuisine ;

e) situé dans une zone présentant des avantages certains.

**CATEGORIE E**

Locaux situés dans des constructions de qualité ordinaire de mise en œuvre conforme aux règles de l'art et répondant aux caractéristiques générales suivantes :

a) absence de carrelage ;

b) les appartements donnent sur des paliers ou couloirs parfois commun à plus de deux logements, sans toutefois que ces paliers ou couloirs donnent accès à d'autres ouvertures que les portes principales d'appartement ou éventuellement de cuisine ;

c) absence d'aménagements particuliers ;

d) entrées dégagements intérieurs et extérieurs classés comme pièces secondaires ;

e) isolation phonique et thermique acceptables ;

f) situé dans une zone présentant des avantages certains.

**CATEGORIE F**

Locaux situés dans des constructions de qualité ordinaire de mise en œuvre conforme aux règles de l'art et répondant aux caractéristiques générales suivantes :

a) absence de carrelage ;

b) les appartements donnent sur des paliers ou couloirs parfois commun à plus de deux logements, sans toutefois que ces paliers ou couloirs donnent accès à d'autres ouvertures que les portes principales d'appartement ou éventuellement de cuisine ;

c) entrées dégagements intérieurs et extérieurs classés comme pièces secondaires ;

d) isolation phonique et thermique acceptables ;

e) absence de pièces de réception spécialisées ;

f) dimensions en général exiguës des pièces ;

g) situé dans une zone présentant des avantages certains.

**CATEGORIE G**

Locaux situés dans des constructions de qualité ordinaire de mise en œuvre conforme aux règles de l'art et répondant aux caractéristiques générales suivantes :

a) absence de carrelage ;

b) les appartements donnent sur des paliers ou couloirs parfois commun à plus de deux logements, sans toutefois que ces paliers ou couloirs donnent accès à d'autres ouvertures que les portes principales d'appartement ou éventuellement de cuisine ;

c) entrées dégagements intérieurs et extérieurs classés comme pièces secondaires ;

d) absence de pièces de réception spécialisées ;

e) dimensions en général exiguës des pièces ;

f) conception architecturale sommaire ;

g) une seule salle d'eau commune par logement ;

h) architecture médiocre ;

i) situé dans une zone présentant des avantages certains.

**CATEGORIE H**

Locaux situés dans des constructions de qualité ordinaire de mise en œuvre conforme aux règles de l'art et répondant aux caractéristiques générales suivantes :

a) les appartements donnent sur des paliers ou couloirs parfois commun à plus de deux logements, sans toutefois que ces paliers ou couloirs donnent accès à d'autres ouvertures que les portes principales d'appartement ou éventuellement de cuisine ;

b) entrées dégagements intérieurs et extérieurs non classés comme pièces secondaires ;

c) absence de pièces de réception spécialisées ;

d) dimensions en général exiguës des pièces ;

e) conception architecturale sommaire ;

f) une seule salle d'eau commune par logement ;

g) architecture médiocre ;

h) situé dans une zone présentant aucun avantage.

**CATEGORIE I**

Locaux situés dans des constructions de qualité ordinaire de mise en œuvre conforme aux règles de l'art et répondant aux caractéristiques générales suivantes :

a) les appartements donnent sur des paliers ou couloirs parfois commun à plus de deux logements, sans toutefois que ces paliers ou couloirs donnent accès à d'autres ouvertures que les portes principales d'appartement ou éventuellement de cuisine ;

b) entrées dégagements intérieurs et extérieurs non classés comme pièces secondaires ;

c) dimensions en général exiguës des pièces ;

d) conception architecturale sommaire ;

e) une seule salle d'eau commune par logement ;

f) situé dans une zone présentant aucun avantage ;

g) couverture en tuiles, en fibres de ciment au zinc.

**CATEGORIE J**

Construction de type baraque édifiées en matériaux neufs mise en œuvre ; couverture en tuiles.

CATEGORIE K

Construction du même type que J, avec couverture en fibro-ciment.

**CATEGORIE L**

Construction du même type que J, avec couverture en tôles galvanisées.

**CATEGORIE M**

Constructions collectives du type paillote ou bidonville construites en paille, banco, bois ou fer de récupération.

**2) HABITATIONS DANS DES CONSTRUCTIONS INDIVIDUELLES**
**CATEGORIE I**

Locaux ayant un caractère de très grand confort, situé dans des conditions parfaites d'habitabilité et qui présentent les caractéristiques suivantes :

a) aspect, tant extérieur qu'intérieur, particulièrement soigné (revêtement et décoration de qualité) ;

b) architecture remarquable ;

c) garage intérieur couvert ;

d) aménagements particuliers (piscine, cour gazonnée ou dallée, etc) ;

e) large conception des accès et vestibules ;

f) un minimum de trois salles de bains (équipement comprenant baignoire, lavabo, bidet, siège à l'anglaise, etc) ;

g) installation et équipements modernes d'excellente qualité assurant un très grand confort ;

h) protection thermique et isolation phonique suffisantes ;

i) menuiserie en aluminium ou en bois d'excellente qualité ;

j) situé dans une zone résidentielle ou dans une zone présentant un confort remarquable de vue ou de situation ;

k) présence de pièces spéciales de réception ;

l) carrelage d'excellente qualité dans tous les locaux et les salles d'eau ;

m) un nombre plus que suffisant de pièces secondaires et de dégagements.

**CATEGORIE 2**

Locaux ayant un caractère de très grand confort, situé dans des conditions parfaitesd'habitabilité et qui présentent les caractéristiques suivantes :

a) aspect, tant extérieur qu'intérieur, particulièrement soigné (revêtement et décoration de qualité) ;

b) architecture remarquable ;

c) garage intérieur couvert ;

d) large conception des accès, vestibules, hall ;

e) large conception des entrées des pièces de réception, pièces secondaires, annexes et dépendance ;

f) un minimum de deux salles de bains ;

g) installation et équipements modernes d'excellente qualité assurant un très grand confort ;

h) protection thermique et isolation phonique suffisantes ;

i) situé dans une zone résidentielle ou dans une zone présentant un confort remarquable de vue ou de situation ;

j) desservis par les réseaux de canalisations à l'égout ;

k) présence tout juste du nombre de pièces secondaires et dégagements nécessaires ;

l) présence de pièces spéciales de réception

**CATEGORIE 3**

Locaux situés dans des constructions de bonne qualité et de mise en œuvre conforme aux règles de l'art (les matériaux de construction présentant une protection phonique et thermique suffisantes) et répondant aux caractéristiques générales suivantes :

a) aspect, tant extérieur qu'intérieur, particulièrement soigné (revêtement et décoration de qualité) ;

b) architecture acceptable ;

c) garage intérieur couvert ou non ;

d) large conception des entrées des pièces de réception, pièces secondaires, annexes et dépendances ;

e) un minimum de deux salles de bains ;

f) protection thermique et isolation phonique suffisantes ;

g) situé dans une zone présentant un confort certain de vue ou de situation ;

h) dimensions des pièces spéciales de réception.

**CATEGORIE 4**

Locaux situés dans des constructions de bonne qualité et de mise en œuvre conforme aux règles de l'art (les matériaux ne présentant pas une bonne qualité thermique et phonique) et répondant aux caractéristiques générales suivantes :

a) aspect, tant extérieur qu'intérieur, particulièrement soigné (revêtement et décoration de qualité) ;

b) architecture acceptable ;

c) garage intérieur couvert ou non ;

d) un minimum de deux salles de bain ;

e) installation et équipements modernes d'excellente qualité assurant un très grand confort ;

f) situé dans une zone présentant un confort certain de vue ou de situation ;

g) dimensions des pièces spéciales de réception ;

h) présence de pièces spéciales de réception.

**CATEGORIE 5**

Locaux situés dans des constructions de qualité ordinaire de mise en œuvre conforme aux règles de l'art et répondant aux caractéristiques générales suivantes :

a) aspect, tant extérieur qu'intérieur, particulièrement soigné (revêtement et décoration de qualité) ;

b) architecture acceptable ;

c) garage intérieur couvert ou non ;

d) large conception des accès, vestibules, hall ;

e) clôture économique ;

f) dimensions minimales pour les pièces minimales ;

g) absence de dimensions de pièces spéciales de réception ;

h) absence de pièces spéciales de réception.

TITRE II : BAREME DU PRIX DU METRE CARRE
Valeur/m² bâti Immeubles collectifs

| REG | | Dakar | Diourbel | Fatick | Kaolack | Kolda | Lougа | Matam | St-louis | Tambа | Thiès | ZIG. |
|---|---|---|---|---|---|---|---|---|---|---|---|---|
| CAT | A | 180.931 | 202.643 | 208.071 | 208.071 | 262.350 | 208.071 | 208.071 | 208.071 | 244.257 | 189.978 | 253.303 |
| | B | 167.743 | 187.872 | 192.904 | 192.904 | 243.227 | 192.904 | 192.904 | 192.904 | 226.543 | 176.130 | 234.840 |
| | C | 151.162 | 169.301 | 173.836 | 173.836 | 219.185 | 173.836 | 173.836 | 173.836 | 204.069 | 158.720 | 211.627 |
| | D | 131.238 | 146.987 | 150.924 | 150,924 | 190.295 | 150.924 | 150.924 | 150.924 | 177.171 | 137.800 | 183.733 |
| | E | 105.402 | 118.050 | 121.212 | 121.212 | 152.833 | 121.212 | 121.212 | 121.212 | 142.293 | 110.672 | 147.563 |
| | F | 91.520 | 102.502 | 105.248 | 105.248 | 132.704 | 105.248 | 105.248 | 105.248 | 123.552 | 96.096 | 128.128 |
| | G | 69.539 | 77.884 | 79.970 | 79.970 | 100.832 | 79.970 | 79.970 | 79.970 | 93.878 | 73.016 | 97.355 |
| | H | 45.631 | 51.107 | 52.476 | 52.476 | 66.165 | 52.476 | 52.476 | 52.476 | 61.602 | 47.913 | 63.883 |
| | I | 39.847 | 44.629 | 45.824 | 45.824 | 57.778 | 45.824 | 45.824 | 45.824 | 53.793 | 41.839 | 55.786 |
| | J | 33.000 | 35.000 | 35.000 | 35.000 | 25.000 | 35.000 | 35.000 | 35.000 | 25.000 | 34.000 | 25.000 |
| | K | 32.000 | 32.000 | 32.000 | 32.000 | 22.000 | 33.000 | 33.000 | 33.000 | 22.000 | 32.000 | 22.000 |
| | L | 30.000 | 30.000 | 30.000 | 30.000 | 20.000 | 31.000 | 31.000 | 31.000 | 20.000 | 30.000 | 20.000 |
| | M | 11.000 | 11.000 | 11.000 | 11.000 | 8.000 | 11.000 | 11.000 | 11.000 | 8.000 | 11.000 | 8.000 |

*2. Valeur/mètre carré bâti Maisons individuelles*

TITRE II : BAREME DU PRIX DU METRE CARRE
Valeur/m² bâti Immeubles collectifs

| REG | | Dakar | Diourbel | Fatick | Kaolack | Kolda | Lougа | Matam | St-louis | Tambа | Thiès | ZIG. |
|---|---|---|---|---|---|---|---|---|---|---|---|---|
| CAT | 1 | 152.512 | 170.813 | 175.389 | 175.389 | 221.142 | 175.389 | 175.389 | 175.389 | 205.891 | 160.137 | 213.516 |
| | 2 | 141.395 | 158.363 | 162.604 | 162.604 | 205.023 | 162.604 | 162.604 | 162.604 | 190.883 | 148.465 | 197.953 |
| | 3 | 134.027 | 150.111 | 154.132 | 154.132 | 194.340 | 154.132 | 154.132 | 154.132 | 180.937 | 140.729 | 187.638 |

| | | | | | | | | | | | |
|---|---|---|---|---|---|---|---|---|---|---|---|
| 4 | 117.342 | 131.423 | 134.943 | 134.943 | 170.146 | 134.943 | 134.943 | 134.943 | 158.411 | 123.209 | 164.278 |
| 5 | 88.846 | 99.508 | 102.173 | 102.173 | 128.827 | 102.173 | 102.173 | 102.173 | 119.942 | 93.288 | 124.384 |
| 6 | 65.334 | 73.174 | 75.134 | 75.134 | 94.735 | 75.134 | 75.134 | 75.134 | 88.201 | 68.601 | 91.648 |
| 7 | 43.556 | 48.783 | 50.090 | 50.090 | 63.157 | 50.090 | 50.090 | 50.090 | 58.801 | 45.734 | 60.979 |
| 8 | 30.121 | 33.735 | 34.639 | 34.639 | 43.675 | 34.639 | 34.639 | 34.639 | 40.663 | 31.627 | 42.169 |
| 9 | 15.000 | 16.000 | 16.000 | 16.000 | 11.117 | 17.000 | 17.500 | 17.500 | 11.117 | 15.000 | 10.000 |
| 10 | 13.000 | 13.000 | 13.000 | 13.000 | 10.000 | 15.000 | 15.000 | 15.000 | 10.000 | 13.000 | 10.000 |
| 11 | 11.000 | 11.000 | 11.000 | 11.000 | 8.000 | 12.000 | 12.000 | 12.000 | 8.000 | 11.000 | 8.000 |

3. Valeur/m² Cours aménagées

| REG | | Dakar | Diourbel | Fatick | Kaolack | Kolda | Louga | Matam | St-louis | Tamba | Thiès | ZIG. |
|---|---|---|---|---|---|---|---|---|---|---|---|---|
| CAT | 1 | 16.000 | 16.500 | 16.500 | 17.000 | 17.500 | 17.000 | 17.000 | 17.000 | 17.500 | 16.500 | 17.500 |
| | 2 | 12.000 | 12.500 | 12.500 | 13.000 | 13.500 | 13.000 | 13.000 | 13.000 | 13.500 | 12.500 | 13.500 |
| | 3 | 9.000 | 9.500 | 9.500 | 10.000 | 10.500 | 10.000 | 10.000 | 10.000 | 10.500 | 9.500 | 10.500 |
| | 4 | 4.000 | 45.000 | 45.000 | 5.000 | 5.000 | 5.000 | 5.000 | 5.000 | 5.000 | 4.500 | 5.000 |

*4. Valeur/mètre linéaire Clôtures*

| REG | | Dakar | Diourbel | Fatick | Kaolack | Kolda | Louga | Matam | St-louis | Tamba | Thiès | ZIG. |
|---|---|---|---|---|---|---|---|---|---|---|---|---|
| CAT | 1 | 35.755 | 40.046 | 40.046 | 41.118 | 51.845 | 41.118 | 41.118 | 41.118 | 48.269 | 37.546 | 50.057 |
| | 2 | 26.004 | 29.124 | 29.124 | 29.904 | 37.705 | 29.904 | 29.904 | 29.904 | 35.105 | 27.304 | 36.,405 |
| | 3 | 20.803 | 23.299 | 23.299 | 23.923 | 30.164 | 23.923 | 23.923 | 23.923 | 28.084 | 21.843 | 29.124 |
| | 4 | 19.069 | 21.358 | 21.358 | 21.930 | 27.651 | 21.930 | 21.930 | 21.930 | 25.744 | 20.023 | 26.697 |
| | 5 | 8.776 | 9.829 | 9.829 | 10.093 | 12.726 | 10.093 | 10.093 | 10.093 | 11.848 | 9.215 | 12.287 |
| | 6 | 4.009 | 4.490 | 4.490 | 4.610 | 5.813 | 4.610 | 4.610 | 4.610 | 5.412 | 4.209 | 5.612 |
| | 7 | 813 | 910 | 910 | 935 | 1.178 | 935 | 935 | 935 | 1.097 | 853 | 1.138 |

**Art. 2.** - Le présent décret est applicable à partir de la date de sa signature ;

**Art. 3.** - Le Ministre d'Etat, Ministre de l'Economie et des Finances et le Ministre du Commerce sont chargés, chacun en ce qui le concerne, de l'exécution du présent décret qui sera publié au Journal officiel
Fait à Dakar, le 6 avril 2010.

Abdoulaye WADE.

Par le Président de la République

Le Premier Ministre,

Souleymane Ndéné NDIAYE.

haut

## Annexe 7 : Liste des structures affectées sous les Lignes du Sénégal

| Numéro de parcelle | Nature de la structure | Type | Tenure foncière |
|---|---|---|---|
| SE_L1a_BirTam_Kaf_0009_139 | Tombe, cimetière | Durable | Propriété coutumière |
| SE_L1a_BirTam_Kaf_0019_29 | Maison | Non-durable | Utilisation avec la permission du propriétaire |
| SE_L1a_BirTam_Kaf_0031_29 | Autre | Durable | Propriété coutumière |
| SE_L1a_BirTam_Kaf_0038_139 | Maison | Durable | Propriété coutumière |
| SE_L1a_BirTam_Kaf_0039_01_143 | Maison | Semi-durable | Utilisation avec la permission du propriétaire |
| SE_L1a_BirTam_Kaf_0039_143 | Maison | Non-durable | Utilisation avec la permission du propriétaire |
| SE_L1a_BirTam_Kaf_0039_147 | Puits | Durable | Utilisation avec la permission du propriétaire |
| SE_L1a_BirTam_Kaf_0040_139 | Maison | Durable | Propriété coutumière |
| SE_L1a_BirTam_Kaf_0040_143 | Non occupée | Semi-durable | Propriété coutumière |
| SE_L1a_BirTam_Kaf_0040_147 | Maison | Semi-durable | Propriété coutumière |
| SE_L1a_BirTam_Kaf_0044_139 | Maison | Semi-durable | Propriété coutumière |
| SE_L1a_BirTam_Kaf_0045_25 | Tombe, cimetière | Non-durable | Communautaire |
| SE_L1a_BirTam_Kaf_0047_140 | Maison | Non-durable | Propriété coutumière |
| SE_L1a_BirTam_Tam_0118_172 | Hangar | Non-durable | Propriété coutumière |
| SE_L1a_BirTam_Tam_0118_172 | Chambre | Non-durable | Propriété coutumière |
| SE_L1a_BirTam_Tam_0118_172 | Maison | Semi-durable | Propriété coutumière |
| SE_L1a_BirTam_Tam_0118_172 | Chambre | Non-durable | Propriété coutumière |
| SE_L1a_BirTam_Tam_0119_172 | Maison | Non-durable | Propriété coutumière |
| SE_L1a_BirTam_Tam_0119_172 | Maison | Semi-durable | Propriété coutumière |
| SE_L1a_BirTam_Tam_0119_172 | Maison | Non-durable | Propriété coutumière |
| SE_L1a_BirTam_Tam_0120_172 | Maison | Non-durable | Propriété coutumière |
| SE_L1b_Kabir_Kaf_0064_148 | Hangar | Non-durable | Propriété coutumière |
| SE_L1b_Kabir_Kao_0065_138 | Grenier à paille | Non-durable | Propriété coutumière |
| SE_L2_TamSam_Ked_0003_152 | Maison | Non-durable | Propriété coutumière |
| SE_L2_TamSam_Tam_0002_162 | Puits | Durable | Propriété coutumière |
| SE_L2_TamSam_Tam_0002_162 | Puits | Durable | Propriété coutumière |
| SE_L2_TamSam_Tam_0002_162 | Puits | Durable | Propriété coutumière |
| SE_L2_TamSam_Tam_0014_163 | Abri Animaux | Semi-durable | Propriété coutumière |
| SE_L3a_SamMal_Ked_0067_172 | Maison | Durable | Propriété coutumière |

NB :

- **Durable :** Structures dont les murs sont en briques cuites, en bloc de ciment ou en ciment, et dont la toiture est de tôle ou de tuile.
- **Semi-durable** : Structures dont les murs sont en pisé/banco, en brique de terre, en adobe ou en planche et dont la toiture est de tôle ou de tuile.
- **Non-durable** : Structure dont les murs sont en pisé/banco, en brique de terre, en adobe ou en planche et dont la toiture est de chaume ou de paille

# DECRET N° 96-572 DU 9 JUILLET 1996

## fixant les taxes et redevances en matière d'exploitation forestière, modifié par le décret n° 2001-217 du 13 mars 2001.

*(J.O. n° 5698, p. 0301)*

**LE PRESIDENT DE LA REPUBLIQUE,**

Vu la constitution, notamment en ses articles 37 et 65 ;

Vu la loi n° 64-46 du 17 juin 1964 relative du domaine national ;

Vu la loi n° 75-25 du 19 avril 1975 relative aux communautés rurales, modifiée ;

Vu la loi n° 75-64 du 28 juin 1975 portant loi organique relative aux lois de finances, modifiée par la loi n°91-24 du 31 mars 1991 ;

Vu la loi n° 83-07 du 28 janvier 1983 portant statut général des coopératives du Sénégal ;

Vu la loi n° 96-06 du 22 mars 1996 portant code des collectivités locales

Vu la loi n° 93-06 du 4 février 1993 portant code forestier ;

Vu le décret n° 64-*367* du 22 mai 1964 portant modification des tarifs de cession des produits du parc forestier de Hann, des pépinières et des périmètres de reboisement ;

Vu le décret 87-316 du 14 mars 1987 portant relèvement des redevances en matière d'exploitation forestière modifié par le décret n°88-582 du 15 avril 1988 ;

Vu le décret n° 93-717 du 1er juin 1993 portant nomination du Premier Ministre :

Vu le décret n° 94-81 du 2 février 1994 portant organisation du Ministère de l'Environnement et de la Protection de la Nature ;

Vu le décret n° 95-312 portant nomination des ministres ;

Vu le décret n° 95-315 du 16 mars 1995 portant répartition des services de l'Etat et du contrôle des établissements publics, des sociétés nationales et sociétés à participation publique entre la Présidence de la République, la Primature et les ministères ;

Vu le décret n° 95-748 du 12 septembre 1995 portant modification de la composition du gouvernement ;

Sur rapport conjoint du Ministre de l'Economie et du Plan et du Ministre de l'Environnement et de la Protection de la Nature,

**DECRETE**

**Article premier.** L'exploitation à caractère commercial des produits forestiers provenant des forêts classées, des périmètres de reboisement en régie ou des forêts naturelles non classées du Domaine national, est soumise à l'acquittement des taxes et redevances forestières fixées par le présent décret.

**Article 2.** Les produits forestiers visés à l'article premier sont cédés sur la base des unités suivantes :

- par pied d'arbre ;
- par unité de poids (kg, quintal, tonne) ;

- par unité de volume (mètre cube, stère, litre) ;
- par unité de longueur (mètre) ;
- par unité de surface ($m^2$).

**Article 3. (Décret n° 2001-217 du 13 mars 2001)** Les taxes et redevances sont fixées comme suit :

**Espèces ligneuses (par pied d'arbre)**

| Nature des produits (nom local de l'espèce suivi de l'appellation latine) | Diamètre minimum d'exploitation | Taux de redevance (F CFA) |
|---|---|---|
| ESPECES PARTIELLEMENT PROTEGES | | |
| Caïcédrat (Khaya senegalensis) | 60 cm | 30.000 |
| Tomboïro noir (Chlorophora regia) | 60 cm | 20.000 |
| Linké (Afzeli africana) | 50 cm | 25.000 |
| Rônier (Borassus aethiopium) | 40 cm | 15.000 |
| Dimb (Cordyla pinnata) | 45 cm | 20.000 |
| Vène (Pterocarpus erinaceus) | 45 cm | 35.000 |
| Kadd (Acacia albida) | 45 cm | 12.000 |
| Ir (Prosopis Africana) | 40 cm | 10.000 |
| Fromager (Ceiba pentandra) | 60 cm | 25.000 |
| Beer (Sclerocarya birrea) | 50 cm | 10.000 |
| Tamarinier (Tamarindus indica) | 40 cm | 10.000 |
| Jujubier (Ziziphus Mauritiana) | 25 cm | 10.000 |
| Gommier (Acacia Senegal) | 30 cm | 10.000 |
| Baobab (Adansonia digitata) | 60 cm | 10.000 |
| | | |
| ESPECES NON PROTEGEES | | |
| Tomboïro blanc (Antiaris africana) | 60 cm | 15.000 |
| Kapotier (Bombax costatum) | 50 cm | 12.500 |
| Bouyoupa (Schrebera arborea) | 50 cm | 12.000 |
| Detakh (Detarium senegalensis) | 50 cm | 12.500 |
| Tali (Erythrophleum guineense) | 60 cm | 15.000 |
| Sand (Morus mizosygia) | 50 cm | 8.500 |
| Santan (Daniellia oliveri) | 50 cm | 12.000 |
| Diobitabo (Sterculia tragacanta) | 50 cm | 10.000 |
| Emian (Alstonia boonei) | 50 cm | 12.000 |
| Banneto (Albizzia adiantifolia) | 50 cm | 10.000 |
| Kossito ou Solom (Dialium guineensis) | 50 cm | 12.000 |
| Palmier à huile (Elaeis guineensis) | 50 cm | 8.000 |
| Autres espèces non citées | 50 cm | 8.000 |

**Bois de service**

| Nature des produits | Unite | Taux de redevance (F CFA) | |
|---|---|---|---|
| | | Zone aménagée | Zone non aménagée |
| Poteaux | | | |
| - 15 à 25 cm de diamètre au gros bout | Pièce | 500 | 750 |
| Pilots et Perches | | | |
| - 6 à 14 cm de diamètre au gros bout | Pièce | 150 | 250 |
| Petites perches, gaulettes et fourches de 2 m | | | |
| - diamètre au gros inférieur à 6 m | | | |
| - par mètre supplémentaire | Pièce | 75 | 150 |
| Tige de bambous et ban | Mètre | 15 | 15 |
| | Pièce | 50 | 75 |
| Rotin | | | |
| - petit (calamus deerratus) | Mètre | 25 | 50 |
| - gros (Aneistrophyllum secundiforum) | mètre | 50 | 75 |
| Crinting | | | |
| - grand panneau (5 m² au plus) | Pièce | 300 | 500 |
| - petit panneau (3 m² au plus) | Pièce | 200 | 300 |
| Piquets de clôture | | | |
| - deux de long | Pièce | 100 | 200 |
| - par mètre supplémentaire | Mètre | 25 | 25 |
| Etais de coffrage | | | |
| - 2,50 mètre de long | Pièce | 250 | 400 |
| - par mètre supplémentaire | Mètre | 50 | 50 |

**Charbon de bois et bois de chauffe**

| Nature des produits | Unité | Taux de redevance (F CFA) | | |
|---|---|---|---|---|
| | | Zones de défrichements | Zone aménagée | Zone non aménagée |
| Charbon de bois | Quintal | 2.400 | 1.200 | 700 |
| Bois de chauffe | Stère | 1.500 | 500 | 250 |

**Bois d'artisanat**

Le bois à usage artisanal est réservé aux organismes spécialisés agréés et la quantité à exploiter par année est fixée par l'arrêté organisant la campagne d'exploitation forestière. Le montant de la redevance est le suivant :

- 5.350 francs le stère, pour le dimb (Cordyla pinnata),

- 7.350 francs le stère, pour le vène (Pterocarpus erinaceus),

- 3.500 francs le stère pour toute autre espèce.

Il s'agit de sujets morts d'espèces de bois d'œuvre dont le diamètre est inférieur au diamètre minimum d'exploitabilité défini à l'alinéa 1.1. du présent décret.

**Produits de cueillette**

| Nature des produits | Unité | Taux de redevance (F CFA) |
|---|---|---|
| Ecorces et racines | kg | 30 |
| Gommes | | |
| - mbepp (Sterculia setigera) | kg | 100 |
| - arabique (Acacia Senegal) | kg | 70 |
| - autres gommes | kg | 40 |
| fruits et gousses | | |
| - Rônier | régimes | 50 |
| - Palmistes | kg | 15 |
| - Autres fruits et gousses | kg | 15 |
| Feuilles | kg | 15 |
| Huile de | | |
| - Palme | litre | 50 |
| - Touloucouna (Carapa procera) | litre | 50 |
| - Karité | litre | 50 |
| - Autres huiles | litre | 30 |
| Vin de palme | litre kg | 50 |
| Divers | | |

**Articles d'artisanat**

| Nature des produits | Unité | Taux de redevance (FCFA) |
|---|---|---|
| Nattes | | |
| - grand modèle | Pièce | 200 |
| - petit modèle | Pièce | 150 |
| Lit « Tara » | | |
| - grand modèle | Pièce | 600 |
| - petit modèle | Pièce | 400 |
| Lits « Tara » en Mitragyna inermis | Pièce | 700 |
| Nattes en (Grewia bicolor) | Pièce | 400 |
| Chaises | | |
| - double ou triple places | Pièce | 250 |
| - petit modèle | Pièce | 150 |
| Paniers et vans | | |
| - grand modèle | Pièce | 70 |
| - petit modèle | Pièce | 35 |
| Tabourets | Pièce | 75 |
| Balais | | |
| - à manche | Pièce | 20 |
| - petit modèle | Pièce | 20 |
| Pagaie | Pièce | 75 |
| Balafons | | |
| - grand modèle | Pièce | 500 |
| - petit modèle | Pièce | 300 |
| Autres articles divers (petits couffins, tamis, etc.) | Pièce | 50 |

**Article 4**. La carte professionnelle d'exploitant forestier créée par arrêté interministériel n° 10003 du 4 septembre 1972 est soumise à l'acquittement d'une redevance annuelle de :

- 500 francs par adhérent pour les coopératives ;

- 100.000 francs pour les sociétés et les groupements d'intérêt économique ;

- 125.000 francs pour les scieries.

Les ouvriers employés sur les chantiers par les exploitants forestiers sont détenteurs d'une attestation délivrée par le service forestier après paiement d'une redevance annuelle de 3.000 francs.

**Article 5**. Les produits forestiers provenant des périmètres de reboisement individuels ou collectifs privés, sont exemptés des différentes taxes et redevances énumérées ci-dessus.

**Article 6**. Le Ministre de l'Economie, des Finances et du Plan et le Ministre de l'Environnement et de la Protection de la Nature sont chargés, chacun en ce qui le concerne, de l'exécution du présent décret qui sera publié au Journal Officiel.

Fait à Dakar, le 9 juillet 1996

**Abdou DIOUF**

Par le Président de la République

Le Premier Ministre

**Habib THIAM**

**ORGANISATION POUR LA MISE EN VALEUR DU FLEUVE GAMBIE**

**PROJET ENERGIE**

# FICHE D'INFORMATION PAP

| | | | | |
|---|---|---|---|---|
| CATEGORIE : …… …… | | | CODE : …… | |
| **IDENTIFICATION** | M. Mlle. Mme : …… …… Sexe : | | | PHOTO PAP |
| | Date et lieu de naissance : …… | | | |
| | Nationalité :…… | | | |
| | Pays : ……Région :…… CLCS : …… | | | |
| | occupation Principale de la PAP: | | | |
| | N° CNI : …… | | | |
| | Tél PAP : …… | | | |
| **SITUATION MATRIMONIALE et membre du menage** | Marié : ☐ Célibataire : ☐ Veuf : ☐ Veuve : ☐ | | | |
| | Nombre d'enfants : ☐ Garçons : ☐ Filles : ☐ Autre Personnes à charge ☐ | | | |
| **LOCALISATION ET EVALUATIO N DES BIENS IMPACTES** | | **superficie** | **Valeur monétaire:** | **Mode de compensation** |
| | **1. Foncier**<br>• Usage d'habitat<br>• Usage agricole | ----------<br>---------- | ----------<br>---------- | |
| | **2. Autres types de biens perdus**<br>• Perte d'arbres fruitiers :<br>• Perte d'arbres forestiers<br>• Perte d'arbres forestiers utilitaires privés<br>• Pertes bâtiments<br>• Autres | | | |
| | **Niveau et type de vulnérabilité :** | | | |
| | **Total indemnisation** | | | |
| **OPTION DE PAIEMENT** | Chèque ☐ | Compte Bancaire : ----------<br>Banque : ----------<br>Identité Bancaire : ---------- | Mise à disposition ☐ | Autre mode paiement ☐ |
| **OBSERVATIONS** | | | | |

# FICHE DE PLAINTE

Date :

**PLAIGNANT**

Nom, Prénoms :

Localité de résidence :

N° de ménage :

**MOTIF DE LA PLAINTE** (description détaillée de la version présentée par le plaignant)

……
……
……
……
……
……
……
……..

*Signature du plaignant*

**SUIVI DE LA PLAINTE**

(Explication de la procédure qui sera suivie (vérification sur le terrain, nouvelle discussion et si pas d'accord, le plaignant va à la justice)

**OBSERVATIONS :**

……
……
……
……
……

A……., le ……

*Signature du plaignant* *Président de la commission*

**REPONSE DU PLAIGNANT**

.....
.....
.....
.....
.....
.....
.....
.....

A....., le.....

*Signature du plaignant*

**RESOLUTION**

**.....**
**.....**
**.....**
**.....**
**.....**
**.....**
**.....**
**.....**

*Signature du plaignant* *Président de la commission*

ORGANISATION POUR LA MISE EN VALEUR DU FLEUVE GAMBIE

PROJET ENERGIE

# ENTENTE INDIVIDUELLE

---

**PLAN D'ACTION DE REINSTALLATION : LIGNE D'INTERCONNEXION**

**Code PAP :**
Entre
Monsieur
Nom et prénoms :
Date et lieu de naissance :
CIN n° /Passeport :
Adresse :

D'une part,

Et

Le Haut-Commissariat de l'Organisation de Mise en Valeur du Fleuve Gambie (HC/OMVG) O.M.V.G Immeuble Sérigne Bassirou Mbacké Route de Ouakam, Tél : + 221 33 859 28 45, Fax : + 221 33 864 29 88 Dakar –Sénégal, représentant des quatre états membres de l'organisation.

D'autre part,

En vue de la mise en œuvre du Plan d'Actions de Réinstallation (PAR) pour les travaux de la ligne d'interconnexion du projet Energie et en référence aux Décrets d'Utilité Publique (DUP) pris dans les 4 pays membres pour la mise à disposition les emprises du projet, conviennent et s'accordent sur ce qui suit:

**Article premier** : M / Mme / Mlle ……... titulaire de ou exerçant une activité dans l'emprise du projet…….

et située sur l'emprise des travaux du lot ----, est considéré(e) comme Personne Affectée par le Projet (PAP) au sens de la OP 4.12 de la Banque mondiale en matière de réinstallation.

***l'OMVG s'est engagé à appliquer cette politique dans le cadre des projets sous sa responsabilité.***

**Article 2** : A ce titre, il ou elle consent, *sans contrainte ni influence d'aucune sorte*, à libérer l'emprise occupée en contrepartie d'une compensation intégrale et effective.

**Article 3** : Après avoir dument été informé des différentes options qui lui sont ouvertes, M / Mme / Mlle …….. réitère son choix de recevoir :

- ☐ Une compensation intégrale en espèces d'un montant total de ……. (…..) FCFA couvrant les pertes mentionnées dans la fiche PAP jointe à son dossier individuel.

**ORGANISATION POUR LA MISE EN VALEUR DU FLEUVE GAMBIE**

**PROJET ENERGIE**

- ☐ Une compensation principale en nature par la mise à disposition dans un délai maximal de **02** mois à compter la date de signature de l'entente par les deux parties, d'une parcelle d'une superficie de ……..$m^2$ équivalente au moins à la surface brute perdue. En plus, la PAP recevra une compensation complémentaire d'un montant de …… F équivalent aux pertes recensées dans la fiche PAP jointe au dossier.

**Article 4** : Si M / Mme / Mlle choisit une compensation en nature pour une terre de remplacement, l'OMVG s'engage à lui verser en espèces un montant de …….. F équivalent aux pertes figurant sur la fiche PAP outre que la terre. Toutefois, si au bout de **02** mois aucune terre n'est disponible, l'OMVG s'engage à discuter avec M / Mme / Mlle de la possibilité d'un paiement en espèces d'un montant de …….. F équivalent à la perte de la terre ou de l'opportunité de lui faire bénéficier de mesures d'appui économique. Cette compensation complémentaire fera l'objet d'un Protocol d'accord signé entre M / Mme / Mlle et l'OMVG.

**Article 5** : Si à l'issue de l'analyse sur la vulnérabilité, il s'avère que M / Mme / Mlle…… est considéré comme personne vulnérable, l'OMVG s'engage à lui apporter une assistance sous forme d'appui économique dont la nature et le montant seront arrêtés de commun accord.

Les femmes bénéficiaires des allocations de vulnérabilité dans le ménage :

Nom et Prénom.....Montant (FCFA)

.....

.....

.....

Les personnes bénéficiaires des allocations de vulnérabilité physique du ménage :

Nom et Prénom.....Montant (FCFA)

.....

.....

**Article 6** : la PAP s'engage à libérer l'emprise du projet au plus tard dans les 15 jours qui suivent la réception de sa compensation en espèces pour l'intégralité de ses pertes de biens ou autres valeurs directement causées par la mise en œuvre du projet outre que la terre.

**Article 7** : Après réception de cette compensation, La PAP se désiste expressément de toute instance ou action contre l'Etat (membre OMVG), le HC/OMVG et tout autre collaborateur ou mandataire de l'organisation, intervenant dans la mise en œuvre du projet.

Fait à _____, le

six (06) exemplaires

**ORGANISATION POUR LA MISE EN VALEUR DU FLEUVE GAMBIE**

**PROJET ENERGIE**

**L'intéressé (PAP)**

**(Signature précédée de « lu et approuvé »)** **Pour l'OMVG**

**PAP titulaires des indemnisations de vulnérabilité**

**(Signature précédée de « lu et approuvé »)**

**Visa de l'autorité administrative compétente**

# Attestation d'occupation Coutumière

Je soussigné, Monsieur …..……, Chef de village ou (chef coutumier) de…… déclare sur l'honneur que Monsieur/Madame……, titulaire de la CNI N° ……., recensé sur la parcelle d'habitat/Agricole n°……..d'une superficie de …..m² lors de l'enquête parcellaire dans le cadre de la réalisation du Projet de la ligne d'interconnexion du projet Energie de l'OMVG, est reconnu par la collectivité comme détenteur coutumier du terrain non immatriculé qu'il occupe de manière continue depuis …….. années. Cette occupation n'a jamais fait l'objet de contestation.

**En foi de quoi la présente attestation lui est délivrée pour servir et valoir ce que de droit. /.**

Fait à ……., le ……20….

Le chef de village Ou
Chef coutumier.

**<u>Approbation de l'autorité administrative ou communale</u>**

Le présent document est la traduction du texte anglais de la **OP 4.12, « Involuntary Resettlement »,** en date de **décembre 2001**, qui contient la formulation de cette directive qui a été approuvée par la Banque mondiale. En cas de divergence entre le présent document et la version anglaise de la **OP 4.12**, en date de **décembre 2001**, c'est le texte anglais qui prévaudra.

# Réinstallation involontaire de personnes

1. L'expérience de la Banque[1] montre que, si elle n'est pas bien organisée, la réinstallation involontaire intervenant dans le cadre des projets de développement engendre souvent de graves problèmes économiques, sociaux et environnementaux : les systèmes de production sont démantelés ; les populations voient leurs moyens de production s'amenuiser ou perdent leurs sources de revenu ; elles sont relocalisées dans des environnements où leurs techniques de production risquent d'être moins performantes et la compétition sur les ressources plus forte ; les structures communautaires et les réseaux sociaux sont affaiblis ; les groupes de parenté sont dispersés ; l'identité culturelle, l'autorité traditionnelle et les possibilités d'entraide sont amoindries ou ruinées. Cette politique renferme des sauvegardes pour affronter et réduire ces risques d'appauvrissement. .

## Objectifs de la politique

2. Si des mesures appropriées ne sont pas soigneusement planifiées et mises en œuvre, la réinstallation involontaire peut provoquer des conséquences dommageables sur le long terme, un appauvrissement et des dommages environnementaux. C'est pour quoi les objectifs globaux de la politique de la Banque sur la réinstallation involontaire sont les suivants :

a) On s'efforcera d'éviter, dans la mesure du possible, ou de minimiser la réinstallation involontaire en étudiant toutes les alternatives réalisables dans la conception du projet[2].

b) Lorsqu'un déplacement de population est inévitable, les activités de réinstallation devront être conçues et exécutées sous la forme de programmes de développement procurant aux personnes déplacées par le projet suffisamment de moyens d'investissement pour leur permettre de bénéficier des avantages du projet. Les populations déplacées[3] devront être consultées de

1. « Banque » inclut l'IDA ; « prêts » englobe les crédits, les garanties, les avances et dons accordés au titre du Fonds de préparation de projet (PPF) ; et « projets » inclut toutes les opérations financées dans le cadre a) des Prêts-programmes évolutifs ; b) des Prêts au développement des connaissances et à l'innovation ; c) du PPF et du Fonds de développement institutionnel (IDF), s'ils incluent des activités d'investissement ; d) des dons au titre du Fonds pour l'environnement mondial et du Protocole de Montréal, pour lesquels la Banque est agent d'exécution ; et e) des dons ou prêts fournis par d'autres bailleurs et administrés par la Banque. Le terme « projet » n'englobe pas les programmes d'ajustement financés par des prêts à l'ajustement. « Emprunteur » englobe également, quand la situation l'impose, le garant ou l'agence chargée de l'exécution du projet.
2. Lors de l'élaboration d'approches pour la réinstallation dans le cadre de projets appuyés par l'Institution, il faudra prendre en compte d'autres politiques pertinentes de la Banque, comprenant la PO 4.01, *Évaluation environnementale* ; la PO 4.04, *Habitats naturels* ; la PO 4.11, *Sauvegarder la propriété culturelle dans les projets appuyés par la Banque* ; la DO 4.20, *Populations autochtones*.
3. Le terme « personnes déplacées » fait référence aux personnes affectées d'une des manières décrites au par. 3 de cette PO.

manière constructive et avoir la possibilité de participer à la planification et à la mise en œuvre des programmes de réinstallation.

c) Les personnes déplacées devront être aidées dans leurs efforts d'amélioration, ou du moins de rétablissement, de leurs moyens d'existence et de leur niveau de vie, ceux-ci étant considérés, en terme réels, aux niveaux qui prévalaient au moment de la phase précédant le déplacement ou celle de la mise en œuvre du projet, selon la formule la plus avantageuse[4].

4. Les populations déplacées relevant du par. 3 b) devront être aidées dans leur effort d'amélioration ou de reconstitution de leurs moyens d'existence, et ce d'une manière préservant la viabilité des parcs et aires protégées.

**Note : Les PO et PB 4.12 remplacent à elles deux la DO 4.30, *Réinstallation involontaire*. Ces PO et PB s'appliquent à tous les projets soumis à un Examen du concept du projet effectué le 1er janvier 2002 ou après cette date. Toute question peut être adressée au directeur du Département du développement social (SDV).**

*Ces politiques ont été préparées à l'intention du personnel de la Banque mondiale et ne traitent pas nécessairement le sujet en question de manière exhaustive.*

**Impacts couverts par la politique**

3. Cette politique couvre les conséquences économiques et sociales directes[5] qui, tout à la fois, résultent de projets d'investissement financés par la Banque[6] et sont provoquées par :

a) le retrait involontaire[7] de terres[8] provoquant

i) une relocalisation ou une perte d'habitat ;

ii) une perte de biens ou d'accès à ces biens ; ou

iii) une perte de sources de revenu ou de moyens d'existence, que les personnes affectées aient ou non à se déplacer sur un autre site ; ou

b) la restriction involontaire de l'accès9 à des parcs définis comme tels juridiquement, et à des aires protégées entraînant des conséquences négatives sur les moyens d'existence des personnes déplacées.

4. Cette politique s'applique à toutes les composantes du projet entraînant une réinstallation involontaire, quelle que soit la source de financement de celui-ci. Elle s'applique également aux autres activités donnant lieu à une réinstallation involontaire, qui, aux yeux de la Banque, sont a) directement et significative en relation avec le projet financé par la Banque ; b) nécessaires pour atteindre les objectifs tels qu'ils ont été fixés dans le document du projet ; et c) réalisées, ou planifiées pour être réalisées, en parallèle avec le projet.

5. Les demandes de conseil sur les modalités et le champ d'application de la présente politique devront être adressées au Comité de réinstallation (Resettlement Committee) (voir PB 4.12, par. 7)[10].

5. S'il existe des impacts sociaux ou économiques négatifs indirects, l'Emprunteur établira une bonne pratique en entreprenant une évaluation sociale et en mettant en œuvre des mesures pour minimiser et atténuer ces impacts, en visant notamment les pauvres et les groupes vulnérables. D'autres impacts environnementaux, sociaux et économiques ne résultant pas du retrait des terres peuvent être identifiés et traités par le biais d'évaluations environnementales et autres rapports et instruments du projet.

6. La présente politique ne s'applique pas aux restrictions d'accès à des ressources naturelles nées de projets communautaires — par ex., dans le cas où une communauté utilisant les ressources décide d'en restreindre l'accès — à condition qu'une évaluation satisfaisante pour la Banque établisse que le processus communautaire de prise de décision soit approprié et qu'il permette l'identification des mesures propres à atténuer les impacts négatifs, s'il en est, sur les membres vulnérables de la communauté. Cette politique ne couvre pas non plus les réfugiés à la suite de catastrophes naturelles, de conflits armés ou de guerres civiles (voir PO/PB 8.50, *Emergency Recovery Assistance*).

7. Aux fins de cette politique, « involontaire » signifie les actions pouvant être entreprises sans que les personnes déplacées donnent leur consentement en toute connaissance de cause ni qu'elles aient la faculté d'exercer un choix.

8. « Terres » inclut tout ce qui pousse ou est édifié de manière permanente, tel que des bâtiments ou des cultures. Cette politique ne s'applique pas aux réglementations sur les ressources naturelles en vigueur à un niveau national ou régional pour encourager leur viabilité, telles que la gestion des bassins versants, la gestion des eaux souterraines, la gestion de la pêche, etc. La politique ne s'applique pas non plus aux conflits, dans le cadre de projets de réforme foncière, entre personnes privées, et ce, bien que la réalisation d'une évaluation sociale et la mise en œuvre de mesures pour minimiser et atténuer les impacts sociaux négatifs, particulièrement ceux affectant les pauvres et les groupes vulnérables, constitue une bonne pratique de la part de l'Emprunteur.

9. Aux fins de la présente politique, la restriction involontaire de l'accès couvre les restrictions pesant sur l'utilisation des ressources et qui sont imposées aux populations vivant en dehors du parc ou de l'aire protégée, ou à celles qui continuent à vivre dans le parc ou l'aire protégée pendant ou après l'exécution du projet. Dans les cas où la création de nouveaux parcs ou aires protégées est inhérente au projet, les personnes perdant leurs habitat, terres ou autres éléments d'actif relèvent également du par. 3 a).

**Mesures requises**

6. Pour traiter les impacts relevant du par. 3 a) de cette politique, l'Emprunteur prépare un plan de réinstallation ou un cadre de politique de réinstallation (voir par. 25-30) qui couvre les éléments suivants :

a) Le plan de réinstallation ou le cadre de politique de réinstallation inclut les mesures garantissant que les personnes déplacées sont

i) informées des options qui leur sont ouvertes et des droits se rattachant à la réinstallation ;

i) consultées, soumises à plusieurs choix et informées des alternatives réalisables aux plans technique et économique ; et

iii) pourvues rapidement d'une compensation effective au coût intégral de remplacement[11] pour les pertes de biens[12] directement attribuables au projet.

b) Si une relocalisation physique figure au nombre des impacts, le plan de réinstallation ou le cadre de politique de réinstallation inclut des mesures garantissant que les personnes déplacées sont

i) pourvues d'une aide (telle que des indemnités de déplacement) pendant la réinstallation ; et

ii) pourvues de logements ou de terrains à bâtir, ou, selon les exigences posées, de terrains agricoles présentant une combinaison de potentiel productif, d'avantages géographiques et autres facteurs au moins équivalente aux avantages du site antérieur[13].

c) Lorsque cela s'avère nécessaire pour que les objectifs de la politique soient atteints, le plan de réinstallation ou le cadre de politique de réinstallation inclut également des mesures garantissant que les personnes déplacées sont

---

10. Le Manuel de réinstallation (*Resettlement Sourcebook)* (à paraître) donne, au personnel, des conseils de bonne pratique sur cette politique.
11. « Le coût de remplacement » est la méthode d'évaluation des éléments d'actif qui permet de déterminer le montant suffisant pour remplacer les pertes subies et couvrir les coûts de transaction. L'amortissement des équipements et moyens de production ne devra pas être pris en compte lors de l'application de cette méthode d'évaluation (pour une définition plus précise du coût de remplacement, voir annexe A, note de bas de page 1). S'agissant des pertes qu'il est difficile d'évaluer ou de compenser en termes monétaires (l'accès à des services publics, à des clients ou des fournisseurs ; ou à la pêche, au pâturage ou zones forestières, par ex.), on tente d'établir un accès à des ressources et sources de revenu équivalentes et culturellement acceptables. Lorsque la législation nationale ne prévoit pas une compensation d'un niveau correspondant au coût intégral de remplacement, la compensation au titre de la législation nationale est complétée par les mesures additionnelles permettant de combler l'écart avec le coût de remplacement en vigueur. Cette aide additionnelle n'entre pas dans le cadre de l'aide à la réinstallation à fournir au titre des autres clauses du par. 6.
12. Si la partie restante du bien pris n'est pas économiquement viable, une compensation et autre forme d 'aide à la réinstallation doivent être fournies comme si la totalité de l'actif avait été perdue.
13. La fourniture de biens alternatifs sera assortie des dispositions foncières idoines. Le coût des logements, des terrains à bâtir, des locaux commerciaux, des terrains agricoles de remplacement à fournir peut être déduit de la compensation totale ou partielle payable en indemnisation de l'élément d'actif perdu correspondant.

i) recipiendaires d'une aide après le déplacement, pour une période transitoire d'une durée fondée sur une estimation raisonnable du temps probable nécessaire au rétablissement de leurs moyens d'existence et de leurs revenus[14] ; et

ii) pourvues d'une aide au développement qui s'ajouterait aux mesures de compensation décrites au paragraphe 6 a) iii), telles que la viabilisation des terrains, des mécanismes de crédit, la formation ou des créations d'emploi.

7. Dans les projets impliquant une restriction involontaire de l'accès à des parcs définis comme tels juridiquement ou à des aires protégées (voir par. 3b)), la nature des restrictions, aussi bien que le type des mesures nécessaires à en atténuer les impacts négatifs, est déterminée, lors de la conception et de l'exécution du projet, avec la participation des personnes déplacées. Dans ces cas-là, l'Emprunteur élabore un cadre fonctionnel acceptable par la Banque, décrivant le processus participatif régissant

a) la préparation et la mise en œuvre des composantes spécifiques du projet ;

b) la définition des critères d'éligibilité des personnes déplacées ;

c) l'identification des mesures à prendre pour aider les personnes déplacées dans leurs efforts d'amélioration, ou du moins de rétablissement, de leurs moyens d'existence, ceux-ci étant considérés à leur juste valeur avec, en accompagnement, le souci de maintenir la viabilité du parc ou de l'aire protégée ; et

d) la résolution des conflits potentiels impliquant des personnes déplacées.

Le cadre fonctionnel inclut également une description des dispositions prises pour la mise en œuvre et le suivi du processus.

8. Pour que les objectifs de cette politique soient atteints, on prêtera une attention particulière aux besoins des groupes vulnérables au sein des populations déplacées, notamment les personnes vivant en deçà du seuil de pauvreté, les travailleurs sans terre, les femmes et les enfants, les populations autochtones[15], les minorités ethniques et toutes les autres personnes déplacées risquant de ne pas être protégées par la législation nationale relative à la compensation foncière.

9. L'expérience de la Banque montre que la réinstallation de populations autochtones disposant de modes de production traditionnels fondés sur la terre est particulièrement complexe et peut avoir des impacts négatifs significatifs sur leur identité et survie culturelle. Pour cette raison, la Banque s'assure que l'Emprunteur a étudié toutes les alternatives réalisables dans la conception du projet permettant d'éviter le déplacement physique de ces groupes. Lorsqu'il n'y a pas d'autre alternative que le déplacement, les stratégies de réinstallation de ces groupes — compatibles avec leurs priorités culturelles et préparées en concertation avec eux (voir annexe A, par. 11) — sur des terres à vocation agricole sont privilégiées (voir par. 11).

10. La mise en œuvre des activités de réinstallation est connexe à l'exécution de la composante investissement du projet pour faire en sorte que le déplacement ou la restriction d'accès n'intervient pas

14. Un tel appui peut prendre la forme d'emplois temporaires, d'aide alimentaire, de dispositifs de maintien du salaire ou autres mesures similaires.
15. Voir DO 4.20, *Populations autochtones.*

avant que les mesures nécessaires à la réinstallation soient en place. En ce qui concerne les impacts relevant du par. 3 a) de cette politique, ces mesures incluent la fourniture, avant que le déplacement n'intervienne, d'une compensation et des autres formes d'assistance requises pour la relocalisation, ainsi que la préparation et l'attribution de terrains de réinstallation assortis des équipements appropriés, là où cela est requis. La prise des terres et des biens qui lui sont attachés, notamment, ne peut se faire qu'après le versement de l'indemnisation et, là où cela s'applique, la fourniture aux personnes déplacées de terrains de réinstallation et d'indemnités de déplacement. Pour ce qui est des impacts relevant du par. 3 b) de cette politique, les mesures d'aide aux personnes déplacées sont mises en œuvre en concordance avec le plan d'action en tant que partie intégrante du projet (voir par. 30).

11. Les stratégies de réinstallation sur des terres devront être privilégiées en ce qui concerne des populations déplacées dont les moyens d'existence sont tirés de la terre. Ces stratégies peuvent inclure la réinstallation sur des terres domaniales (voir note de bas de page 1, ci-dessus), ou sur des terrains privés acquis ou achetés en vue de la réinstallation. À chaque fois que des terres de substitution sont proposées, les terrains fournis aux personnes réinstallées doivent afficher une combinaison de potentiel productif, d'avantages géographiques et autres facteurs au moins équivalente aux avantages des terres soustraites. Si les personnes déplacées choisissent une autre option que l'attribution de terres à vocation agricole, si la fourniture de terres porte préjudice à la viabilité d'un parc ou d'une aire protégée[16], ou s'il n'y a pas suffisamment de terres disponibles à un coût raisonnable, il faudra proposer des options non foncières fondées sur des perspectives d'emploi ou de travail indépendant qui s'ajouteront à une indemnisation en espèces pour la terre et autres moyens de production perdus. L'absence de terrains à vocation agricole appropriés doit être prouvée et documentée de manière satisfaisante pour la Banque.

12. Le paiement en espèces d'une compensation pour perte de biens est acceptable dans les cas où a) les moyens d'existence étant tirés des ressources foncières, les terres prises par le projet ne représentent qu'une faible fraction[17] de l'actif affecté et le reste de l'actif est économiquement viable ; b) des marchés actifs existent pour les terres, les logements et le travail, les personnes déplacées utilisent de tels marchés et il y a une offre disponible suffisante de terres et d'habitations ; où enfin c) les moyens d'existence ne sont pas fondés sur les ressources foncières. Les niveaux de compensation en espèces devront être suffisants pour financer le remplacement des terrains perdus et autres actifs au coût intégral de remplacement sur les marchés locaux.

13. Pour les impacts mentionnés au par. 3 a) de la présente politique, la Banque requiert également ce qui suit :

a) Les personnes déplacées et leurs communautés, ainsi que les communautés hôtes les accueillant, reçoivent, à temps, , une information pertinente, sont consultées sur les diverses options de réinstallation, et se voient offrir des possibilités de participation à la planification, la mise en œuvre, et le suivi de la réinstallation. Des mécanismes appropriés et accessibles d'expression des doléances sont mis en place pour ces groupes.

b) Sur les sites de réinstallation, ou dans les communautés hôtes, l'infrastructure et les services publics sont fournis en tant que de besoin, afin d'améliorer, reconstituer, ou maintenir l'accessibilité des personnes déplacées et des communautés hôtes aux services et les niveaux de ceux-ci. Des ressources alternatives ou comparables sont fournies pour compenser la perte d'accès aux ressources

16. Voir PO 4.04, *Habitats naturels.*
17. D'une manière générale, ce principe s'applique aux cas où les terres retirées constituent moins de 20% de la zone productive totale.

communautaires (telles que les zones piscicoles, les zones de pâturage, les ressources énergétiques ou les fourrages).

c) Les formes d'organisation communautaires adaptées aux nouvelles circonstances sont fonction des choix exercés par les personnes déplacées. Dans la mesure du possible, les structures sociales et culturelles existantes des personnes réinstallées, ainsi que des communautés hôtes, sont préservées, et les préférences des personnes réinstallées, pour ce qui est de la relocalisation au sein de communautés et groupes préexistants, sont respectées.

**Eligibilité pour recevoir une aide**[18]

14. Une fois la nécessité d'une réinstallation involontaire reconnue, pour un projet donné, l'Emprunteur conduit un recensement pour identifier les personnes susceptibles d'être affectées par le projet (voir annexe A, par. 6 a)), et ainsi déterminer qui sera éligible pour une aide et par là-même décourager l'arrivée massive de personnes non éligibles. L'Emprunteur met également au point une procédure, acceptable par la Banque, visant à établir les critères d'éligibilité des personnes déplacées aux fins de compensation et autre aide à la réinstallation. La procédure comprend des provisions pour effectuer des consultations de portée significative avec les personnes affectées et les communautés, les autorités locales, et, en tant que de besoin, les Organisations non gouvernementales (ONG) ; et elle spécifie les mécanismes de recours pour le traitement des doléances.

18. Les par. 13-15 ne s'appliquent pas aux impacts couverts par le par. 3 b) de la présente politique. Les critères d'éligibilité des personnes déplacées sous 3 b) sont énoncés dans le cadre fonctionnel (voir par. 7 et 30).

15. *Critères d'éligibilité*. Les personnes déplacées peuvent appartenir à l'une des trois catégories suivantes :

a) les détenteurs d'un droit formel sur les terres (y compris les droits coutumiers et traditionnels reconnus par la législation du pays) ;

b) celles qui n'ont pas de droit formel sur les terres au moment où le recensement commence, mais qui ont des titres fonciers ou autres — sous réserve que de tels titres soient reconnus par les lois du pays ou puissent l'être dans le cadre d'un processus identifié dans le plan de réinstallation (voir annexe A, par. 7 f)) ; et[19]

c) celles qui n'ont ni droit formel ni titres susceptibles d'être reconnus sur les terres qu'elles occupent.

16. Les personnes relevant des par. 15 a) et b) reçoivent une compensation pour les terres qu'elles perdent, ainsi que toute autre aide prévue au par.6. Les personnes relevant du par.15 c) reçoivent une aide à la réinstallation[20] en lieu et place de la compensation pour les terres qu'elles occupent, et toute autre aide, en tant que de besoin, aux fins d'atteindre les objectifs énoncés dans la présente politique, à la condition qu'elles aient occupé les terres dans la zone du projet avant une date limite fixée par l'Emprunteur et acceptable par la Banque[21]. Les personnes occupant ces zones après la date limite n'ont droit à aucune compensation ni autre forme d'aide à la réinstallation. Toutes les personnes relevant des par.15 a), b), ou c) reçoivent une compensation pour la perte d'éléments d'actif autres que le foncier.

**Planification, mise en œuvre et suivi de la réinstallation**

17. Pour atteindre les objectifs de cette politique, plusieurs outils de planification peuvent être utilisés selon le type de projet :

a) un plan de réinstallation, ou un plan succinct de réinstallation, est requis, sauf exception (voir par.25 et annexe A), pour toutes les opérations impliquant une réinstallation involontaire ;

b) un cadre de politique de réinstallation est requis, sauf exception, pour les opérations mentionnées aux par. 26-30, susceptibles d'entraîner une réinstallation involontaire (voir annexe A) ; et

c) un cadre procedural est préparé pour les projets impliquant une restriction d'accès telle que décrite en par.3 b) (voir par.31).

18. L'Emprunteur est responsable de la préparation, de la mise en œuvre et du suivi, selon les cas, d'un plan de réinstallation, cadre de politique de réinstallation, ou cadre procedural (les « instruments de

19. De tels titres peuvent provenir d'un détournement de bien, d'une possession permanente de terrains publics sans tentative d'expulsion de la part du gouvernement (autrement dit, avec assentiment tacite du gouvernement), ou de lois et us coutumiers ou traditionnels, …...

20. L'aide à la réinstallation peut se faire sous forme de foncier, autres éléments d'actif, versement d'espèces, emplois, ainsi de suite, en tant que de besoin.

21. Normalement, cette date limite est la date de début du recensement. Toutefois, cette date limite peut aussi être celle à laquelle la zone de projet a été finalisée, en préalable au recensement, pour autant que l'information sur la délimitation de la zone auprès du public ait été effective et que, par la suite, la diffusion systématique et permanente d'information évite un afflux supplémentaire de personnes.

réinstallation »), conformément à la présente politique. L'instrument de réinstallation présente une stratégie permettant de réaliser les objectifs de la politique et recouvre tous les aspects de la réinstallation proposée. L'engagement de l'Emprunteur, tout comme sa capacité, à mener à son terme, dans de bonnes conditions, la réinstallation, est un déterminant clé de l'implication de la Banque dans un projet.

19. La planification de la réinstallation comprend un examen préalable, un balayage des problèmes clés, le choix de l'instrument de réinstallation et l'information requise pour préparer la (sous-)composante de réinstallation. Le contenu et le niveau de détail des instruments de réinstallation dépendent de l'ampleur et de la complexité de la réinstallation. Pour préparer la composante de réinstallation, l'Emprunteur s'appuie sur les expertises sociale, technique et juridique appropriées, ainsi que sur les organisations communautaires et ONG pertinentes[22]. L'Emprunteur informe, le plus tôt possible, les personnes susceptibles d'être déplacées des aspects du projet liés à la réinstallation et recueille leurs avis en compte dans la conception du projet.

20. Les coûts intégraux des activités de réinstallation nécessaires à la réalisation des objectifs du projet sont inclus dans les coûts totaux du projet. Les coûts de réinstallation, à l'instar des coûts des autres activités du projet, sont considérés comme une charge à déduire des bénéfices économiques procurés par le projet ; et tout bénéfice net retiré par les personnes réinstallées (par rapport au scénario « sans-projet ») est ajouté aux flux de bénéfices apportés par le projet. Il n'est pas nécessaire que les composantes de réinstallation ou les opérations autonomes de réinstallation, soient économiquement rentables en elles-mêmes ; elles doivent toutefois être réalisées dans un souci de la meilleure utilisation des ressources disponibles et du coût/bénéfice.

21. L'Emprunteur s'assure que le Plan d'exécution du projet est en parfaite cohérence avec l'instrument de réinstallation.

22. La fourniture à la Banque par l'Emprunteur d'un avant-projet d'instrument de réinstallation conforme à la présente politique — ainsi que la mise de cet avant-projet à la disposition, dans un lieu accessible, des personnes déplacées et des ONG locales, sous une forme, d'une manière et dans une langue qui leur soient compréhensibles — constitue une condition à l'évaluation de projets impliquant une réinstallation. Dès que la Banque accepte cet instrument comme formant une base adéquate pour l'évaluation du projet, elle le met à disposition du public par le biais de son InfoShop. Dès lors que la Banque a approuvé l'instrument final de réinstallation, elle-même et l'Emprunteur le diffusent à nouveau de la même manière[23].

23. Les obligations de l'Emprunteur de mettre en œuvre l'instrument de reinstallation et d'informer la Banque pour les progrès de sa mise en œuvre sont définis dans les accords juridiques relatifs au projet.

24. L'Emprunteur est responsable d'un suivi-évaluation adéquat des activités spécifiées dans l'instrument de réinstallation . La Banque supervise régulièrement l'exécution de la réinstallation afin de

22. Pour les projets à haut risque ou très controversés, ou qui impliquent des activités de réinstallation complexes et d'envergure, l'Emprunteur devra normalement engager un panel consultatif indépendant, comprenant des spécialistes de la réinstallation de stature internationale, afin de le conseiller sur tous les aspects du projet relevant des activités de réinstallation. La taille, le rôle, ainsi que la fréquence des réunions dépendront de la complexité de la réinstallation. Si des panels consultatifs techniques indépendants sont créés en application de la PO 4.01, *Évaluation environnementale*, le panel de réinstallation peut faire partie du panel d'experts environnemental.

23 Voir PB 17.50, *Diffusion de l'information opérationnelle* (à paraître) pour les procédures détaillées de diffusion de l'information.

déterminer la conformité avec l'instrument de réinstallation. Une fois le projet achevé, l'Emprunteur entreprend une évaluation ex-post pour déterminer si les objectifs de l'instrument de réinstallation ont été atteints. Cette évaluation prend en compte les résultats de l'enquête initiale et ceux du suivi de la réinstallation. Si l'évaluation conclut que les objectifs n'ont pas été pleinement atteints, l'Emprunteur doit proposer des mesures subséquentes qui serviront de base pour la poursuite de la supervision par la Banque, si cette dernière le juge nécessaire. (voir également PB 4.12, par. 16).

**Instruments de réinstallation**

*Plan de réinstallation*

25. Un projet de plan de réinstallation conforme à la présente politique est une condition à l'évaluation (voir annexe A, par. 2-21) des projets cités au par. 17 a) ci-dessus[24]. Toutefois, là où les impacts sur l'ensemble des populations déplacées sont mineurs[25], ou bien lorsque moins de 200 personnes sont déplacées, un plan succinct de réinstallation peut faire l'objet d'un accord avec l'Emprunteur (voir annexe A, para 22). Les procédures de diffusion de l'information décrites au par. 22 s'appliquent.

*Cadre de politique de réinstallation*

26. Pour les opérations d'investissement sectorielles susceptibles d'impliquer une réinstallation involontaire, la Banque requiert que l'agence d'exécution du projet effectue un examen initial des sous-projets présentés au financement de la Banque, ceci afin d'assurer leur cohérence avec la présente PO. Pour ces opérations, l'Emprunteur soumet, avant l'évaluation, un cadre de politique de réinstallation conforme à la présente politique (voir annexe A, par. 23-25). Ce cadre comporte, autant que faire se peut, une estimation de la population totale à déplacer, ainsi que les coûts d'ensemble de la réinstallation.

27. Pour les opérations conduites par des intermédiaires financiers et impliquant une réinstallation involontaire, la Banque requiert que l'intermédiaire financier (FI) procède à un examen initial des sous-projets présentés au financement de la Banque, dans le but d'assurer leur cohérence avec la présente PO. Pour ces opérations, la Banque exige de l'Emprunteur ou du FI qu'il soumette à la Banque, avant l'évaluation, un cadre de politique de réinstallation se conformant à la présente politique (voir annexe A, par. 23-25). De plus, ce cadre doit inclure une évaluation de la capacité institutionnelle et des procédures de chacun des FI responsables du financement des sous-projets. Lorsque, selon l'appréciation de la Banque, aucune réinstallation n'est envisagée dans les sous-projets susceptibles d'être financés par le FI, un cadre de politique de réinstallation n'est pas requis ; ce sont alors les accords juridiques qui, dans le cas d'un sous-projet donnant lieu à une réinstallation, spécifient l'obligation faite aux FI d'obtenir des sous-Emprunteurs potentiels un plan de réinstallation cohérent avec la présente politique. Pour tout sous-projet impliquant une réinstallation, le plan de réinstallation est fourni pour approbation à la Banque avant que le sous-projet ne soit éligible au financement par la Banque.

24. Il est possible de faire une exception à cette exigence dans des circonstances fortement inhabituelles (comme des opérations d'interventions d'urgence) sous réserve de l'approbation par la Direction de la Banque (voir PB 4.12, par. 8). Dans de tels cas, l'approbation par la Direction doit stipuler un calendrier et un budget de mise en œuvre du plan de réinstallation.

25. Les impacts sont jugés « mineurs » si les personnes affectées ne sont pas déplacées physiquement et/ou si moins de 10% de leurs éléments d'actif sont perdus.

28. Pour les autres projets appuyés par la Banque et comprenant de multiples sous-projets[26] susceptibles d'impliquer une réinstallation involontaire, la Banque requiert qu'un projet de plan de réinstallation conforme à la présente politique lui soit soumis avant l'évaluation dudit projet à moins que, en raison de la nature et de la conception du projet ou des sous-projets spécifiques, a) il ne soit impossible de déterminer la zone d'impact des sous-projets, ou b) la zone d'impact ne soit connue, mais sans précision de ses délimitations. Dans de tels cas, l'Emprunteur soumet un cadre de politique de réinstallation cohérent avec la présente politique avant l'évaluation (voir annexe A, par. 23-25). Pour les autres sous-projets ne correspondant pas aux critères ci-dessus, un plan de réinstallation conforme à la présente politique est requis avant évaluation.

29. Pour chaque sous-projet inclus dans un projet susceptible d'impliquer une réinstallation, selon les modalités décrites au par. 26, 27, ou 28, la Banque requiert qu'un plan de réinstallation acceptable, ou un plan résumé de réinstallation, cohérent avec les éléments du cadre de politique, lui soit soumis pour approbation avant que le sous-projet ne soit éligible à financement par la Banque.

30. Pour les projets décrits aux par. 26-28 ci-dessus, la Banque peut accepter, par écrit, que les plans de réinstallation du sous-projet soient approuvés par l'organisme chargé de l'exécution du projet ou un organisme d'État compétent, ou encore un intermédiaire financier sans examen préalable par la Banque, si cet organisme fait la preuve de ses capacités institutionnelles à examiner les plans de réinstallation et à garantir leur conformité avec cette politique. Toute délégation de pouvoir de cette nature ainsi que les recours appropriés contre l'entité chargée de l'approbation des plans de réinstallation qui seraient jugés non conformes à la politique de la Banque politique sont stipulés dans les accords juridiques du projet. Dans tous les cas, la mise en œuvre des plans de réinstallation fait l'objet d'un examen ex post par la Banque.

*Cadre procedural*

31. Pour les projets impliquant une restriction d'accès aux termes du par. 3 b) ci-dessus, l'Emprunteur fournit à la Banque, comme condition à l'évaluation, un projet de cadre procedural se conformant aux éléments pertinents de cette politique. De plus, lors de la mise en œuvre du projet et avant que la restriction n'entre en vigueur, l'Emprunteur prépare un plan d'action, acceptable par la Banque, décrivant les mesures particulières à prendre, et les dispositions de leur application, pour aider les personnes déplacées. Le plan d'action pourra prendre la forme d'un plan de gestion des ressources naturelles préparé pour le projet.

**Aide apportée à l'Emprunteur**

32. Pour servir les objectifs de cette politique, la Banque peut, à la demande de l'Emprunteur, appuyer celui-ci et les autres entités concernées en :

a) fournissant une assistance pour l'évaluation et le renforcement des politiques, stratégies, cadres juridiques et plans particuliers de réinstallation aux niveaux national, régional ou sectoriel ;

26. Dans l'objectif de ce paragraphe, le terme « sous-projets » inclut les composantes et sous-somposantes.

b) finançant une assistance technique visant à renforcer les capacités des organismes chargés de la réinstallation ou des populations affectées pour qu'elles participent plus efficacement aux opérations de réinstallation ;

c) finançant une assistance technique visant à l'élaboration des politiques, stratégies et plans particuliers de réinstallation et à la mise en œuvre, au suivi et à l'évaluation des activités de réinstallation ; et

d) finançant les coûts d'investissement de la réinstallation.

33. La Banque peut financer soit une composante de l'investissement principal entraînant un déplacement et imposant une réinstallation, soit un projet autonome de réinstallation avec les conditionnalités croisées adéquates, développé et mis en œuvre en parallèle avec l'investissement provoquant le déplacement. La Banque peut financer la réinstallation même si elle ne finance pas l'investissement principal qui rend la réinstallation nécessaire.

34. La Banque ne fera aucun decaissement pour le paiement des compensations en espèces et de toute autre forme d'assistance payée en espèces ou encore pour couvrir le coût d'acquisition des terre pour les besoins de la réinstallation (y compris la compensation pour l'acquisition des terres pour les besoins du projet). La Banque peut toutefois financer le coût d'amélioration des terres associées aux activités de réinstallation.

**Annexe** 11: Budget détaillé structures et habitations : Indemnités de reconstruction des structures affectées sous les lignes au Sénégal

| Numéro de la parcelle | Structure | Type | Nature de la propriété | Evaluation | Total (FCFA) | Total (dollar US taux utilisé: 559,18 |
|---|---|---|---|---|---|---|
| SE_L1a_BirTam_Kaf_0009_139<br>Sexe : Masculin | Tombe, cimetière | Durable | Propriété | Propriété La structure funéraire sous les lignes ne sera pas relocalisée. Le constructeur devra intervenir sur ce site avec précaution pour éviter de porter atteinte à la structure. La famille sera informée du maintien de la structure sur le site et qu'elle pourra visiter, mais que de nouvelles constructions ne sont pas autorisées conformément aux restrictions liées à la présence des lignes. Aucune indemnisation n'est prévue. | | |
| | | | | Total 1 | 0 | 0 |
| SE_L1a_BirTam_Kaf_0019_29<br>Sexe : Masculin | Maisons | Non durable | Propriété | La PAP possède 9 cases d'une superficie de 4 x 4 x 9 = 144 m2, d'une latrine, d'une cuisine, d'un puits moderne et d'un grenier. La reconstruction comprendra :<br>Une nouvelle habitation de 9 pièces 144 x Facteur d'amélioration (1,25)[1] | | 0 |
| | | | | 1 habitation 144 x 1,25 x 83 050 | 14 949 000 | 26 734 |
| | | | | 1 latrine | 250 000 | 447 |
| | | | | 1 cuisine | 750 000 | 1 341 |
| | | | | 1 puits moderne | 250 000 | 447 |
| | | | | 1 grenier | 250 000 | 447 |
| | | | | Frais de subsistance et de déménagement | 150 000 | 268 |
| | | | | Total 2 | 16 559 000 | 29 685 |

[1] Ce facteur d'amélioration de 1.25 assure que la PAP aura une maison de meilleure qualité et dimension que la structure (maison) d'origine.

| Numéro de la parcelle | Structure | Type | Nature de la propriété | Evaluation | Total (FCFA) | Total (dollar US taux utilisé: 559,18 |
|---|---|---|---|---|---|---|
| SE_L1a_BirTam_Kaf_0031_29 Personne morale | Autre | Durale | Propriété | La PAP dispose d'une carrière de sable exploitée de manière traditionnelle qui ne sera pas affectée. Par précaution deux restrictions spéciales doivent être appliquée pour : 1) interdire d'approcher à moins de 50 m les pylônes avec des activités extractives ; 2) interdire l'usage d'explosif sur et à proximité de l'emprise. Aucun bâtiment ou structure n'est observable sur cette parcelle | | 0 |
| | | | | Total 3 | 0 | 0 |
| SE_L1a_BirTam_Kaf_0038_139 Sexe : Masculin | Maison | Durable | Propriété | La PAP possède un bâtiment en construction d'une superficie de 192. La reconstruction comprendra une nouvelle habitation de 16 x 12 x Facteur d'amélioration (1,25), Soit 192 x 1, 25 = 240 m2 | | 0 |
| | | | | 1 habitation 240 x 83050 | 19 932 000 | 35 645 |
| | | | | Frais de subsistance et de déménagement | 150 000 | 268 |
| | | | | Total 4 | 20 082 000 | 35 913 |
| SE_L1a_BirTam_Kaf_0039_01_ 143 | Maison | Semi durable | Propriété | Il n'existe pas d'information sur ce dossier même s'il a été ouvert. Vérification sera faite lors de la mise en œuvre pour confirmer qu'il n'ya pas de PAP sur ce dossier. Numéro de parcelle inexistant dans la BD . | | 0 |
| | | | | | 0 | 0 |
| | | | | Total 5 | 0 | 0 |

| Numéro de la parcelle | Structure | Type | Nature de la propriété | Evaluation | Total (FCFA) | Total (dollar US taux utilisé: 559,18 |
|---|---|---|---|---|---|---|
| SE_L1a_BirTam_Kaf_0039_143<br>Sexe : Masculin | Maison | Semi durable | Propriété | La PAP possède une concession de 7 cases d'une superficie totale de 150 m2 sur un terrain de 1800 m2 (20 x 90) et une clôture de 220 m linéaires.<br>La reconstruction comprendra une maison de 7 pièces de 150 m2 x 1.25 (Facteur d'amélioration) = 187,5 m2 et une clôture : 220 m x 1.25 = 275 m | | 0 |
| | | | | 1 habitation 187 x 83 050 | 15 530 350 | 27 773 |
| | | | | 1 clôture = 275 x 1550 | 426 250 | 762 |
| | | | | 1 latrine | 250 000 | 447 |
| | | | | 1 cuisine | 750 000 | 1 341 |
| | | | | 1 puits | 250 000 | 447 |
| | | | | Frais de subsistance et de déménagement | 150 000 | 268 |
| | | | | Total 6 | 17 356 600 | 31 039 |
| SE_L1a_BirTam_Kaf_0039_147<br>Une personne morale | Puits | Durable | Propriété à usage coutumier | La PAP possède un puits sur l'emprise qui pourrait être maintenu. Le constructeur devra vérifier s'il peut ou non maitenir ce puits. Les restrictions spécifieront à la PAP qu'aucune autre structure ne pourra être construite sur l'emprise. Le montant d'indemnisation du puits telque fixé au barème. | | 0 |
| | | | | Total 7 | 250 000 | 447 |

| Numéro de la parcelle | Structure | Type | Nature de la propriété | Evaluation | Total (FCFA) | Total (dollar US taux utilisé: 559,18 |
|---|---|---|---|---|---|---|
| SE_L1a_BirTam_Kaf_0040_139<br>Sexe : Masculin | Maison | Semi durable | Propriété | La PAP possède deux cases classifiées semi-durable, avec toit de chaume de 25 m2 chacune dans l'emprise. Les deux cases seront relocalisées sur la parcelle de la PAP à l'extérieur de l'emprise. La PAP possède 50 m linéaire de clôture. Elle possède aussi une cuisine et une latrine, ces structures seront relocalisées avec les 2 cases.<br>Evaluation de l'indemnisation de reconstruction :<br>1 bâtiment de 2 pièces d'une surface totale de 50 m2 x 1,25 (facteur d'amélioration) = 62,5 m2 en dur avec toit de tôle.<br>1 clôture de 50 m linéaire x 1.25 (facteur d'amélioration) = 62,5 m | | 0 |
| | | | | 1 habitation : 62,5 x 83 050 | 5 190 625 | 9 283 |
| | | | | 1 clôture : 62,5 x 1550 | 96 875 | 173 |
| | | | | 1 cuisine | 750 000 | 1 341 |
| | | | | 1 latrine | 250 000 | 447 |
| | | | | Frais de subsistance et de déménagement | 150 000 | 268 |
| | | | | Total 8 | 6 437 500 | 11 512 |
| SE_L1a_BirTam_Kaf_0040_143<br>Sexe : Masculin | Maison | Semi-durable | Propriété | La PAP possède une case qui sera relocalisée sur sa parcelle à l'extérieur de l'emprise. La reconstruction comprendra une nouvelle habitation 4 x 3 x Facteur d'amélioration (1,25), Soit 12 x 1, 25 = 15 m2 | | 0 |
| | | | | 1 habitation : 15 x 83 050 | 1 245 750 | 2 228 |
| | | | | Frais de subsistance et de déménagement | 150 000 | 268 |
| | | | | Total 9 | 1 395 750 | 2 496 |

| Numéro de la parcelle | Structure | Type | Nature de la propriété | Evaluation | Total (FCFA) | Total (dollar US taux utilisé: 559,18 |
|---|---|---|---|---|---|---|
| SE_L1a_BirTam_Kaf_0040_147<br>Sexe : Masculin | Maison | Semi durable | Propriété | La PAP possède dans l'emprise 3 cases de 25 m2 chacune et 2 cases de 9 m2 chacune totalisant 93 m 2 classifiées semi durable, avec toit de chaume. Les 5 cases seront relocalisées sur la parcelle de la PAP à l'extérieur de l'emprise. La PAP possède 30 m linéaire de mur constituant sa clôture, une cuisine et une latrine. Ces structures seront relocalisées avec les 5 cases. Les restrictions spécifieront à la PAP qu'aucune autre structure ne pourra être construite sur l'emprise.<br>Indemnisation de reconstruction pour :<br>1 bâtiment de 5 pièces d'une surface totale de 93 m2 x 1,25 (facteur d'amélioration) = 116,25 m2 en dur avec toit de tôle.<br>1 clôture de 30 m linéaire x 1.25 (facteur d'amélioration) = 37,5 m | | 0 |
| | | | | 1 habitation : 116,25 x 83 050 | 9 654 563 | 17 266 |
| | | | | 1 clôture : 37,5 x 1550 | 58 125 | 104 |
| | | | | 1 cuisine | 750 000 | 1 341 |
| | | | | 1 latrine | 250 000 | 447 |
| | | | | Frais de subsistance et de déménagement | 150 000 | 268 |
| | | | | Total 10 | 10 862 688 | 19 426 |

| Numéro de la parcelle | Structure | Type | Nature de la propriété | Evaluation | Total (FCFA) | Total (dollar US taux utilisé: 559,18 |
|---|---|---|---|---|---|---|
| SE_L1a_BirTam_Kaf_0044_139<br>Sexe : Masculin | Maison | Semi durable | Propriété | La PAP possède dans l'emprise 2 cases de 16 m2 chacune et 1 case ronde de de 9 m2 classifiées semi durable, avec toit de chaume. Les 3 cases seront relocalisées sur la parcelle de la PAP à l'extérieur de l'emprise. La PAP possède 20 m linéaire de clôture. Elle a aussi une cuisine et une latrine. Ces structures seront relocalisées avec les 3 cases. Indemnisation de reconstruction pour un bâtiment de 3 pièces en dur avec toit de tôle. Habitation : 41 m 2 X 1.25 = 51,25 m2 un muret : 20 m x 1.25 = 25 | | 0 |
| | | | | 1 habitation : 51,25 x 83 050 | 4 256 313 | 7 612 |
| | | | | 1 muret : 25 x 1550 | 38 750 | 69 |
| | | | | 1 cuisine | 750 000 | 1 341 |
| | | | | 1 latrine | 250 000 | 447 |
| | | | | Frais de subsistance et de déménagement | 150 000 | 268 |
| | | | | Total 11 | 5 445 063 | 9 738 |
| SE_L1a_BirTam_Kaf_0045_25<br>Personne morale | Tombe, cimetière | Non durable | Communautaire | Le cimetière appartient à la communauté. Il ne doit pas être relocalisé ni indemnisé. Les arbres qui s'y trouvent ne doivent pas être abattus s'ils ne nuisent pas à la construction. Le constructeur devra utiliser des techniques pour ne pas perturber le site. La population aura accès au site, mais les nouvelles constructions ne sont pas autorisées conformément aux restrictions liées à la présence des lignes. | | 0 |
| | | | | Total 12 | 0 | 0 |

| Numéro de la parcelle | Structure | Type | Nature de la propriété | Evaluation | Total (FCFA) | Total (dollar US taux utilisé: 559,18 |
|---|---|---|---|---|---|---|
| SE_L1a_BirTam_Kaf_0047_140<br>Sexe : Masculin | Maison | Non durable | Propriété | La PAP possède sur la limite nord de l'emprise 3 cases avec toit de chaume, qui ne nuisent pas à la construction des pylônes, à l'intégrité de la ligne et ne représentent pas de risques pour les occupants. Les cases pourront être maintenues sur la parcelle de la PAP à la limite nord de l'emprise. Les trois petits bâtiments (4 m x 3 m) et une clôture de 40 seront relocalisés. Les restrictions spécifieront à la PAP qu'aucune autre structure ne pourra être construite sur l'emprise.<br>Evaluation de l'indemnisation de reconstruction :<br>1 bâtiment de 3 pièces d'une surface totale de 36 m2 x 1,25 (facteur d'amélioration) = 45 m2 en dur avec toit de tôle.<br>1 clôture de 40 m x 1.25 (facteur d'amélioration) = 50 m | | 0 |
| | | | | 1 habitation : 45 x 83 050 | 3 737 250 | 6 683 |
| | | | | 1 clôture : 50 x 1550 | 77 500 | 139 |
| | | | | Frais de subsistance et de déménagement | 150 000 | 268 |
| | | | | Total 13 | 3 964 750 | 7 090 |
| SE_L1b_Kabir_Kaf_0064_148<br>Sexe : Masculin | Hangar | Non durable | Propriété | La PAP possède un hangar d'une superficie de 4 m2 dans l'emprise qui sera indemnisée. Le montant d'indemnisation est fixé au barème. | | 0 |
| | | | | Total 14 | 15 000 | 27 |
| SE_L1b_Kabir_Kao_0065_138<br>Sexe : Masculin | Maison | Non durable | Abri pour récolte (grenier) | Ce petit grenier temporaire peut rester sous la ligne. Aucune indemnisation n'est à prévoir. | | 0 |

| Numéro de la parcelle | Structure | Type | Nature de la propriété | Evaluation | Total (FCFA) | Total (dollar US taux utilisé: 559,18 |
|---|---|---|---|---|---|---|
| | | | | Total 15 | 0 | 0 |
| SE_L2_TamSam_Ked_0003_152<br>Sexe : Masculin | Maison | Non durable | usage coutumier | La PAP possède une case ronde de 12 m2 qui se situe sous l'emprise prévue pour les conducteurs et devra être réinstallée (en tenant compte du facteur d'amélioration de 1,25). Elle possède aussi une case dont un mur touche à la limite ouest de l'emprise. Cette dernière ne sera pas déplacée.<br>La nouvelle habitation sera en dur avec toit de tôle à l'extérieur de l'emprise sur la parcelle de la PAP. | | 0 |
| | | | | Habitation : 12 x 1.25 x 83 050 | 1 245 750 | 2 228 |
| | | | | Frais de subsistance et de déménagement | 150 000 | 268 |
| | | | | Total 16 | 1 395 750 | 2 496 |
| SE_L2_TamSam_Tam_0001_162<br>Sexe : Masculin | Puits | Durable | Utilisation avec la permission du propriétaire | La PAP possède un puits sur la limite sud de l'emprise qui sera maintenu sur le site. Il est recommandé au constructeur de ne pas altérer la structure pendant les travaux. Les restrictions spécifieront à la PAP qu'aucune autre structure ne pourra être construite sur l'emprise. Le montant d'indemnisation est fixé au barème. | | 0 |
| | | | | Total 17 | 250 000 | 447 |
| SE_L2_TamSam_Tam_0002_162<br>Sexe : Masculin | Puits | Durable | Autre | La PAP possède un puits et deux abreuvoirs à bestiaux sur l'emprise qui pourraient être maintenus sur le site. Il est recommandé au constructeur de veiller à ne pas altérer le puits pendant les travaux. Les restrictions spécifieront à la PAP qu'aucune autre structure ne pourra être construite sur l'emprise. Cependant le montant d'indemnisation du puits est maintenu puisqu'il doit normalement être dégagé. | | 0 |
| | | | | Total 18 | 250 000 | 447 |

| Numéro de la parcelle | Structure | Type | Nature de la propriété | Evaluation | Total (FCFA) | Total (dollar US taux utilisé: 559,18 |
|---|---|---|---|---|---|---|
| SE_L1b_Kabir_Kaf_0069_140_L1<br>Sexe : Masculin | Maison | Semi durable | Propriété | La PAP possède une case en paille qui sera détruite et remplacée sur sa parcelle à l'extérieur de l'emprise. La reconstruction comprendra aussi une nouvelle habitation : 3 x 3 x Facteur d'amélioration (1,25), Soit 9 x 1, 25 = 15 m2 | | 0 |
| | | | | 1 habitation : 11,25 x 83 050 | 934 313 | 1 671 |
| | | | | Frais de subsistance et de déménagement | 150 000 | 268 |
| | | | | Total 19 | 1 084 313 | 1 939 |
| SE_L2_TamSam_Tam_0014_163<br>Sexe : Masculin | Clôture | Non durable | Propreté | La PAP possède une clôture de 30 m longeant une partie de l'emprise de la ligne. Evaluation de l'indemnisation de reconstruction : | | 0 |
| | | | | 1 clôture : 30 m x 1,25 x 1550 | 58 125 | 104 |
| | | | | | | 268 |
| | | | | Total 21 | 58 125 | 268 |
| SE_L1a_BirTam_Tam_0118_172<br>Sexe : Masculin | Maison | Semi durable | Usage coutumier | La PAP possède 1 bâtiment en tôles de 25 m2, 2 cases de 9 m2 et une clôture de 40 m. La reconstruction prendra en compte le Facteur d'amélioration de 1,25 | | 0 |
| | | | | 1 bâtiment : 25 x 1, 25 x 83 050 | 2 595 313 | 4 641 |
| | | | | 2 cases : 2 x 9 x 1,25 x 83 050 | 1 868 625 | 3 342 |
| | | | | 1 clôture : 40 x 1,25 x 1550 | 77 500 | 139 |
| | | | | Frais de subsistance et de déménagement | 150 000 | 268 |
| | | | | Total 22 | 4 691 438 | 8 390 |

| Numéro de la parcelle | Structure | Type | Nature de la propriété | Evaluation | Total (FCFA) | Total (dollar US taux utilisé: 559,18 |
|---|---|---|---|---|---|---|
| SE_L1a_BirTam_Tam_0120_172<br>Sexe : Masculin | Maison | Semi durable | Usage coutumier | La PAP possède 1 bâtiment en tôles de 25 m2, 2 cases de 9 m2 et une clôture de 40 m. La reconstruction prendra en compte le Facteur d'amélioration de 1,25La reconstruction prendra en compte le Facteur d'amélioration de 1,25 | | 0 |
| | | | | 1 bâtiment : 25 x 1, 25 x 83 050 | 2 595 313 | 4 641 |
| | | | | 2 cases : 2 x 9 x 1,25 x 83 050 | 1 868 625 | 3 342 |
| | | | | 1 clôture : 40 x 1,25 x 1550 | 77 500 | 139 |
| | | | | Frais de subsistance et de déménagement | 150 000 | 268 |
| | | | | Total 23 | 4 691 438 | 8 390 |
| SE_L1a_BirTam_Tam_0120_172<br>Sexe : Masculin | Maison | Non durable | Usage coutumier | La PAP possède 1 case de 9 m2 et une clôture de 20 m. La reconstruction prendra en compte le Facteur d'amélioration de 1,25 | | 0 |
| | | | | 1 case : 9 x 1,25 x 83 050 | 934 313 | 1 671 |
| | | | | 1 clôture : 20 x 1,25 x 1550 | 38 750 | 69 |
| | | | | Frais de subsistance et de déménagement | 150 000 | 268 |
| | | | | Total 24 | 1 123 063 | 2 008 |
| SE_L6a_Tansom_Gou_0038_71<br>Sexe : Masculin | Clôture | Non durable | Propriété | La PAP possède une clôture en bois d'une longueur de 50 m. La reconstruction prendra en compte le Facteur d'amélioration de 1,25 | | 0 |
| | | | | 1 clôture : 50 x 1,25 x 1550 | 96 875 | 173 |
| | | | | Total 25 | 96 875 | 173 |

| Numéro de la parcelle | Structure | Type | Nature de la propriété | Evaluation | Total (FCFA) | Total (dollar US taux utilisé: 559,18 |
|---|---|---|---|---|---|---|
| SE_L1a_BirTam_Kaf_0010_25<br>Sexe : Masculin | Maison | Non durable | Propriété | La PAP possède dans l'emprise 2 cases de 16 m2 chacune et 3 case de 9 m2 chacune classifiées semi durable, avec toit de chaume. Les 5 cases seront relocalisées sur la parcelle de la PAP à l'extérieur de l'emprise. La PAP possède 10 m linéaire de clôture.<br>Indemnisation de reconstruction pour un bâtiment de 5 pièces en dur avec toit de tôle.<br>Habitation: (32 m2 + 27 m2) x 1.25 = 73,75 m2<br>Enclos : 10 m x 1.25 = 12,5 m | | 0 |
| | | | | Habitation : 73,75 x 83050 | 6 124 938 | 10 953 |
| | | | | Clôture 12,5 x 1550 | 19 375 | 35 |
| | | | | Frais de subsistance et de déménagement | 150 000 | 268 |
| | | | | Total 26 | 6 294 313 | 11 256 |
| **BUDGET INDEMNISATION DE RECONSTRUCTION** | | | | | **102 343 663** | **183 025** |

PAR LIGNES SENEGAL:

Budget détaillé d'indemnisation des biens des PAP

| CLCS | PAP | Parcelle | Item | Quantité | Montant | Devise | Détails |
|---|---|---|---|---|---|---|---|
| Gou | **SE_L6a_TanSom_Gou_0023_0026**<br>Sexe: Féminin<br>vulnérabilité éducationnelle | | Vulnérabilité de genre (femmes de 16 ans et plus) | 1 | 15 000 | F.CFA | |
| | | | Vulnérabilité économique | 1 | 25 000 | F.CFA | |
| | | | Vulnérabilité sociale | 1 | 25 000 | F.CFA | |
| | | | Vulnérabilité physique | 0 | 0 | F.CFA | |
| | | | *Nb d'épouse(s) exploitante(s) agricole(s)* | *1* | | | |
| | | **SE_L6a_Tansom_Gou_0028_23** | Cultures | 0,00 | 0 | F.CFA | |
| | | | Travail du sol | 0,00 | 0 | F.CFA | |
| | | | Arbres productifs (emprise 20m) | 26 | 26 000 | F.CFA | Anacardium Occidentale( 26-J) |
| | | | Arbres forestiers utilitaires mâture (emprise 20m) | 0 | 0 | F.CFA | |
| | | | Droit de passage et restrictions | 1 | 5 000 | F.CFA | |
| | | | Indemnisation fixe par pylônes | 0 | 0 | F.CFA | |
| | | | Nombre d'arbres forestiers | 0 | | | |
| | | | **Total PAP** | | **96 000** | **F.CFA** | |
| Gou | **SE_L6a_TanSom_Gou_0023_0028**<br>Personne morale | | | | | | |
| | | **SE_L6a_TanSom_Gou_0033_23** | Cultures | 0,00 | 0 | F.CFA | |
| | | | Travail du sol | 0,00 | 0 | F.CFA | |
| | | | Arbres productifs (emprise 20m) | 0 | 0 | F.CFA | |
| | | | Arbres forestiers utilitaires mâture (emprise 20m) | 0 | 0 | F.CFA | |
| | | | Droit de passage et restrictions | 1 | 0 | F.CFA | |
| | | | Indemnisation fixe par pylônes | 192 | 0 | F.CFA | |
| | | | Nombre d'arbres forestiers | 0 | | | |
| | | | **Total PAP** | | **0** | **F.CFA** | |

PAR LIGNES SENEGAL:

Budget détaillé d'indemnisation des biens des PAP

| | | | | | |
|---|---|---|---|---|---|
| **Gou** | **SE_L6a_TanSom_Gou_0023_0029**<br>Personne morale | | | | |
| | **SE_L6a_TanSom_Gou_0034_23** | Cultures | 0,00 | 0 | F.CFA |
| | | Travail du sol | 0,00 | 0 | F.CFA |
| | | Arbres productifs (emprise 20m) | 0 | 0 | F.CFA |
| | | Arbres forestiers utilitaires mâture (emprise 20m) | 0 | 0 | F.CFA |
| | | Droit de passage et restrictions | 1 | 0 | F.CFA |
| | | Indemnisation fixe par pylônes | 576 | 0 | F.CFA |
| | | Nombre d'arbres forestiers | 0 | | |
| | | **Total PAP** | | **0** | **F.CFA** |
| **Gou** | **SE_L6a_TanSom_Gou_0023_0030**<br>Personne morale | | | | |
| | **SE_L6a_TanSom_Gou_0035_23** | Cultures | 0,00 | 0 | F.CFA |
| | | Travail du sol | 0,00 | 0 | F.CFA |
| | | Arbres productifs (emprise 20m) | 0 | 0 | F.CFA |
| | | Arbres forestiers utilitaires mâture (emprise 20m) | 0 | 0 | F.CFA |
| | | Droit de passage et restrictions | 1 | 0 | F.CFA |
| | | Indemnisation fixe par pylônes | 320 | 0 | F.CFA |
| | | Nombre d'arbres forestiers | 0 | | |
| | | **Total PAP** | | **0** | **F.CFA** |
| **Gou** | **SE_L6a_TanSom_Gou_0023_0031**<br>Personne morale | | | | |
| | **SE_L6a_TanSom_Gou_0036_23** | Cultures | 0,00 | 0 | F.CFA |
| | | Travail du sol | 0,00 | 0 | F.CFA |

| | | | | | | |
|---|---|---|---|---|---|---|
| | | | Arbres productifs (emprise 20m) | 0 | 0 | F.CFA |
| | | | Arbres forestiers utilitaires mâture (emprise 20m) | 0 | 0 | F.CFA |
| | | | Droit de passage et restrictions | 1 | 0 | F.CFA |
| | | | Indemnisation fixe par pylônes | 128 | 0 | F.CFA |
| | | | Nombre d'arbres forestiers | 0 | | |
| | | | **Total PAP** | | **0** | **F.CFA** |
| **Gou** | **SE_L6a_TanSom_Gou_0023_0032** Personne morale | | | | | |
| | | **SE_L6a_TanSom_Gou_0037_23** | Cultures | 0,00 | 0 | F.CFA |
| | | | Travail du sol | 0,00 | 0 | F.CFA |
| | | | Arbres productifs (emprise 20m) | 0 | 0 | F.CFA |
| | | | Arbres forestiers utilitaires mâture (emprise 20m) | 0 | 0 | F.CFA |
| | | | Droit de passage et restrictions | 1 | 0 | F.CFA |
| | | | Indemnisation fixe par pylônes | 128 | 0 | F.CFA |
| | | | Nombre d'arbres forestiers | 0 | | |
| | | | **Total PAP** | | **0** | **F.CFA** |
| **Gou** | **SE_L6a_TanSom_Gou_0023_0033** Personne morale | | | | | |
| | | **SE_L6a_TanSom_Gou_0038_23** | Cultures | 0,00 | 0 | F.CFA |
| | | | Travail du sol | 0,00 | 0 | F.CFA |
| | | | Arbres productifs (emprise 20m) | 0 | 0 | F.CFA |
| | | | Arbres forestiers utilitaires mâture (emprise 20m) | 0 | 0 | F.CFA |
| | | | Droit de passage et restrictions | 1 | 0 | F.CFA |
| | | | Indemnisation fixe par pylônes | 192 | 0 | F.CFA |
| | | | Nombre d'arbres forestiers | 0 | | |
| | | | **Total PAP** | | **0** | **F.CFA** |

PAR LIGNES SENEGAL:

Budget détaillé d'indemnisation des biens des PAP

| | | | | | |
|---|---|---|---|---|---|
| **Gou** | **SE_L6a_TanSom_Gou_0023_0034**<br>Personne morale | | | | |
| | **SE_L6a_TanSom_Gou_0039_23** | Cultures | 0,00 | 0 | F.CFA |
| | | Travail du sol | 0,00 | 0 | F.CFA |
| | | Arbres productifs (emprise 20m) | 0 | 0 | F.CFA |
| | | Arbres forestiers utilitaires mâture (emprise 20m) | 0 | 0 | F.CFA |
| | | Droit de passage et restrictions | 1 | 0 | F.CFA |
| | | Indemnisation fixe par pylônes | 64 | 0 | F.CFA |
| | | Nombre d'arbres forestiers | 0 | | |
| | | **Total PAP** | | **0** | **F.CFA** |
| **Gou** | **SE_L6a_TanSom_Gou_0023_0035**<br>Personne morale | | | | |
| | **SE_L6a_TanSom_Gou_0040_23** | Cultures | 0,00 | 0 | F.CFA |
| | | Travail du sol | 0,00 | 0 | F.CFA |
| | | Arbres productifs (emprise 20m) | 0 | 0 | F.CFA |
| | | Arbres forestiers utilitaires mâture (emprise 20m) | 0 | 0 | F.CFA |
| | | Droit de passage et restrictions | 1 | 0 | F.CFA |
| | | Indemnisation fixe par pylônes | 64 | 0 | F.CFA |
| | | Nombre d'arbres forestiers | 0 | | |
| | | **Total PAP** | | **0** | **F.CFA** |
| **Gou** | **SE_L6a_TanSom_Gou_0023_0036**<br>Personne morale | | | | |
| | **SE_L6a_TanSom_Gou_0041_23** | Cultures | 0,00 | 0 | F.CFA |
| | | Travail du sol | 0,00 | 0 | F.CFA |

| | | | | | | |
|---|---|---|---|---|---|---|
| | | | Arbres productifs (emprise 20m) | 0 | 0 | F.CFA |
| | | | Arbres forestiers utilitaires mâture (emprise 20m) | 0 | 0 | F.CFA |
| | | | Droit de passage et restrictions | 1 | 0 | F.CFA |
| | | | Indemnisation fixe par pylônes | 384 | 0 | F.CFA |
| | | | Nombre d'arbres forestiers | 0 | | |
| | | | **Total PAP** | | **0** | **F.CFA** |
| **Gou** | **SE_L6a_TanSom_Gou_0023_0037** Personne morale | | | | | |
| | | **SE_L6a_TanSom_Gou_0042_23** | Cultures | 0,00 | 0 | F.CFA |
| | | | Travail du sol | 0,00 | 0 | F.CFA |
| | | | Arbres productifs (emprise 20m) | 0 | 0 | F.CFA |
| | | | Arbres forestiers utilitaires mâture (emprise 20m) | 0 | 0 | F.CFA |
| | | | Droit de passage et restrictions | 1 | 0 | F.CFA |
| | | | Indemnisation fixe par pylônes | 192 | 0 | F.CFA |
| | | | Nombre d'arbres forestiers | 0 | | |
| | | | **Total PAP** | | **0** | **F.CFA** |
| **Gou** | **SE_L6a_TanSom_Gou_0023_0038** Personne morale | | | | | |
| | | **SE_L6a_TanSom_Gou_0043_23** | Cultures | 0,00 | 0 | F.CFA |
| | | | Travail du sol | 0,00 | 0 | F.CFA |
| | | | Arbres productifs (emprise 20m) | 0 | 0 | F.CFA |
| | | | Arbres forestiers utilitaires mâture (emprise 20m) | 0 | 0 | F.CFA |
| | | | Droit de passage et restrictions | 1 | 0 | F.CFA |
| | | | Indemnisation fixe par pylônes | 64 | 0 | F.CFA |
| | | | Nombre d'arbres forestiers | 0 | | |
| | | | **Total PAP** | | **0** | **F.CFA** |

| | | | | | | |
|---|---|---|---|---|---|---|
| **Gou** | **SE_L6a_TanSom_Gou_0023_0039**<br>Personne morale | | | | | |
| | | **SE_L6a_TanSom_Gou_0044_23** | Cultures | 0,00 | 0 | F.CFA |
| | | | Travail du sol | 0,00 | 0 | F.CFA |
| | | | Arbres productifs (emprise 20m) | 0 | 0 | F.CFA |
| | | | Arbres forestiers utilitaires mâture (emprise 20m) | 0 | 0 | F.CFA |
| | | | Droit de passage et restrictions | 1 | 0 | F.CFA |
| | | | Indemnisation fixe par pylônes | 1216 | 0 | F.CFA |
| | | | Nombre d'arbres forestiers | 0 | | |
| | | | **Total PAP** | | **0** | **F.CFA** |
| **Gou** | **SE_L6a_TanSom_Gou_0023_0041_L1**<br>Personne morale | | | | | |
| | | **SE_L6a_TanSom_Gou_0046_23** | Cultures | 0,68 | 0 | F.CFA arachide |
| | | | Travail du sol | 0,68 | 0 | F.CFA |
| | | | Arbres productifs (emprise 20m) | 0 | 0 | F.CFA |
| | | | Arbres forestiers utilitaires mâture (emprise 20m) | 0 | 0 | F.CFA |
| | | | Droit de passage et restrictions | 1 | 0 | F.CFA |
| | | | Indemnisation fixe par pylônes | 1728 | 0 | F.CFA |
| | | | Nombre d'arbres forestiers | 101 | | |
| | | | **Total PAP** | | **0** | **F.CFA** |
| **Gou** | **SE_L6a_TanSom_Gou_0023_0042**<br>Sexe: Masculin | | Vulnérabilité de genre (femmes de 16 ans et plus) | 1 | 15 000 | F.CFA |
| | | | Vulnérabilité économique | 1 | 25 000 | F.CFA |
| | | | Vulnérabilité sociale | 1 | 25 000 | F.CFA |
| | | | Vulnérabilité physique | 0 | 0 | F.CFA |
| | | | *Nb d'épouse(s) exploitante(s) agricole(s)* | *0* | | |

| | | | | | | |
|---|---|---|---|---|---|---|
| | | **SE_L6a_TanSom_Gou_0047_23** | Cultures | 0,00 | 0 | F.CFA |
| | | | Travail du sol | 0,00 | 0 | F.CFA |
| | | | Arbres productifs (emprise 20m) | 0 | 0 | F.CFA |
| | | | Arbres forestiers utilitaires mâture (emprise 20m) | 0 | 0 | F.CFA |
| | | | Droit de passage et restrictions | 1 | 5 000 | F.CFA |
| | | | Indemnisation fixe par pylônes | 0 | 0 | F.CFA |
| | | | Nombre d'arbres forestiers | 15 | | |
| | | | **Total PAP** | | **70 000** | **F.CFA** |
| **Gou** | **SE_L6a_TanSom_Gou_0024_0001**<br>Sexe: Masculin | | Vulnérabilité de genre (femmes de 16 ans et plus) | 2 | 30 000 | F.CFA |
| | | | Vulnérabilité économique | 1 | 25 000 | F.CFA |
| | | | Vulnérabilité sociale | 1 | 25 000 | F.CFA |
| | | | Vulnérabilité physique | 0 | 0 | F.CFA |
| | | | *Nb d'épouse(s) exploitante(s) agricole(s)* | *1* | | |
| | | **SE_L6a_TanSom_Gou_0001_24** | Cultures | 0,00 | 0 | F.CFA |
| | | | Travail du sol | 0,00 | 0 | F.CFA |
| | | | Arbres productifs (emprise 20m) | 0 | 0 | F.CFA |
| | | | Arbres forestiers utilitaires mâture (emprise 20m) | 0 | 0 | F.CFA |
| | | | Droit de passage et restrictions | 1 | 5 000 | F.CFA |
| | | | Indemnisation fixe par pylônes | 64 | 20 000 | F.CFA |
| | | | Nombre d'arbres forestiers | 0 | | |
| | | | **Total PAP** | | **105 000** | **F.CFA** |
| **Gou** | **SE_L6a_TanSom_Gou_0024_0002**<br>Sexe: Masculin | | Vulnérabilité de genre (femmes de 16 ans et plus) | 1 | 15 000 | F.CFA |
| | | | Vulnérabilité économique | 1 | 25 000 | F.CFA |
| | | | Vulnérabilité sociale | 1 | 25 000 | F.CFA |
| | | | Vulnérabilité physique | 0 | 0 | F.CFA |
| | | | *Nb d'épouse(s) exploitante(s) agricole(s)* | *0* | | |

| | | | | | |
|---|---|---|---|---|---|
| | | **SE_L6a_TanSom_Gou_0002_24** | Cultures | 0,00 | 0 | F.CFA |
| | | | Travail du sol | 0,00 | 0 | F.CFA |
| | | | Arbres productifs (emprise 20m) | 0 | 0 | F.CFA |
| | | | Arbres forestiers utilitaires mâture (emprise 20m) | 0 | 0 | F.CFA |
| | | | Droit de passage et restrictions | 1 | 5 000 | F.CFA |
| | | | Indemnisation fixe par pylônes | 64 | 20 000 | F.CFA |
| | | | Nombre d'arbres forestiers | 9 | | |
| | | | **Total PAP** | | **90 000** | **F.CFA** |
| **Gou** | **SE_L6a_TanSom_Gou_0024_0002_R2**<br>Sexe: Masculin<br>vulnérabilité éducationnelle | | Vulnérabilité de genre (femmes de 16 ans et plus) | 5 | 75 000 | F.CFA |
| | | | Vulnérabilité économique | 1 | 25 000 | F.CFA |
| | | | Vulnérabilité sociale | 1 | 25 000 | F.CFA |
| | | | Vulnérabilité physique | 1 | 15 000 | F.CFA |
| | | | *Nb d'épouse(s) exploitante(s) agricole(s)* | *2* | | |
| | | **SE_L6a_TanSom_Gou_0003_24_R2** | Cultures | 0,00 | 0 | F.CFA |
| | | | Travail du sol | 0,00 | 0 | F.CFA |
| | | | Arbres productifs (emprise 20m) | 0 | 0 | F.CFA |
| | | | Arbres forestiers utilitaires mâture (emprise 20m) | 0 | 0 | F.CFA |
| | | | Droit de passage et restrictions | 1 | 5 000 | F.CFA |
| | | | Indemnisation fixe par pylônes | 64 | 20 000 | F.CFA |
| | | | Nombre d'arbres forestiers | 12 | | |
| | | | **Total PAP** | | **165 000** | **F.CFA** |
| **Gou** | **SE_L6a_TanSom_Gou_0024_0003**<br>Sexe: Masculin<br>vulnérabilité éducationnelle | | Vulnérabilité de genre (femmes de 16 ans et plus) | 3 | 45 000 | F.CFA |
| | | | Vulnérabilité économique | 1 | 25 000 | F.CFA |
| | | | Vulnérabilité sociale | 1 | 25 000 | F.CFA |
| | | | Vulnérabilité physique | 0 | 0 | F.CFA |
| | | | *Nb d'épouse(s) exploitante(s) agricole(s)* | *3* | | |

| | | | | | | |
|---|---|---|---|---|---|---|
| | | **SE_L6a_TanSom_Gou_0003_24** | Cultures | 0,03 | 0 | F.CFA | sesame |
| | | | Travail du sol | 0,03 | 1 240 | F.CFA | |
| | | | Arbres productifs (emprise 20m) | 32 | 546 250 | F.CFA | Anacardium Occidentale( 15-J), Anacardium Occidentale( 17-M) |
| | | | Arbres forestiers utilitaires mâture (emprise 20m) | 0 | 0 | F.CFA | |
| | | | Droit de passage et restrictions | 1 | 5 000 | F.CFA | |
| | | | Indemnisation fixe par pylônes | 0 | 0 | F.CFA | |
| | | | Nombre d'arbres forestiers | 0 | | | |
| | | | **Total PAP** | | **647 490** | **F.CFA** | |
| **Gou** | **SE_L6a_TanSom_Gou_0024_0003_R2**<br>Sexe: Masculin<br>vulnérabilité éducationnelle | | Vulnérabilité de genre (femmes de 16 ans et plus) | 3 | 45 000 | F.CFA | |
| | | | Vulnérabilité économique | 1 | 25 000 | F.CFA | |
| | | | Vulnérabilité sociale | 1 | 25 000 | F.CFA | |
| | | | Vulnérabilité physique | 0 | 0 | F.CFA | |
| | | | *Nb d'épouse(s) exploitante(s) agricole(s)* | *1* | | | |
| | | **SE_L6a_TanSom_Gou_0004_24_R2** | Cultures | 0,00 | 0 | F.CFA | |
| | | | Travail du sol | 0,00 | 0 | F.CFA | |
| | | | Arbres productifs (emprise 20m) | 0 | 0 | F.CFA | |
| | | | Arbres forestiers utilitaires mâture (emprise 20m) | 2 | 60 000 | F.CFA | Khaya Senegalensis( 2) |
| | | | Droit de passage et restrictions | 1 | 5 000 | F.CFA | |
| | | | Indemnisation fixe par pylônes | 0 | 0 | F.CFA | |
| | | | Nombre d'arbres forestiers | 20 | | | |

PAR LIGNES SENEGAL:

Budget détaillé d'indemnisation des biens des PAP

| | | | | | | |
|---|---|---|---|---|---|---|
| | | **Total PAP** | | **160 000** | **F.CFA** | |
| **Gou** | **SE_L6a_TanSom_Gou_0024_0004**<br>Personne morale | | | | | |
| | **SE_L6a_TanSom_Gou_0004_24** | Cultures | 0,00 | 0 | F.CFA | |
| | | Travail du sol | 0,00 | 0 | F.CFA | |
| | | Arbres productifs (emprise 20m) | 0 | 0 | F.CFA | |
| | | Arbres forestiers utilitaires mâture (emprise 20m) | 0 | 0 | F.CFA | |
| | | Droit de passage et restrictions | 1 | 0 | F.CFA | |
| | | Indemnisation fixe par pylônes | 0 | 0 | F.CFA | |
| | | Nombre d'arbres forestiers | 350 | | | |
| | | **Total PAP** | | **0** | **F.CFA** | |
| **Gou** | **SE_L6a_TanSom_Gou_0024_0005**<br>Sexe: Masculin<br>vulnérabilité éducationnelle | Vulnérabilité de genre (femmes de 16 ans et plus) | 1 | 15 000 | F.CFA | |
| | | Vulnérabilité économique | 1 | 25 000 | F.CFA | |
| | | Vulnérabilité sociale | 1 | 25 000 | F.CFA | |
| | | Vulnérabilité physique | 0 | 0 | F.CFA | |
| | | *Nb d'épouse(s) exploitante(s) agricole(s)* | *1* | | | |
| | **SE_L6a_TanSom_Gou_0005_24** | Cultures | 0,56 | 388 914 | F.CFA | riz |
| | | Travail du sol | 0,56 | 22 224 | F.CFA | |
| | | Arbres productifs (emprise 20m) | 0 | 0 | F.CFA | |
| | | Arbres forestiers utilitaires mâture (emprise 20m) | 0 | 0 | F.CFA | |
| | | Droit de passage et restrictions | 1 | 5 000 | F.CFA | |
| | | Indemnisation fixe par pylônes | 0 | 0 | F.CFA | |
| | | Nombre d'arbres forestiers | 0 | | | |
| | | **Total PAP** | | **481 138** | **F.CFA** | |
| **Gou** | **SE_L6a_TanSom_Gou_0024_0006** | Vulnérabilité de genre (femmes de 16 ans et plus) | 1 | 15 000 | F.CFA | |

| | | | | | | |
|---|---|---|---|---|---|---|
| | Sexe: Masculin | | Vulnérabilité économique | 1 | 25 000 | F.CFA |
| | | | Vulnérabilité sociale | 1 | 25 000 | F.CFA |
| | | | Vulnérabilité physique | 0 | 0 | F.CFA |
| | | | *Nb d'épouse(s) exploitante(s) agricole(s)* | *1* | | |
| | | | | | | |
| | | **SE_L6a_TanSom_Gou_0006_24** | Cultures | 0,00 | 0 | F.CFA |
| | | | Travail du sol | 0,00 | 0 | F.CFA |
| | | | Arbres productifs (emprise 20m) | 0 | 0 | F.CFA |
| | | | Arbres forestiers utilitaires mâture (emprise 20m) | 0 | 0 | F.CFA |
| | | | Droit de passage et restrictions | 1 | 5 000 | F.CFA |
| | | | Indemnisation fixe par pylônes | 0 | 0 | F.CFA |
| | | | Nombre d'arbres forestiers | 0 | | |
| | | | | | | |
| | | | **Total PAP** | | **70 000** | **F.CFA** |
| | | | | | | |
| **Gou** | **SE_L6a_TanSom_Gou_0024_0007** | | Vulnérabilité de genre (femmes de 16 ans et plus) | 6 | 90 000 | F.CFA |
| | Sexe: Masculin | | Vulnérabilité économique | 1 | 25 000 | F.CFA |
| | vulnérabilité éducationnelle | | Vulnérabilité sociale | 1 | 25 000 | F.CFA |
| | | | Vulnérabilité physique | 0 | 0 | F.CFA |
| | | | *Nb d'épouse(s) exploitante(s) agricole(s)* | *3* | | |
| | | | | | | |
| | | **SE_L6a_TanSom_Gou_0007_24** | Cultures | 0,77 | 535 727 | F.CFA |
| | | | Travail du sol | 0,77 | 30 613 | F.CFA |
| | | | Arbres productifs (emprise 20m) | 4 | 203 000 | F.CFA |
| | | | Arbres forestiers utilitaires mâture (emprise 20m) | 0 | 0 | F.CFA |
| | | | Droit de passage et restrictions | 1 | 5 000 | F.CFA |
| | | | Indemnisation fixe par pylônes | 64 | 20 000 | F.CFA |
| | | | Nombre d'arbres forestiers | 0 | | |
| | | | | | | |
| | | | **Total PAP** | | **934 340** | **F.CFA** |

| |
|---|
| riz |
| Anacardium Occidentale( 4-A) |

| | | | | | | |
|---|---|---|---|---|---|---|
| **Gou** | **SE_L6a_TanSom_Gou_0024_0008**<br>Sexe: Masculin<br>vulnérabilité éducationnelle | | Vulnérabilité de genre (femmes de 16 ans et plus) | 2 | 30 000 | F.CFA |
| | | | Vulnérabilité économique | 1 | 25 000 | F.CFA |
| | | | Vulnérabilité sociale | 1 | 25 000 | F.CFA |
| | | | Vulnérabilité physique | 0 | 0 | F.CFA |
| | | | *Nb d'épouse(s) exploitante(s) agricole(s)* | *1* | | |
| | | **SE_L6a_TanSom_Gou_0008_24** | Cultures | 0,33 | 230 792 | F.CFA | riz |
| | | | Travail du sol | 0,33 | 13 188 | F.CFA | |
| | | | Arbres productifs (emprise 20m) | 0 | 0 | F.CFA | |
| | | | Arbres forestiers utilitaires mâture (emprise 20m) | 0 | 0 | F.CFA | |
| | | | Droit de passage et restrictions | 1 | 5 000 | F.CFA | |
| | | | Indemnisation fixe par pylônes | 0 | 0 | F.CFA | |
| | | | Nombre d'arbres forestiers | 0 | | | |
| | | | **Total PAP** | | **328 980** | **F.CFA** | |
| **Gou** | **SE_L6a_TanSom_Gou_0024_0009**<br>Sexe: Masculin<br>vulnérabilité éducationnelle | | Vulnérabilité de genre (femmes de 16 ans et plus) | 1 | 15 000 | F.CFA |
| | | | Vulnérabilité économique | 1 | 25 000 | F.CFA |
| | | | Vulnérabilité sociale | 1 | 25 000 | F.CFA |
| | | | Vulnérabilité physique | 0 | 0 | F.CFA |
| | | | *Nb d'épouse(s) exploitante(s) agricole(s)* | *0* | | |
| | | **SE_L6a_TanSom_Gou_0009_24** | Cultures | 0,24 | 116 464 | F.CFA | mais |
| | | | Travail du sol | 0,24 | 9 507 | F.CFA | |
| | | | Arbres productifs (emprise 20m) | 8 | 406 000 | F.CFA | Anacardium Occidentale( 8-A) |
| | | | Arbres forestiers utilitaires mâture (emprise 20m) | 19 | 190 000 | F.CFA | Adansonia Digitata( 19) |

| | | | | | | |
|---|---|---|---|---|---|---|
| | | | Droit de passage et restrictions | 1 | 5 000 | F.CFA |
| | | | Indemnisation fixe par pylônes | 0 | 0 | F.CFA |
| | | | Nombre d'arbres forestiers | 0 | | |
| | | | | | | |
| | | | **Total PAP** | | **791 971** | **F.CFA** |
| | | | | | | |
| **Gou** | **SE_L6a_TanSom_Gou_0024_0010**<br>Sexe: Masculin | | Vulnérabilité de genre (femmes de 16 ans et plus) | 2 | 30 000 | F.CFA |
| | | | Vulnérabilité économique | 1 | 25 000 | F.CFA |
| | | | Vulnérabilité sociale | 1 | 25 000 | F.CFA |
| | | | Vulnérabilité physique | 0 | 0 | F.CFA |
| | | | *Nb d'épouse(s) exploitante(s) agricole(s)* | *2* | | |
| | | | | | | |
| | | **SE_L6a_TanSom_Gou_0010_24** | Cultures | 0,31 | 218 675 | F.CFA riz |
| | | | Travail du sol | 0,31 | 12 496 | F.CFA |
| | | | Arbres productifs (emprise 20m) | 11 | 558 250 | F.CFA Anacardium Occidentale( 11-A) |
| | | | Arbres forestiers utilitaires mâture (emprise 20m) | 0 | 0 | F.CFA |
| | | | Droit de passage et restrictions | 1 | 5 000 | F.CFA |
| | | | Indemnisation fixe par pylônes | 0 | 0 | F.CFA |
| | | | Nombre d'arbres forestiers | 0 | | |
| | | | | | | |
| | | | **Total PAP** | | **874 420** | **F.CFA** |
| | | | | | | |
| **Gou** | **SE_L6a_TanSom_Gou_0024_0011**<br>Sexe: Masculin<br>vulnérabilité éducationnelle | | Vulnérabilité de genre (femmes de 16 ans et plus) | 3 | 45 000 | F.CFA |
| | | | Vulnérabilité économique | 1 | 25 000 | F.CFA |
| | | | Vulnérabilité sociale | 1 | 25 000 | F.CFA |
| | | | Vulnérabilité physique | 2 | 30 000 | F.CFA |
| | | | *Nb d'épouse(s) exploitante(s) agricole(s)* | *3* | | |
| | | | | | | |
| | | **SE_L6a_TanSom_Gou_0011_24** | Cultures | 0,70 | 492 962 | F.CFA riz |
| | | | Travail du sol | 0,70 | 28 169 | F.CFA |

| | | | | | | |
|---|---|---|---|---|---|---|
| | | | Arbres productifs (emprise 20m) | 5 | 202 250 | F.CFA | Anacardium Occidentale( 3-A), Manguier Non Greffé( 2-A) |
| | | | Arbres forestiers utilitaires mâture (emprise 20m) | 0 | 0 | F.CFA | |
| | | | Droit de passage et restrictions | 1 | 5 000 | F.CFA | |
| | | | Indemnisation fixe par pylônes | 64 | 20 000 | F.CFA | |
| | | | Nombre d'arbres forestiers | 0 | | | |
| | | | **Total PAP** | | **873 381** | **F.CFA** | |
| **Gou** | **SE_L6a_TanSom_Gou_0024_0012**<br>Sexe: Masculin<br>vulnérabilité éducationnelle | | Vulnérabilité de genre (femmes de 16 ans et plus) | 1 | 15 000 | F.CFA | |
| | | | Vulnérabilité économique | 1 | 25 000 | F.CFA | |
| | | | Vulnérabilité sociale | 1 | 25 000 | F.CFA | |
| | | | Vulnérabilité physique | 0 | 0 | F.CFA | |
| | | | *Nb d'épouse(s) exploitante(s) agricole(s)* | *1* | | | |
| | | **SE_L6a_TanSom_Gou_0012_24** | Cultures | 0,27 | 187 190 | F.CFA | riz |
| | | | Travail du sol | 0,27 | 10 697 | F.CFA | |
| | | | Arbres productifs (emprise 20m) | 19 | 964 250 | F.CFA | Anacardium Occidentale( 19-A) |
| | | | Arbres forestiers utilitaires mâture (emprise 20m) | 0 | 0 | F.CFA | |
| | | | Droit de passage et restrictions | 1 | 5 000 | F.CFA | |
| | | | Indemnisation fixe par pylônes | 0 | 0 | F.CFA | |
| | | | Nombre d'arbres forestiers | 0 | | | |
| | | | **Total PAP** | | **1 232 136** | **F.CFA** | |

| | | | | | | |
|---|---|---|---|---|---|---|
| **Gou** | **SE_L6a_TanSom_Gou_0024_0013**<br>Sexe: Masculin | | Vulnérabilité de genre (femmes de 16 ans et plus) | 1 | 15 000 | F.CFA |
| | | | Vulnérabilité économique | 1 | 25 000 | F.CFA |
| | | | Vulnérabilité sociale | 1 | 25 000 | F.CFA |
| | | | Vulnérabilité physique | 0 | 0 | F.CFA |
| | | | *Nb d'épouse(s) exploitante(s) agricole(s)* | *1* | | |
| | | **SE_L6a_TanSom_Gou_0013_24** | Cultures | 0,02 | 8 089 | F.CFA | oseille |
| | | | Travail du sol | 0,02 | 719 | F.CFA |
| | | | Arbres productifs (emprise 20m) | 0 | 0 | F.CFA |
| | | | Arbres forestiers utilitaires mâture (emprise 20m) | 0 | 0 | F.CFA |
| | | | Droit de passage et restrictions | 1 | 5 000 | F.CFA |
| | | | Indemnisation fixe par pylônes | 0 | 0 | F.CFA |
| | | | Nombre d'arbres forestiers | 0 | | |
| | | | **Total PAP** | | **78 808** | **F.CFA** |
| **Gou** | **SE_L6a_TanSom_Gou_0024_0014**<br>Sexe: Masculin<br>vulnérabilité éducationnelle | | Vulnérabilité de genre (femmes de 16 ans et plus) | 2 | 30 000 | F.CFA |
| | | | Vulnérabilité économique | 1 | 25 000 | F.CFA |
| | | | Vulnérabilité sociale | 1 | 25 000 | F.CFA |
| | | | Vulnérabilité physique | 0 | 0 | F.CFA |
| | | | *Nb d'épouse(s) exploitante(s) agricole(s)* | *2* | | |
| | | **SE_L6a_TanSom_Gou_0014_24** | Cultures | 0,58 | 405 684 | F.CFA | riz |
| | | | Travail du sol | 0,58 | 23 182 | F.CFA |
| | | | Arbres productifs (emprise 20m) | 0 | 0 | F.CFA |
| | | | Arbres forestiers utilitaires mâture (emprise 20m) | 1 | 15 000 | F.CFA | Saba Senegalensis( 1) |
| | | | Droit de passage et restrictions | 1 | 5 000 | F.CFA |
| | | | Indemnisation fixe par pylônes | 0 | 0 | F.CFA |
| | | | Nombre d'arbres forestiers | 5 | | |
| | | | **Total PAP** | | **528 866** | **F.CFA** |

| | | | | | | |
|---|---|---|---|---|---|---|
| **Gou** | **SE_L6a_TanSom_Gou_0024_0015**<br>Sexe: Masculin<br>vulnérabilité éducationnelle | | Vulnérabilité de genre (femmes de 16 ans et plus) | 5 | 75 000 | F.CFA |
| | | | Vulnérabilité économique | 1 | 25 000 | F.CFA |
| | | | Vulnérabilité sociale | 1 | 25 000 | F.CFA |
| | | | Vulnérabilité physique | 0 | 0 | F.CFA |
| | | | *Nb d'épouse(s) exploitante(s) agricole(s)* | *3* | | |
| | | **SE_L6a_TanSom_Gou_0015_24** | Cultures | 0,00 | 0 | F.CFA |
| | | | Travail du sol | 0,00 | 0 | F.CFA |
| | | | Arbres productifs (emprise 20m) | 0 | 0 | F.CFA |
| | | | Arbres forestiers utilitaires mâture (emprise 20m) | 0 | 0 | F.CFA |
| | | | Droit de passage et restrictions | 1 | 5 000 | F.CFA |
| | | | Indemnisation fixe par pylônes | 0 | 0 | F.CFA |
| | | | Nombre d'arbres forestiers | 0 | | |
| | | | **Total PAP** | | **130 000** | **F.CFA** |
| **Gou** | **SE_L6a_TanSom_Gou_0024_0016**<br>Sexe: Masculin<br>vulnérabilité éducationnelle | | Vulnérabilité de genre (femmes de 16 ans et plus) | 2 | 30 000 | F.CFA |
| | | | Vulnérabilité économique | 1 | 25 000 | F.CFA |
| | | | Vulnérabilité sociale | 1 | 25 000 | F.CFA |
| | | | Vulnérabilité physique | 0 | 0 | F.CFA |
| | | | *Nb d'épouse(s) exploitante(s) agricole(s)* | *1* | | |
| | | **SE_L6a_TanSom_Gou_0016_24** | Cultures | 0,36 | 160 572 | F.CFA oseille |
| | | | Travail du sol | 0,36 | 14 273 | F.CFA |
| | | | Arbres productifs (emprise 20m) | 0 | 0 | F.CFA |
| | | | Arbres forestiers utilitaires mâture (emprise 20m) | 0 | 0 | F.CFA |
| | | | Droit de passage et restrictions | 1 | 5 000 | F.CFA |
| | | | Indemnisation fixe par pylônes | 0 | 0 | F.CFA |
| | | | Nombre d'arbres forestiers | 0 | | |
| | | | **Total PAP** | | **259 845** | **F.CFA** |

| | | | | | | |
|---|---|---|---|---|---|---|
| **Gou** | **SE_L6a_TanSom_Gou_0024_0017**<br>Sexe: Masculin | | Vulnérabilité de genre (femmes de 16 ans et plus) | 0 | 0 | F.CFA | |
| | | | Vulnérabilité économique | 1 | 25 000 | F.CFA | |
| | | | Vulnérabilité sociale | 1 | 25 000 | F.CFA | |
| | | | Vulnérabilité physique | 0 | 0 | F.CFA | |
| | | | *Nb d'épouse(s) exploitante(s) agricole(s)* | *0* | | | |
| | | **SE_L6a_TanSom_Gou_0017_24** | Cultures | 0,03 | 16 185 | F.CFA | mais |
| | | | Travail du sol | 0,03 | 1 321 | F.CFA | |
| | | | Arbres productifs (emprise 20m) | 0 | 0 | F.CFA | |
| | | | Arbres forestiers utilitaires mâture (emprise 20m) | 0 | 0 | F.CFA | |
| | | | Droit de passage et restrictions | 1 | 5 000 | F.CFA | |
| | | | Indemnisation fixe par pylônes | 0 | 0 | F.CFA | |
| | | | Nombre d'arbres forestiers | 0 | | | |
| | | | **Total PAP** | | **72 506** | **F.CFA** | |
| **Gou** | **SE_L6a_TanSom_Gou_0024_0045**<br>Sexe: Masculin | | Vulnérabilité de genre (femmes de 16 ans et plus) | 2 | 30 000 | F.CFA | |
| | | | Vulnérabilité économique | 1 | 25 000 | F.CFA | |
| | | | Vulnérabilité sociale | 1 | 25 000 | F.CFA | |
| | | | Vulnérabilité physique | 0 | 0 | F.CFA | |
| | | | *Nb d'épouse(s) exploitante(s) agricole(s)* | *0* | | | |
| | | **SE_L6a_Tansom_Gou_0046_24** | Cultures | 0,00 | 0 | F.CFA | |
| | | | Travail du sol | 0,00 | 0 | F.CFA | |
| | | | Arbres productifs (emprise 20m) | 0 | 0 | F.CFA | |
| | | | Arbres forestiers utilitaires mâture (emprise 20m) | 0 | 0 | F.CFA | |
| | | | Droit de passage et restrictions | 1 | 5 000 | F.CFA | |
| | | | Indemnisation fixe par pylônes | 0 | 0 | F.CFA | |
| | | | Nombre d'arbres forestiers | 0 | | | |
| | | | **Total PAP** | | **85 000** | **F.CFA** | |

| | | | | | | |
|---|---|---|---|---|---|---|
| **Gou** | **SE_L6a_TanSom_Gou_0024_0114**<br>Sexe: Féminin<br>vulnérabilité éducationnelle | | Vulnérabilité de genre (femmes de 16 ans et plus) | 2 | 30 000 | F.CFA |
| | | | Vulnérabilité économique | 1 | 25 000 | F.CFA |
| | | | Vulnérabilité sociale | 1 | 25 000 | F.CFA |
| | | | Vulnérabilité physique | 0 | 0 | F.CFA |
| | | | *Nb d'épouse(s) exploitante(s) agricole(s)* | *1* | | |
| | | **SE_L6a_TanSom_Gou_0120_24** | Cultures | 0,06 | 39 970 | F.CFA riz |
| | | | Travail du sol | 0,06 | 2 284 | F.CFA |
| | | | Arbres productifs (emprise 20m) | 0 | 0 | F.CFA |
| | | | Arbres forestiers utilitaires mâture (emprise 20m) | 0 | 0 | F.CFA |
| | | | Droit de passage et restrictions | 1 | 5 000 | F.CFA |
| | | | Indemnisation fixe par pylônes | 0 | 0 | F.CFA |
| | | | Nombre d'arbres forestiers | 0 | | |
| | | | **Total PAP** | | **127 254** | **F.CFA** |
| **Gou** | **SE_L6a_TanSom_Gou_0024_0124**<br>Sexe: Féminin<br>vulnérabilité éducationnelle | | Vulnérabilité de genre (femmes de 16 ans et plus) | 3 | 45 000 | F.CFA |
| | | | Vulnérabilité économique | 1 | 25 000 | F.CFA |
| | | | Vulnérabilité sociale | 1 | 25 000 | F.CFA |
| | | | Vulnérabilité physique | 0 | 0 | F.CFA |
| | | | *Nb d'épouse(s) exploitante(s) agricole(s)* | *1* | | |
| | | **SE_L6a_TanSom_Gou_0130_24** | Cultures | 0,27 | 191 841 | F.CFA riz |
| | | | Travail du sol | 0,27 | 10 962 | F.CFA |
| | | | Arbres productifs (emprise 20m) | 0 | 0 | F.CFA |
| | | | Arbres forestiers utilitaires mâture (emprise 20m) | 0 | 0 | F.CFA |
| | | | Droit de passage et restrictions | 1 | 5 000 | F.CFA |
| | | | Indemnisation fixe par pylônes | 0 | 0 | F.CFA |
| | | | Nombre d'arbres forestiers | 0 | | |
| | | | **Total PAP** | | **302 803** | **F.CFA** |

| | | | | | | |
|---|---|---|---|---|---|---|
| **Gou** | **SE_L6a_TanSom_Gou_0024_0131**<br>Sexe: Masculin<br>vulnérabilité éducationnelle | | Vulnérabilité de genre (femmes de 16 ans et plus) | 1 | 15 000 | F.CFA |
| | | | Vulnérabilité économique | 1 | 25 000 | F.CFA |
| | | | Vulnérabilité sociale | 1 | 25 000 | F.CFA |
| | | | Vulnérabilité physique | 0 | 0 | F.CFA |
| | | | *Nb d'épouse(s) exploitante(s) agricole(s)* | *1* | | |
| | | **SE_L6a_TanSom_Gou_0137_24** | Cultures | 0,00 | 0 | F.CFA |
| | | | Travail du sol | 0,00 | 0 | F.CFA |
| | | | Arbres productifs (emprise 20m) | 0 | 0 | F.CFA |
| | | | Arbres forestiers utilitaires mâture (emprise 20m) | 0 | 0 | F.CFA |
| | | | Droit de passage et restrictions | 1 | 5 000 | F.CFA |
| | | | Indemnisation fixe par pylônes | 0 | 0 | F.CFA |
| | | | Nombre d'arbres forestiers | 0 | | |
| | | | **Total PAP** | | **70 000** | **F.CFA** |
| **Gou** | **SE_L6a_TanSom_Gou_0024_0132**<br>Sexe: Masculin<br>vulnérabilité éducationnelle | | Vulnérabilité de genre (femmes de 16 ans et plus) | 1 | 15 000 | F.CFA |
| | | | Vulnérabilité économique | 1 | 25 000 | F.CFA |
| | | | Vulnérabilité sociale | 1 | 25 000 | F.CFA |
| | | | Vulnérabilité physique | 0 | 0 | F.CFA |
| | | | *Nb d'épouse(s) exploitante(s) agricole(s)* | *1* | | |
| | | **SE_L6a_TanSom_Gou_0138_24** | Cultures | 0,10 | 51 893 | F.CFA sorgho |
| | | | Travail du sol | 0,10 | 3 916 | F.CFA |
| | | | Arbres productifs (emprise 20m) | 0 | 0 | F.CFA |
| | | | Arbres forestiers utilitaires mâture (emprise 20m) | 0 | 0 | F.CFA |
| | | | Droit de passage et restrictions | 1 | 5 000 | F.CFA |
| | | | Indemnisation fixe par pylônes | 0 | 0 | F.CFA |
| | | | Nombre d'arbres forestiers | 0 | | |
| | | | **Total PAP** | | **125 810** | **F.CFA** |

| | | | | | | |
|---|---|---|---|---|---|---|
| **Gou** | **SE_L6a_TanSom_Gou_0024_0133**<br>Sexe: Féminin<br>vulnérabilité éducationnelle | | Vulnérabilité de genre (femmes de 16 ans et plus) | 2 | 30 000 | F.CFA |
| | | | Vulnérabilité économique | 1 | 25 000 | F.CFA |
| | | | Vulnérabilité sociale | 1 | 25 000 | F.CFA |
| | | | Vulnérabilité physique | 0 | 0 | F.CFA |
| | | | *Nb d'épouse(s) exploitante(s) agricole(s)* | *1* | | |
| | | **SE_L6a_TanSom_Gou_0139_24** | Cultures | 0,31 | 216 946 | F.CFA riz |
| | | | Travail du sol | 0,31 | 12 397 | F.CFA |
| | | | Arbres productifs (emprise 20m) | 7 | 355 250 | F.CFA Anacardium Occidentale( 7-A) |
| | | | Arbres forestiers utilitaires mâture (emprise 20m) | 0 | 0 | F.CFA |
| | | | Droit de passage et restrictions | 1 | 5 000 | F.CFA |
| | | | Indemnisation fixe par pylônes | 0 | 0 | F.CFA |
| | | | Nombre d'arbres forestiers | 0 | | |
| | | | **Total PAP** | | **669 593** | **F.CFA** |
| **Gou** | **SE_L6a_TanSom_Gou_0024_0134**<br>Sexe: Masculin<br>vulnérabilité éducationnelle | | Vulnérabilité de genre (femmes de 16 ans et plus) | 5 | 75 000 | F.CFA |
| | | | Vulnérabilité économique | 1 | 25 000 | F.CFA |
| | | | Vulnérabilité sociale | 1 | 25 000 | F.CFA |
| | | | Vulnérabilité physique | 0 | 0 | F.CFA |
| | | | *Nb d'épouse(s) exploitante(s) agricole(s)* | *4* | | |
| | | **SE_L6a_TanSom_Gou_0140_24** | Cultures | 0,01 | 5 300 | F.CFA sorgho |
| | | | Travail du sol | 0,01 | 400 | F.CFA |
| | | | Arbres productifs (emprise 20m) | 49 | 2 486 750 | F.CFA Anacardium Occidentale( 49-A) |

| | | | | | | |
|---|---|---|---|---|---|---|
| | | | Arbres forestiers utilitaires mâture (emprise 20m) | 0 | 0 | F.CFA |
| | | | Droit de passage et restrictions | 1 | 5 000 | F.CFA |
| | | | Indemnisation fixe par pylônes | 64 | 20 000 | F.CFA |
| | | | Nombre d'arbres forestiers | 0 | | |
| | | | **Total PAP** | | **2 642 450** | **F.CFA** |
| **Gou** | **SE_L6a_TanSom_Gou_0024_0135**<br>Sexe: Masculin<br>vulnérabilité éducationnelle | | Vulnérabilité de genre (femmes de 16 ans et plus) | 2 | 30 000 | F.CFA |
| | | | Vulnérabilité économique | 1 | 25 000 | F.CFA |
| | | | Vulnérabilité sociale | 1 | 25 000 | F.CFA |
| | | | Vulnérabilité physique | 1 | 15 000 | F.CFA |
| | | | *Nb d'épouse(s) exploitante(s) agricole(s)* | *0* | | |
| | | **SE_L6a_TanSom_Gou_0141_24** | Cultures | 0,27 | 73 804 | F.CFA arachide |
| | | | Travail du sol | 0,27 | 10 934 | F.CFA |
| | | | Arbres productifs (emprise 20m) | 13 | 659 750 | F.CFA Anacardium Occidentale( 13-A) |
| | | | Arbres forestiers utilitaires mâture (emprise 20m) | 0 | 0 | F.CFA |
| | | | Droit de passage et restrictions | 1 | 5 000 | F.CFA |
| | | | Indemnisation fixe par pylônes | 0 | 0 | F.CFA |
| | | | Nombre d'arbres forestiers | 0 | | |
| | | | **Total PAP** | | **844 488** | **F.CFA** |
| **Gou** | **SE_L6a_TanSom_Gou_0024_0136**<br>Sexe: Masculin<br>vulnérabilité éducationnelle | | Vulnérabilité de genre (femmes de 16 ans et plus) | 2 | 30 000 | F.CFA |
| | | | Vulnérabilité économique | 1 | 25 000 | F.CFA |
| | | | Vulnérabilité sociale | 1 | 25 000 | F.CFA |
| | | | Vulnérabilité physique | 0 | 0 | F.CFA |
| | | | *Nb d'épouse(s) exploitante(s) agricole(s)* | *1* | | |

| | | | | | |
|---|---|---|---|---|---|
| | **SE_L6a_TanSom_Gou_0142_24** | Cultures | 0,00 | 0 | F.CFA |
| | | Travail du sol | 0,00 | 0 | F.CFA |
| | | Arbres productifs (emprise 20m) | 0 | 0 | F.CFA |
| | | Arbres forestiers utilitaires mâture (emprise 20m) | 0 | 0 | F.CFA |
| | | Droit de passage et restrictions | 1 | 5 000 | F.CFA |
| | | Indemnisation fixe par pylônes | 0 | 0 | F.CFA |
| | | Nombre d'arbres forestiers | 0 | | |
| | | **Total PAP** | | **85 000** | **F.CFA** |
| **Gou** | **SE_L6a_TanSom_Gou_0024_0137**<br>Sexe: Masculin<br>vulnérabilité éducationnelle | Vulnérabilité de genre (femmes de 16 ans et plus) | 1 | 15 000 | F.CFA |
| | | Vulnérabilité économique | 1 | 25 000 | F.CFA |
| | | Vulnérabilité sociale | 1 | 25 000 | F.CFA |
| | | Vulnérabilité physique | 1 | 15 000 | F.CFA |
| | | *Nb d'épouse(s) exploitante(s) agricole(s)* | *1* | | |
| | **SE_L6a_TanSom_Gou_0143_24** | Cultures | 0,00 | 0 | F.CFA |
| | | Travail du sol | 0,00 | 0 | F.CFA |
| | | Arbres productifs (emprise 20m) | 0 | 0 | F.CFA |
| | | Arbres forestiers utilitaires mâture (emprise 20m) | 0 | 0 | F.CFA |
| | | Droit de passage et restrictions | 1 | 5 000 | F.CFA |
| | | Indemnisation fixe par pylônes | 0 | 0 | F.CFA |
| | | Nombre d'arbres forestiers | 0 | | |
| | | **Total PAP** | | **85 000** | **F.CFA** |
| **Gou** | **SE_L6a_TanSom_Gou_0024_0138**<br>Sexe: Masculin<br>vulnérabilité éducationnelle | Vulnérabilité de genre (femmes de 16 ans et plus) | 2 | 30 000 | F.CFA |
| | | Vulnérabilité économique | 1 | 25 000 | F.CFA |
| | | Vulnérabilité sociale | 1 | 25 000 | F.CFA |
| | | Vulnérabilité physique | 0 | 0 | F.CFA |
| | | *Nb d'épouse(s) exploitante(s) agricole(s)* | *1* | | |

| | | | | | | |
|---|---|---|---|---|---|---|
| | | **SE_L6a_TanSom_Gou_0144_24** | Cultures | 0,00 | 0 | F.CFA | |
| | | | Travail du sol | 0,00 | 0 | F.CFA | |
| | | | Arbres productifs (emprise 20m) | 0 | 0 | F.CFA | |
| | | | Arbres forestiers utilitaires mâture (emprise 20m) | 0 | 0 | F.CFA | |
| | | | Droit de passage et restrictions | 1 | 5 000 | F.CFA | |
| | | | Indemnisation fixe par pylônes | 0 | 0 | F.CFA | |
| | | | Nombre d'arbres forestiers | 0 | | | |
| | | | **Total PAP** | | **85 000** | **F.CFA** | |
| **Gou** | **SE_L6a_TanSom_Gou_0024_0139**<br>Sexe: Masculin<br>vulnérabilité éducationnelle | | Vulnérabilité de genre (femmes de 16 ans et plus) | 2 | 30 000 | F.CFA | |
| | | | Vulnérabilité économique | 1 | 25 000 | F.CFA | |
| | | | Vulnérabilité sociale | 1 | 25 000 | F.CFA | |
| | | | Vulnérabilité physique | 0 | 0 | F.CFA | |
| | | | *Nb d'épouse(s) exploitante(s) agricole(s)* | *2* | | | |
| | | **SE_L6a_TanSom_Gou_0145_24** | Cultures | 0,18 | 96 655 | F.CFA | sorgho |
| | | | Travail du sol | 0,18 | 7 295 | F.CFA | |
| | | | Arbres productifs (emprise 20m) | 0 | 0 | F.CFA | |
| | | | Arbres forestiers utilitaires mâture (emprise 20m) | 0 | 0 | F.CFA | |
| | | | Droit de passage et restrictions | 1 | 5 000 | F.CFA | |
| | | | Indemnisation fixe par pylônes | 0 | 0 | F.CFA | |
| | | | Nombre d'arbres forestiers | 0 | | | |
| | | | **Total PAP** | | **188 950** | **F.CFA** | |
| **Gou** | **SE_L6a_TanSom_Gou_0024_0140**<br>Sexe: Masculin<br>vulnérabilité éducationnelle | | Vulnérabilité de genre (femmes de 16 ans et plus) | 1 | 15 000 | F.CFA | |
| | | | Vulnérabilité économique | 1 | 25 000 | F.CFA | |
| | | | Vulnérabilité sociale | 1 | 25 000 | F.CFA | |
| | | | Vulnérabilité physique | 0 | 0 | F.CFA | |
| | | | *Nb d'épouse(s) exploitante(s) agricole(s)* | *0* | | | |

| | | | | | | |
|---|---|---|---|---|---|---|
| | | **SE_L6a_TanSom_Gou_0146_24** | Cultures | 0,22 | 150 537 | F.CFA riz |
| | | | Travail du sol | 0,22 | 8 602 | F.CFA |
| | | | Arbres productifs (emprise 20m) | 0 | 0 | F.CFA |
| | | | Arbres forestiers utilitaires mâture (emprise 20m) | 0 | 0 | F.CFA |
| | | | Droit de passage et restrictions | 1 | 5 000 | F.CFA |
| | | | Indemnisation fixe par pylônes | 0 | 0 | F.CFA |
| | | | Nombre d'arbres forestiers | 0 | | |
| | | | **Total PAP** | | **229 139** | **F.CFA** |
| **Gou** | **SE_L6a_TanSom_Gou_0024_0141**<br>Sexe: Féminin<br>vulnérabilité éducationnelle | | Vulnérabilité de genre (femmes de 16 ans et plus) | 1 | 15 000 | F.CFA |
| | | | Vulnérabilité économique | 1 | 25 000 | F.CFA |
| | | | Vulnérabilité sociale | 1 | 25 000 | F.CFA |
| | | | Vulnérabilité physique | 0 | 0 | F.CFA |
| | | | *Nb d'épouse(s) exploitante(s) agricole(s)* | *0* | | |
| | | **SE_L6a_TanSom_Gou_0147_24** | Cultures | 0,00 | 0 | F.CFA |
| | | | Travail du sol | 0,00 | 0 | F.CFA |
| | | | Arbres productifs (emprise 20m) | 0 | 0 | F.CFA |
| | | | Arbres forestiers utilitaires mâture (emprise 20m) | 0 | 0 | F.CFA |
| | | | Droit de passage et restrictions | 1 | 5 000 | F.CFA |
| | | | Indemnisation fixe par pylônes | 0 | 0 | F.CFA |
| | | | Nombre d'arbres forestiers | 0 | | |
| | | | **Total PAP** | | **70 000** | **F.CFA** |
| **Gou** | **SE_L6a_TanSom_Gou_0024_0142**<br>Sexe: Féminin<br>vulnérabilité éducationnelle | | Vulnérabilité de genre (femmes de 16 ans et plus) | 2 | 30 000 | F.CFA |
| | | | Vulnérabilité économique | 1 | 25 000 | F.CFA |
| | | | Vulnérabilité sociale | 1 | 25 000 | F.CFA |
| | | | Vulnérabilité physique | 0 | 0 | F.CFA |
| | | | *Nb d'épouse(s) exploitante(s) agricole(s)* | *1* | | |

| | | | | | | |
|---|---|---|---|---|---|---|
| | | **SE_L6a_TanSom_Gou_0148_24** | Cultures | 0,01 | 7 000 | F.CFA | riz |
| | | | Travail du sol | 0,01 | 400 | F.CFA | |
| | | | Arbres productifs (emprise 20m) | 0 | 0 | F.CFA | |
| | | | Arbres forestiers utilitaires mâture (emprise 20m) | 0 | 0 | F.CFA | |
| | | | Droit de passage et restrictions | 1 | 5 000 | F.CFA | |
| | | | Indemnisation fixe par pylônes | 0 | 0 | F.CFA | |
| | | | Nombre d'arbres forestiers | 0 | | | |
| | | | | | | | |
| | | | **Total PAP** | | **92 400** | **F.CFA** | |
| | | | | | | | |
| **Gou** | **SE_L6a_TanSom_Gou_0024_0143**<br>Sexe: Féminin<br>vulnérabilité éducationnelle | | Vulnérabilité de genre (femmes de 16 ans et plus) | 1 | 15 000 | F.CFA | |
| | | | Vulnérabilité économique | 1 | 25 000 | F.CFA | |
| | | | Vulnérabilité sociale | 1 | 25 000 | F.CFA | |
| | | | Vulnérabilité physique | 0 | 0 | F.CFA | |
| | | | *Nb d'épouse(s) exploitante(s) agricole(s)* | *1* | | | |
| | | | | | | | |
| | | **SE_L6a_TanSom_Gou_0149_24** | Cultures | 0,01 | 3 904 | F.CFA | riz |
| | | | Travail du sol | 0,01 | 223 | F.CFA | |
| | | | Arbres productifs (emprise 20m) | 0 | 0 | F.CFA | |
| | | | Arbres forestiers utilitaires mâture (emprise 20m) | 0 | 0 | F.CFA | |
| | | | Droit de passage et restrictions | 1 | 5 000 | F.CFA | |
| | | | Indemnisation fixe par pylônes | 0 | 0 | F.CFA | |
| | | | Nombre d'arbres forestiers | 0 | | | |
| | | | | | | | |
| | | | **Total PAP** | | **74 127** | **F.CFA** | |
| | | | | | | | |
| **Gou** | **SE_L6a_TanSom_Gou_0024_0144**<br>Sexe: Masculin<br>vulnérabilité éducationnelle | | Vulnérabilité de genre (femmes de 16 ans et plus) | 2 | 30 000 | F.CFA | |
| | | | Vulnérabilité économique | 1 | 25 000 | F.CFA | |
| | | | Vulnérabilité sociale | 1 | 25 000 | F.CFA | |
| | | | Vulnérabilité physique | 0 | 0 | F.CFA | |
| | | | *Nb d'épouse(s) exploitante(s) agricole(s)* | *2* | | | |

| | | | | | | |
|---|---|---|---|---|---|---|
| | | **SE_L6a_TanSom_Gou_0150_24** | Cultures | 0,00 | 0 | F.CFA | |
| | | | Travail du sol | 0,00 | 0 | F.CFA | |
| | | | Arbres productifs (emprise 20m) | 41 | 2 080 750 | F.CFA | Anacardium Occidentale( 41-A) |
| | | | Arbres forestiers utilitaires mâture (emprise 20m) | 0 | 0 | F.CFA | |
| | | | Droit de passage et restrictions | 1 | 5 000 | F.CFA | |
| | | | Indemnisation fixe par pylônes | 0 | 0 | F.CFA | |
| | | | Nombre d'arbres forestiers | 0 | | | |
| | | | **Total PAP** | | **2 165 750** | **F.CFA** | |
| **Gou** | **SE_L6a_TanSom_Gou_0063_0026**<br>Sexe: Masculin<br>vulnérabilité éducationnelle | | Vulnérabilité de genre (femmes de 16 ans et plus) | 2 | 30 000 | F.CFA | |
| | | | Vulnérabilité économique | 1 | 25 000 | F.CFA | |
| | | | Vulnérabilité sociale | 1 | 25 000 | F.CFA | |
| | | | Vulnérabilité physique | 0 | 0 | F.CFA | |
| | | | *Nb d'épouse(s) exploitante(s) agricole(s)* | *1* | | | |
| | | **SE_L6a_TanSom_Gou_0035_63** | Cultures | 0,00 | 0 | F.CFA | |
| | | | Travail du sol | 0,00 | 0 | F.CFA | |
| | | | Arbres productifs (emprise 20m) | 0 | 0 | F.CFA | |
| | | | Arbres forestiers utilitaires mâture (emprise 20m) | 0 | 0 | F.CFA | |
| | | | Droit de passage et restrictions | 1 | 5 000 | F.CFA | |
| | | | Indemnisation fixe par pylônes | 0 | 0 | F.CFA | |
| | | | Nombre d'arbres forestiers | 0 | | | |
| | | | **Total PAP** | | **85 000** | **F.CFA** | |
| **Gou** | **SE_L6a_TanSom_Gou_0063_0027**<br>Sexe: Masculin<br>vulnérabilité éducationnelle | | Vulnérabilité de genre (femmes de 16 ans et plus) | 3 | 45 000 | F.CFA | |
| | | | Vulnérabilité économique | 1 | 25 000 | F.CFA | |
| | | | Vulnérabilité sociale | 1 | 25 000 | F.CFA | |
| | | | Vulnérabilité physique | 0 | 0 | F.CFA | |

| | | | | | | |
|---|---|---|---|---|---|---|
| | | *Nb d'épouse(s) exploitante(s) agricole(s)* | *0* | | | |
| | | | | | | |
| | **SE_L6a_TanSom_Gou_0036_63** | Cultures | 1,09 | 293 911 | F.CFA | arachide |
| | | Travail du sol | 1,09 | 43 542 | F.CFA | |
| | | Arbres productifs (emprise 20m) | 0 | 0 | F.CFA | |
| | | Arbres forestiers utilitaires mâture (emprise 20m) | 2 | 40 000 | F.CFA | Cordyla Pinnata( 2) |
| | | Droit de passage et restrictions | 1 | 5 000 | F.CFA | |
| | | Indemnisation fixe par pylônes | 0 | 0 | F.CFA | |
| | | Nombre d'arbres forestiers | 0 | | | |
| | | | | | | |
| | | **Total PAP** | | **477 453** | **F.CFA** | |
| | | | | | | |
| **Gou** | **SE_L6a_TanSom_Gou_0063_0028**<br>Sexe: Masculin<br>vulnérabilité éducationnelle | Vulnérabilité de genre (femmes de 16 ans et plus) | 1 | 15 000 | F.CFA | |
| | | Vulnérabilité économique | 1 | 25 000 | F.CFA | |
| | | Vulnérabilité sociale | 1 | 25 000 | F.CFA | |
| | | Vulnérabilité physique | 0 | 0 | F.CFA | |
| | | *Nb d'épouse(s) exploitante(s) agricole(s)* | *0* | | | |
| | | | | | | |
| | **SE_L6a_TanSom_Gou_0037_63** | Cultures | 0,40 | 280 521 | F.CFA | riz |
| | | Travail du sol | 0,40 | 16 030 | F.CFA | |
| | | Arbres productifs (emprise 20m) | 0 | 0 | F.CFA | |
| | | Arbres forestiers utilitaires mâture (emprise 20m) | 2 | 40 000 | F.CFA | Cordyla Pinnata( 2) |
| | | Droit de passage et restrictions | 1 | 5 000 | F.CFA | |
| | | Indemnisation fixe par pylônes | 64 | 20 000 | F.CFA | |
| | | Nombre d'arbres forestiers | 2 | | | |
| | | | | | | |
| | | **Total PAP** | | **426 551** | **F.CFA** | |
| | | | | | | |
| **Gou** | **SE_L6a_TanSom_Gou_0063_0029**<br>Sexe: Masculin | Vulnérabilité de genre (femmes de 16 ans et plus) | 2 | 30 000 | F.CFA | |
| | | Vulnérabilité économique | 1 | 25 000 | F.CFA | |

| | | | | | | |
|---|---|---|---|---|---|---|
| | vulnérabilité éducationnelle | | Vulnérabilité sociale | 1 | 25 000 | F.CFA | |
| | | | Vulnérabilité physique | 0 | 0 | F.CFA | |
| | | | *Nb d'épouse(s) exploitante(s) agricole(s)* | *0* | | | |
| | | | | | | | |
| | | **SE_L6a_TanSom_Gou_0038_63** | Cultures | 0,71 | 190 782 | F.CFA | arachide |
| | | | Travail du sol | 0,71 | 28 264 | F.CFA | |
| | | | Arbres productifs (emprise 20m) | 0 | 0 | F.CFA | |
| | | | Arbres forestiers utilitaires mâture (emprise 20m) | 0 | 0 | F.CFA | |
| | | | Droit de passage et restrictions | 1 | 5 000 | F.CFA | |
| | | | Indemnisation fixe par pylônes | 0 | 0 | F.CFA | |
| | | | Nombre d'arbres forestiers | 0 | | | |
| | | | | | | | |
| | | | **Total PAP** | | **304 046** | **F.CFA** | |
| | | | | | | | |
| **Gou** | **SE_L6a_TanSom_Gou_0063_0030**<br>Sexe: Masculin<br>vulnérabilité éducationnelle | | Vulnérabilité de genre (femmes de 16 ans et plus) | 1 | 15 000 | F.CFA | |
| | | | Vulnérabilité économique | 1 | 25 000 | F.CFA | |
| | | | Vulnérabilité sociale | 1 | 25 000 | F.CFA | |
| | | | Vulnérabilité physique | 0 | 0 | F.CFA | |
| | | | *Nb d'épouse(s) exploitante(s) agricole(s)* | *0* | | | |
| | | | | | | | |
| | | **SE_L6a_TanSom_Gou_0039_63** | Cultures | 0,00 | 0 | F.CFA | |
| | | | Travail du sol | 0,00 | 0 | F.CFA | |
| | | | Arbres productifs (emprise 20m) | 0 | 0 | F.CFA | |
| | | | Arbres forestiers utilitaires mâture (emprise 20m) | 0 | 0 | F.CFA | |
| | | | Droit de passage et restrictions | 1 | 5 000 | F.CFA | |
| | | | Indemnisation fixe par pylônes | 0 | 0 | F.CFA | |
| | | | Nombre d'arbres forestiers | 0 | | | |
| | | | | | | | |
| | | | **Total PAP** | | **70 000** | **F.CFA** | |
| | | | | | | | |
| **Gou** | **SE_L6a_TanSom_Gou_0063_0031**<br>Sexe: Masculin | | Vulnérabilité de genre (femmes de 16 ans et plus) | 1 | 15 000 | F.CFA | |
| | | | Vulnérabilité économique | 1 | 25 000 | F.CFA | |

| | | | | | | |
|---|---|---|---|---|---|---|
| | vulnérabilité éducationnelle | | Vulnérabilité sociale | 1 | 25 000 | F.CFA | |
| | | | Vulnérabilité physique | 0 | 0 | F.CFA | |
| | | | *Nb d'épouse(s) exploitante(s) agricole(s)* | *0* | | | |
| | | | | | | | |
| | | **SE_L6a_TanSom_Gou_0040_63** | Cultures | 0,96 | 259 769 | F.CFA | arachide |
| | | | Travail du sol | 0,96 | 38 484 | F.CFA | |
| | | | Arbres productifs (emprise 20m) | 0 | 0 | F.CFA | |
| | | | Arbres forestiers utilitaires mâture (emprise 20m) | 1 | 20 000 | F.CFA | Cordyla Pinnata( 1) |
| | | | Droit de passage et restrictions | 1 | 5 000 | F.CFA | |
| | | | Indemnisation fixe par pylônes | 64 | 20 000 | F.CFA | |
| | | | Nombre d'arbres forestiers | 0 | | | |
| | | | | | | | |
| | | | **Total PAP** | | **408 253** | **F.CFA** | |
| | | | | | | | |
| **Gou** | **SE_L6a_TanSom_Gou_0063_0032**<br>Sexe: Masculin<br>vulnérabilité éducationnelle | | Vulnérabilité de genre (femmes de 16 ans et plus) | 3 | 45 000 | F.CFA | |
| | | | Vulnérabilité économique | 1 | 25 000 | F.CFA | |
| | | | Vulnérabilité sociale | 1 | 25 000 | F.CFA | |
| | | | Vulnérabilité physique | 0 | 0 | F.CFA | |
| | | | *Nb d'épouse(s) exploitante(s) agricole(s)* | *0* | | | |
| | | | | | | | |
| | | **SE_L6a_TanSom_Gou_0041_63** | Cultures | 0,65 | 327 162 | F.CFA | haricot |
| | | | Travail du sol | 0,65 | 26 173 | F.CFA | |
| | | | Arbres productifs (emprise 20m) | 0 | 0 | F.CFA | |
| | | | Arbres forestiers utilitaires mâture (emprise 20m) | 0 | 0 | F.CFA | |
| | | | Droit de passage et restrictions | 1 | 5 000 | F.CFA | |
| | | | Indemnisation fixe par pylônes | 0 | 0 | F.CFA | |
| | | | Nombre d'arbres forestiers | 1 | | | |
| | | | | | | | |
| | | | **Total PAP** | | **453 335** | **F.CFA** | |
| | | | | | | | |
| **Gou** | **SE_L6a_TanSom_Gou_0063_0033** | | Vulnérabilité de genre (femmes de 16 ans et plus) | 1 | 15 000 | F.CFA | |

| | | | | | | |
|---|---|---|---|---|---|---|
| | Sexe: Masculin<br>vulnérabilité éducationnelle | Vulnérabilité économique | 1 | 25 000 | F.CFA | |
| | | Vulnérabilité sociale | 1 | 25 000 | F.CFA | |
| | | Vulnérabilité physique | 0 | 0 | F.CFA | |
| | | *Nb d'épouse(s) exploitante(s) agricole(s)* | *0* | | | |
| | **SE_L6a_TanSom_Gou_0042_63** | Cultures | 0,09 | 25 402 | F.CFA | arachide |
| | | Travail du sol | 0,09 | 3 763 | F.CFA | |
| | | Arbres productifs (emprise 20m) | 0 | 0 | F.CFA | |
| | | Arbres forestiers utilitaires mâture (emprise 20m) | 1 | 20 000 | F.CFA | Cordyla Pinnata( 1) |
| | | Droit de passage et restrictions | 1 | 5 000 | F.CFA | |
| | | Indemnisation fixe par pylônes | 64 | 20 000 | F.CFA | |
| | | Nombre d'arbres forestiers | 0 | | | |
| | | **Total PAP** | | **139 165** | **F.CFA** | |
| **Gou** | **SE_L6a_TanSom_Gou_0063_0034** | Vulnérabilité de genre (femmes de 16 ans et plus) | 2 | 30 000 | F.CFA | |
| | Sexe: Masculin<br>vulnérabilité éducationnelle | Vulnérabilité économique | 1 | 25 000 | F.CFA | |
| | | Vulnérabilité sociale | 1 | 25 000 | F.CFA | |
| | | Vulnérabilité physique | 0 | 0 | F.CFA | |
| | | *Nb d'épouse(s) exploitante(s) agricole(s)* | *0* | | | |
| | **SE_L6a_TanSom_Gou_0043_63** | Cultures | 0,09 | 46 679 | F.CFA | haricot |
| | | Travail du sol | 0,09 | 3 734 | F.CFA | |
| | | Arbres productifs (emprise 20m) | 0 | 0 | F.CFA | |
| | | Arbres forestiers utilitaires mâture (emprise 20m) | 1 | 20 000 | F.CFA | Cordyla Pinnata( 1) |
| | | Droit de passage et restrictions | 1 | 5 000 | F.CFA | |
| | | Indemnisation fixe par pylônes | 0 | 0 | F.CFA | |
| | | Nombre d'arbres forestiers | 0 | | | |
| | | **Total PAP** | | **155 413** | **F.CFA** | |

| | | | | | | |
|---|---|---|---|---|---|---|
| **Gou** | **SE_L6a_TanSom_Gou_0063_0036**<br>Sexe: Masculin<br>vulnérabilité éducationnelle | | Vulnérabilité de genre (femmes de 16 ans et plus) | 2 | 30 000 | F.CFA |
| | | | Vulnérabilité économique | 1 | 25 000 | F.CFA |
| | | | Vulnérabilité sociale | 1 | 25 000 | F.CFA |
| | | | Vulnérabilité physique | 0 | 0 | F.CFA |
| | | | *Nb d'épouse(s) exploitante(s) agricole(s)* | *0* | | |
| | | **SE_L6a_TanSom_Gou_0045_63** | Cultures | 0,43 | 115 760 | F.CFA arachide |
| | | | Travail du sol | 0,43 | 17 150 | F.CFA |
| | | | Arbres productifs (emprise 20m) | 0 | 0 | F.CFA |
| | | | Arbres forestiers utilitaires mâture (emprise 20m) | 0 | 0 | F.CFA |
| | | | Droit de passage et restrictions | 1 | 5 000 | F.CFA |
| | | | Indemnisation fixe par pylônes | 64 | 20 000 | F.CFA |
| | | | Nombre d'arbres forestiers | 3 | | |
| | | | **Total PAP** | | **237 910** | **F.CFA** |
| **Gou** | **SE_L6a_TanSom_Gou_0063_0038**<br>Sexe: Masculin<br>vulnérabilité éducationnelle | | Vulnérabilité de genre (femmes de 16 ans et plus) | 3 | 45 000 | F.CFA |
| | | | Vulnérabilité économique | 1 | 25 000 | F.CFA |
| | | | Vulnérabilité sociale | 1 | 25 000 | F.CFA |
| | | | Vulnérabilité physique | 0 | 0 | F.CFA |
| | | | *Nb d'épouse(s) exploitante(s) agricole(s)* | *0* | | |
| | | **SE_L6a_TanSom_Gou_0047_63** | Cultures | 0,32 | 75 675 | F.CFA mil |
| | | | Travail du sol | 0,32 | 12 612 | F.CFA |
| | | | Arbres productifs (emprise 20m) | 0 | 0 | F.CFA |
| | | | Arbres forestiers utilitaires mâture (emprise 20m) | 0 | 0 | F.CFA |
| | | | Droit de passage et restrictions | 1 | 5 000 | F.CFA |
| | | | Indemnisation fixe par pylônes | 0 | 0 | F.CFA |
| | | | Nombre d'arbres forestiers | 0 | | |
| | | | **Total PAP** | | **188 287** | **F.CFA** |

| | | | | | | |
|---|---|---|---|---|---|---|
| **Gou** | **SE_L6a_TanSom_Gou_0063_0039**<br>Sexe: Masculin<br>vulnérabilité éducationnelle | | Vulnérabilité de genre (femmes de 16 ans et plus) | 4 | 60 000 | F.CFA |
| | | | Vulnérabilité économique | 1 | 25 000 | F.CFA |
| | | | Vulnérabilité sociale | 1 | 25 000 | F.CFA |
| | | | Vulnérabilité physique | 1 | 15 000 | F.CFA |
| | | | *Nb d'épouse(s) exploitante(s) agricole(s)* | *3* | | |
| | | **SE_L6a_TanSom_Gou_0048_63** | Cultures | 0,39 | 93 056 | F.CFA mil |
| | | | Travail du sol | 0,39 | 15 509 | F.CFA |
| | | | Arbres productifs (emprise 20m) | 0 | 0 | F.CFA |
| | | | Arbres forestiers utilitaires mâture (emprise 20m) | 1 | 20 000 | F.CFA Cordyla Pinnata( 1) |
| | | | Droit de passage et restrictions | 1 | 5 000 | F.CFA |
| | | | Indemnisation fixe par pylônes | 64 | 20 000 | F.CFA |
| | | | Nombre d'arbres forestiers | 0 | | |
| | | | **Total PAP** | | **278 566** | **F.CFA** |
| **Gou** | **SE_L6a_TanSom_Gou_0063_0041**<br>Sexe: Masculin<br>vulnérabilité éducationnelle | | Vulnérabilité de genre (femmes de 16 ans et plus) | 2 | 30 000 | F.CFA |
| | | | Vulnérabilité économique | 1 | 25 000 | F.CFA |
| | | | Vulnérabilité sociale | 1 | 25 000 | F.CFA |
| | | | Vulnérabilité physique | 0 | 0 | F.CFA |
| | | | *Nb d'épouse(s) exploitante(s) agricole(s)* | *2* | | |
| | | **SE_L6a_TanSom_Gou_0050_63** | Cultures | 0,30 | 70 833 | F.CFA mil |
| | | | Travail du sol | 0,30 | 11 806 | F.CFA |
| | | | Arbres productifs (emprise 20m) | 2 | 62 500 | F.CFA Anacardium Occidentale( 2-M) |
| | | | Arbres forestiers utilitaires mâture (emprise 20m) | 0 | 0 | F.CFA |
| | | | Droit de passage et restrictions | 1 | 5 000 | F.CFA |
| | | | Indemnisation fixe par pylônes | 0 | 0 | F.CFA |

| | | | | | | |
|---|---|---|---|---|---|---|
| | | | Nombre d'arbres forestiers | 0 | | |
| | | | **Total PAP** | | **230 139** | **F.CFA** |
| **Gou** | **SE_L6a_TanSom_Gou_0063_0042**<br>Sexe: Masculin<br>vulnérabilité éducationnelle | | Vulnérabilité de genre (femmes de 16 ans et plus) | 2 | 30 000 | F.CFA |
| | | | Vulnérabilité économique | 1 | 25 000 | F.CFA |
| | | | Vulnérabilité sociale | 1 | 25 000 | F.CFA |
| | | | Vulnérabilité physique | 0 | 0 | F.CFA |
| | | | *Nb d'épouse(s) exploitante(s) agricole(s)* | *0* | | |
| | | **SE_L6a_TanSom_Gou_0051_63** | Cultures | 0,69 | 165 253 | F.CFA mil |
| | | | Travail du sol | 0,69 | 27 542 | F.CFA |
| | | | Arbres productifs (emprise 20m) | 0 | 0 | F.CFA |
| | | | Arbres forestiers utilitaires mâture (emprise 20m) | 0 | 0 | F.CFA |
| | | | Droit de passage et restrictions | 1 | 5 000 | F.CFA |
| | | | Indemnisation fixe par pylônes | 64 | 20 000 | F.CFA |
| | | | Nombre d'arbres forestiers | 0 | | |
| | | | **Total PAP** | | **297 795** | **F.CFA** |
| **Gou** | **SE_L6a_TanSom_Gou_0063_0043**<br>Sexe: Masculin<br>vulnérabilité éducationnelle | | Vulnérabilité de genre (femmes de 16 ans et plus) | 5 | 75 000 | F.CFA |
| | | | Vulnérabilité économique | 1 | 25 000 | F.CFA |
| | | | Vulnérabilité sociale | 1 | 25 000 | F.CFA |
| | | | Vulnérabilité physique | 0 | 0 | F.CFA |
| | | | *Nb d'épouse(s) exploitante(s) agricole(s)* | *3* | | |
| | | **SE_L6a_TanSom_Gou_0054_63** | Cultures | 2,41 | 650 160 | F.CFA arachide |
| | | | Travail du sol | 2,41 | 96 320 | F.CFA |
| | | | Arbres productifs (emprise 20m) | 0 | 0 | F.CFA |
| | | | Arbres forestiers utilitaires mâture (emprise 20m) | 25 | 500 000 | F.CFA Cordyla Pinnata( 25) |
| | | | Droit de passage et restrictions | 1 | 5 000 | F.CFA |

| | | | | | | |
|---|---|---|---|---|---|---|
| | | Indemnisation fixe par pylônes | 64 | 20 000 | F.CFA | |
| | | Nombre d'arbres forestiers | 10 | | | |
| | | | | | | |
| | **SE_L6a_TanSom_Gou_0052_63** | Cultures | 0,42 | 100 233 | F.CFA | mil |
| | | Travail du sol | 0,42 | 16 706 | F.CFA | |
| | | Arbres productifs (emprise 20m) | 0 | 0 | F.CFA | |
| | | Arbres forestiers utilitaires mâture (emprise 20m) | 0 | 0 | F.CFA | |
| | | Droit de passage et restrictions | 1 | 5 000 | F.CFA | |
| | | Indemnisation fixe par pylônes | 0 | 0 | F.CFA | |
| | | Nombre d'arbres forestiers | 3 | | | |
| | | | | | | |
| | | **Total PAP** | | **1 518 419** | **F.CFA** | |
| | | | | | | |
| **Gou** | **SE_L6a_TanSom_Gou_0063_0048**<br>Sexe: Masculin<br>vulnérabilité éducationnelle | Vulnérabilité de genre (femmes de 16 ans et plus) | 2 | 30 000 | F.CFA | |
| | | Vulnérabilité économique | 1 | 25 000 | F.CFA | |
| | | Vulnérabilité sociale | 1 | 25 000 | F.CFA | |
| | | Vulnérabilité physique | 0 | 0 | F.CFA | |
| | | *Nb d'épouse(s) exploitante(s) agricole(s)* | *2* | | | |
| | | | | | | |
| | **SE_L6a_TanSom_Gou_0059_63** | Cultures | 0,69 | 187 065 | F.CFA | arachide |
| | | Travail du sol | 0,69 | 27 713 | F.CFA | |
| | | Arbres productifs (emprise 20m) | 0 | 0 | F.CFA | |
| | | Arbres forestiers utilitaires mâture (emprise 20m) | 0 | 0 | F.CFA | |
| | | Droit de passage et restrictions | 1 | 5 000 | F.CFA | |
| | | Indemnisation fixe par pylônes | 0 | 0 | F.CFA | |
| | | Nombre d'arbres forestiers | 0 | | | |
| | | | | | | |
| | | **Total PAP** | | **299 778** | **F.CFA** | |
| | | | | | | |
| **Gou** | **SE_L6a_TanSom_Gou_0063_0049**<br>Sexe: Masculin<br>vulnérabilité éducationnelle | Vulnérabilité de genre (femmes de 16 ans et plus) | 1 | 15 000 | F.CFA | |
| | | Vulnérabilité économique | 1 | 25 000 | F.CFA | |
| | | Vulnérabilité sociale | 1 | 25 000 | F.CFA | |
| | | Vulnérabilité physique | 0 | 0 | F.CFA | |

| | | | | | | |
|---|---|---|---|---|---|---|
| | | *Nb d'épouse(s) exploitante(s) agricole(s)* | *2* | | | |
| | | **SE_L6a_TanSom_Gou_0060_63** | Cultures | 0,99 | 268 001 | F.CFA | arachide |
| | | | Travail du sol | 0,99 | 39 704 | F.CFA | |
| | | | Arbres productifs (emprise 20m) | 0 | 0 | F.CFA | |
| | | | Arbres forestiers utilitaires mâture (emprise 20m) | 1 | 20 000 | F.CFA | Cordyla Pinnata( 1) |
| | | | Droit de passage et restrictions | 1 | 5 000 | F.CFA | |
| | | | Indemnisation fixe par pylônes | 64 | 20 000 | F.CFA | |
| | | | Nombre d'arbres forestiers | 0 | | | |
| | | | **Total PAP** | | **417 704** | **F.CFA** | |
| **Gou** | **SE_L6a_TanSom_Gou_0063_0050**<br>Sexe: Masculin<br>vulnérabilité éducationnelle | | Vulnérabilité de genre (femmes de 16 ans et plus) | 3 | 45 000 | F.CFA | |
| | | | Vulnérabilité économique | 1 | 25 000 | F.CFA | |
| | | | Vulnérabilité sociale | 1 | 25 000 | F.CFA | |
| | | | Vulnérabilité physique | 0 | 0 | F.CFA | |
| | | | *Nb d'épouse(s) exploitante(s) agricole(s)* | *3* | | | |
| | | **SE_L6a_TanSom_Gou_0061_63** | Cultures | 0,95 | 255 472 | F.CFA | arachide |
| | | | Travail du sol | 0,95 | 37 848 | F.CFA | |
| | | | Arbres productifs (emprise 20m) | 0 | 0 | F.CFA | |
| | | | Arbres forestiers utilitaires mâture (emprise 20m) | 0 | 0 | F.CFA | |
| | | | Droit de passage et restrictions | 1 | 5 000 | F.CFA | |
| | | | Indemnisation fixe par pylônes | 0 | 0 | F.CFA | |
| | | | Nombre d'arbres forestiers | 0 | | | |
| | | | **Total PAP** | | **393 320** | **F.CFA** | |
| **Gou** | **SE_L6a_TanSom_Gou_0064_0029**<br>Sexe: Masculin<br>vulnérabilité éducationnelle | | Vulnérabilité de genre (femmes de 16 ans et plus) | 1 | 15 000 | F.CFA | |
| | | | Vulnérabilité économique | 1 | 25 000 | F.CFA | |
| | | | Vulnérabilité sociale | 1 | 25 000 | F.CFA | |

| | | | | | | |
|---|---|---|---|---|---|---|
| | | | Vulnérabilité physique | 0 | 0 | F.CFA |
| | | | *Nb d'épouse(s) exploitante(s) agricole(s)* | *0* | | |
| | | **SE_L6a_TanSom_Gou_0059_64** | Cultures | 0,64 | 152 853 | F.CFA mil |
| | | | Travail du sol | 0,64 | 25 475 | F.CFA |
| | | | Arbres productifs (emprise 20m) | 10 | 10 000 | F.CFA Anacardium Occidentale( 10-J) |
| | | | Arbres forestiers utilitaires mâture (emprise 20m) | 0 | 0 | F.CFA |
| | | | Droit de passage et restrictions | 1 | 5 000 | F.CFA |
| | | | Indemnisation fixe par pylônes | 0 | 0 | F.CFA |
| | | | Nombre d'arbres forestiers | 0 | | |
| | | **SE_L6a_TanSom_Gou_0052_64** | Cultures | 1,19 | 321 840 | F.CFA arachide |
| | | | Travail du sol | 1,19 | 47 680 | F.CFA |
| | | | Arbres productifs (emprise 20m) | 0 | 0 | F.CFA |
| | | | Arbres forestiers utilitaires mâture (emprise 20m) | 0 | 0 | F.CFA |
| | | | Droit de passage et restrictions | 1 | 5 000 | F.CFA |
| | | | Indemnisation fixe par pylônes | 64 | 20 000 | F.CFA |
| | | | Nombre d'arbres forestiers | 4 | | |
| | | | **Total PAP** | | **652 848** | **F.CFA** |
| **Gou** | **SE_L6a_TanSom_Gou_0064_0031**<br>Sexe: Masculin<br>vulnérabilité éducationnelle | | Vulnérabilité de genre (femmes de 16 ans et plus) | 2 | 30 000 | F.CFA |
| | | | Vulnérabilité économique | 1 | 25 000 | F.CFA |
| | | | Vulnérabilité sociale | 1 | 25 000 | F.CFA |
| | | | Vulnérabilité physique | 0 | 0 | F.CFA |
| | | | *Nb d'épouse(s) exploitante(s) agricole(s)* | *2* | | |
| | | **SE_L6a_TanSom_Gou_0054_64** | Cultures | 0,04 | 9 216 | F.CFA mil |
| | | | Travail du sol | 0,04 | 1 536 | F.CFA |

| | | | | | | | |
|---|---|---|---|---|---|---|---|
| | | | Arbres productifs (emprise 20m) | 0 | 0 | F.CFA | |
| | | | Arbres forestiers utilitaires mâture (emprise 20m) | 0 | 0 | F.CFA | |
| | | | Droit de passage et restrictions | 1 | 5 000 | F.CFA | |
| | | | Indemnisation fixe par pylônes | 0 | 0 | F.CFA | |
| | | | Nombre d'arbres forestiers | 0 | | | |
| | | | | | | | |
| | | **SE_L6a_TanSom_Gou_0056_64** | Cultures | 1,00 | 269 211 | F.CFA | arachide |
| | | | Travail du sol | 1,00 | 39 883 | F.CFA | |
| | | | Arbres productifs (emprise 20m) | 0 | 0 | F.CFA | |
| | | | Arbres forestiers utilitaires mâture (emprise 20m) | 1 | 10 000 | F.CFA | Adansonia Digitata( 1) |
| | | | Droit de passage et restrictions | 1 | 5 000 | F.CFA | |
| | | | Indemnisation fixe par pylônes | 0 | 0 | F.CFA | |
| | | | Nombre d'arbres forestiers | 2 | | | |
| | | | | | | | |
| | | **SE_L6a_TanSom_Gou_0057_64** | Cultures | 0,81 | 194 297 | F.CFA | mil |
| | | | Travail du sol | 0,81 | 32 383 | F.CFA | |
| | | | Arbres productifs (emprise 20m) | 0 | 0 | F.CFA | |
| | | | Arbres forestiers utilitaires mâture (emprise 20m) | 0 | 0 | F.CFA | |
| | | | Droit de passage et restrictions | 1 | 5 000 | F.CFA | |
| | | | Indemnisation fixe par pylônes | 0 | 0 | F.CFA | |
| | | | Nombre d'arbres forestiers | 0 | | | |
| | | | | | | | |
| | | | **Total PAP** | | **651 526** | **F.CFA** | |
| | | | | | | | |
| **Gou** | **SE_L6a_TanSom_Gou_0064_0034**<br>Sexe: Masculin<br>vulnérabilité éducationnelle | | Vulnérabilité de genre (femmes de 16 ans et plus) | 5 | 75 000 | F.CFA | |
| | | | Vulnérabilité économique | 1 | 25 000 | F.CFA | |
| | | | Vulnérabilité sociale | 1 | 25 000 | F.CFA | |
| | | | Vulnérabilité physique | 0 | 0 | F.CFA | |
| | | | *Nb d'épouse(s) exploitante(s) agricole(s)* | *1* | | | |

| | | | | | | |
|---|---|---|---|---|---|---|
| | | **SE_L6a_TanSom_Gou_0061_64** | Cultures | 1,91 | 515 346 | F.CFA | arachide |
| | | | Travail du sol | 1,91 | 76 348 | F.CFA | |
| | | | Arbres productifs (emprise 20m) | 0 | 0 | F.CFA | |
| | | | Arbres forestiers utilitaires mâture (emprise 20m) | 2 | 40 000 | F.CFA | Cordyla Pinnata( 2) |
| | | | Droit de passage et restrictions | 1 | 5 000 | F.CFA | |
| | | | Indemnisation fixe par pylônes | 64 | 20 000 | F.CFA | |
| | | | Nombre d'arbres forestiers | 0 | | | |
| | | **SE_L6a_TanSom_Gou_0073_64** | Cultures | 1,13 | 306 355 | F.CFA | arachide |
| | | | Travail du sol | 1,13 | 45 386 | F.CFA | |
| | | | Arbres productifs (emprise 20m) | 0 | 0 | F.CFA | |
| | | | Arbres forestiers utilitaires mâture (emprise 20m) | 0 | 0 | F.CFA | |
| | | | Droit de passage et restrictions | 1 | 5 000 | F.CFA | |
| | | | Indemnisation fixe par pylônes | 64 | 20 000 | F.CFA | |
| | | | Nombre d'arbres forestiers | 0 | | | |
| | | | **Total PAP** | | **1 158 435** | **F.CFA** | |
| **Gou** | **SE_L6a_TanSom_Gou_0064_0036**<br>Sexe: Masculin<br>vulnérabilité éducationnelle | | Vulnérabilité de genre (femmes de 16 ans et plus) | 5 | 75 000 | F.CFA | |
| | | | Vulnérabilité économique | 1 | 25 000 | F.CFA | |
| | | | Vulnérabilité sociale | 1 | 25 000 | F.CFA | |
| | | | Vulnérabilité physique | 0 | 0 | F.CFA | |
| | | | *Nb d'épouse(s) exploitante(s) agricole(s)* | *1* | | | |
| | | **SE_L6a_TanSom_Gou_0063_64** | Cultures | 0,79 | 212 811 | F.CFA | arachide |
| | | | Travail du sol | 0,79 | 31 528 | F.CFA | |
| | | | Arbres productifs (emprise 20m) | 0 | 0 | F.CFA | |
| | | | Arbres forestiers utilitaires mâture (emprise 20m) | 0 | 0 | F.CFA | |
| | | | Droit de passage et restrictions | 1 | 5 000 | F.CFA | |
| | | | Indemnisation fixe par pylônes | 64 | 20 000 | F.CFA | |
| | | | Nombre d'arbres forestiers | 0 | | | |

PAR LIGNES SENEGAL:

Budget détaillé d'indemnisation des biens des PAP

| | | | | | | |
|---|---|---|---|---|---|---|
| | | **Total PAP** | | **394 339** | **F.CFA** | |
| **Gou** | **SE_L6a_TanSom_Gou_0064_0038**<br>Sexe: Masculin<br>vulnérabilité éducationnelle | Vulnérabilité de genre (femmes de 16 ans et plus) | 4 | 60 000 | F.CFA | |
| | | Vulnérabilité économique | 1 | 25 000 | F.CFA | |
| | | Vulnérabilité sociale | 1 | 25 000 | F.CFA | |
| | | Vulnérabilité physique | 0 | 0 | F.CFA | |
| | | *Nb d'épouse(s) exploitante(s) agricole(s)* | *1* | | | |
| | **SE_L6a_TanSom_Gou_0065_64** | Cultures | 2,77 | 748 540 | F.CFA | arachide |
| | | Travail du sol | 2,77 | 110 895 | F.CFA | |
| | | Arbres productifs (emprise 20m) | 0 | 0 | F.CFA | |
| | | Arbres forestiers utilitaires mâture (emprise 20m) | 0 | 0 | F.CFA | |
| | | Droit de passage et restrictions | 1 | 5 000 | F.CFA | |
| | | Indemnisation fixe par pylônes | 64 | 20 000 | F.CFA | |
| | | Nombre d'arbres forestiers | 0 | | | |
| | | **Total PAP** | | **994 434** | **F.CFA** | |
| **Gou** | **SE_L6a_TanSom_Gou_0064_0040**<br>Sexe: Masculin<br>vulnérabilité éducationnelle | Vulnérabilité de genre (femmes de 16 ans et plus) | 2 | 30 000 | F.CFA | |
| | | Vulnérabilité économique | 1 | 25 000 | F.CFA | |
| | | Vulnérabilité sociale | 1 | 25 000 | F.CFA | |
| | | Vulnérabilité physique | 0 | 0 | F.CFA | |
| | | *Nb d'épouse(s) exploitante(s) agricole(s)* | *1* | | | |
| | **SE_L6a_TanSom_Gou_0067_64** | Cultures | 1,67 | 400 210 | F.CFA | mil |
| | | Travail du sol | 1,67 | 66 702 | F.CFA | |
| | | Arbres productifs (emprise 20m) | 0 | 0 | F.CFA | |
| | | Arbres forestiers utilitaires mâture (emprise 20m) | 0 | 0 | F.CFA | |
| | | Droit de passage et restrictions | 1 | 5 000 | F.CFA | |
| | | Indemnisation fixe par pylônes | 64 | 20 000 | F.CFA | |
| | | Nombre d'arbres forestiers | 0 | | | |

PAR LIGNES SENEGAL:

Budget détaillé d'indemnisation des biens des PAP

| | | | | | | |
|---|---|---|---|---|---|---|
| | | **Total PAP** | | **571 911** | **F.CFA** | |
| **Gou** | **SE_L6a_TanSom_Gou_0064_0041**<br>Sexe: Masculin<br>vulnérabilité éducationnelle | Vulnérabilité de genre (femmes de 16 ans et plus) | 3 | 45 000 | F.CFA | |
| | | Vulnérabilité économique | 1 | 25 000 | F.CFA | |
| | | Vulnérabilité sociale | 1 | 25 000 | F.CFA | |
| | | Vulnérabilité physique | 0 | 0 | F.CFA | |
| | | *Nb d'épouse(s) exploitante(s) agricole(s)* | *1* | | | |
| | **SE_L6a_TanSom_Gou_0068_64** | Cultures | 0,83 | 198 359 | F.CFA | mil |
| | | Travail du sol | 0,83 | 33 060 | F.CFA | |
| | | Arbres productifs (emprise 20m) | 0 | 0 | F.CFA | |
| | | Arbres forestiers utilitaires mâture (emprise 20m) | 0 | 0 | F.CFA | |
| | | Droit de passage et restrictions | 1 | 5 000 | F.CFA | |
| | | Indemnisation fixe par pylônes | 0 | 0 | F.CFA | |
| | | Nombre d'arbres forestiers | 0 | | | |
| | **SE_L6a_TanSom_Gou_0072_64** | Cultures | 0,05 | 13 698 | F.CFA | arachide |
| | | Travail du sol | 0,05 | 2 029 | F.CFA | |
| | | Arbres productifs (emprise 20m) | 0 | 0 | F.CFA | |
| | | Arbres forestiers utilitaires mâture (emprise 20m) | 0 | 0 | F.CFA | |
| | | Droit de passage et restrictions | 1 | 5 000 | F.CFA | |
| | | Indemnisation fixe par pylônes | 0 | 0 | F.CFA | |
| | | Nombre d'arbres forestiers | 0 | | | |
| | | **Total PAP** | | **352 146** | **F.CFA** | |
| **Gou** | **SE_L6a_TanSom_Gou_0064_0044**<br>Sexe: Masculin<br>vulnérabilité éducationnelle | Vulnérabilité de genre (femmes de 16 ans et plus) | 2 | 30 000 | F.CFA | |
| | | Vulnérabilité économique | 1 | 25 000 | F.CFA | |
| | | Vulnérabilité sociale | 1 | 25 000 | F.CFA | |
| | | Vulnérabilité physique | 0 | 0 | F.CFA | |
| | | *Nb d'épouse(s) exploitante(s) agricole(s)* | *2* | | | |

| | | | | | | |
|---|---|---|---|---|---|---|
| | | **SE_L6a_TanSom_Gou_0071_64** | Cultures | 0,73 | 197 837 | F.CFA | arachide |
| | | | Travail du sol | 0,73 | 29 309 | F.CFA | |
| | | | Arbres productifs (emprise 20m) | 0 | 0 | F.CFA | |
| | | | Arbres forestiers utilitaires mâture (emprise 20m) | 0 | 0 | F.CFA | |
| | | | Droit de passage et restrictions | 1 | 5 000 | F.CFA | |
| | | | Indemnisation fixe par pylônes | 64 | 20 000 | F.CFA | |
| | | | Nombre d'arbres forestiers | 0 | | | |
| | | | **Total PAP** | | **332 146** | **F.CFA** | |
| **Gou** | **SE_L6a_TanSom_Gou_0064_0046**<br>Sexe: Masculin<br>vulnérabilité éducationnelle | | Vulnérabilité de genre (femmes de 16 ans et plus) | 2 | 30 000 | F.CFA | |
| | | | Vulnérabilité économique | 1 | 25 000 | F.CFA | |
| | | | Vulnérabilité sociale | 1 | 25 000 | F.CFA | |
| | | | Vulnérabilité physique | 0 | 0 | F.CFA | |
| | | | *Nb d'épouse(s) exploitante(s) agricole(s)* | *1* | | | |
| | | **SE_L6a_TanSom_Gou_0075_64** | Cultures | 1,66 | 398 642 | F.CFA | mil |
| | | | Travail du sol | 1,66 | 66 440 | F.CFA | |
| | | | Arbres productifs (emprise 20m) | 0 | 0 | F.CFA | |
| | | | Arbres forestiers utilitaires mâture (emprise 20m) | 7 | 140 000 | F.CFA | Cordyla Pinnata( 7) |
| | | | Droit de passage et restrictions | 1 | 5 000 | F.CFA | |
| | | | Indemnisation fixe par pylônes | 64 | 20 000 | F.CFA | |
| | | | Nombre d'arbres forestiers | 2 | | | |
| | | | **Total PAP** | | **710 082** | **F.CFA** | |
| **Gou** | **SE_L6a_TanSom_Gou_0066_0032**<br>Sexe: Masculin<br>vulnérabilité éducationnelle | | Vulnérabilité de genre (femmes de 16 ans et plus) | 3 | 45 000 | F.CFA | |
| | | | Vulnérabilité économique | 1 | 25 000 | F.CFA | |
| | | | Vulnérabilité sociale | 1 | 25 000 | F.CFA | |
| | | | Vulnérabilité physique | 0 | 0 | F.CFA | |

| | | | | | | |
|---|---|---|---|---|---|---|
| | | | *Nb d'épouse(s) exploitante(s) agricole(s)* | *0* | | |
| | | | | | | |
| | | **SE_L6a_TanSom_Gou_0045_66** | Cultures | 0,42 | 113 443 | F.CFA | arachide |
| | | | Travail du sol | 0,42 | 16 806 | F.CFA | |
| | | | Arbres productifs (emprise 20m) | 0 | 0 | F.CFA | |
| | | | Arbres forestiers utilitaires mâture (emprise 20m) | 1 | 20 000 | F.CFA | Cordyla Pinnata( 1) |
| | | | Droit de passage et restrictions | 1 | 5 000 | F.CFA | |
| | | | Indemnisation fixe par pylônes | 64 | 20 000 | F.CFA | |
| | | | Nombre d'arbres forestiers | 1 | | | |
| | | | | | | | |
| | | | **Total PAP** | | **270 250** | **F.CFA** | |
| | | | | | | | |
| **Gou** | **SE_L6a_TanSom_Gou_0066_0033**<br>Sexe: Masculin<br>vulnérabilité éducationnelle | | Vulnérabilité de genre (femmes de 16 ans et plus) | 1 | 15 000 | F.CFA | |
| | | | Vulnérabilité économique | 1 | 25 000 | F.CFA | |
| | | | Vulnérabilité sociale | 1 | 25 000 | F.CFA | |
| | | | Vulnérabilité physique | 0 | 0 | F.CFA | |
| | | | *Nb d'épouse(s) exploitante(s) agricole(s)* | *0* | | | |
| | | | | | | | |
| | | **SE_L6a_TanSom_Gou_0046_66** | Cultures | 0,65 | 175 384 | F.CFA | arachide |
| | | | Travail du sol | 0,65 | 25 983 | F.CFA | |
| | | | Arbres productifs (emprise 20m) | 0 | 0 | F.CFA | |
| | | | Arbres forestiers utilitaires mâture (emprise 20m) | 1 | 20 000 | F.CFA | Cordyla Pinnata( 1) |
| | | | Droit de passage et restrictions | 1 | 5 000 | F.CFA | |
| | | | Indemnisation fixe par pylônes | 0 | 0 | F.CFA | |
| | | | Nombre d'arbres forestiers | 0 | | | |
| | | | | | | | |
| | | | **Total PAP** | | **291 367** | **F.CFA** | |
| | | | | | | | |
| **Gou** | **SE_L6a_TanSom_Gou_0066_0034**<br>Sexe: Masculin | | Vulnérabilité de genre (femmes de 16 ans et plus) | 3 | 45 000 | F.CFA | |
| | | | Vulnérabilité économique | 1 | 25 000 | F.CFA | |

| | | | | | | |
|---|---|---|---|---|---|---|
| | vulnérabilité éducationnelle | | Vulnérabilité sociale | 1 | 25 000 | F.CFA | |
| | | | Vulnérabilité physique | 0 | 0 | F.CFA | |
| | | | *Nb d'épouse(s) exploitante(s) agricole(s)* | *0* | | | |
| | | | | | | | |
| | | **SE_L6a_TanSom_Gou_0047_66** | Cultures | 0,64 | 152 565 | F.CFA | mil |
| | | | Travail du sol | 0,64 | 25 427 | F.CFA | |
| | | | Arbres productifs (emprise 20m) | 0 | 0 | F.CFA | |
| | | | Arbres forestiers utilitaires mâture (emprise 20m) | 0 | 0 | F.CFA | |
| | | | Droit de passage et restrictions | 1 | 5 000 | F.CFA | |
| | | | Indemnisation fixe par pylônes | 0 | 0 | F.CFA | |
| | | | Nombre d'arbres forestiers | 1 | | | |
| | | | | | | | |
| | | | **Total PAP** | | **277 992** | **F.CFA** | |
| | | | | | | | |
| **Gou** | **SE_L6a_TanSom_Gou_0066_0035**<br>Sexe: Masculin<br>vulnérabilité éducationnelle | | Vulnérabilité de genre (femmes de 16 ans et plus) | 3 | 45 000 | F.CFA | |
| | | | Vulnérabilité économique | 1 | 25 000 | F.CFA | |
| | | | Vulnérabilité sociale | 1 | 25 000 | F.CFA | |
| | | | Vulnérabilité physique | 0 | 0 | F.CFA | |
| | | | *Nb d'épouse(s) exploitante(s) agricole(s)* | *0* | | | |
| | | | | | | | |
| | | **SE_L6a_TanSom_Gou_0049_66** | Cultures | 1,12 | 303 310 | F.CFA | arachide |
| | | | Travail du sol | 1,12 | 44 935 | F.CFA | |
| | | | Arbres productifs (emprise 20m) | 0 | 0 | F.CFA | |
| | | | Arbres forestiers utilitaires mâture (emprise 20m) | 0 | 0 | F.CFA | |
| | | | Droit de passage et restrictions | 1 | 5 000 | F.CFA | |
| | | | Indemnisation fixe par pylônes | 0 | 0 | F.CFA | |
| | | | Nombre d'arbres forestiers | 0 | | | |
| | | | | | | | |
| | | | **Total PAP** | | **448 245** | **F.CFA** | |
| | | | | | | | |
| **Gou** | **SE_L6a_TanSom_Gou_0066_0036**<br>Sexe: Masculin | | Vulnérabilité de genre (femmes de 16 ans et plus) | 2 | 30 000 | F.CFA | |
| | | | Vulnérabilité économique | 1 | 25 000 | F.CFA | |

| | | | | | | |
|---|---|---|---|---|---|---|
| | vulnérabilité éducationnelle | | Vulnérabilité sociale | 1 | 25 000 | F.CFA | |
| | | | Vulnérabilité physique | 0 | 0 | F.CFA | |
| | | | *Nb d'épouse(s) exploitante(s) agricole(s)* | *0* | | | |
| | | | | | | | |
| | | **SE_L6a_TanSom_Gou_0050_66** | Cultures | 0,82 | 407 943 | F.CFA | haricot |
| | | | Travail du sol | 0,82 | 32 635 | F.CFA | |
| | | | Arbres productifs (emprise 20m) | 0 | 0 | F.CFA | |
| | | | Arbres forestiers utilitaires mâture (emprise 20m) | 0 | 0 | F.CFA | |
| | | | Droit de passage et restrictions | 1 | 5 000 | F.CFA | |
| | | | Indemnisation fixe par pylônes | 64 | 20 000 | F.CFA | |
| | | | Nombre d'arbres forestiers | 0 | | | |
| | | | | | | | |
| | | | **Total PAP** | | **545 578** | **F.CFA** | |
| | | | | | | | |
| **Gou** | **SE_L6a_TanSom_Gou_0066_0037**<br>Sexe: Masculin<br>vulnérabilité éducationnelle | | Vulnérabilité de genre (femmes de 16 ans et plus) | 1 | 15 000 | F.CFA | |
| | | | Vulnérabilité économique | 1 | 25 000 | F.CFA | |
| | | | Vulnérabilité sociale | 1 | 25 000 | F.CFA | |
| | | | Vulnérabilité physique | 0 | 0 | F.CFA | |
| | | | *Nb d'épouse(s) exploitante(s) agricole(s)* | *0* | | | |
| | | | | | | | |
| | | **SE_L6a_TanSom_Gou_0051_66** | Cultures | 0,42 | 100 773 | F.CFA | mil |
| | | | Travail du sol | 0,42 | 16 795 | F.CFA | |
| | | | Arbres productifs (emprise 20m) | 0 | 0 | F.CFA | |
| | | | Arbres forestiers utilitaires mâture (emprise 20m) | 1 | 20 000 | F.CFA | Cordyla Pinnata( 1) |
| | | | Droit de passage et restrictions | 1 | 5 000 | F.CFA | |
| | | | Indemnisation fixe par pylônes | 0 | 0 | F.CFA | |
| | | | Nombre d'arbres forestiers | 0 | | | |
| | | | | | | | |
| | | | **Total PAP** | | **207 568** | **F.CFA** | |
| | | | | | | | |
| **Gou** | **SE_L6a_TanSom_Gou_0066_0038** | | Vulnérabilité de genre (femmes de 16 ans et plus) | 1 | 15 000 | F.CFA | |

| | | | | | | |
|---|---|---|---|---|---|---|
| | Sexe: Masculin vulnérabilité éducationnelle | | Vulnérabilité économique | 1 | 25 000 | F.CFA | |
| | | | Vulnérabilité sociale | 1 | 25 000 | F.CFA | |
| | | | Vulnérabilité physique | 0 | 0 | F.CFA | |
| | | | *Nb d'épouse(s) exploitante(s) agricole(s)* | *0* | | | |
| | | | | | | | |
| | | **SE_L6A_TanSom_Gou_0052_66** | Cultures | 0,49 | 131 819 | F.CFA | arachide |
| | | | Travail du sol | 0,49 | 19 529 | F.CFA | |
| | | | Arbres productifs (emprise 20m) | 0 | 0 | F.CFA | |
| | | | Arbres forestiers utilitaires mâture (emprise 20m) | 1 | 20 000 | F.CFA | Cordyla Pinnata( 1) |
| | | | Droit de passage et restrictions | 1 | 5 000 | F.CFA | |
| | | | Indemnisation fixe par pylônes | 0 | 0 | F.CFA | |
| | | | Nombre d'arbres forestiers | 0 | | | |
| | | | | | | | |
| | | | **Total PAP** | | **241 347** | **F.CFA** | |
| | | | | | | | |
| **Gou** | **SE_L6a_TanSom_Gou_0066_0039** | | Vulnérabilité de genre (femmes de 16 ans et plus) | 3 | 45 000 | F.CFA | |
| | Sexe: Masculin vulnérabilité éducationnelle | | Vulnérabilité économique | 1 | 25 000 | F.CFA | |
| | | | Vulnérabilité sociale | 1 | 25 000 | F.CFA | |
| | | | Vulnérabilité physique | 0 | 0 | F.CFA | |
| | | | *Nb d'épouse(s) exploitante(s) agricole(s)* | *0* | | | |
| | | | | | | | |
| | | **SE_L6a_TanSom_Gou_0053_66** | Cultures | 0,94 | 252 596 | F.CFA | arachide |
| | | | Travail du sol | 0,94 | 37 422 | F.CFA | |
| | | | Arbres productifs (emprise 20m) | 0 | 0 | F.CFA | |
| | | | Arbres forestiers utilitaires mâture (emprise 20m) | 22 | 440 000 | F.CFA | Cordyla Pinnata( 22) |
| | | | Droit de passage et restrictions | 1 | 5 000 | F.CFA | |
| | | | Indemnisation fixe par pylônes | 64 | 20 000 | F.CFA | |
| | | | Nombre d'arbres forestiers | 0 | | | |
| | | | | | | | |
| | | | **Total PAP** | | **850 018** | **F.CFA** | |

| | | | | | |
|---|---|---|---|---|---|
| **Gou** | **SE_L6a_TanSom_Gou_0067_0047**<br>Personne morale | | | | |
| | | **SE_L6a_TanSom_Gou_0059_67** | Cultures | 0,00 | 0 F.CFA |
| | | | Travail du sol | 0,00 | 0 F.CFA |
| | | | Arbres productifs (emprise 20m) | 0 | 0 F.CFA |
| | | | Arbres forestiers utilitaires mâture (emprise 20m) | 0 | 0 F.CFA |
| | | | Droit de passage et restrictions | 1 | 0 F.CFA |
| | | | Indemnisation fixe par pylônes | 192 | 0 F.CFA |
| | | | Nombre d'arbres forestiers | 40 | |
| | | | **Total PAP** | | **0 F.CFA** |
| **Gou** | **SE_L6a_TanSom_Gou_0067_0048**<br>Sexe: Masculin<br>vulnérabilité éducationnelle | | Vulnérabilité de genre (femmes de 16 ans et plus) | 5 | 75 000 F.CFA |
| | | | Vulnérabilité économique | 1 | 25 000 F.CFA |
| | | | Vulnérabilité sociale | 1 | 25 000 F.CFA |
| | | | Vulnérabilité physique | 0 | 0 F.CFA |
| | | | *Nb d'épouse(s) exploitante(s) agricole(s)* | *4* | |
| | | **SE_L6a_TanSom_Gou_0060_67** | Cultures | 0,00 | 0 F.CFA |
| | | | Travail du sol | 0,00 | 0 F.CFA |
| | | | Arbres productifs (emprise 20m) | 0 | 0 F.CFA |
| | | | Arbres forestiers utilitaires mâture (emprise 20m) | 0 | 0 F.CFA |
| | | | Droit de passage et restrictions | 1 | 5 000 F.CFA |
| | | | Indemnisation fixe par pylônes | 64 | 20 000 F.CFA |
| | | | Nombre d'arbres forestiers | 2 | |
| | | | **Total PAP** | | **150 000 F.CFA** |
| **Gou** | **SE_L6a_TanSom_Gou_0067_0049**<br>Sexe: Masculin<br>vulnérabilité éducationnelle | | Vulnérabilité de genre (femmes de 16 ans et plus) | 1 | 15 000 F.CFA |
| | | | Vulnérabilité économique | 1 | 25 000 F.CFA |
| | | | Vulnérabilité sociale | 1 | 25 000 F.CFA |

| | | | | | | |
|---|---|---|---|---|---|---|
| | | | Vulnérabilité physique | 0 | 0 | F.CFA |
| | | | *Nb d'épouse(s) exploitante(s) agricole(s)* | *1* | | |
| | | | | | | |
| | | **SE_L6a_TanSom_Gou_0061_67** | Cultures | 0,00 | 0 | F.CFA |
| | | | Travail du sol | 0,00 | 0 | F.CFA |
| | | | Arbres productifs (emprise 20m) | 0 | 0 | F.CFA |
| | | | Arbres forestiers utilitaires mâture (emprise 20m) | 0 | 0 | F.CFA |
| | | | Droit de passage et restrictions | 1 | 5 000 | F.CFA |
| | | | Indemnisation fixe par pylônes | 0 | 0 | F.CFA |
| | | | Nombre d'arbres forestiers | 0 | | |
| | | | | | | |
| | | | **Total PAP** | | **70 000** | **F.CFA** |
| | | | | | | |
| **Gou** | **SE_L6a_TanSom_Gou_0067_0050**<br>Sexe: Masculin<br>vulnérabilité éducationnelle | | Vulnérabilité de genre (femmes de 16 ans et plus) | 1 | 15 000 | F.CFA |
| | | | Vulnérabilité économique | 1 | 25 000 | F.CFA |
| | | | Vulnérabilité sociale | 1 | 25 000 | F.CFA |
| | | | Vulnérabilité physique | 0 | 0 | F.CFA |
| | | | *Nb d'épouse(s) exploitante(s) agricole(s)* | *1* | | |
| | | | | | | |
| | | **SE_L6a_TanSom_Gou_0062_67** | Cultures | 0,00 | 0 | F.CFA |
| | | | Travail du sol | 0,00 | 0 | F.CFA |
| | | | Arbres productifs (emprise 20m) | 0 | 0 | F.CFA |
| | | | Arbres forestiers utilitaires mâture (emprise 20m) | 2 | 40 000 | F.CFA Cordyla Pinnata( 2) |
| | | | Droit de passage et restrictions | 1 | 5 000 | F.CFA |
| | | | Indemnisation fixe par pylônes | 64 | 20 000 | F.CFA |
| | | | Nombre d'arbres forestiers | 0 | | |
| | | | | | | |
| | | | **Total PAP** | | **130 000** | **F.CFA** |
| | | | | | | |
| **Gou** | **SE_L6a_TanSom_Gou_0067_0051**<br>Sexe: Masculin | | Vulnérabilité de genre (femmes de 16 ans et plus) | 3 | 45 000 | F.CFA |
| | | | Vulnérabilité économique | 1 | 25 000 | F.CFA |

| | | | | | | | |
|---|---|---|---|---|---|---|---|
| | vulnérabilité éducationnelle | | Vulnérabilité sociale | 1 | 25 000 | F.CFA | |
| | | | Vulnérabilité physique | 0 | 0 | F.CFA | |
| | | | *Nb d'épouse(s) exploitante(s) agricole(s)* | *2* | | | |
| | | | | | | | |
| | | **SE_L6a_TanSom_Gou_0063_67** | Cultures | 0,22 | 58 250 | F.CFA | arachide |
| | | | Travail du sol | 0,22 | 8 630 | F.CFA | |
| | | | Arbres productifs (emprise 20m) | 0 | 0 | F.CFA | |
| | | | Arbres forestiers utilitaires mâture (emprise 20m) | 0 | 0 | F.CFA | |
| | | | Droit de passage et restrictions | 1 | 5 000 | F.CFA | |
| | | | Indemnisation fixe par pylônes | 0 | 0 | F.CFA | |
| | | | Nombre d'arbres forestiers | 0 | | | |
| | | | | | | | |
| | | | **Total PAP** | | **166 880** | **F.CFA** | |
| | | | | | | | |
| **Gou** | **SE_L6a_TanSom_Gou_0067_0052**<br>Sexe: Masculin<br>vulnérabilité éducationnelle | | Vulnérabilité de genre (femmes de 16 ans et plus) | 2 | 30 000 | F.CFA | |
| | | | Vulnérabilité économique | 1 | 25 000 | F.CFA | |
| | | | Vulnérabilité sociale | 1 | 25 000 | F.CFA | |
| | | | Vulnérabilité physique | 0 | 0 | F.CFA | |
| | | | *Nb d'épouse(s) exploitante(s) agricole(s)* | *1* | | | |
| | | | | | | | |
| | | **SE_L6a_TanSom_Gou_0064_67** | Cultures | 0,34 | 166 625 | F.CFA | mais |
| | | | Travail du sol | 0,34 | 13 602 | F.CFA | |
| | | | Arbres productifs (emprise 20m) | 0 | 0 | F.CFA | |
| | | | Arbres forestiers utilitaires mâture (emprise 20m) | 0 | 0 | F.CFA | |
| | | | Droit de passage et restrictions | 1 | 5 000 | F.CFA | |
| | | | Indemnisation fixe par pylônes | 0 | 0 | F.CFA | |
| | | | Nombre d'arbres forestiers | 0 | | | |
| | | | | | | | |
| | | | **Total PAP** | | **265 227** | **F.CFA** | |
| | | | | | | | |
| **Gou** | **SE_L6a_TanSom_Gou_0067_0053**<br>Sexe: Masculin | | Vulnérabilité de genre (femmes de 16 ans et plus) | 3 | 45 000 | F.CFA | |
| | | | Vulnérabilité économique | 1 | 25 000 | F.CFA | |

| | | | | | | |
|---|---|---|---|---|---|---|
| | vulnérabilité éducationnelle | | Vulnérabilité sociale | 1 | 25 000 | F.CFA | |
| | | | Vulnérabilité physique | 0 | 0 | F.CFA | |
| | | | *Nb d'épouse(s) exploitante(s) agricole(s)* | *2* | | | |
| | | | | | | | |
| | | **SE_L6a_TanSom_Gou_0065_67** | Cultures | 0,50 | 134 541 | F.CFA | arachide |
| | | | Travail du sol | 0,50 | 19 932 | F.CFA | |
| | | | Arbres productifs (emprise 20m) | 0 | 0 | F.CFA | |
| | | | Arbres forestiers utilitaires mâture (emprise 20m) | 0 | 0 | F.CFA | |
| | | | Droit de passage et restrictions | 1 | 5 000 | F.CFA | |
| | | | Indemnisation fixe par pylônes | 0 | 0 | F.CFA | |
| | | | Nombre d'arbres forestiers | 0 | | | |
| | | | | | | | |
| | | | **Total PAP** | | **254 473** | **F.CFA** | |
| | | | | | | | |
| **Gou** | **SE_L6a_TanSom_Gou_0067_0054**<br>Sexe: Masculin<br>vulnérabilité éducationnelle | | Vulnérabilité de genre (femmes de 16 ans et plus) | 4 | 60 000 | F.CFA | |
| | | | Vulnérabilité économique | 1 | 25 000 | F.CFA | |
| | | | Vulnérabilité sociale | 1 | 25 000 | F.CFA | |
| | | | Vulnérabilité physique | 1 | 15 000 | F.CFA | |
| | | | *Nb d'épouse(s) exploitante(s) agricole(s)* | *1* | | | |
| | | | | | | | |
| | | **SE_L6a_TanSom_Gou_0066_67** | Cultures | 0,94 | 224 961 | F.CFA | mil |
| | | | Travail du sol | 0,94 | 37 493 | F.CFA | |
| | | | Arbres productifs (emprise 20m) | 0 | 0 | F.CFA | |
| | | | Arbres forestiers utilitaires mâture (emprise 20m) | 1 | 20 000 | F.CFA | Cordyla Pinnata( 1) |
| | | | Droit de passage et restrictions | 1 | 5 000 | F.CFA | |
| | | | Indemnisation fixe par pylônes | 0 | 0 | F.CFA | |
| | | | Nombre d'arbres forestiers | 0 | | | |
| | | | | | | | |
| | | | **Total PAP** | | **412 454** | **F.CFA** | |
| | | | | | | | |
| **Gou** | **SE_L6a_TanSom_Gou_0067_0055** | | Vulnérabilité de genre (femmes de 16 ans et plus) | 2 | 30 000 | F.CFA | |

| | | | | | | |
|---|---|---|---|---|---|---|
| | Sexe: Masculin vulnérabilité éducationnelle | | Vulnérabilité économique | 1 | 25 000 | F.CFA |
| | | | Vulnérabilité sociale | 1 | 25 000 | F.CFA |
| | | | Vulnérabilité physique | 0 | 0 | F.CFA |
| | | | *Nb d'épouse(s) exploitante(s) agricole(s)* | *2* | | |
| | | | | | | |
| | | **SE_L6a_TanSom_Gou_0067_67** | Cultures | 0,00 | 0 | F.CFA |
| | | | Travail du sol | 0,00 | 0 | F.CFA |
| | | | Arbres productifs (emprise 20m) | 0 | 0 | F.CFA |
| | | | Arbres forestiers utilitaires mâture (emprise 20m) | 0 | 0 | F.CFA |
| | | | Droit de passage et restrictions | 1 | 5 000 | F.CFA |
| | | | Indemnisation fixe par pylônes | 64 | 20 000 | F.CFA |
| | | | Nombre d'arbres forestiers | 0 | | |
| | | | | | | |
| | | | **Total PAP** | | **105 000** | **F.CFA** |
| | | | | | | |
| **Gou** | **SE_L6a_TanSom_Gou_0067_0056** | | Vulnérabilité de genre (femmes de 16 ans et plus) | 3 | 45 000 | F.CFA |
| | Sexe: Masculin vulnérabilité éducationnelle | | Vulnérabilité économique | 1 | 25 000 | F.CFA |
| | | | Vulnérabilité sociale | 1 | 25 000 | F.CFA |
| | | | Vulnérabilité physique | 0 | 0 | F.CFA |
| | | | *Nb d'épouse(s) exploitante(s) agricole(s)* | *3* | | |
| | | | | | | |
| | | **SE_L6a_TanSom_Gou_0068_67** | Cultures | 0,00 | 0 | F.CFA |
| | | | Travail du sol | 0,00 | 0 | F.CFA |
| | | | Arbres productifs (emprise 20m) | 0 | 0 | F.CFA |
| | | | Arbres forestiers utilitaires mâture (emprise 20m) | 0 | 0 | F.CFA |
| | | | Droit de passage et restrictions | 1 | 5 000 | F.CFA |
| | | | Indemnisation fixe par pylônes | 0 | 0 | F.CFA |
| | | | Nombre d'arbres forestiers | 0 | | |
| | | | | | | |
| | | | **Total PAP** | | **100 000** | **F.CFA** |
| | | | | | | |
| **Gou** | **SE_L6a_TanSom_Gou_0067_0057** | | Vulnérabilité de genre (femmes de 16 ans et plus) | 1 | 15 000 | F.CFA |

| | | | | | |
|---|---|---|---|---|---|
| | Sexe: Masculin<br>vulnérabilité éducationnelle | | Vulnérabilité économique | 1 | 25 000 F.CFA |
| | | | Vulnérabilité sociale | 1 | 25 000 F.CFA |
| | | | Vulnérabilité physique | 0 | 0 F.CFA |
| | | | *Nb d'épouse(s) exploitante(s) agricole(s)* | *1* | |
| | | | | | |
| | | **SE_L6a_TanSom_Gou_0069_67** | Cultures | 0,00 | 0 F.CFA |
| | | | Travail du sol | 0,00 | 0 F.CFA |
| | | | Arbres productifs (emprise 20m) | 0 | 0 F.CFA |
| | | | Arbres forestiers utilitaires mâture (emprise 20m) | 0 | 0 F.CFA |
| | | | Droit de passage et restrictions | 1 | 5 000 F.CFA |
| | | | Indemnisation fixe par pylônes | 64 | 20 000 F.CFA |
| | | | Nombre d'arbres forestiers | 0 | |
| | | | | | |
| | | | **Total PAP** | | **90 000 F.CFA** |
| | | | | | |
| **Gou** | **SE_L6a_TanSom_Gou_0067_0059**<br>Personne morale | | | | |
| | | | | | |
| | | **SE_L6a_TanSom_Gou_0071_67** | Cultures | 0,00 | 0 F.CFA |
| | | | Travail du sol | 0,00 | 0 F.CFA |
| | | | Arbres productifs (emprise 20m) | 0 | 0 F.CFA |
| | | | Arbres forestiers utilitaires mâture (emprise 20m) | 0 | 0 F.CFA |
| | | | Droit de passage et restrictions | 1 | 0 F.CFA |
| | | | Indemnisation fixe par pylônes | 0 | 0 F.CFA |
| | | | Nombre d'arbres forestiers | 70 | |
| | | | | | |
| | | | **Total PAP** | | **0 F.CFA** |
| | | | | | |
| **Gou** | **SE_L6a_TanSom_Gou_0067_0060**<br>Sexe: Masculin | | Vulnérabilité de genre (femmes de 16 ans et plus) | 2 | 30 000 F.CFA |
| | | | Vulnérabilité économique | 1 | 25 000 F.CFA |
| | | | Vulnérabilité sociale | 1 | 25 000 F.CFA |
| | | | Vulnérabilité physique | 0 | 0 F.CFA |

| | | | | | | | |
|---|---|---|---|---|---|---|---|
| | | | *Nb d'épouse(s) exploitante(s) agricole(s)* | *2* | | | |
| | | | | | | | |
| | | **SE_L6a_TanSom_Gou_0072_67** | Cultures | 0,00 | 0 | F.CFA | |
| | | | Travail du sol | 0,00 | 0 | F.CFA | |
| | | | Arbres productifs (emprise 20m) | 0 | 0 | F.CFA | |
| | | | Arbres forestiers utilitaires mâture (emprise 20m) | 0 | 0 | F.CFA | |
| | | | Droit de passage et restrictions | 1 | 5 000 | F.CFA | |
| | | | Indemnisation fixe par pylônes | 64 | 20 000 | F.CFA | |
| | | | Nombre d'arbres forestiers | 0 | | | |
| | | | | | | | |
| | | | **Total PAP** | | **105 000** | **F.CFA** | |
| | | | | | | | |
| **Gou** | **SE_L6a_TanSom_Gou_0067_0061**<br>Sexe: Masculin<br>vulnérabilité éducationnelle | | Vulnérabilité de genre (femmes de 16 ans et plus) | 3 | 45 000 | F.CFA | |
| | | | Vulnérabilité économique | 1 | 25 000 | F.CFA | |
| | | | Vulnérabilité sociale | 1 | 25 000 | F.CFA | |
| | | | Vulnérabilité physique | 0 | 0 | F.CFA | |
| | | | *Nb d'épouse(s) exploitante(s) agricole(s)* | *3* | | | |
| | | | | | | | |
| | | **SE_L6a_TanSom_Gou_0073_67** | Cultures | 0,86 | 207 117 | F.CFA | mil |
| | | | Travail du sol | 0,86 | 34 519 | F.CFA | |
| | | | Arbres productifs (emprise 20m) | 0 | 0 | F.CFA | |
| | | | Arbres forestiers utilitaires mâture (emprise 20m) | 0 | 0 | F.CFA | |
| | | | Droit de passage et restrictions | 1 | 5 000 | F.CFA | |
| | | | Indemnisation fixe par pylônes | 0 | 0 | F.CFA | |
| | | | Nombre d'arbres forestiers | 0 | | | |
| | | | | | | | |
| | | | **Total PAP** | | **341 636** | **F.CFA** | |
| | | | | | | | |
| **Gou** | **SE_L6a_TanSom_Gou_0067_0062**<br>Personne morale | | | | | | |
| | | | | | | | |

| | | | | | |
|---|---|---|---|---|---|
| | | **SE_L6a_TanSom_Gou_0074_67** | Cultures | 0,00 | 0 | F.CFA |
| | | | Travail du sol | 0,00 | 0 | F.CFA |
| | | | Arbres productifs (emprise 20m) | 0 | 0 | F.CFA |
| | | | Arbres forestiers utilitaires mâture (emprise 20m) | 0 | 0 | F.CFA |
| | | | Droit de passage et restrictions | 1 | 0 | F.CFA |
| | | | Indemnisation fixe par pylônes | 192 | 0 | F.CFA |
| | | | Nombre d'arbres forestiers | 150 | | |
| | | | **Total PAP** | | **0** | **F.CFA** |
| **Gou** | **SE_L6a_TanSom_Gou_0067_0063**<br>Sexe: Masculin<br>vulnérabilité éducationnelle | | Vulnérabilité de genre (femmes de 16 ans et plus) | 2 | 30 000 | F.CFA |
| | | | Vulnérabilité économique | 1 | 25 000 | F.CFA |
| | | | Vulnérabilité sociale | 1 | 25 000 | F.CFA |
| | | | Vulnérabilité physique | 0 | 0 | F.CFA |
| | | | *Nb d'épouse(s) exploitante(s) agricole(s)* | *2* | | |
| | | **SE_L6a_TanSom_Gou_0076_67** | Cultures | 0,00 | 0 | F.CFA |
| | | | Travail du sol | 0,00 | 0 | F.CFA |
| | | | Arbres productifs (emprise 20m) | 0 | 0 | F.CFA |
| | | | Arbres forestiers utilitaires mâture (emprise 20m) | 0 | 0 | F.CFA |
| | | | Droit de passage et restrictions | 1 | 5 000 | F.CFA |
| | | | Indemnisation fixe par pylônes | 0 | 0 | F.CFA |
| | | | Nombre d'arbres forestiers | 50 | | |
| | | | **Total PAP** | | **85 000** | **F.CFA** |
| **Gou** | **SE_L6a_TanSom_Gou_0067_0064**<br>Sexe: Masculin<br>vulnérabilité éducationnelle | | Vulnérabilité de genre (femmes de 16 ans et plus) | 1 | 15 000 | F.CFA |
| | | | Vulnérabilité économique | 1 | 25 000 | F.CFA |
| | | | Vulnérabilité sociale | 1 | 25 000 | F.CFA |
| | | | Vulnérabilité physique | 0 | 0 | F.CFA |
| | | | *Nb d'épouse(s) exploitante(s) agricole(s)* | *1* | | |

| | | | | | | |
|---|---|---|---|---|---|---|
| | | **SE_L6a_TanSom_Gou_0077_67** | Cultures | 0,00 | 0 | F.CFA |
| | | | Travail du sol | 0,00 | 0 | F.CFA |
| | | | Arbres productifs (emprise 20m) | 0 | 0 | F.CFA |
| | | | Arbres forestiers utilitaires mâture (emprise 20m) | 0 | 0 | F.CFA |
| | | | Droit de passage et restrictions | 1 | 5 000 | F.CFA |
| | | | Indemnisation fixe par pylônes | 0 | 0 | F.CFA |
| | | | Nombre d'arbres forestiers | 50 | | |
| | | | **Total PAP** | | **70 000** | **F.CFA** |
| **Gou** | **SE_L6a_TanSom_Gou_0067_0065**<br>Sexe: Masculin<br>vulnérabilité éducationnelle | | Vulnérabilité de genre (femmes de 16 ans et plus) | 3 | 45 000 | F.CFA |
| | | | Vulnérabilité économique | 1 | 25 000 | F.CFA |
| | | | Vulnérabilité sociale | 1 | 25 000 | F.CFA |
| | | | Vulnérabilité physique | 0 | 0 | F.CFA |
| | | | *Nb d'épouse(s) exploitante(s) agricole(s)* | *2* | | |
| | | **SE_L6a_TanSom_Gou_0078_67** | Cultures | 0,00 | 0 | F.CFA |
| | | | Travail du sol | 0,00 | 0 | F.CFA |
| | | | Arbres productifs (emprise 20m) | 0 | 0 | F.CFA |
| | | | Arbres forestiers utilitaires mâture (emprise 20m) | 0 | 0 | F.CFA |
| | | | Droit de passage et restrictions | 1 | 5 000 | F.CFA |
| | | | Indemnisation fixe par pylônes | 0 | 0 | F.CFA |
| | | | Nombre d'arbres forestiers | 0 | | |
| | | | **Total PAP** | | **100 000** | **F.CFA** |
| **Gou** | **SE_L6a_TanSom_Gou_0067_0066**<br>Sexe: Masculin<br>vulnérabilité éducationnelle | | Vulnérabilité de genre (femmes de 16 ans et plus) | 1 | 15 000 | F.CFA |
| | | | Vulnérabilité économique | 1 | 25 000 | F.CFA |
| | | | Vulnérabilité sociale | 1 | 25 000 | F.CFA |
| | | | Vulnérabilité physique | 0 | 0 | F.CFA |
| | | | *Nb d'épouse(s) exploitante(s) agricole(s)* | *1* | | |

| | | | | | | |
|---|---|---|---|---|---|---|
| | | **SE_L6a_TanSom_Gou_0079_67** | Cultures | 0,43 | 104 224 | F.CFA mil |
| | | | Travail du sol | 0,43 | 17 371 | F.CFA |
| | | | Arbres productifs (emprise 20m) | 0 | 0 | F.CFA |
| | | | Arbres forestiers utilitaires mâture (emprise 20m) | 0 | 0 | F.CFA |
| | | | Droit de passage et restrictions | 1 | 5 000 | F.CFA |
| | | | Indemnisation fixe par pylônes | 0 | 0 | F.CFA |
| | | | Nombre d'arbres forestiers | 0 | | |
| | | | **Total PAP** | | **191 595** | **F.CFA** |
| **Gou** | **SE_L6a_TanSom_Gou_0067_0067**<br>Sexe: Masculin<br>vulnérabilité éducationnelle | | Vulnérabilité de genre (femmes de 16 ans et plus) | 1 | 15 000 | F.CFA |
| | | | Vulnérabilité économique | 1 | 25 000 | F.CFA |
| | | | Vulnérabilité sociale | 1 | 25 000 | F.CFA |
| | | | Vulnérabilité physique | 0 | 0 | F.CFA |
| | | | *Nb d'épouse(s) exploitante(s) agricole(s)* | *1* | | |
| | | **SE_L6a_TanSom_Gou_0080_67** | Cultures | 0,00 | 0 | F.CFA |
| | | | Travail du sol | 0,00 | 0 | F.CFA |
| | | | Arbres productifs (emprise 20m) | 0 | 0 | F.CFA |
| | | | Arbres forestiers utilitaires mâture (emprise 20m) | 0 | 0 | F.CFA |
| | | | Droit de passage et restrictions | 1 | 5 000 | F.CFA |
| | | | Indemnisation fixe par pylônes | 64 | 20 000 | F.CFA |
| | | | Nombre d'arbres forestiers | 0 | | |
| | | | **Total PAP** | | **90 000** | **F.CFA** |
| **Gou** | **SE_L6a_TanSom_Gou_0067_0068**<br>Sexe: Masculin<br>vulnérabilité éducationnelle | | Vulnérabilité de genre (femmes de 16 ans et plus) | 3 | 45 000 | F.CFA |
| | | | Vulnérabilité économique | 1 | 25 000 | F.CFA |
| | | | Vulnérabilité sociale | 1 | 25 000 | F.CFA |
| | | | Vulnérabilité physique | 0 | 0 | F.CFA |
| | | | *Nb d'épouse(s) exploitante(s) agricole(s)* | *3* | | |

| | | | | | | |
|---|---|---|---|---|---|---|
| | | **SE_L6a_TanSom_Gou_0081_67** | Cultures | 1,12 | 301 590 | F.CFA | arachide |
| | | | Travail du sol | 1,12 | 44 680 | F.CFA | |
| | | | Arbres productifs (emprise 20m) | 0 | 0 | F.CFA | |
| | | | Arbres forestiers utilitaires mâture (emprise 20m) | 0 | 0 | F.CFA | |
| | | | Droit de passage et restrictions | 1 | 5 000 | F.CFA | |
| | | | Indemnisation fixe par pylônes | 64 | 20 000 | F.CFA | |
| | | | Nombre d'arbres forestiers | 0 | | | |
| | | | | | | | |
| | | | **Total PAP** | | **466 270** | **F.CFA** | |
| | | | | | | | |
| **Gou** | **SE_L6a_TanSom_Gou_0067_0069**<br>Sexe: Masculin<br>vulnérabilité éducationnelle | | Vulnérabilité de genre (femmes de 16 ans et plus) | 2 | 30 000 | F.CFA | |
| | | | Vulnérabilité économique | 1 | 25 000 | F.CFA | |
| | | | Vulnérabilité sociale | 1 | 25 000 | F.CFA | |
| | | | Vulnérabilité physique | 0 | 0 | F.CFA | |
| | | | *Nb d'épouse(s) exploitante(s) agricole(s)* | *2* | | | |
| | | | | | | | |
| | | **SE_L6a_TanSom_Gou_0082_67** | Cultures | 0,48 | 116 241 | F.CFA | mil |
| | | | Travail du sol | 0,48 | 19 373 | F.CFA | |
| | | | Arbres productifs (emprise 20m) | 0 | 0 | F.CFA | |
| | | | Arbres forestiers utilitaires mâture (emprise 20m) | 1 | 8 000 | F.CFA | Parkia Biglobosa( 1) |
| | | | Droit de passage et restrictions | 1 | 5 000 | F.CFA | |
| | | | Indemnisation fixe par pylônes | 0 | 0 | F.CFA | |
| | | | Nombre d'arbres forestiers | 1 | | | |
| | | | | | | | |
| | | | **Total PAP** | | **228 614** | **F.CFA** | |
| | | | | | | | |
| **Gou** | **SE_L6a_TanSom_Gou_0067_0070**<br>Sexe: Masculin<br>vulnérabilité éducationnelle | | Vulnérabilité de genre (femmes de 16 ans et plus) | 2 | 30 000 | F.CFA | |
| | | | Vulnérabilité économique | 1 | 25 000 | F.CFA | |
| | | | Vulnérabilité sociale | 1 | 25 000 | F.CFA | |
| | | | Vulnérabilité physique | 0 | 0 | F.CFA | |
| | | | *Nb d'épouse(s) exploitante(s) agricole(s)* | *2* | | | |

| | | | | | | | |
|---|---|---|---|---|---|---|---|
| | | **SE_L6a_TanSom_Gou_0083_67** | Cultures | 0,21 | 50 885 | F.CFA | mil |
| | | | Travail du sol | 0,21 | 8 481 | F.CFA | |
| | | | Arbres productifs (emprise 20m) | 0 | 0 | F.CFA | |
| | | | Arbres forestiers utilitaires mâture (emprise 20m) | 0 | 0 | F.CFA | |
| | | | Droit de passage et restrictions | 1 | 5 000 | F.CFA | |
| | | | Indemnisation fixe par pylônes | 0 | 0 | F.CFA | |
| | | | Nombre d'arbres forestiers | 0 | | | |
| | | | **Total PAP** | | **144 366** | **F.CFA** | |
| **Gou** | **SE_L6a_TanSom_Gou_0067_0071**<br>Sexe: Masculin<br>vulnérabilité éducationnelle | | Vulnérabilité de genre (femmes de 16 ans et plus) | 2 | 30 000 | F.CFA | |
| | | | Vulnérabilité économique | 1 | 25 000 | F.CFA | |
| | | | Vulnérabilité sociale | 1 | 25 000 | F.CFA | |
| | | | Vulnérabilité physique | 0 | 0 | F.CFA | |
| | | | *Nb d'épouse(s) exploitante(s) agricole(s)* | *2* | | | |
| | | **SE_L6a_TanSom_Gou_0084_67** | Cultures | 0,26 | 62 207 | F.CFA | mil |
| | | | Travail du sol | 0,26 | 10 368 | F.CFA | |
| | | | Arbres productifs (emprise 20m) | 0 | 0 | F.CFA | |
| | | | Arbres forestiers utilitaires mâture (emprise 20m) | 0 | 0 | F.CFA | |
| | | | Droit de passage et restrictions | 1 | 5 000 | F.CFA | |
| | | | Indemnisation fixe par pylônes | 0 | 0 | F.CFA | |
| | | | Nombre d'arbres forestiers | 0 | | | |
| | | **SE_L6a_TanSom_Gou_0086_67** | Cultures | 0,43 | 102 578 | F.CFA | mil |
| | | | Travail du sol | 0,43 | 17 096 | F.CFA | |
| | | | Arbres productifs (emprise 20m) | 0 | 0 | F.CFA | |
| | | | Arbres forestiers utilitaires mâture (emprise 20m) | 0 | 0 | F.CFA | |
| | | | Droit de passage et restrictions | 1 | 5 000 | F.CFA | |
| | | | Indemnisation fixe par pylônes | 64 | 20 000 | F.CFA | |
| | | | Nombre d'arbres forestiers | 0 | | | |

PAR LIGNES SENEGAL:

Budget détaillé d'indemnisation des biens des PAP

| | | | | | | |
|---|---|---|---|---|---|---|
| | | | **Total PAP** | | **302 249** | **F.CFA** |
| **Gou** | **SE_L6a_TanSom_Gou_0068_0034**<br>Sexe: Masculin<br>vulnérabilité éducationnelle | | Vulnérabilité de genre (femmes de 16 ans et plus) | 2 | 30 000 | F.CFA |
| | | | Vulnérabilité économique | 1 | 25 000 | F.CFA |
| | | | Vulnérabilité sociale | 1 | 25 000 | F.CFA |
| | | | Vulnérabilité physique | 0 | 0 | F.CFA |
| | | | *Nb d'épouse(s) exploitante(s) agricole(s)* | *1* | | |
| | | **SE_L6a_TanSom_Gou_0036_68** | Cultures | 1,76 | 474 343 | F.CFA arachide |
| | | | Travail du sol | 1,76 | 70 273 | F.CFA |
| | | | Arbres productifs (emprise 20m) | 0 | 0 | F.CFA |
| | | | Arbres forestiers utilitaires mâture (emprise 20m) | 1 | 20 000 | F.CFA Cordyla Pinnata( 1) |
| | | | Droit de passage et restrictions | 1 | 5 000 | F.CFA |
| | | | Indemnisation fixe par pylônes | 64 | 20 000 | F.CFA |
| | | | Nombre d'arbres forestiers | 5 | | |
| | | | **Total PAP** | | **669 616** | **F.CFA** |
| **Gou** | **SE_L6a_TanSom_Gou_0068_0035**<br>Sexe: Masculin<br>vulnérabilité éducationnelle | | Vulnérabilité de genre (femmes de 16 ans et plus) | 2 | 30 000 | F.CFA |
| | | | Vulnérabilité économique | 1 | 25 000 | F.CFA |
| | | | Vulnérabilité sociale | 1 | 25 000 | F.CFA |
| | | | Vulnérabilité physique | 0 | 0 | F.CFA |
| | | | *Nb d'épouse(s) exploitante(s) agricole(s)* | *0* | | |
| | | **SE_L6a_TanSom_Gou_0037_68** | Cultures | 0,51 | 137 168 | F.CFA arachide |
| | | | Travail du sol | 0,51 | 20 321 | F.CFA |
| | | | Arbres productifs (emprise 20m) | 0 | 0 | F.CFA |
| | | | Arbres forestiers utilitaires mâture (emprise 20m) | 1 | 20 000 | F.CFA Cordyla Pinnata( 1) |
| | | | Droit de passage et restrictions | 1 | 5 000 | F.CFA |

| | | | | | | |
|---|---|---|---|---|---|---|
| | | | Indemnisation fixe par pylônes | 0 | 0 | F.CFA | |
| | | | Nombre d'arbres forestiers | 0 | | | |
| | | | **Total PAP** | | **262 489** | **F.CFA** | |
| **Gou** | **SE_L6a_TanSom_Gou_0068_0036**<br>Sexe: Masculin<br>vulnérabilité éducationnelle | | Vulnérabilité de genre (femmes de 16 ans et plus) | 2 | 30 000 | F.CFA | |
| | | | Vulnérabilité économique | 1 | 25 000 | F.CFA | |
| | | | Vulnérabilité sociale | 1 | 25 000 | F.CFA | |
| | | | Vulnérabilité physique | 0 | 0 | F.CFA | |
| | | | *Nb d'épouse(s) exploitante(s) agricole(s)* | *0* | | | |
| | | **SE_L6a_TanSom_Gou_0038_68** | Cultures | 0,00 | 0 | F.CFA | |
| | | | Travail du sol | 0,00 | 0 | F.CFA | |
| | | | Arbres productifs (emprise 20m) | 0 | 0 | F.CFA | |
| | | | Arbres forestiers utilitaires mâture (emprise 20m) | 0 | 0 | F.CFA | |
| | | | Droit de passage et restrictions | 1 | 5 000 | F.CFA | |
| | | | Indemnisation fixe par pylônes | 64 | 20 000 | F.CFA | |
| | | | Nombre d'arbres forestiers | 0 | | | |
| | | | **Total PAP** | | **105 000** | **F.CFA** | |
| **Gou** | **SE_L6a_TanSom_Gou_0068_0037**<br>Sexe: Masculin<br>vulnérabilité éducationnelle | | Vulnérabilité de genre (femmes de 16 ans et plus) | 2 | 30 000 | F.CFA | |
| | | | Vulnérabilité économique | 1 | 25 000 | F.CFA | |
| | | | Vulnérabilité sociale | 1 | 25 000 | F.CFA | |
| | | | Vulnérabilité physique | 0 | 0 | F.CFA | |
| | | | *Nb d'épouse(s) exploitante(s) agricole(s)* | *0* | | | |
| | | **SE_L6a_TanSom_Gou_0039_68** | Cultures | 0,50 | 134 634 | F.CFA | arachide |
| | | | Travail du sol | 0,50 | 19 946 | F.CFA | |
| | | | Arbres productifs (emprise 20m) | 0 | 0 | F.CFA | |
| | | | Arbres forestiers utilitaires mâture (emprise 20m) | 1 | 20 000 | F.CFA | Cordyla Pinnata( 1) |

| | | | | | | |
|---|---|---|---|---|---|---|
| | | | Droit de passage et restrictions | 1 | 5 000 | F.CFA |
| | | | Indemnisation fixe par pylônes | 0 | 0 | F.CFA |
| | | | Nombre d'arbres forestiers | 0 | | |
| | | | | | | |
| | | | **Total PAP** | | **259 580** | **F.CFA** |
| | | | | | | |
| **Gou** | **SE_L6a_TanSom_Gou_0068_0038**<br>Sexe: Masculin<br>vulnérabilité éducationnelle | | Vulnérabilité de genre (femmes de 16 ans et plus) | 2 | 30 000 | F.CFA |
| | | | Vulnérabilité économique | 1 | 25 000 | F.CFA |
| | | | Vulnérabilité sociale | 1 | 25 000 | F.CFA |
| | | | Vulnérabilité physique | 0 | 0 | F.CFA |
| | | | *Nb d'épouse(s) exploitante(s) agricole(s)* | *0* | | |
| | | | | | | |
| | | **SE_L6a_TanSom_Gou_0040_68** | Cultures | 0,31 | 83 462 | F.CFA | arachide |
| | | | Travail du sol | 0,31 | 12 365 | F.CFA |
| | | | Arbres productifs (emprise 20m) | 0 | 0 | F.CFA |
| | | | Arbres forestiers utilitaires mâture (emprise 20m) | 0 | 0 | F.CFA |
| | | | Droit de passage et restrictions | 1 | 5 000 | F.CFA |
| | | | Indemnisation fixe par pylônes | 64 | 20 000 | F.CFA |
| | | | Nombre d'arbres forestiers | 0 | | |
| | | | | | | |
| | | | **Total PAP** | | **200 827** | **F.CFA** |
| | | | | | | |
| **Gou** | **SE_L6a_TanSom_Gou_0068_0039**<br>Sexe: Masculin<br>vulnérabilité éducationnelle | | Vulnérabilité de genre (femmes de 16 ans et plus) | 1 | 15 000 | F.CFA |
| | | | Vulnérabilité économique | 1 | 25 000 | F.CFA |
| | | | Vulnérabilité sociale | 1 | 25 000 | F.CFA |
| | | | Vulnérabilité physique | 0 | 0 | F.CFA |
| | | | *Nb d'épouse(s) exploitante(s) agricole(s)* | *0* | | |
| | | | | | | |
| | | **SE_L6a_TanSom_Gou_0041_68** | Cultures | 0,39 | 92 934 | F.CFA | mil |
| | | | Travail du sol | 0,39 | 15 489 | F.CFA |
| | | | Arbres productifs (emprise 20m) | 0 | 0 | F.CFA |

| | | | | | | |
|---|---|---|---|---|---|---|
| | | | Arbres forestiers utilitaires mâture (emprise 20m) | 1 | 20 000 | F.CFA | Cordyla Pinnata( 1) |
| | | | Droit de passage et restrictions | 1 | 5 000 | F.CFA | |
| | | | Indemnisation fixe par pylônes | 0 | 0 | F.CFA | |
| | | | Nombre d'arbres forestiers | 0 | | | |
| | | | **Total PAP** | | **198 423** | **F.CFA** | |
| **Gou** | **SE_L6a_TanSom_Gou_0068_0040**<br>Sexe: Masculin<br>vulnérabilité éducationnelle | | Vulnérabilité de genre (femmes de 16 ans et plus) | 2 | 30 000 | F.CFA | |
| | | | Vulnérabilité économique | 1 | 25 000 | F.CFA | |
| | | | Vulnérabilité sociale | 1 | 25 000 | F.CFA | |
| | | | Vulnérabilité physique | 0 | 0 | F.CFA | |
| | | | *Nb d'épouse(s) exploitante(s) agricole(s)* | *0* | | | |
| | | **SE_L6a_TanSom_Gou_0042_68** | Cultures | 1,56 | 421 916 | F.CFA | arachide |
| | | | Travail du sol | 1,56 | 62 506 | F.CFA | |
| | | | Arbres productifs (emprise 20m) | 0 | 0 | F.CFA | |
| | | | Arbres forestiers utilitaires mâture (emprise 20m) | 1 | 20 000 | F.CFA | Cordyla Pinnata( 1) |
| | | | Droit de passage et restrictions | 1 | 5 000 | F.CFA | |
| | | | Indemnisation fixe par pylônes | 64 | 20 000 | F.CFA | |
| | | | Nombre d'arbres forestiers | 1 | | | |
| | | | **Total PAP** | | **609 422** | **F.CFA** | |
| **Gou** | **SE_L6a_TanSom_Gou_0068_0041**<br>Sexe: Masculin<br>vulnérabilité éducationnelle | | Vulnérabilité de genre (femmes de 16 ans et plus) | 1 | 15 000 | F.CFA | |
| | | | Vulnérabilité économique | 1 | 25 000 | F.CFA | |
| | | | Vulnérabilité sociale | 1 | 25 000 | F.CFA | |
| | | | Vulnérabilité physique | 0 | 0 | F.CFA | |
| | | | *Nb d'épouse(s) exploitante(s) agricole(s)* | *0* | | | |
| | | **SE_L6a_TanSom_Gou_0043_68** | Cultures | 1,57 | 422 738 | F.CFA | arachide |

| | | | | | | |
|---|---|---|---|---|---|---|
| | | | Travail du sol | 1,57 | 62 628 | F.CFA |
| | | | Arbres productifs (emprise 20m) | 0 | 0 | F.CFA |
| | | | Arbres forestiers utilitaires mâture (emprise 20m) | 2 | 30 000 | F.CFA Cordyla Pinnata( 1), Adansonia Digitata( 1) |
| | | | Droit de passage et restrictions | 1 | 5 000 | F.CFA |
| | | | Indemnisation fixe par pylônes | 64 | 20 000 | F.CFA |
| | | | Nombre d'arbres forestiers | 0 | | |
| | | | **Total PAP** | | **605 366** | **F.CFA** |
| **Gou** | **SE_L6a_TanSom_Gou_0068_0042**<br>Sexe: Masculin<br>vulnérabilité éducationnelle | | Vulnérabilité de genre (femmes de 16 ans et plus) | 1 | 15 000 | F.CFA |
| | | | Vulnérabilité économique | 1 | 25 000 | F.CFA |
| | | | Vulnérabilité sociale | 1 | 25 000 | F.CFA |
| | | | Vulnérabilité physique | 0 | 0 | F.CFA |
| | | | *Nb d'épouse(s) exploitante(s) agricole(s)* | *0* | | |
| | | **SE_L6a_TanSom_Gou_0044_68** | Cultures | 0,00 | 0 | F.CFA |
| | | | Travail du sol | 0,00 | 0 | F.CFA |
| | | | Arbres productifs (emprise 20m) | 0 | 0 | F.CFA |
| | | | Arbres forestiers utilitaires mâture (emprise 20m) | 0 | 0 | F.CFA |
| | | | Droit de passage et restrictions | 1 | 5 000 | F.CFA |
| | | | Indemnisation fixe par pylônes | 128 | 40 000 | F.CFA |
| | | | Nombre d'arbres forestiers | 0 | | |
| | | | **Total PAP** | | **110 000** | **F.CFA** |
| **Gou** | **SE_L6a_TanSom_Gou_0068_0043**<br>Sexe: Masculin<br>vulnérabilité éducationnelle | | Vulnérabilité de genre (femmes de 16 ans et plus) | 2 | 30 000 | F.CFA |
| | | | Vulnérabilité économique | 1 | 25 000 | F.CFA |
| | | | Vulnérabilité sociale | 1 | 25 000 | F.CFA |
| | | | Vulnérabilité physique | 0 | 0 | F.CFA |

| | | | | | | |
|---|---|---|---|---|---|---|
| | | *Nb d'épouse(s) exploitante(s) agricole(s)* | *0* | | | |
| | | | | | | |
| | **SE_L6a_TanSom_Gou_0045_68** | Cultures | 0,51 | 122 689 | F.CFA | mil |
| | | Travail du sol | 0,51 | 20 448 | F.CFA | |
| | | Arbres productifs (emprise 20m) | 0 | 0 | F.CFA | |
| | | Arbres forestiers utilitaires mâture (emprise 20m) | 1 | 20 000 | F.CFA | Cordyla Pinnata( 1) |
| | | Droit de passage et restrictions | 1 | 5 000 | F.CFA | |
| | | Indemnisation fixe par pylônes | 0 | 0 | F.CFA | |
| | | Nombre d'arbres forestiers | 0 | | | |
| | | | | | | |
| | | **Total PAP** | | **248 138** | **F.CFA** | |
| | | | | | | |
| **Gou** | **SE_L6a_TanSom_Gou_0068_0044** | Vulnérabilité de genre (femmes de 16 ans et plus) | 0 | 0 | F.CFA | |
| | Sexe: Masculin | Vulnérabilité économique | 1 | 25 000 | F.CFA | |
| | vulnérabilité éducationnelle | Vulnérabilité sociale | 1 | 25 000 | F.CFA | |
| | | Vulnérabilité physique | 0 | 0 | F.CFA | |
| | | *Nb d'épouse(s) exploitante(s) agricole(s)* | *0* | | | |
| | | | | | | |
| | **SE_L6a_TanSom_Gou_0046_68** | Cultures | 0,59 | 293 842 | F.CFA | haricot |
| | | Travail du sol | 0,59 | 23 507 | F.CFA | |
| | | Arbres productifs (emprise 20m) | 0 | 0 | F.CFA | |
| | | Arbres forestiers utilitaires mâture (emprise 20m) | 1 | 20 000 | F.CFA | Cordyla Pinnata( 1) |
| | | Droit de passage et restrictions | 1 | 5 000 | F.CFA | |
| | | Indemnisation fixe par pylônes | 0 | 0 | F.CFA | |
| | | Nombre d'arbres forestiers | 0 | | | |
| | | | | | | |
| | | **Total PAP** | | **392 349** | **F.CFA** | |
| | | | | | | |
| **Gou** | **SE_L6a_TanSom_Gou_0068_0046** | Vulnérabilité de genre (femmes de 16 ans et plus) | 1 | 15 000 | F.CFA | |
| | Sexe: Masculin | Vulnérabilité économique | 1 | 25 000 | F.CFA | |

| | | | | | | | |
|---|---|---|---|---|---|---|---|
| | vulnérabilité éducationnelle | | Vulnérabilité sociale | 1 | 25 000 | F.CFA | |
| | | | Vulnérabilité physique | 0 | 0 | F.CFA | |
| | | | *Nb d'épouse(s) exploitante(s) agricole(s)* | *0* | | | |
| | | | | | | | |
| | | **SE_L6a_TanSom_Gou_0048_68** | Cultures | 0,08 | 20 066 | F.CFA | mil |
| | | | Travail du sol | 0,08 | 3 344 | F.CFA | |
| | | | Arbres productifs (emprise 20m) | 0 | 0 | F.CFA | |
| | | | Arbres forestiers utilitaires mâture (emprise 20m) | 0 | 0 | F.CFA | |
| | | | Droit de passage et restrictions | 1 | 5 000 | F.CFA | |
| | | | Indemnisation fixe par pylônes | 0 | 0 | F.CFA | |
| | | | Nombre d'arbres forestiers | 0 | | | |
| | | | | | | | |
| | | | **Total PAP** | | **93 410** | **F.CFA** | |
| | | | | | | | |
| **Gou** | **SE_L6a_TanSom_Gou_0068_0047**<br>Sexe: Masculin<br>vulnérabilité éducationnelle | | Vulnérabilité de genre (femmes de 16 ans et plus) | 2 | 30 000 | F.CFA | |
| | | | Vulnérabilité économique | 1 | 25 000 | F.CFA | |
| | | | Vulnérabilité sociale | 1 | 25 000 | F.CFA | |
| | | | Vulnérabilité physique | 0 | 0 | F.CFA | |
| | | | *Nb d'épouse(s) exploitante(s) agricole(s)* | *0* | | | |
| | | | | | | | |
| | | **SE_L6a_TanSom_Gou_0049_68** | Cultures | 0,86 | 422 019 | F.CFA | mais |
| | | | Travail du sol | 0,86 | 34 451 | F.CFA | |
| | | | Arbres productifs (emprise 20m) | 0 | 0 | F.CFA | |
| | | | Arbres forestiers utilitaires mâture (emprise 20m) | 0 | 0 | F.CFA | |
| | | | Droit de passage et restrictions | 1 | 5 000 | F.CFA | |
| | | | Indemnisation fixe par pylônes | 64 | 20 000 | F.CFA | |
| | | | Nombre d'arbres forestiers | 0 | | | |
| | | | | | | | |
| | | | **Total PAP** | | **561 470** | **F.CFA** | |
| | | | | | | | |
| **Gou** | **SE_L6a_TanSom_Gou_0068_0049**<br>Sexe: Masculin | | Vulnérabilité de genre (femmes de 16 ans et plus) | 1 | 15 000 | F.CFA | |
| | | | Vulnérabilité économique | 1 | 25 000 | F.CFA | |

| | | | | | | |
|---|---|---|---|---|---|---|
| | vulnérabilité éducationnelle | | Vulnérabilité sociale | 1 | 25 000 | F.CFA | |
| | | | Vulnérabilité physique | 0 | 0 | F.CFA | |
| | | | *Nb d'épouse(s) exploitante(s) agricole(s)* | *0* | | | |
| | | | | | | | |
| | | **SE_L6a_TanSom_Gou_0051_68** | Cultures | 0,48 | 129 870 | F.CFA | arachide |
| | | | Travail du sol | 0,48 | 19 240 | F.CFA | |
| | | | Arbres productifs (emprise 20m) | 0 | 0 | F.CFA | |
| | | | Arbres forestiers utilitaires mâture (emprise 20m) | 0 | 0 | F.CFA | |
| | | | Droit de passage et restrictions | 1 | 5 000 | F.CFA | |
| | | | Indemnisation fixe par pylônes | 0 | 0 | F.CFA | |
| | | | Nombre d'arbres forestiers | 0 | | | |
| | | | | | | | |
| | | | **Total PAP** | | **219 110** | **F.CFA** | |
| | | | | | | | |
| **Gou** | **SE_L6a_TanSom_Gou_0068_0050**<br>Sexe: Masculin<br>vulnérabilité éducationnelle | | Vulnérabilité de genre (femmes de 16 ans et plus) | 1 | 15 000 | F.CFA | |
| | | | Vulnérabilité économique | 1 | 25 000 | F.CFA | |
| | | | Vulnérabilité sociale | 1 | 25 000 | F.CFA | |
| | | | Vulnérabilité physique | 0 | 0 | F.CFA | |
| | | | *Nb d'épouse(s) exploitante(s) agricole(s)* | *0* | | | |
| | | | | | | | |
| | | **SE_L6a_TanSom_Gou_0052_68** | Cultures | 1,16 | 314 462 | F.CFA | arachide |
| | | | Travail du sol | 1,16 | 46 587 | F.CFA | |
| | | | Arbres productifs (emprise 20m) | 0 | 0 | F.CFA | |
| | | | Arbres forestiers utilitaires mâture (emprise 20m) | 1 | 20 000 | F.CFA | Cordyla Pinnata( 1) |
| | | | Droit de passage et restrictions | 1 | 5 000 | F.CFA | |
| | | | Indemnisation fixe par pylônes | 64 | 20 000 | F.CFA | |
| | | | Nombre d'arbres forestiers | 1 | | | |
| | | | | | | | |
| | | | **Total PAP** | | **471 049** | **F.CFA** | |
| | | | | | | | |
| **Gou** | **SE_L6a_TanSom_Gou_0068_0051** | | Vulnérabilité de genre (femmes de 16 ans et plus) | 1 | 15 000 | F.CFA | |

| | | | | | | | |
|---|---|---|---|---|---|---|---|
| | Sexe: Masculin<br>vulnérabilité éducationnelle | | Vulnérabilité économique | 1 | 25 000 | F.CFA | |
| | | | Vulnérabilité sociale | 1 | 25 000 | F.CFA | |
| | | | Vulnérabilité physique | 0 | 0 | F.CFA | |
| | | | *Nb d'épouse(s) exploitante(s) agricole(s)* | *0* | | | |
| | | | | | | | |
| | | **SE_L6a_TanSom_Gou_0053_68** | Cultures | 0,54 | 130 239 | F.CFA | mil |
| | | | Travail du sol | 0,54 | 21 706 | F.CFA | |
| | | | Arbres productifs (emprise 20m) | 0 | 0 | F.CFA | |
| | | | Arbres forestiers utilitaires mâture (emprise 20m) | 0 | 0 | F.CFA | |
| | | | Droit de passage et restrictions | 1 | 5 000 | F.CFA | |
| | | | Indemnisation fixe par pylônes | 0 | 0 | F.CFA | |
| | | | Nombre d'arbres forestiers | 0 | | | |
| | | | | | | | |
| | | | **Total PAP** | | **221 945** | **F.CFA** | |
| | | | | | | | |
| **Gou** | **SE_L6a_TanSom_Gou_0068_0052** | | Vulnérabilité de genre (femmes de 16 ans et plus) | 2 | 30 000 | F.CFA | |
| | Sexe: Masculin<br>vulnérabilité éducationnelle | | Vulnérabilité économique | 1 | 25 000 | F.CFA | |
| | | | Vulnérabilité sociale | 1 | 25 000 | F.CFA | |
| | | | Vulnérabilité physique | 0 | 0 | F.CFA | |
| | | | *Nb d'épouse(s) exploitante(s) agricole(s)* | *0* | | | |
| | | | | | | | |
| | | **SE_L6a_TanSom_Gou_0054_68** | Cultures | 0,49 | 116 933 | F.CFA | mil |
| | | | Travail du sol | 0,49 | 19 489 | F.CFA | |
| | | | Arbres productifs (emprise 20m) | 0 | 0 | F.CFA | |
| | | | Arbres forestiers utilitaires mâture (emprise 20m) | 0 | 0 | F.CFA | |
| | | | Droit de passage et restrictions | 1 | 5 000 | F.CFA | |
| | | | Indemnisation fixe par pylônes | 64 | 20 000 | F.CFA | |
| | | | Nombre d'arbres forestiers | 0 | | | |
| | | | | | | | |
| | | | **Total PAP** | | **241 422** | **F.CFA** | |
| | | | | | | | |
| **Gou** | **SE_L6a_TanSom_Gou_0068_0053** | | Vulnérabilité de genre (femmes de 16 ans et plus) | 5 | 75 000 | F.CFA | |

| | | | | | | |
|---|---|---|---|---|---|---|
| | Sexe: Masculin vulnérabilité éducationnelle | | Vulnérabilité économique | 1 | 25 000 | F.CFA |
| | | | Vulnérabilité sociale | 1 | 25 000 | F.CFA |
| | | | Vulnérabilité physique | 0 | 0 | F.CFA |
| | | | *Nb d'épouse(s) exploitante(s) agricole(s)* | *0* | | |
| | | | | | | |
| | | **SE_L6a_TanSom_Gou_0056_68** | Cultures | 0,00 | 0 | F.CFA |
| | | | Travail du sol | 0,00 | 0 | F.CFA |
| | | | Arbres productifs (emprise 20m) | 0 | 0 | F.CFA |
| | | | Arbres forestiers utilitaires mâture (emprise 20m) | 0 | 0 | F.CFA |
| | | | Droit de passage et restrictions | 1 | 5 000 | F.CFA |
| | | | Indemnisation fixe par pylônes | 0 | 0 | F.CFA |
| | | | Nombre d'arbres forestiers | 0 | | |
| | | | | | | |
| | | | **Total PAP** | | **130 000** | **F.CFA** |
| | | | | | | |
| **Gou** | **SE_L6a_TanSom_Gou_0068_0054** | | Vulnérabilité de genre (femmes de 16 ans et plus) | 3 | 45 000 | F.CFA |
| | Sexe: Masculin vulnérabilité éducationnelle | | Vulnérabilité économique | 1 | 25 000 | F.CFA |
| | | | Vulnérabilité sociale | 1 | 25 000 | F.CFA |
| | | | Vulnérabilité physique | 0 | 0 | F.CFA |
| | | | *Nb d'épouse(s) exploitante(s) agricole(s)* | *0* | | |
| | | | | | | |
| | | **SE_L6a_TanSom_Gou_0057_68** | Cultures | 0,00 | 0 | F.CFA |
| | | | Travail du sol | 0,00 | 0 | F.CFA |
| | | | Arbres productifs (emprise 20m) | 0 | 0 | F.CFA |
| | | | Arbres forestiers utilitaires mâture (emprise 20m) | 0 | 0 | F.CFA |
| | | | Droit de passage et restrictions | 1 | 5 000 | F.CFA |
| | | | Indemnisation fixe par pylônes | 0 | 0 | F.CFA |
| | | | Nombre d'arbres forestiers | 0 | | |
| | | | | | | |
| | | | **Total PAP** | | **100 000** | **F.CFA** |
| | | | | | | |
| **Gou** | **SE_L6a_TanSom_Gou_0068_0055** | | Vulnérabilité de genre (femmes de 16 ans et plus) | 1 | 15 000 | F.CFA |

| | | | | | |
|---|---|---|---|---|---|
| | Sexe: Féminin<br>vulnérabilité éducationnelle | Vulnérabilité économique | 1 | 25 000 | F.CFA |
| | | Vulnérabilité sociale | 1 | 25 000 | F.CFA |
| | | Vulnérabilité physique | 0 | 0 | F.CFA |
| | | *Nb d'épouse(s) exploitante(s) agricole(s)* | *0* | | |
| | **SE_L6a_TanSom_Gou_0058_68** | Cultures | 0,00 | 0 | F.CFA |
| | | Travail du sol | 0,00 | 0 | F.CFA |
| | | Arbres productifs (emprise 20m) | 0 | 0 | F.CFA |
| | | Arbres forestiers utilitaires mâture (emprise 20m) | 0 | 0 | F.CFA |
| | | Droit de passage et restrictions | 1 | 5 000 | F.CFA |
| | | Indemnisation fixe par pylônes | 64 | 20 000 | F.CFA |
| | | Nombre d'arbres forestiers | 0 | | |
| | | **Total PAP** | | **90 000** | **F.CFA** |
| **Gou** | **SE_L6a_TanSom_Gou_0068_0056** | Vulnérabilité de genre (femmes de 16 ans et plus) | 1 | 15 000 | F.CFA |
| | Sexe: Masculin<br>vulnérabilité éducationnelle | Vulnérabilité économique | 1 | 25 000 | F.CFA |
| | | Vulnérabilité sociale | 1 | 25 000 | F.CFA |
| | | Vulnérabilité physique | 0 | 0 | F.CFA |
| | | *Nb d'épouse(s) exploitante(s) agricole(s)* | *0* | | |
| | **SE_L6a_TanSom_Gou_0059_68** | Cultures | 0,00 | 0 | F.CFA |
| | | Travail du sol | 0,00 | 0 | F.CFA |
| | | Arbres productifs (emprise 20m) | 0 | 0 | F.CFA |
| | | Arbres forestiers utilitaires mâture (emprise 20m) | 0 | 0 | F.CFA |
| | | Droit de passage et restrictions | 1 | 5 000 | F.CFA |
| | | Indemnisation fixe par pylônes | 0 | 0 | F.CFA |
| | | Nombre d'arbres forestiers | 0 | | |
| | | **Total PAP** | | **70 000** | **F.CFA** |
| **Gou** | **SE_L6a_TanSom_Gou_0068_0058** | Vulnérabilité de genre (femmes de 16 ans et plus) | 2 | 30 000 | F.CFA |

| | | | | | | |
|---|---|---|---|---|---|---|
| Sexe: Masculin<br>vulnérabilité éducationnelle | | Vulnérabilité économique | 1 | 25 000 | F.CFA | |
| | | Vulnérabilité sociale | 1 | 25 000 | F.CFA | |
| | | Vulnérabilité physique | 0 | 0 | F.CFA | |
| | | *Nb d'épouse(s) exploitante(s) agricole(s)* | *0* | | | |
| | | | | | | |
| | **SE_L6a_TanSom_Gou_0061_68** | Cultures | 0,24 | 58 198 | F.CFA | mil |
| | | Travail du sol | 0,24 | 9 700 | F.CFA | |
| | | Arbres productifs (emprise 20m) | 0 | 0 | F.CFA | |
| | | Arbres forestiers utilitaires mâture (emprise 20m) | 1 | 20 000 | F.CFA | Cordyla Pinnata( 1) |
| | | Droit de passage et restrictions | 1 | 5 000 | F.CFA | |
| | | Indemnisation fixe par pylônes | 0 | 0 | F.CFA | |
| | | Nombre d'arbres forestiers | 0 | | | |
| | | | | | | |
| | **SE_L6a_TanSom_Gou_0066_68** | Cultures | 0,20 | 47 916 | F.CFA | mil |
| | | Travail du sol | 0,20 | 7 986 | F.CFA | |
| | | Arbres productifs (emprise 20m) | 0 | 0 | F.CFA | |
| | | Arbres forestiers utilitaires mâture (emprise 20m) | 0 | 0 | F.CFA | |
| | | Droit de passage et restrictions | 1 | 5 000 | F.CFA | |
| | | Indemnisation fixe par pylônes | 0 | 0 | F.CFA | |
| | | Nombre d'arbres forestiers | 0 | | | |
| | | | | | | |
| | | **Total PAP** | | **233 799** | **F.CFA** | |
| | | | | | | |
| **Gou** | **SE_L6a_TanSom_Gou_0068_0059** | Vulnérabilité de genre (femmes de 16 ans et plus) | 1 | 15 000 | F.CFA | |
| Sexe: Masculin<br>vulnérabilité éducationnelle | | Vulnérabilité économique | 1 | 25 000 | F.CFA | |
| | | Vulnérabilité sociale | 1 | 25 000 | F.CFA | |
| | | Vulnérabilité physique | 0 | 0 | F.CFA | |
| | | *Nb d'épouse(s) exploitante(s) agricole(s)* | *0* | | | |
| | | | | | | |
| | **SE_L6a_TanSom_Gou_0062_68** | Cultures | 0,22 | 53 949 | F.CFA | mil |
| | | Travail du sol | 0,22 | 8 992 | F.CFA | |

PAR LIGNES SENEGAL:

Budget détaillé d'indemnisation des biens des PAP

| | | | | | | |
|---|---|---|---|---|---|---|
| | | | Arbres productifs (emprise 20m) | 0 | 0 | F.CFA |
| | | | Arbres forestiers utilitaires mâture (emprise 20m) | 0 | 0 | F.CFA |
| | | | Droit de passage et restrictions | 1 | 5 000 | F.CFA |
| | | | Indemnisation fixe par pylônes | 0 | 0 | F.CFA |
| | | | Nombre d'arbres forestiers | 0 | | |
| | | | **Total PAP** | | **132 941** | **F.CFA** |
| **Gou** | **SE_L6a_TanSom_Gou_0068_0061**<br>Sexe: Masculin<br>vulnérabilité éducationnelle | | Vulnérabilité de genre (femmes de 16 ans et plus) | 2 | 30 000 | F.CFA |
| | | | Vulnérabilité économique | 1 | 25 000 | F.CFA |
| | | | Vulnérabilité sociale | 1 | 25 000 | F.CFA |
| | | | Vulnérabilité physique | 0 | 0 | F.CFA |
| | | | *Nb d'épouse(s) exploitante(s) agricole(s)* | *0* | | |
| | | **SE_L6a_TanSom_Gou_0064_68** | Cultures | 0,00 | 0 | F.CFA |
| | | | Travail du sol | 0,00 | 0 | F.CFA |
| | | | Arbres productifs (emprise 20m) | 0 | 0 | F.CFA |
| | | | Arbres forestiers utilitaires mâture (emprise 20m) | 0 | 0 | F.CFA |
| | | | Droit de passage et restrictions | 1 | 5 000 | F.CFA |
| | | | Indemnisation fixe par pylônes | 0 | 0 | F.CFA |
| | | | Nombre d'arbres forestiers | 0 | | |
| | | | **Total PAP** | | **85 000** | **F.CFA** |
| **Gou** | **SE_L6a_TanSom_Gou_0071_0001**<br>Sexe: Masculin<br>vulnérabilité éducationnelle | | Vulnérabilité de genre (femmes de 16 ans et plus) | 3 | 45 000 | F.CFA |
| | | | Vulnérabilité économique | 1 | 25 000 | F.CFA |
| | | | Vulnérabilité sociale | 1 | 25 000 | F.CFA |
| | | | Vulnérabilité physique | 1 | 15 000 | F.CFA |
| | | | *Nb d'épouse(s) exploitante(s) agricole(s)* | *1* | | |
| | | **SE_L6a_TanSom_Gou_0013_71** | Cultures | 0,00 | 0 | F.CFA |
| | | | Travail du sol | 0,00 | 0 | F.CFA |

| | | | | | | |
|---|---|---|---|---|---|---|
| | | | Arbres productifs (emprise 20m) | 0 | 0 | F.CFA |
| | | | Arbres forestiers utilitaires mâture (emprise 20m) | 0 | 0 | F.CFA |
| | | | Droit de passage et restrictions | 1 | 5 000 | F.CFA |
| | | | Indemnisation fixe par pylônes | 0 | 0 | F.CFA |
| | | | Nombre d'arbres forestiers | 0 | | |
| | | | **Total PAP** | | **115 000** | **F.CFA** |
| **Gou** | **SE_L6a_TanSom_Gou_0071_0003**<br>Sexe: Masculin<br>vulnérabilité éducationnelle | | Vulnérabilité de genre (femmes de 16 ans et plus) | 3 | 45 000 | F.CFA |
| | | | Vulnérabilité économique | 1 | 25 000 | F.CFA |
| | | | Vulnérabilité sociale | 1 | 25 000 | F.CFA |
| | | | Vulnérabilité physique | 1 | 15 000 | F.CFA |
| | | | *Nb d'épouse(s) exploitante(s) agricole(s)* | *1* | | |
| | | **SE_L6a_TanSom_Gou_0015_71** | Cultures | 0,00 | 0 | F.CFA |
| | | | Travail du sol | 0,00 | 0 | F.CFA |
| | | | Arbres productifs (emprise 20m) | 21 | 21 000 | F.CFA Anacardium Occidentale( 21-J) |
| | | | Arbres forestiers utilitaires mâture (emprise 20m) | 0 | 0 | F.CFA |
| | | | Droit de passage et restrictions | 1 | 5 000 | F.CFA |
| | | | Indemnisation fixe par pylônes | 0 | 0 | F.CFA |
| | | | Nombre d'arbres forestiers | 0 | | |
| | | | **Total PAP** | | **136 000** | **F.CFA** |
| **Gou** | **SE_L6a_TanSom_Gou_0071_0004**<br>Sexe: Féminin<br>vulnérabilité éducationnelle | | Vulnérabilité de genre (femmes de 16 ans et plus) | 2 | 30 000 | F.CFA |
| | | | Vulnérabilité économique | 1 | 25 000 | F.CFA |
| | | | Vulnérabilité sociale | 1 | 25 000 | F.CFA |
| | | | Vulnérabilité physique | 1 | 15 000 | F.CFA |
| | | | *Nb d'épouse(s) exploitante(s) agricole(s)* | *0* | | |

| | | | | | | |
|---|---|---|---|---|---|---|
| | | **SE_L6a_TanSom_Gou_0017_71** | Cultures | 0,17 | 120 688 | F.CFA | riz |
| | | | Travail du sol | 0,17 | 6 896 | F.CFA | |
| | | | Arbres productifs (emprise 20m) | 0 | 0 | F.CFA | |
| | | | Arbres forestiers utilitaires mâture (emprise 20m) | 0 | 0 | F.CFA | |
| | | | Droit de passage et restrictions | 1 | 5 000 | F.CFA | |
| | | | Indemnisation fixe par pylônes | 0 | 0 | F.CFA | |
| | | | Nombre d'arbres forestiers | 0 | | | |
| | | | **Total PAP** | | **227 584** | **F.CFA** | |
| **Gou** | **SE_L6a_TanSom_Gou_0071_0005**<br>Sexe: Féminin<br>vulnérabilité éducationnelle | | Vulnérabilité de genre (femmes de 16 ans et plus) | 2 | 30 000 | F.CFA | |
| | | | Vulnérabilité économique | 1 | 25 000 | F.CFA | |
| | | | Vulnérabilité sociale | 1 | 25 000 | F.CFA | |
| | | | Vulnérabilité physique | 1 | 15 000 | F.CFA | |
| | | | *Nb d'épouse(s) exploitante(s) agricole(s)* | *1* | | | |
| | | **SE_L6a_TanSom_Gou_0018_71** | Cultures | 0,11 | 79 672 | F.CFA | riz |
| | | | Travail du sol | 0,11 | 4 553 | F.CFA | |
| | | | Arbres productifs (emprise 20m) | 0 | 0 | F.CFA | |
| | | | Arbres forestiers utilitaires mâture (emprise 20m) | 0 | 0 | F.CFA | |
| | | | Droit de passage et restrictions | 1 | 5 000 | F.CFA | |
| | | | Indemnisation fixe par pylônes | 0 | 0 | F.CFA | |
| | | | Nombre d'arbres forestiers | 0 | | | |
| | | | **Total PAP** | | **184 225** | **F.CFA** | |
| **Gou** | **SE_L6a_TanSom_Gou_0071_0006**<br>Sexe: Féminin<br>vulnérabilité éducationnelle | | Vulnérabilité de genre (femmes de 16 ans et plus) | 1 | 15 000 | F.CFA | |
| | | | Vulnérabilité économique | 1 | 25 000 | F.CFA | |
| | | | Vulnérabilité sociale | 1 | 25 000 | F.CFA | |
| | | | Vulnérabilité physique | 0 | 0 | F.CFA | |
| | | | *Nb d'épouse(s) exploitante(s) agricole(s)* | *1* | | | |

| | | | | | | |
|---|---|---|---|---|---|---|
| | | **SE_L6a_TanSom_Gou_0019_71** | Cultures | 0,01 | 7 741 | F.CFA | riz |
| | | | Travail du sol | 0,01 | 442 | F.CFA | |
| | | | Arbres productifs (emprise 20m) | 0 | 0 | F.CFA | |
| | | | Arbres forestiers utilitaires mâture (emprise 20m) | 0 | 0 | F.CFA | |
| | | | Droit de passage et restrictions | 1 | 5 000 | F.CFA | |
| | | | Indemnisation fixe par pylônes | 0 | 0 | F.CFA | |
| | | | Nombre d'arbres forestiers | 0 | | | |
| | | | **Total PAP** | | **78 183** | **F.CFA** | |
| **Gou** | **SE_L6a_TanSom_Gou_0071_0009**<br>Sexe: Masculin<br>vulnérabilité éducationnelle | | Vulnérabilité de genre (femmes de 16 ans et plus) | 1 | 15 000 | F.CFA | |
| | | | Vulnérabilité économique | 1 | 25 000 | F.CFA | |
| | | | Vulnérabilité sociale | 1 | 25 000 | F.CFA | |
| | | | Vulnérabilité physique | 0 | 0 | F.CFA | |
| | | | *Nb d'épouse(s) exploitante(s) agricole(s)* | *1* | | | |
| | | **SE_L6a_TanSom_Gou_0022_71** | Cultures | 0,00 | 0 | F.CFA | |
| | | | Travail du sol | 0,00 | 0 | F.CFA | |
| | | | Arbres productifs (emprise 20m) | 117 | 156 000 | F.CFA | Anacardium Occidentale( 48-J), Ronier( 3-A), Ronier( 66-J) |
| | | | Arbres forestiers utilitaires mâture (emprise 20m) | 0 | 0 | F.CFA | |
| | | | Droit de passage et restrictions | 1 | 5 000 | F.CFA | |
| | | | Indemnisation fixe par pylônes | 64 | 20 000 | F.CFA | |
| | | | Nombre d'arbres forestiers | 0 | | | |
| | | | **Total PAP** | | **246 000** | **F.CFA** | |

| | | | | | | | |
|---|---|---|---|---|---|---|---|
| **Gou** | **SE_L6a_TanSom_Gou_0071_0012**<br>Sexe: Féminin<br>vulnérabilité éducationnelle | | Vulnérabilité de genre (femmes de 16 ans et plus) | 0 | 0 | F.CFA | |
| | | | Vulnérabilité économique | 1 | 25 000 | F.CFA | |
| | | | Vulnérabilité sociale | 1 | 25 000 | F.CFA | |
| | | | Vulnérabilité physique | 0 | 0 | F.CFA | |
| | | | *Nb d'épouse(s) exploitante(s) agricole(s)* | *0* | | | |
| | | **SE_L6a_TanSom_Gou_0029_71** | Cultures | 0,00 | 0 | F.CFA | |
| | | | Travail du sol | 0,00 | 0 | F.CFA | |
| | | | Arbres productifs (emprise 20m) | 21 | 120 500 | F.CFA | Anacardium Occidentale( 19-J), Anacardium Occidentale( 2-A) |
| | | | Arbres forestiers utilitaires mâture (emprise 20m) | 5 | 40 000 | F.CFA | Parkia Biglobosa( 5) |
| | | | Droit de passage et restrictions | 1 | 5 000 | F.CFA | |
| | | | Indemnisation fixe par pylônes | 0 | 0 | F.CFA | |
| | | | Nombre d'arbres forestiers | 0 | | | |
| | | | **Total PAP** | | **215 500** | **F.CFA** | |
| **Gou** | **SE_L6a_TanSom_Gou_0071_0015**<br>Sexe: Masculin | | Vulnérabilité de genre (femmes de 16 ans et plus) | 2 | 30 000 | F.CFA | |
| | | | Vulnérabilité économique | 1 | 25 000 | F.CFA | |
| | | | Vulnérabilité sociale | 1 | 25 000 | F.CFA | |
| | | | Vulnérabilité physique | 1 | 15 000 | F.CFA | |
| | | | *Nb d'épouse(s) exploitante(s) agricole(s)* | *1* | | | |
| | | **SE_L6a_TanSom_Gou_0032_71** | Cultures | 0,00 | 0 | F.CFA | |
| | | | Travail du sol | 0,00 | 0 | F.CFA | |

| | | | | | | |
|---|---|---|---|---|---|---|
| | | | Arbres productifs (emprise 20m) | 4 | 203 000 | F.CFA | Anacardium Occidentale( 4-A) |
| | | | Arbres forestiers utilitaires mâture (emprise 20m) | 0 | 0 | F.CFA | |
| | | | Droit de passage et restrictions | 1 | 5 000 | F.CFA | |
| | | | Indemnisation fixe par pylônes | 0 | 0 | F.CFA | |
| | | | Nombre d'arbres forestiers | 0 | | | |
| | | | **Total PAP** | | **303 000** | **F.CFA** | |
| **Gou** | **SE_L6a_TanSom_Gou_0071_0019**<br>Sexe: Masculin | | Vulnérabilité de genre (femmes de 16 ans et plus) | 1 | 15 000 | F.CFA | |
| | | | Vulnérabilité économique | 1 | 25 000 | F.CFA | |
| | | | Vulnérabilité sociale | 1 | 25 000 | F.CFA | |
| | | | Vulnérabilité physique | 0 | 0 | F.CFA | |
| | | | *Nb d'épouse(s) exploitante(s) agricole(s)* | *0* | | | |
| | | **SE_L6a_TanSom_Gou_0036_71** | Cultures | 0,00 | 0 | F.CFA | |
| | | | Travail du sol | 0,00 | 0 | F.CFA | |
| | | | Arbres productifs (emprise 20m) | 69 | 3 501 750 | F.CFA | Anacardium Occidentale( 69-A) |
| | | | Arbres forestiers utilitaires mâture (emprise 20m) | 0 | 0 | F.CFA | |
| | | | Droit de passage et restrictions | 1 | 5 000 | F.CFA | |
| | | | Indemnisation fixe par pylônes | 64 | 20 000 | F.CFA | |
| | | | Nombre d'arbres forestiers | 0 | | | |
| | | | **Total PAP** | | **3 591 750** | **F.CFA** | |
| **Gou** | **SE_L6a_TanSom_Gou_0071_0020**<br>Sexe: Masculin<br>vulnérabilité éducationnelle | | Vulnérabilité de genre (femmes de 16 ans et plus) | 2 | 30 000 | F.CFA | |
| | | | Vulnérabilité économique | 1 | 25 000 | F.CFA | |
| | | | Vulnérabilité sociale | 1 | 25 000 | F.CFA | |
| | | | Vulnérabilité physique | 0 | 0 | F.CFA | |

| | | | | | | |
|---|---|---|---|---|---|---|
| | | *Nb d'épouse(s) exploitante(s) agricole(s)* | *0* | | | |
| | | | | | | |
| | **SE_L6a_TanSom_Gou_0037_71** | Cultures | 0,00 | 0 | F.CFA | |
| | | Travail du sol | 0,00 | 0 | F.CFA | |
| | | Arbres productifs (emprise 20m) | 14 | 710 500 | F.CFA | Anacardium Occidentale( 14-A) |
| | | Arbres forestiers utilitaires mâture (emprise 20m) | 0 | 0 | F.CFA | |
| | | Droit de passage et restrictions | 1 | 5 000 | F.CFA | |
| | | Indemnisation fixe par pylônes | 0 | 0 | F.CFA | |
| | | Nombre d'arbres forestiers | 0 | | | |
| | | | | | | |
| | | **Total PAP** | | **795 500** | **F.CFA** | |
| | | | | | | |
| **Gou** | **SE_L6a_TanSom_Gou_0071_0021**<br>Sexe: Masculin | Vulnérabilité de genre (femmes de 16 ans et plus) | 4 | 60 000 | F.CFA | |
| | | Vulnérabilité économique | 1 | 25 000 | F.CFA | |
| | | Vulnérabilité sociale | 1 | 25 000 | F.CFA | |
| | | Vulnérabilité physique | 0 | 0 | F.CFA | |
| | | *Nb d'épouse(s) exploitante(s) agricole(s)* | *1* | | | |
| | | | | | | |
| | **SE_L6a_Tansom_Gou_0038_71** | Cultures | 0,00 | 0 | F.CFA | |
| | | Travail du sol | 0,00 | 0 | F.CFA | |
| | | Arbres productifs (emprise 20m) | 26 | 959 000 | F.CFA | Anacardium Occidentale( 12-A), Ronier( 14-A) |
| | | Arbres forestiers utilitaires mâture (emprise 20m) | 0 | 0 | F.CFA | |
| | | Droit de passage et restrictions | 1 | 5 000 | F.CFA | |
| | | Indemnisation fixe par pylônes | 64 | 20 000 | F.CFA | |

| | | | | | | |
|---|---|---|---|---|---|---|
| | | | Nombre d'arbres forestiers | 1 | | |
| | | | **Total PAP** | | **1 094 000** | **F.CFA** |
| **Gou** | **SE_L6a_TanSom_Gou_0071_0022**<br>Sexe: Masculin | | Vulnérabilité de genre (femmes de 16 ans et plus) | 1 | 15 000 | F.CFA |
| | | | Vulnérabilité économique | 1 | 25 000 | F.CFA |
| | | | Vulnérabilité sociale | 1 | 25 000 | F.CFA |
| | | | Vulnérabilité physique | 0 | 0 | F.CFA |
| | | | *Nb d'épouse(s) exploitante(s) agricole(s)* | *0* | | |
| | | **SE_L6a_TanSom_Gou_0040_71** | Cultures | 0,87 | 207 869 | F.CFA mil |
| | | | Travail du sol | 0,87 | 34 645 | F.CFA |
| | | | Arbres productifs (emprise 20m) | 1 | 50 750 | F.CFA Anacardium Occidentale( 1-A) |
| | | | Arbres forestiers utilitaires mâture (emprise 20m) | 1 | 12 500 | F.CFA Detarium Senegalense( 1) |
| | | | Droit de passage et restrictions | 1 | 5 000 | F.CFA |
| | | | Indemnisation fixe par pylônes | 0 | 0 | F.CFA |
| | | | Nombre d'arbres forestiers | 0 | | |
| | | | **Total PAP** | | **375 764** | **F.CFA** |
| **Gou** | **SE_L6a_TanSom_Gou_0071_0023**<br>Sexe: Féminin<br>vulnérabilité éducationnelle | | Vulnérabilité de genre (femmes de 16 ans et plus) | 2 | 30 000 | F.CFA |
| | | | Vulnérabilité économique | 1 | 25 000 | F.CFA |
| | | | Vulnérabilité sociale | 1 | 25 000 | F.CFA |
| | | | Vulnérabilité physique | 0 | 0 | F.CFA |
| | | | *Nb d'épouse(s) exploitante(s) agricole(s)* | *1* | | |
| | | **SE_L6a_TanSom_Gou_0041_71** | Cultures | 0,10 | 67 008 | F.CFA riz |
| | | | Travail du sol | 0,10 | 3 829 | F.CFA |
| | | | Arbres productifs (emprise 20m) | 0 | 0 | F.CFA |

| | | | | | | | |
|---|---|---|---|---|---|---|---|
| | | | Arbres forestiers utilitaires mâture (emprise 20m) | 0 | 0 | F.CFA | |
| | | | Droit de passage et restrictions | 1 | 5 000 | F.CFA | |
| | | | Indemnisation fixe par pylônes | 0 | 0 | F.CFA | |
| | | | Nombre d'arbres forestiers | 0 | | | |
| | | | | | | | |
| | | | **Total PAP** | | **155 837** | **F.CFA** | |
| | | | | | | | |
| **Gou** | **SE_L6a_TanSom_Gou_0071_0024**<br>Sexe: Féminin<br>vulnérabilité éducationnelle | | Vulnérabilité de genre (femmes de 16 ans et plus) | 3 | 45 000 | F.CFA | |
| | | | Vulnérabilité économique | 1 | 25 000 | F.CFA | |
| | | | Vulnérabilité sociale | 1 | 25 000 | F.CFA | |
| | | | Vulnérabilité physique | 0 | 0 | F.CFA | |
| | | | *Nb d'épouse(s) exploitante(s) agricole(s)* | *2* | | | |
| | | | | | | | |
| | | **Se_L6a_TanSom_Gou_0042_71** | Cultures | 0,03 | 20 958 | F.CFA | riz |
| | | | Travail du sol | 0,03 | 1 198 | F.CFA | |
| | | | Arbres productifs (emprise 20m) | 0 | 0 | F.CFA | |
| | | | Arbres forestiers utilitaires mâture (emprise 20m) | 0 | 0 | F.CFA | |
| | | | Droit de passage et restrictions | 1 | 5 000 | F.CFA | |
| | | | Indemnisation fixe par pylônes | 0 | 0 | F.CFA | |
| | | | Nombre d'arbres forestiers | 0 | | | |
| | | | | | | | |
| | | | **Total PAP** | | **122 156** | **F.CFA** | |
| | | | | | | | |
| **Gou** | **SE_L6a_TanSom_Gou_0071_0025**<br>Sexe: Féminin<br>vulnérabilité éducationnelle | | Vulnérabilité de genre (femmes de 16 ans et plus) | 2 | 30 000 | F.CFA | |
| | | | Vulnérabilité économique | 1 | 25 000 | F.CFA | |
| | | | Vulnérabilité sociale | 1 | 25 000 | F.CFA | |
| | | | Vulnérabilité physique | 0 | 0 | F.CFA | |
| | | | *Nb d'épouse(s) exploitante(s) agricole(s)* | *1* | | | |
| | | | | | | | |
| | | **SE_L6a_TanSom_Gou_0043_71** | Cultures | 0,09 | 60 294 | F.CFA | riz |
| | | | Travail du sol | 0,09 | 3 445 | F.CFA | |
| | | | Arbres productifs (emprise 20m) | 0 | 0 | F.CFA | |

| | | | | | | | |
|---|---|---|---|---|---|---|---|
| | | | Arbres forestiers utilitaires mâture (emprise 20m) | 0 | 0 | F.CFA | |
| | | | Droit de passage et restrictions | 1 | 5 000 | F.CFA | |
| | | | Indemnisation fixe par pylônes | 0 | 0 | F.CFA | |
| | | | Nombre d'arbres forestiers | 0 | | | |
| | | | | | | | |
| | | | **Total PAP** | | **148 739** | **F.CFA** | |
| | | | | | | | |
| **Gou** | **SE_L6a_TanSom_Gou_0071_0026**<br>Sexe: Féminin<br>vulnérabilité éducationnelle | | Vulnérabilité de genre (femmes de 16 ans et plus) | 2 | 30 000 | F.CFA | |
| | | | Vulnérabilité économique | 1 | 25 000 | F.CFA | |
| | | | Vulnérabilité sociale | 1 | 25 000 | F.CFA | |
| | | | Vulnérabilité physique | 0 | 0 | F.CFA | |
| | | | *Nb d'épouse(s) exploitante(s) agricole(s)* | *1* | | | |
| | | | | | | | |
| | | **SE_L6a_TanSom_Gou_0044_71** | Cultures | 0,03 | 20 815 | F.CFA | riz |
| | | | Travail du sol | 0,03 | 1 189 | F.CFA | |
| | | | Arbres productifs (emprise 20m) | 0 | 0 | F.CFA | |
| | | | Arbres forestiers utilitaires mâture (emprise 20m) | 0 | 0 | F.CFA | |
| | | | Droit de passage et restrictions | 1 | 5 000 | F.CFA | |
| | | | Indemnisation fixe par pylônes | 0 | 0 | F.CFA | |
| | | | Nombre d'arbres forestiers | 0 | | | |
| | | | | | | | |
| | | | **Total PAP** | | **107 004** | **F.CFA** | |
| | | | | | | | |
| **Gou** | **SE_L6a_TanSom_Gou_0071_0027**<br>Sexe: Féminin<br>vulnérabilité éducationnelle | | Vulnérabilité de genre (femmes de 16 ans et plus) | 2 | 30 000 | F.CFA | |
| | | | Vulnérabilité économique | 1 | 25 000 | F.CFA | |
| | | | Vulnérabilité sociale | 1 | 25 000 | F.CFA | |
| | | | Vulnérabilité physique | 0 | 0 | F.CFA | |
| | | | *Nb d'épouse(s) exploitante(s) agricole(s)* | *1* | | | |
| | | | | | | | |
| | | **SE_L6a_TanSom_Gou_0045_71** | Cultures | 0,10 | 66 742 | F.CFA | riz |
| | | | Travail du sol | 0,10 | 3 814 | F.CFA | |
| | | | Arbres productifs (emprise 20m) | 0 | 0 | F.CFA | |

| | | | | | | | |
|---|---|---|---|---|---|---|---|
| | | | Arbres forestiers utilitaires mâture (emprise 20m) | 0 | 0 | F.CFA | |
| | | | Droit de passage et restrictions | 1 | 5 000 | F.CFA | |
| | | | Indemnisation fixe par pylônes | 0 | 0 | F.CFA | |
| | | | Nombre d'arbres forestiers | 0 | | | |
| | | | | | | | |
| | | | **Total PAP** | | **155 556** | **F.CFA** | |
| | | | | | | | |
| **Gou** | **SE_L6a_TanSom_Gou_0071_0028**<br>Sexe: Féminin<br>vulnérabilité éducationnelle | | Vulnérabilité de genre (femmes de 16 ans et plus) | 1 | 15 000 | F.CFA | |
| | | | Vulnérabilité économique | 1 | 25 000 | F.CFA | |
| | | | Vulnérabilité sociale | 1 | 25 000 | F.CFA | |
| | | | Vulnérabilité physique | 0 | 0 | F.CFA | |
| | | | *Nb d'épouse(s) exploitante(s) agricole(s)* | *1* | | | |
| | | | | | | | |
| | | **SE_L6a_Tansom_Gou_0046_71** | Cultures | 0,04 | 31 371 | F.CFA | riz |
| | | | Travail du sol | 0,04 | 1 793 | F.CFA | |
| | | | Arbres productifs (emprise 20m) | 0 | 0 | F.CFA | |
| | | | Arbres forestiers utilitaires mâture (emprise 20m) | 0 | 0 | F.CFA | |
| | | | Droit de passage et restrictions | 1 | 5 000 | F.CFA | |
| | | | Indemnisation fixe par pylônes | 0 | 0 | F.CFA | |
| | | | Nombre d'arbres forestiers | 0 | | | |
| | | | | | | | |
| | | | **Total PAP** | | **103 164** | **F.CFA** | |
| | | | | | | | |
| **Gou** | **SE_L6a_TanSom_Gou_0071_0029**<br>Sexe: Féminin<br>vulnérabilité éducationnelle | | Vulnérabilité de genre (femmes de 16 ans et plus) | 2 | 30 000 | F.CFA | |
| | | | Vulnérabilité économique | 1 | 25 000 | F.CFA | |
| | | | Vulnérabilité sociale | 1 | 25 000 | F.CFA | |
| | | | Vulnérabilité physique | 0 | 0 | F.CFA | |
| | | | *Nb d'épouse(s) exploitante(s) agricole(s)* | *0* | | | |
| | | | | | | | |
| | | **SE_L6a_TanSom_Gou_0047_71** | Cultures | 0,01 | 7 000 | F.CFA | riz |
| | | | Travail du sol | 0,01 | 400 | F.CFA | |
| | | | Arbres productifs (emprise 20m) | 0 | 0 | F.CFA | |

| | | | | | | | |
|---|---|---|---|---|---|---|---|
| | | | Arbres forestiers utilitaires mâture (emprise 20m) | 0 | 0 | F.CFA | |
| | | | Droit de passage et restrictions | 1 | 5 000 | F.CFA | |
| | | | Indemnisation fixe par pylônes | 0 | 0 | F.CFA | |
| | | | Nombre d'arbres forestiers | 0 | | | |
| | | | | | | | |
| | | | **Total PAP** | | **92 400** | **F.CFA** | |
| | | | | | | | |
| **Gou** | **SE_L6a_TanSom_Gou_0071_0030**<br>Sexe: Féminin<br>vulnérabilité éducationnelle | | Vulnérabilité de genre (femmes de 16 ans et plus) | 2 | 30 000 | F.CFA | |
| | | | Vulnérabilité économique | 1 | 25 000 | F.CFA | |
| | | | Vulnérabilité sociale | 1 | 25 000 | F.CFA | |
| | | | Vulnérabilité physique | 0 | 0 | F.CFA | |
| | | | *Nb d'épouse(s) exploitante(s) agricole(s)* | *0* | | | |
| | | | | | | | |
| | | **SE_L6a_TanSom_Gou_0048_71** | Cultures | 0,01 | 7 000 | F.CFA | riz |
| | | | Travail du sol | 0,01 | 400 | F.CFA | |
| | | | Arbres productifs (emprise 20m) | 0 | 0 | F.CFA | |
| | | | Arbres forestiers utilitaires mâture (emprise 20m) | 0 | 0 | F.CFA | |
| | | | Droit de passage et restrictions | 1 | 5 000 | F.CFA | |
| | | | Indemnisation fixe par pylônes | 0 | 0 | F.CFA | |
| | | | Nombre d'arbres forestiers | 0 | | | |
| | | | | | | | |
| | | | **Total PAP** | | **92 400** | **F.CFA** | |
| | | | | | | | |
| **Gou** | **SE_L6a_TanSom_Gou_0071_0031**<br>Sexe: Féminin<br>vulnérabilité éducationnelle | | Vulnérabilité de genre (femmes de 16 ans et plus) | 1 | 15 000 | F.CFA | |
| | | | Vulnérabilité économique | 1 | 25 000 | F.CFA | |
| | | | Vulnérabilité sociale | 1 | 25 000 | F.CFA | |
| | | | Vulnérabilité physique | 0 | 0 | F.CFA | |
| | | | *Nb d'épouse(s) exploitante(s) agricole(s)* | *1* | | | |
| | | | | | | | |
| | | **SE_L6a_TanSom_Gou_0049_71** | Cultures | 0,09 | 63 718 | F.CFA | riz |
| | | | Travail du sol | 0,09 | 3 641 | F.CFA | |
| | | | Arbres productifs (emprise 20m) | 0 | 0 | F.CFA | |

| | | | | | | | |
|---|---|---|---|---|---|---|---|
| | | | Arbres forestiers utilitaires mâture (emprise 20m) | 0 | 0 | F.CFA | |
| | | | Droit de passage et restrictions | 1 | 5 000 | F.CFA | |
| | | | Indemnisation fixe par pylônes | 0 | 0 | F.CFA | |
| | | | Nombre d'arbres forestiers | 0 | | | |
| | | | | | | | |
| | | | **Total PAP** | | **137 359** | **F.CFA** | |
| | | | | | | | |
| **Gou** | **SE_L6a_TanSom_Gou_0071_0032**<br>Sexe: Féminin | | Vulnérabilité de genre (femmes de 16 ans et plus) | 2 | 30 000 | F.CFA | |
| | | | Vulnérabilité économique | 1 | 25 000 | F.CFA | |
| | | | Vulnérabilité sociale | 1 | 25 000 | F.CFA | |
| | | | Vulnérabilité physique | 0 | 0 | F.CFA | |
| | | | *Nb d'épouse(s) exploitante(s) agricole(s)* | *1* | | | |
| | | | | | | | |
| | | **SE_L6a_TanSom_Gou_0050_71** | Cultures | 0,12 | 81 114 | F.CFA | riz |
| | | | Travail du sol | 0,12 | 4 635 | F.CFA | |
| | | | Arbres productifs (emprise 20m) | 0 | 0 | F.CFA | |
| | | | Arbres forestiers utilitaires mâture (emprise 20m) | 0 | 0 | F.CFA | |
| | | | Droit de passage et restrictions | 1 | 5 000 | F.CFA | |
| | | | Indemnisation fixe par pylônes | 0 | 0 | F.CFA | |
| | | | Nombre d'arbres forestiers | 0 | | | |
| | | | | | | | |
| | | | **Total PAP** | | **170 749** | **F.CFA** | |
| | | | | | | | |
| **Gou** | **SE_L6a_TanSom_Gou_0071_0033**<br>Sexe: Masculin<br>vulnérabilité éducationnelle | | Vulnérabilité de genre (femmes de 16 ans et plus) | 3 | 45 000 | F.CFA | |
| | | | Vulnérabilité économique | 1 | 25 000 | F.CFA | |
| | | | Vulnérabilité sociale | 1 | 25 000 | F.CFA | |
| | | | Vulnérabilité physique | 0 | 0 | F.CFA | |
| | | | *Nb d'épouse(s) exploitante(s) agricole(s)* | *3* | | | |
| | | | | | | | |
| | | **SE_L6a_TanSom_Gou_0051_71** | Cultures | 0,01 | 7 000 | F.CFA | riz |
| | | | Travail du sol | 0,01 | 400 | F.CFA | |
| | | | Arbres productifs (emprise 20m) | 0 | 0 | F.CFA | |

| | | | | | | | |
|---|---|---|---|---|---|---|---|
| | | | Arbres forestiers utilitaires mâture (emprise 20m) | 0 | 0 | F.CFA | |
| | | | Droit de passage et restrictions | 1 | 5 000 | F.CFA | |
| | | | Indemnisation fixe par pylônes | 64 | 20 000 | F.CFA | |
| | | | Nombre d'arbres forestiers | 3 | | | |
| | | | | | | | |
| | | | **Total PAP** | | **127 400** | **F.CFA** | |
| | | | | | | | |
| **Gou** | **SE_L6a_TanSom_Gou_0071_0034**<br>Sexe: Féminin<br>vulnérabilité éducationnelle | | Vulnérabilité de genre (femmes de 16 ans et plus) | 2 | 30 000 | F.CFA | |
| | | | Vulnérabilité économique | 1 | 25 000 | F.CFA | |
| | | | Vulnérabilité sociale | 1 | 25 000 | F.CFA | |
| | | | Vulnérabilité physique | 0 | 0 | F.CFA | |
| | | | *Nb d'épouse(s) exploitante(s) agricole(s)* | *1* | | | |
| | | | | | | | |
| | | **SE_L6a_TanSom_Gou_0052_71** | Cultures | 0,01 | 7 000 | F.CFA | riz |
| | | | Travail du sol | 0,01 | 400 | F.CFA | |
| | | | Arbres productifs (emprise 20m) | 0 | 0 | F.CFA | |
| | | | Arbres forestiers utilitaires mâture (emprise 20m) | 0 | 0 | F.CFA | |
| | | | Droit de passage et restrictions | 1 | 5 000 | F.CFA | |
| | | | Indemnisation fixe par pylônes | 0 | 0 | F.CFA | |
| | | | Nombre d'arbres forestiers | 0 | | | |
| | | | | | | | |
| | | | **Total PAP** | | **92 400** | **F.CFA** | |
| | | | | | | | |
| **Gou** | **SE_L6a_TanSom_Gou_0071_0035**<br>Sexe: Féminin<br>vulnérabilité éducationnelle | | Vulnérabilité de genre (femmes de 16 ans et plus) | 2 | 30 000 | F.CFA | |
| | | | Vulnérabilité économique | 1 | 25 000 | F.CFA | |
| | | | Vulnérabilité sociale | 1 | 25 000 | F.CFA | |
| | | | Vulnérabilité physique | 0 | 0 | F.CFA | |
| | | | *Nb d'épouse(s) exploitante(s) agricole(s)* | *2* | | | |
| | | | | | | | |
| | | **SE_L6a_TanSom_Gou_0053_71** | Cultures | 0,01 | 7 000 | F.CFA | riz |
| | | | Travail du sol | 0,01 | 400 | F.CFA | |
| | | | Arbres productifs (emprise 20m) | 0 | 0 | F.CFA | |

| | | | | | | | |
|---|---|---|---|---|---|---|---|
| | | | Arbres forestiers utilitaires mâture (emprise 20m) | 0 | 0 | F.CFA | |
| | | | Droit de passage et restrictions | 1 | 5 000 | F.CFA | |
| | | | Indemnisation fixe par pylônes | 0 | 0 | F.CFA | |
| | | | Nombre d'arbres forestiers | 0 | | | |
| | | | | | | | |
| | | | **Total PAP** | | **92 400** | **F.CFA** | |
| | | | | | | | |
| **Gou** | **SE_L6a_TanSom_Gou_0071_0038**<br>Sexe: Féminin<br>vulnérabilité éducationnelle | | Vulnérabilité de genre (femmes de 16 ans et plus) | 1 | 15 000 | F.CFA | |
| | | | Vulnérabilité économique | 1 | 25 000 | F.CFA | |
| | | | Vulnérabilité sociale | 1 | 25 000 | F.CFA | |
| | | | Vulnérabilité physique | 0 | 0 | F.CFA | |
| | | | *Nb d'épouse(s) exploitante(s) agricole(s)* | *1* | | | |
| | | | | | | | |
| | | **SE_L6a_TanSom_Gou_0056_71** | Cultures | 0,05 | 35 623 | F.CFA | riz |
| | | | Travail du sol | 0,05 | 2 036 | F.CFA | |
| | | | Arbres productifs (emprise 20m) | 0 | 0 | F.CFA | |
| | | | Arbres forestiers utilitaires mâture (emprise 20m) | 0 | 0 | F.CFA | |
| | | | Droit de passage et restrictions | 1 | 5 000 | F.CFA | |
| | | | Indemnisation fixe par pylônes | 0 | 0 | F.CFA | |
| | | | Nombre d'arbres forestiers | 0 | | | |
| | | | | | | | |
| | | | **Total PAP** | | **107 659** | **F.CFA** | |
| | | | | | | | |
| **Gou** | **SE_L6a_TanSom_Gou_0071_0039**<br>Sexe: Masculin<br>vulnérabilité éducationnelle | | Vulnérabilité de genre (femmes de 16 ans et plus) | 4 | 60 000 | F.CFA | |
| | | | Vulnérabilité économique | 1 | 25 000 | F.CFA | |
| | | | Vulnérabilité sociale | 1 | 25 000 | F.CFA | |
| | | | Vulnérabilité physique | 0 | 0 | F.CFA | |
| | | | *Nb d'épouse(s) exploitante(s) agricole(s)* | *4* | | | |
| | | | | | | | |
| | | **SE_L6a_TanSom_Gou_0057_71** | Cultures | 0,00 | 0 | F.CFA | |
| | | | Travail du sol | 0,00 | 0 | F.CFA | |

| | | | | | | |
|---|---|---|---|---|---|---|
| | | | Arbres productifs (emprise 20m) | 41 | 2 080 750 | F.CFA | Anacardium Occidentale( 41-A) |
| | | | Arbres forestiers utilitaires mâture (emprise 20m) | 0 | 0 | F.CFA | |
| | | | Droit de passage et restrictions | 1 | 5 000 | F.CFA | |
| | | | Indemnisation fixe par pylônes | 64 | 20 000 | F.CFA | |
| | | | Nombre d'arbres forestiers | 0 | | | |
| | | | **Total PAP** | | **2 215 750** | **F.CFA** | |
| **Gou** | **SE_L6a_TanSom_Gou_0071_0040**<br>Sexe: Masculin<br>vulnérabilité éducationnelle | | Vulnérabilité de genre (femmes de 16 ans et plus) | 2 | 30 000 | F.CFA | |
| | | | Vulnérabilité économique | 1 | 25 000 | F.CFA | |
| | | | Vulnérabilité sociale | 1 | 25 000 | F.CFA | |
| | | | Vulnérabilité physique | 0 | 0 | F.CFA | |
| | | | *Nb d'épouse(s) exploitante(s) agricole(s)* | *1* | | | |
| | | **SE_L6a_TanSom_Gou_0058_71** | Cultures | 0,00 | 0 | F.CFA | |
| | | | Travail du sol | 0,00 | 0 | F.CFA | |
| | | | Arbres productifs (emprise 20m) | 5 | 253 750 | F.CFA | Anacardium Occidentale( 5-A) |
| | | | Arbres forestiers utilitaires mâture (emprise 20m) | 0 | 0 | F.CFA | |
| | | | Droit de passage et restrictions | 1 | 5 000 | F.CFA | |
| | | | Indemnisation fixe par pylônes | 64 | 20 000 | F.CFA | |
| | | | Nombre d'arbres forestiers | 0 | | | |
| | | | **Total PAP** | | **358 750** | **F.CFA** | |
| **Gou** | **SE_L6a_TanSom_Gou_0071_0041**<br>Sexe: Masculin<br>vulnérabilité éducationnelle | | Vulnérabilité de genre (femmes de 16 ans et plus) | 2 | 30 000 | F.CFA | |
| | | | Vulnérabilité économique | 1 | 25 000 | F.CFA | |
| | | | Vulnérabilité sociale | 1 | 25 000 | F.CFA | |
| | | | Vulnérabilité physique | 0 | 0 | F.CFA | |

| | | | | | | |
|---|---|---|---|---|---|---|
| | | *Nb d'épouse(s) exploitante(s) agricole(s)* | *2* | | | |
| | | | | | | |
| | **SE_L6a_TanSom_Gou_0059_71** | Cultures | 0,00 | 0 | F.CFA | |
| | | Travail du sol | 0,00 | 0 | F.CFA | |
| | | Arbres productifs (emprise 20m) | 1 | 50 750 | F.CFA | Anacardium Occidentale( 1-A) |
| | | Arbres forestiers utilitaires mâture (emprise 20m) | 0 | 0 | F.CFA | |
| | | Droit de passage et restrictions | 1 | 5 000 | F.CFA | |
| | | Indemnisation fixe par pylônes | 0 | 0 | F.CFA | |
| | | Nombre d'arbres forestiers | 0 | | | |
| | | | | | | |
| | | **Total PAP** | | **135 750** | **F.CFA** | |
| | | | | | | |
| **Gou** | **SE_L6a_TanSom_Gou_0071_0043**<br>Sexe: Masculin<br>vulnérabilité éducationnelle | Vulnérabilité de genre (femmes de 16 ans et plus) | 2 | 30 000 | F.CFA | |
| | | Vulnérabilité économique | 1 | 25 000 | F.CFA | |
| | | Vulnérabilité sociale | 1 | 25 000 | F.CFA | |
| | | Vulnérabilité physique | 0 | 0 | F.CFA | |
| | | *Nb d'épouse(s) exploitante(s) agricole(s)* | *1* | | | |
| | | | | | | |
| | **SE_L6a_TanSom_Gou_0061_71** | Cultures | 0,00 | 0 | F.CFA | |
| | | Travail du sol | 0,00 | 0 | F.CFA | |
| | | Arbres productifs (emprise 20m) | 0 | 0 | F.CFA | |
| | | Arbres forestiers utilitaires mâture (emprise 20m) | 0 | 0 | F.CFA | |
| | | Droit de passage et restrictions | 1 | 5 000 | F.CFA | |
| | | Indemnisation fixe par pylônes | 0 | 0 | F.CFA | |
| | | Nombre d'arbres forestiers | 0 | | | |
| | | | | | | |
| | | **Total PAP** | | **85 000** | **F.CFA** | |
| | | | | | | |
| **Gou** | **SE_L6a_TanSom_Gou_0071_0044** | Vulnérabilité de genre (femmes de 16 ans et plus) | 2 | 30 000 | F.CFA | |

| | | | | | | |
|---|---|---|---|---|---|---|
| | Sexe: Masculin<br>vulnérabilité éducationnelle | | Vulnérabilité économique | 1 | 25 000 | F.CFA |
| | | | Vulnérabilité sociale | 1 | 25 000 | F.CFA |
| | | | Vulnérabilité physique | 0 | 0 | F.CFA |
| | | | *Nb d'épouse(s) exploitante(s) agricole(s)* | *1* | | |
| | | | | | | |
| | | **SE_L6a_TanSom_Gou_0062_71** | Cultures | 0,00 | 0 | F.CFA |
| | | | Travail du sol | 0,00 | 0 | F.CFA |
| | | | Arbres productifs (emprise 20m) | 0 | 0 | F.CFA |
| | | | Arbres forestiers utilitaires mâture (emprise 20m) | 0 | 0 | F.CFA |
| | | | Droit de passage et restrictions | 1 | 5 000 | F.CFA |
| | | | Indemnisation fixe par pylônes | 0 | 0 | F.CFA |
| | | | Nombre d'arbres forestiers | 0 | | |
| | | | | | | |
| | | | **Total PAP** | | **85 000** | **F.CFA** |
| | | | | | | |
| **Gou** | **SE_L6a_TanSom_Gou_0071_0045** | | Vulnérabilité de genre (femmes de 16 ans et plus) | 1 | 15 000 | F.CFA |
| | Sexe: Masculin<br>vulnérabilité éducationnelle | | Vulnérabilité économique | 1 | 25 000 | F.CFA |
| | | | Vulnérabilité sociale | 1 | 25 000 | F.CFA |
| | | | Vulnérabilité physique | 0 | 0 | F.CFA |
| | | | *Nb d'épouse(s) exploitante(s) agricole(s)* | *1* | | |
| | | | | | | |
| | | **SE_L6a_TanSom_Gou_0063_71** | Cultures | 0,04 | 26 630 | F.CFA |
| | | | Travail du sol | 0,04 | 1 522 | F.CFA |
| | | | Arbres productifs (emprise 20m) | 0 | 0 | F.CFA |
| | | | Arbres forestiers utilitaires mâture (emprise 20m) | 0 | 0 | F.CFA |
| | | | Droit de passage et restrictions | 1 | 5 000 | F.CFA |
| | | | Indemnisation fixe par pylônes | 0 | 0 | F.CFA |
| | | | Nombre d'arbres forestiers | 0 | | |
| | | | | | | |
| | | | **Total PAP** | | **98 152** | **F.CFA** |
| | | | | | | |
| **Gou** | **SE_L6a_TanSom_Gou_0071_0046** | | Vulnérabilité de genre (femmes de 16 ans et plus) | 3 | 45 000 | F.CFA |

| | | | | | | |
|---|---|---|---|---|---|---|
| | Sexe: Féminin<br>vulnérabilité éducationnelle | | Vulnérabilité économique<br>Vulnérabilité sociale<br>Vulnérabilité physique<br>*Nb d'épouse(s) exploitante(s) agricole(s)* | 1<br>1<br>0<br>*1* | 25 000<br>25 000<br>0 | F.CFA<br>F.CFA<br>F.CFA |
| | | **SE_L6a_TanSom_Gou_0064_71** | Cultures | 0,04 | 30 512 | F.CFA riz |
| | | | Travail du sol<br>Arbres productifs (emprise 20m)<br>Arbres forestiers utilitaires mâture (emprise 20m)<br>Droit de passage et restrictions<br>Indemnisation fixe par pylônes<br>Nombre d'arbres forestiers | 0,04<br>0<br>0<br>1<br>0<br>0 | 1 744<br>0<br>0<br>5 000<br>0 | F.CFA<br>F.CFA<br>F.CFA<br>F.CFA<br>F.CFA |
| | | | **Total PAP** | | **132 256** | **F.CFA** |
| **Gou** | **SE_L6a_TanSom_Gou_0071_0047** | | Vulnérabilité de genre (femmes de 16 ans et plus) | 3 | 45 000 | F.CFA |
| | Sexe: Féminin<br>vulnérabilité éducationnelle | | Vulnérabilité économique<br>Vulnérabilité sociale<br>Vulnérabilité physique<br>*Nb d'épouse(s) exploitante(s) agricole(s)* | 1<br>1<br>3<br>*1* | 25 000<br>25 000<br>45 000 | F.CFA<br>F.CFA<br>F.CFA |
| | | **SE_L6a_TanSom_Gou_0065_71** | Cultures | 0,01 | 7 000 | F.CFA riz |
| | | | Travail du sol<br>Arbres productifs (emprise 20m)<br>Arbres forestiers utilitaires mâture (emprise 20m)<br>Droit de passage et restrictions<br>Indemnisation fixe par pylônes<br>Nombre d'arbres forestiers | 0,01<br>0<br>0<br>1<br>0<br>0 | 400<br>0<br>0<br>5 000<br>0 | F.CFA<br>F.CFA<br>F.CFA<br>F.CFA<br>F.CFA |
| | | | **Total PAP** | | **152 400** | **F.CFA** |
| **Gou** | **SE_L6a_TanSom_Gou_0071_0048** | | Vulnérabilité de genre (femmes de 16 ans et plus) | 1 | 15 000 | F.CFA |

| | | | | | | |
|---|---|---|---|---|---|---|
| Sexe: Féminin<br>vulnérabilité éducationnelle | | Vulnérabilité économique | 1 | 25 000 | F.CFA | |
| | | Vulnérabilité sociale | 1 | 25 000 | F.CFA | |
| | | Vulnérabilité physique | 0 | 0 | F.CFA | |
| | | *Nb d'épouse(s) exploitante(s) agricole(s)* | *0* | | | |
| | | | | | | |
| | **SE_L6a_TanSom_Gou_0066_71** | Cultures | 0,01 | 7 000 | F.CFA | riz |
| | | Travail du sol | 0,01 | 400 | F.CFA | |
| | | Arbres productifs (emprise 20m) | 0 | 0 | F.CFA | |
| | | Arbres forestiers utilitaires mâture (emprise 20m) | 0 | 0 | F.CFA | |
| | | Droit de passage et restrictions | 1 | 5 000 | F.CFA | |
| | | Indemnisation fixe par pylônes | 0 | 0 | F.CFA | |
| | | Nombre d'arbres forestiers | 0 | | | |
| | | | | | | |
| | | **Total PAP** | | **77 400** | **F.CFA** | |
| | | | | | | |
| **Gou** | **SE_L6a_TanSom_Gou_0071_0049** | Vulnérabilité de genre (femmes de 16 ans et plus) | 0 | 0 | F.CFA | |
| Sexe: Masculin<br>vulnérabilité éducationnelle | | Vulnérabilité économique | 1 | 25 000 | F.CFA | |
| | | Vulnérabilité sociale | 1 | 25 000 | F.CFA | |
| | | Vulnérabilité physique | 0 | 0 | F.CFA | |
| | | *Nb d'épouse(s) exploitante(s) agricole(s)* | *0* | | | |
| | | | | | | |
| | **SE_L6a_TanSom_Gou_0067_71** | Cultures | 0,09 | 60 266 | F.CFA | riz |
| | | Travail du sol | 0,09 | 3 444 | F.CFA | |
| | | Arbres productifs (emprise 20m) | 0 | 0 | F.CFA | |
| | | Arbres forestiers utilitaires mâture (emprise 20m) | 0 | 0 | F.CFA | |
| | | Droit de passage et restrictions | 1 | 5 000 | F.CFA | |
| | | Indemnisation fixe par pylônes | 0 | 0 | F.CFA | |
| | | Nombre d'arbres forestiers | 0 | | | |
| | | | | | | |
| | | **Total PAP** | | **118 710** | **F.CFA** | |
| | | | | | | |
| **Gou** | **SE_L6a_TanSom_Gou_0071_0050** | Vulnérabilité de genre (femmes de 16 ans et plus) | 1 | 15 000 | F.CFA | |

| | | | | | | |
|---|---|---|---|---|---|---|
| | Sexe: Féminin<br>vulnérabilité éducationnelle | | Vulnérabilité économique<br>Vulnérabilité sociale<br>Vulnérabilité physique<br>*Nb d'épouse(s) exploitante(s) agricole(s)* | 1<br>1<br>0<br>*1* | 25 000<br>25 000<br>0 | F.CFA<br>F.CFA<br>F.CFA |
| | | **SE_L6a_TanSom_Gou_0068_71** | Cultures | 0,02 | 10 751 | F.CFA | riz |
| | | | Travail du sol<br>Arbres productifs (emprise 20m)<br>Arbres forestiers utilitaires mâture (emprise 20m)<br>Droit de passage et restrictions<br>Indemnisation fixe par pylônes<br>Nombre d'arbres forestiers | 0,02<br>0<br>0<br>1<br>0<br>0 | 614<br>0<br>0<br>5 000<br>0 | F.CFA<br>F.CFA<br>F.CFA<br>F.CFA<br>F.CFA |
| | | | **Total PAP** | | **81 365** | **F.CFA** | |
| **Gou** | **SE_L6a_TanSom_Gou_0071_0051** | | Vulnérabilité de genre (femmes de 16 ans et plus) | 1 | 15 000 | F.CFA |
| | Sexe: Féminin<br>vulnérabilité éducationnelle | | Vulnérabilité économique<br>Vulnérabilité sociale<br>Vulnérabilité physique<br>*Nb d'épouse(s) exploitante(s) agricole(s)* | 1<br>1<br>0<br>*1* | 25 000<br>25 000<br>0 | F.CFA<br>F.CFA<br>F.CFA |
| | | **SE_L6a_TanSom_Gou_0069_71** | Cultures | 0,10 | 71 530 | F.CFA | riz |
| | | | Travail du sol<br>Arbres productifs (emprise 20m)<br>Arbres forestiers utilitaires mâture (emprise 20m)<br>Droit de passage et restrictions<br>Indemnisation fixe par pylônes<br>Nombre d'arbres forestiers | 0,10<br>0<br>0<br>1<br>0<br>0 | 4 087<br>0<br>0<br>5 000<br>0 | F.CFA<br>F.CFA<br>F.CFA<br>F.CFA<br>F.CFA |
| | | | **Total PAP** | | **145 617** | **F.CFA** | |
| **Gou** | **SE_L6a_TanSom_Gou_0071_0052** | | Vulnérabilité de genre (femmes de 16 ans et plus) | 3 | 45 000 | F.CFA |

| | | | | | | |
|---|---|---|---|---|---|---|
| | Sexe: Féminin vulnérabilité éducationnelle | | Vulnérabilité économique | 1 | 25 000 F.CFA | |
| | | | Vulnérabilité sociale | 1 | 25 000 F.CFA | |
| | | | Vulnérabilité physique | 1 | 15 000 F.CFA | |
| | | | *Nb d'épouse(s) exploitante(s) agricole(s)* | *3* | | |
| | | **SE_L6a_TanSom_Gou_0070_71** | Cultures | 0,10 | 68 360 F.CFA | riz |
| | | | Travail du sol | 0,10 | 3 906 F.CFA | |
| | | | Arbres productifs (emprise 20m) | 0 | 0 F.CFA | |
| | | | Arbres forestiers utilitaires mâture (emprise 20m) | 0 | 0 F.CFA | |
| | | | Droit de passage et restrictions | 1 | 5 000 F.CFA | |
| | | | Indemnisation fixe par pylônes | 0 | 0 F.CFA | |
| | | | Nombre d'arbres forestiers | 0 | | |
| | | | **Total PAP** | | **187 266** **F.CFA** | |
| **Gou** | **SE_L6a_TanSom_Gou_0071_0053** | | Vulnérabilité de genre (femmes de 16 ans et plus) | 1 | 15 000 F.CFA | |
| | Sexe: Féminin vulnérabilité éducationnelle | | Vulnérabilité économique | 1 | 25 000 F.CFA | |
| | | | Vulnérabilité sociale | 1 | 25 000 F.CFA | |
| | | | Vulnérabilité physique | 0 | 0 F.CFA | |
| | | | *Nb d'épouse(s) exploitante(s) agricole(s)* | *1* | | |
| | | **SE_L6a_TanSom_Gou_0071_71** | Cultures | 0,07 | 49 555 F.CFA | riz |
| | | | Travail du sol | 0,07 | 2 832 F.CFA | |
| | | | Arbres productifs (emprise 20m) | 0 | 0 F.CFA | |
| | | | Arbres forestiers utilitaires mâture (emprise 20m) | 0 | 0 F.CFA | |
| | | | Droit de passage et restrictions | 1 | 5 000 F.CFA | |
| | | | Indemnisation fixe par pylônes | 0 | 0 F.CFA | |
| | | | Nombre d'arbres forestiers | 0 | | |
| | | | **Total PAP** | | **122 387** **F.CFA** | |
| **Gou** | **SE_L6a_TanSom_Gou_0071_0054** | | Vulnérabilité de genre (femmes de 16 ans et plus) | 4 | 60 000 F.CFA | |

| | | | | | | | |
|---|---|---|---|---|---|---|---|
| | Sexe: Féminin<br>vulnérabilité éducationnelle | | Vulnérabilité économique<br>Vulnérabilité sociale<br>Vulnérabilité physique<br>*Nb d'épouse(s) exploitante(s) agricole(s)* | 1<br>1<br>0<br>*4* | 25 000<br>25 000<br>0 | F.CFA<br>F.CFA<br>F.CFA | |
| | | **SE_L6a_TanSom_Gou_0072_71** | Cultures | 0,01 | 7 000 | F.CFA | riz |
| | | | Travail du sol | 0,01 | 400 | F.CFA | |
| | | | Arbres productifs (emprise 20m) | 0 | 0 | F.CFA | |
| | | | Arbres forestiers utilitaires mâture (emprise 20m) | 0 | 0 | F.CFA | |
| | | | Droit de passage et restrictions | 1 | 5 000 | F.CFA | |
| | | | Indemnisation fixe par pylônes | 0 | 0 | F.CFA | |
| | | | Nombre d'arbres forestiers | 0 | | | |
| | | | **Total PAP** | | **122 400** | **F.CFA** | |
| **Gou** | **SE_L6a_TanSom_Gou_0071_0055** | | Vulnérabilité de genre (femmes de 16 ans et plus) | 1 | 15 000 | F.CFA | |
| | Sexe: Féminin<br>vulnérabilité éducationnelle | | Vulnérabilité économique<br>Vulnérabilité sociale<br>Vulnérabilité physique<br>*Nb d'épouse(s) exploitante(s) agricole(s)* | 1<br>1<br>0<br>*1* | 25 000<br>25 000<br>0 | F.CFA<br>F.CFA<br>F.CFA | |
| | | **SE_L6a_TanSom_Gou_0073_71** | Cultures | 0,08 | 56 665 | F.CFA | riz |
| | | | Travail du sol | 0,08 | 3 238 | F.CFA | |
| | | | Arbres productifs (emprise 20m) | 0 | 0 | F.CFA | |
| | | | Arbres forestiers utilitaires mâture (emprise 20m) | 0 | 0 | F.CFA | |
| | | | Droit de passage et restrictions | 1 | 5 000 | F.CFA | |
| | | | Indemnisation fixe par pylônes | 0 | 0 | F.CFA | |
| | | | Nombre d'arbres forestiers | 0 | | | |
| | | | **Total PAP** | | **129 903** | **F.CFA** | |
| **Gou** | **SE_L6a_TanSom_Gou_0071_0056** | | Vulnérabilité de genre (femmes de 16 ans et plus) | 1 | 15 000 | F.CFA | |

| | | | | | | | |
|---|---|---|---|---|---|---|---|
| | Sexe: Féminin<br>vulnérabilité éducationnelle | | Vulnérabilité économique<br>Vulnérabilité sociale<br>Vulnérabilité physique<br>*Nb d'épouse(s) exploitante(s) agricole(s)* | 1<br>1<br>0<br>*1* | 25 000<br>25 000<br>0 | F.CFA<br>F.CFA<br>F.CFA | |
| | | **SE_L6a_TanSom_Gou_0074_71** | Cultures | 0,03 | 18 866 | F.CFA | riz |
| | | | Travail du sol<br>Arbres productifs (emprise 20m)<br>Arbres forestiers utilitaires mâture (emprise 20m)<br>Droit de passage et restrictions<br>Indemnisation fixe par pylônes<br>Nombre d'arbres forestiers | 0,03<br>0<br>0<br>1<br>0<br>0 | 1 078<br>0<br>0<br>5 000<br>0 | F.CFA<br>F.CFA<br>F.CFA<br>F.CFA<br>F.CFA | |
| | | | **Total PAP** | | **89 944** | **F.CFA** | |
| **Gou** | **SE_L6a_TanSom_Gou_0072_0003**<br>Sexe: Masculin<br>vulnérabilité éducationnelle | | Vulnérabilité de genre (femmes de 16 ans et plus)<br>Vulnérabilité économique<br>Vulnérabilité sociale<br>Vulnérabilité physique<br>*Nb d'épouse(s) exploitante(s) agricole(s)* | 4<br>1<br>1<br>0<br>*0* | 60 000<br>25 000<br>25 000<br>0 | F.CFA<br>F.CFA<br>F.CFA<br>F.CFA | |
| | | **SE_L6a_TanSom_Gou_0021_72** | Cultures | 0,00 | 0 | F.CFA | |
| | | | Travail du sol | 0,00 | 0 | F.CFA | |

| | | | | | | |
|---|---|---|---|---|---|---|
| | | | Arbres productifs (emprise 20m) | 32 | 1 219 250 | F.CFA | Anacardium Occidentale( 19-A), Anacardium Occidentale( 5-J), Anacardium Occidentale( 8-M) |
| | | | Arbres forestiers utilitaires mâture (emprise 20m) | 0 | 0 | F.CFA | |
| | | | Droit de passage et restrictions | 1 | 5 000 | F.CFA | |
| | | | Indemnisation fixe par pylônes | 0 | 0 | F.CFA | |
| | | | Nombre d'arbres forestiers | 0 | | | |
| | | | **Total PAP** | | **1 334 250** | **F.CFA** | |
| **Gou** | **SE_L6a_TanSom_Gou_0072_0011**<br>Sexe: Féminin<br>vulnérabilité éducationnelle | | Vulnérabilité de genre (femmes de 16 ans et plus) | 2 | 30 000 | F.CFA | |
| | | | Vulnérabilité économique | 1 | 25 000 | F.CFA | |
| | | | Vulnérabilité sociale | 1 | 25 000 | F.CFA | |
| | | | Vulnérabilité physique | 2 | 30 000 | F.CFA | |
| | | | *Nb d'épouse(s) exploitante(s) agricole(s)* | *0* | | | |
| | | **SE_L6a_TanSom_Gou_0031_72** | Cultures | 0,76 | 528 763 | F.CFA | riz |
| | | | Travail du sol | 0,76 | 30 215 | F.CFA | |

| | | | | | | |
|---|---|---|---|---|---|---|
| | | | Arbres productifs (emprise 20m) | 11 | 450 000 | F.CFA | Anacardium Occidentale( 1-J), Anacardium Occidentale( 3-M), Anacardium Occidentale( 7-A) |
| | | | Arbres forestiers utilitaires mâture (emprise 20m) | 0 | 0 | F.CFA | |
| | | | Droit de passage et restrictions | 1 | 5 000 | F.CFA | |
| | | | Indemnisation fixe par pylônes | 64 | 20 000 | F.CFA | |
| | | | Nombre d'arbres forestiers | 0 | | | |
| | | | **Total PAP** | | **1 143 978** | **F.CFA** | |
| **Gou** | **SE_L6a_TanSom_Gou_0072_0012**<br>Sexe: Féminin<br>vulnérabilité éducationnelle | | Vulnérabilité de genre (femmes de 16 ans et plus) | 4 | 60 000 | F.CFA | |
| | | | Vulnérabilité économique | 1 | 25 000 | F.CFA | |
| | | | Vulnérabilité sociale | 1 | 25 000 | F.CFA | |
| | | | Vulnérabilité physique | 1 | 15 000 | F.CFA | |
| | | | *Nb d'épouse(s) exploitante(s) agricole(s)* | *0* | | | |
| | | **SE_L6a_TanSom_Gou_0032_72** | Cultures | 0,26 | 185 197 | F.CFA | riz |
| | | | Travail du sol | 0,26 | 10 583 | F.CFA | |
| | | | Arbres productifs (emprise 20m) | 0 | 0 | F.CFA | |
| | | | Arbres forestiers utilitaires mâture (emprise 20m) | 0 | 0 | F.CFA | |
| | | | Droit de passage et restrictions | 1 | 5 000 | F.CFA | |
| | | | Indemnisation fixe par pylônes | 64 | 20 000 | F.CFA | |
| | | | Nombre d'arbres forestiers | 0 | | | |
| | | | **Total PAP** | | **345 780** | **F.CFA** | |

| | | | | | | |
|---|---|---|---|---|---|---|
| **Gou** | **SE_L6a_TanSom_Gou_0072_0013**<br>Sexe: Masculin<br>vulnérabilité éducationnelle | | Vulnérabilité de genre (femmes de 16 ans et plus) | 2 | 30 000 | F.CFA |
| | | | Vulnérabilité économique | 1 | 25 000 | F.CFA |
| | | | Vulnérabilité sociale | 1 | 25 000 | F.CFA |
| | | | Vulnérabilité physique | 0 | 0 | F.CFA |
| | | | *Nb d'épouse(s) exploitante(s) agricole(s)* | *0* | | |
| | | **SE_L6a_TanSom_Gou_0033_72** | Cultures | 0,00 | 0 | F.CFA |
| | | | Travail du sol | 0,00 | 0 | F.CFA |
| | | | Arbres productifs (emprise 20m) | 31 | 273 000 | F.CFA | Anacardium Occidentale( 23-J), Anacardium Occidentale( 8-M) |
| | | | Arbres forestiers utilitaires mâture (emprise 20m) | 0 | 0 | F.CFA |
| | | | Droit de passage et restrictions | 1 | 5 000 | F.CFA |
| | | | Indemnisation fixe par pylônes | 0 | 0 | F.CFA |
| | | | Nombre d'arbres forestiers | 0 | | |
| | | | **Total PAP** | | **358 000** | **F.CFA** |
| **Gou** | **SE_L6a_TanSom_Gou_0072_0014**<br>Sexe: Féminin<br>vulnérabilité éducationnelle | | Vulnérabilité de genre (femmes de 16 ans et plus) | 2 | 30 000 | F.CFA |
| | | | Vulnérabilité économique | 1 | 25 000 | F.CFA |
| | | | Vulnérabilité sociale | 1 | 25 000 | F.CFA |
| | | | Vulnérabilité physique | 0 | 0 | F.CFA |
| | | | *Nb d'épouse(s) exploitante(s) agricole(s)* | *0* | | |
| | | **SE_L6a_TanSom_Gou_0034_72** | Cultures | 0,00 | 1 454 | F.CFA | riz |
| | | | Travail du sol | 0,00 | 83 | F.CFA |
| | | | Arbres productifs (emprise 20m) | 0 | 0 | F.CFA |

| | | | | | | | |
|---|---|---|---|---|---|---|---|
| | | | Arbres forestiers utilitaires mâture (emprise 20m) | 0 | 0 | F.CFA | |
| | | | Droit de passage et restrictions | 1 | 5 000 | F.CFA | |
| | | | Indemnisation fixe par pylônes | 0 | 0 | F.CFA | |
| | | | Nombre d'arbres forestiers | 0 | | | |
| | | | | | | | |
| | | | **Total PAP** | | **86 537** | **F.CFA** | |
| | | | | | | | |
| **Gou** | **SE_L6a_TanSom_Gou_0072_0015**<br>Sexe: Féminin<br>vulnérabilité éducationnelle | | Vulnérabilité de genre (femmes de 16 ans et plus) | 1 | 15 000 | F.CFA | |
| | | | Vulnérabilité économique | 1 | 25 000 | F.CFA | |
| | | | Vulnérabilité sociale | 1 | 25 000 | F.CFA | |
| | | | Vulnérabilité physique | 0 | 0 | F.CFA | |
| | | | *Nb d'épouse(s) exploitante(s) agricole(s)* | *0* | | | |
| | | | | | | | |
| | | **SE_L6a_TanSom_Gou_0035_72** | Cultures | 0,00 | 1 400 | F.CFA | riz |
| | | | Travail du sol | 0,00 | 80 | F.CFA | |
| | | | Arbres productifs (emprise 20m) | 0 | 0 | F.CFA | |
| | | | Arbres forestiers utilitaires mâture (emprise 20m) | 0 | 0 | F.CFA | |
| | | | Droit de passage et restrictions | 1 | 5 000 | F.CFA | |
| | | | Indemnisation fixe par pylônes | 0 | 0 | F.CFA | |
| | | | Nombre d'arbres forestiers | 0 | | | |
| | | | | | | | |
| | | | **Total PAP** | | **71 480** | **F.CFA** | |
| | | | | | | | |
| **Gou** | **SE_L6a_TanSom_Gou_0072_0016**<br>Sexe: Masculin<br>vulnérabilité éducationnelle | | Vulnérabilité de genre (femmes de 16 ans et plus) | 1 | 15 000 | F.CFA | |
| | | | Vulnérabilité économique | 1 | 25 000 | F.CFA | |
| | | | Vulnérabilité sociale | 1 | 25 000 | F.CFA | |
| | | | Vulnérabilité physique | 0 | 0 | F.CFA | |
| | | | *Nb d'épouse(s) exploitante(s) agricole(s)* | *0* | | | |
| | | | | | | | |
| | | **SE_L6a_TanSom_Gou_0036_72** | Cultures | 0,25 | 500 000 | F.CFA | maraichage |
| | | | Travail du sol | 0,25 | 10 000 | F.CFA | |

| | | | | | | |
|---|---|---|---|---|---|---|
| | | | Arbres productifs (emprise 20m) | 6 | 76 500 | F.CFA | Ronier( 3-A), Ronier( 3-J) |
| | | | Arbres forestiers utilitaires mâture (emprise 20m) | 2 | 42 500 | F.CFA | Detarium Senegalense( 1), Khaya Senegalensis( 1) |
| | | | Droit de passage et restrictions | 1 | 5 000 | F.CFA | |
| | | | Indemnisation fixe par pylônes | 64 | 20 000 | F.CFA | |
| | | | Nombre d'arbres forestiers | 1 | | | |
| | | | **Total PAP** | | **719 000** | **F.CFA** | |
| **Gou** | **SE_L6a_TanSom_Gou_0072_0017**<br>Sexe: Masculin<br>vulnérabilité éducationnelle | | Vulnérabilité de genre (femmes de 16 ans et plus) | 1 | 15 000 | F.CFA | |
| | | | Vulnérabilité économique | 1 | 25 000 | F.CFA | |
| | | | Vulnérabilité sociale | 1 | 25 000 | F.CFA | |
| | | | Vulnérabilité physique | 0 | 0 | F.CFA | |
| | | | *Nb d'épouse(s) exploitante(s) agricole(s)* | *1* | | | |
| | | **SE_L6a_TanSom_Gou_0037_72** | Cultures | 0,21 | 100 530 | F.CFA | mais |
| | | | Travail du sol | 0,21 | 8 207 | F.CFA | |
| | | | Arbres productifs (emprise 20m) | 15 | 468 750 | F.CFA | Anacardium Occidentale( 15-M) |
| | | | Arbres forestiers utilitaires mâture (emprise 20m) | 0 | 0 | F.CFA | |
| | | | Droit de passage et restrictions | 1 | 5 000 | F.CFA | |
| | | | Indemnisation fixe par pylônes | 0 | 0 | F.CFA | |
| | | | Nombre d'arbres forestiers | 0 | | | |
| | | | **Total PAP** | | **647 486** | **F.CFA** | |

| | | | | | | |
|---|---|---|---|---|---|---|
| **Gou** | **SE_L6a_TanSom_Gou_0072_0018**<br>Sexe: Masculin<br>vulnérabilité éducationnelle | | Vulnérabilité de genre (femmes de 16 ans et plus) | 3 | 45 000 | F.CFA |
| | | | Vulnérabilité économique | 1 | 25 000 | F.CFA |
| | | | Vulnérabilité sociale | 1 | 25 000 | F.CFA |
| | | | Vulnérabilité physique | 2 | 30 000 | F.CFA |
| | | | *Nb d'épouse(s) exploitante(s) agricole(s)* | *1* | | |
| | | **SE_L6a_TanSom_Gou_0038_72** | Cultures | 0,00 | 0 | F.CFA |
| | | | Travail du sol | 0,00 | 0 | F.CFA |
| | | | Arbres productifs (emprise 20m) | 0 | 0 | F.CFA |
| | | | Arbres forestiers utilitaires mâture (emprise 20m) | 0 | 0 | F.CFA |
| | | | Droit de passage et restrictions | 1 | 5 000 | F.CFA |
| | | | Indemnisation fixe par pylônes | 0 | 0 | F.CFA |
| | | | Nombre d'arbres forestiers | 0 | | |
| | | | **Total PAP** | | **130 000** | **F.CFA** |
| **Gou** | **SE_L6a_TanSom_Gou_0072_0020**<br>Sexe: Masculin | | Vulnérabilité de genre (femmes de 16 ans et plus) | 3 | 45 000 | F.CFA |
| | | | Vulnérabilité économique | 1 | 25 000 | F.CFA |
| | | | Vulnérabilité sociale | 1 | 25 000 | F.CFA |
| | | | Vulnérabilité physique | 1 | 15 000 | F.CFA |
| | | | *Nb d'épouse(s) exploitante(s) agricole(s)* | *0* | | |
| | | **SE_L6a_TanSom_Gou_0040_72** | Cultures | 0,69 | 480 290 | F.CFA riz |
| | | | Travail du sol | 0,69 | 27 445 | F.CFA |
| | | | Arbres productifs (emprise 20m) | 3 | 93 750 | F.CFA Anacardium Occidentale( 3-M) |
| | | | Arbres forestiers utilitaires mâture (emprise 20m) | 0 | 0 | F.CFA |
| | | | Droit de passage et restrictions | 1 | 5 000 | F.CFA |
| | | | Indemnisation fixe par pylônes | 0 | 0 | F.CFA |
| | | | Nombre d'arbres forestiers | 0 | | |

PAR LIGNES SENEGAL:

Budget détaillé d'indemnisation des biens des PAP

| | | | | | | |
|---|---|---|---|---|---|---|
| | | **Total PAP** | | **716 485** | **F.CFA** | |
| **Gou** | **SE_L6a_TanSom_Gou_0072_0021**<br>Sexe: Masculin<br>vulnérabilité éducationnelle | Vulnérabilité de genre (femmes de 16 ans et plus) | 1 | 15 000 | F.CFA | |
| | | Vulnérabilité économique | 1 | 25 000 | F.CFA | |
| | | Vulnérabilité sociale | 1 | 25 000 | F.CFA | |
| | | Vulnérabilité physique | 0 | 0 | F.CFA | |
| | | *Nb d'épouse(s) exploitante(s) agricole(s)* | *0* | | | |
| | **SE_L6a_TanSom_Gou_0041_72** | Cultures | 0,00 | 0 | F.CFA | |
| | | Travail du sol | 0,00 | 0 | F.CFA | |
| | | Arbres productifs (emprise 20m) | 0 | 0 | F.CFA | |
| | | Arbres forestiers utilitaires mâture (emprise 20m) | 0 | 0 | F.CFA | |
| | | Droit de passage et restrictions | 1 | 5 000 | F.CFA | |
| | | Indemnisation fixe par pylônes | 0 | 0 | F.CFA | |
| | | Nombre d'arbres forestiers | 1 | | | |
| | | **Total PAP** | | **70 000** | **F.CFA** | |
| **Gou** | **SE_L6a_TanSom_Gou_0072_0022**<br>Sexe: Masculin<br>vulnérabilité éducationnelle | Vulnérabilité de genre (femmes de 16 ans et plus) | 2 | 30 000 | F.CFA | |
| | | Vulnérabilité économique | 1 | 25 000 | F.CFA | |
| | | Vulnérabilité sociale | 1 | 25 000 | F.CFA | |
| | | Vulnérabilité physique | 0 | 0 | F.CFA | |
| | | *Nb d'épouse(s) exploitante(s) agricole(s)* | *0* | | | |
| | **SE_L6a_TanSom_Gou_0042_72** | Cultures | 0,70 | 488 512 | F.CFA | riz |
| | | Travail du sol | 0,70 | 27 915 | F.CFA | |

| | | | | | | |
|---|---|---|---|---|---|---|
| | | | Arbres productifs (emprise 20m) | 26 | 914 750 | F.CFA | Anacardium Occidentale( 13-A), Anacardium Occidentale( 5-J), Anacardium Occidentale( 8-M) |
| | | | Arbres forestiers utilitaires mâture (emprise 20m) | 0 | 0 | F.CFA | |
| | | | Droit de passage et restrictions | 1 | 5 000 | F.CFA | |
| | | | Indemnisation fixe par pylônes | 0 | 0 | F.CFA | |
| | | | Nombre d'arbres forestiers | 0 | | | |
| | | | **Total PAP** | | **1 516 176** | **F.CFA** | |
| **Gou** | **SE_L6a_TanSom_Gou_0072_0023**<br>Sexe: Masculin | | Vulnérabilité de genre (femmes de 16 ans et plus) | 2 | 30 000 | F.CFA | |
| | | | Vulnérabilité économique | 1 | 25 000 | F.CFA | |
| | | | Vulnérabilité sociale | 1 | 25 000 | F.CFA | |
| | | | Vulnérabilité physique | 0 | 0 | F.CFA | |
| | | | *Nb d'épouse(s) exploitante(s) agricole(s)* | *0* | | | |
| | | **SE_L6a_TanSom_Gou_0044_72** | Cultures | 0,00 | 0 | F.CFA | |
| | | | Travail du sol | 0,00 | 0 | F.CFA | |

| | | | | | | |
|---|---|---|---|---|---|---|
| | | | Arbres productifs (emprise 20m) | 106 | 4 145 750 | F.CFA | Anacardium Occidentale( 15-J), Anacardium Occidentale( 25-M), Anacardium Occidentale( 66-A) |
| | | | Arbres forestiers utilitaires mâture (emprise 20m) | 0 | 0 | F.CFA | |
| | | | Droit de passage et restrictions | 1 | 5 000 | F.CFA | |
| | | | Indemnisation fixe par pylônes | 64 | 20 000 | F.CFA | |
| | | | Nombre d'arbres forestiers | 0 | | | |
| | | | **Total PAP** | | **4 250 750** | **F.CFA** | |
| **Gou** | **SE_L6a_TanSom_Gou_0072_0024**<br>Sexe: Masculin<br>vulnérabilité éducationnelle | | Vulnérabilité de genre (femmes de 16 ans et plus) | 1 | 15 000 | F.CFA | |
| | | | Vulnérabilité économique | 1 | 25 000 | F.CFA | |
| | | | Vulnérabilité sociale | 1 | 25 000 | F.CFA | |
| | | | Vulnérabilité physique | 0 | 0 | F.CFA | |
| | | | *Nb d'épouse(s) exploitante(s) agricole(s)* | *0* | | | |
| | | **SE_L6a_TanSom_Gou_0045_72** | Cultures | 0,00 | 0 | F.CFA | |
| | | | Travail du sol | 0,00 | 0 | F.CFA | |

| | | | | | | |
|---|---|---|---|---|---|---|
| | | | Arbres productifs (emprise 20m) | 87 | 3 398 250 | F.CFA | Anacardium Occidentale( 51-A), Manguier Non Greffé( 27-A), Palmier à huile( 9-A) |
| | | | Arbres forestiers utilitaires mâture (emprise 20m) | 0 | 0 | F.CFA | |
| | | | Droit de passage et restrictions | 1 | 5 000 | F.CFA | |
| | | | Indemnisation fixe par pylônes | 0 | 0 | F.CFA | |
| | | | Nombre d'arbres forestiers | 0 | | | |
| | | | **Total PAP** | | **3 468 250** | **F.CFA** | |
| **Gou** | **SE_L6a_TanSom_Gou_0072_0025**<br>Sexe: Masculin<br>vulnérabilité éducationnelle | | Vulnérabilité de genre (femmes de 16 ans et plus) | 2 | 30 000 | F.CFA | |
| | | | Vulnérabilité économique | 1 | 25 000 | F.CFA | |
| | | | Vulnérabilité sociale | 1 | 25 000 | F.CFA | |
| | | | Vulnérabilité physique | 0 | 0 | F.CFA | |
| | | | *Nb d'épouse(s) exploitante(s) agricole(s)* | *0* | | | |
| | | **SE_L6a_TanSom_Gou_0046_72** | Cultures | 0,24 | 170 146 | F.CFA | riz |
| | | | Travail du sol | 0,24 | 9 723 | F.CFA | |
| | | | Arbres productifs (emprise 20m) | 0 | 0 | F.CFA | |
| | | | Arbres forestiers utilitaires mâture (emprise 20m) | 0 | 0 | F.CFA | |
| | | | Droit de passage et restrictions | 1 | 5 000 | F.CFA | |
| | | | Indemnisation fixe par pylônes | 64 | 20 000 | F.CFA | |
| | | | Nombre d'arbres forestiers | 0 | | | |
| | | | **Total PAP** | | **284 869** | **F.CFA** | |

| | | | | | | |
|---|---|---|---|---|---|---|
| **Gou** | **SE_L6a_TanSom_Gou_0072_0026**<br>Sexe: Masculin<br>vulnérabilité éducationnelle | | Vulnérabilité de genre (femmes de 16 ans et plus) | 1 | 15 000 | F.CFA |
| | | | Vulnérabilité économique | 1 | 25 000 | F.CFA |
| | | | Vulnérabilité sociale | 1 | 25 000 | F.CFA |
| | | | Vulnérabilité physique | 0 | 0 | F.CFA |
| | | | *Nb d'épouse(s) exploitante(s) agricole(s)* | *0* | | |
| | | **SE_L6a_TanSom_Gou_0047_72** | Cultures | 0,23 | 137 636 | F.CFA fonio |
| | | | Travail du sol | 0,23 | 9 176 | F.CFA |
| | | | Arbres productifs (emprise 20m) | 9 | 456 750 | F.CFA Anacardium Occidentale( 9-A) |
| | | | Arbres forestiers utilitaires mâture (emprise 20m) | 0 | 0 | F.CFA |
| | | | Droit de passage et restrictions | 1 | 5 000 | F.CFA |
| | | | Indemnisation fixe par pylônes | 0 | 0 | F.CFA |
| | | | Nombre d'arbres forestiers | 0 | | |
| | | | **Total PAP** | | **673 562** | **F.CFA** |
| **Gou** | **SE_L6a_TanSom_Gou_0072_0027**<br>Sexe: Masculin<br>vulnérabilité éducationnelle | | Vulnérabilité de genre (femmes de 16 ans et plus) | 2 | 30 000 | F.CFA |
| | | | Vulnérabilité économique | 1 | 25 000 | F.CFA |
| | | | Vulnérabilité sociale | 1 | 25 000 | F.CFA |
| | | | Vulnérabilité physique | 0 | 0 | F.CFA |
| | | | *Nb d'épouse(s) exploitante(s) agricole(s)* | *0* | | |
| | | **SE_L6a_TanSom_Gou_0048_72** | Cultures | 0,14 | 75 908 | F.CFA fonio, mais |
| | | | Travail du sol | 0,14 | 5 590 | F.CFA |
| | | | Arbres productifs (emprise 20m) | 0 | 0 | F.CFA |
| | | | Arbres forestiers utilitaires mâture (emprise 20m) | 0 | 0 | F.CFA |
| | | | Droit de passage et restrictions | 1 | 5 000 | F.CFA |
| | | | Indemnisation fixe par pylônes | 0 | 0 | F.CFA |
| | | | Nombre d'arbres forestiers | 0 | | |

PAR LIGNES SENEGAL:

Budget détaillé d'indemnisation des biens des PAP

| | | | | | | |
|---|---|---|---|---|---|---|
| | | **Total PAP** | | **166 498** | **F.CFA** | |
| **Gou** | **SE_L6a_TanSom_Gou_0072_0028**<br>Sexe: Masculin<br>vulnérabilité éducationnelle | Vulnérabilité de genre (femmes de 16 ans et plus) | 2 | 30 000 | F.CFA | |
| | | Vulnérabilité économique | 1 | 25 000 | F.CFA | |
| | | Vulnérabilité sociale | 1 | 25 000 | F.CFA | |
| | | Vulnérabilité physique | 0 | 0 | F.CFA | |
| | | *Nb d'épouse(s) exploitante(s) agricole(s)* | *0* | | | |
| | **SE_L6a_TanSom_Gou_0049_72** | Cultures | 0,03 | 7 788 | F.CFA | mil |
| | | Travail du sol | 0,03 | 1 298 | F.CFA | |
| | | Arbres productifs (emprise 20m) | 1 | 50 750 | F.CFA | Anacardium Occidentale( 1-A) |
| | | Arbres forestiers utilitaires mâture (emprise 20m) | 0 | 0 | F.CFA | |
| | | Droit de passage et restrictions | 1 | 5 000 | F.CFA | |
| | | Indemnisation fixe par pylônes | 0 | 0 | F.CFA | |
| | | Nombre d'arbres forestiers | 0 | | | |
| | | **Total PAP** | | **144 836** | **F.CFA** | |
| **Gou** | **SE_L6a_TanSom_Gou_0072_0029**<br>Sexe: Masculin<br>vulnérabilité éducationnelle | Vulnérabilité de genre (femmes de 16 ans et plus) | 1 | 15 000 | F.CFA | |
| | | Vulnérabilité économique | 1 | 25 000 | F.CFA | |
| | | Vulnérabilité sociale | 1 | 25 000 | F.CFA | |
| | | Vulnérabilité physique | 0 | 0 | F.CFA | |
| | | *Nb d'épouse(s) exploitante(s) agricole(s)* | *0* | | | |
| | **SE_L6a_TanSom_Gou_0050_72** | Cultures | 0,00 | 0 | F.CFA | |
| | | Travail du sol | 0,00 | 0 | F.CFA | |

| | | | | | | |
|---|---|---|---|---|---|---|
| | | | Arbres productifs (emprise 20m) | 6 | 187 500 | F.CFA | Anacardium Occidentale( 6-M) |
| | | | Arbres forestiers utilitaires mâture (emprise 20m) | 0 | 0 | F.CFA | |
| | | | Droit de passage et restrictions | 1 | 5 000 | F.CFA | |
| | | | Indemnisation fixe par pylônes | 64 | 20 000 | F.CFA | |
| | | | Nombre d'arbres forestiers | 0 | | | |
| | | | **Total PAP** | | **277 500** | **F.CFA** | |
| **Gou** | **SE_L6a_TanSom_Gou_0072_0030**<br>Sexe: Masculin<br>vulnérabilité éducationnelle | | Vulnérabilité de genre (femmes de 16 ans et plus) | 2 | 30 000 | F.CFA | |
| | | | Vulnérabilité économique | 1 | 25 000 | F.CFA | |
| | | | Vulnérabilité sociale | 1 | 25 000 | F.CFA | |
| | | | Vulnérabilité physique | 0 | 0 | F.CFA | |
| | | | *Nb d'épouse(s) exploitante(s) agricole(s)* | *0* | | | |
| | | **SE_L6a_TanSom_Gou_0051_72** | Cultures | 0,00 | 0 | F.CFA | |
| | | | Travail du sol | 0,00 | 0 | F.CFA | |
| | | | Arbres productifs (emprise 20m) | 9 | 456 750 | F.CFA | Anacardium Occidentale( 9-A) |
| | | | Arbres forestiers utilitaires mâture (emprise 20m) | 0 | 0 | F.CFA | |
| | | | Droit de passage et restrictions | 1 | 5 000 | F.CFA | |
| | | | Indemnisation fixe par pylônes | 0 | 0 | F.CFA | |
| | | | Nombre d'arbres forestiers | 0 | | | |
| | | | **Total PAP** | | **541 750** | **F.CFA** | |
| **Gou** | **SE_L6a_TanSom_Gou_0072_0031**<br>Sexe: Masculin<br>vulnérabilité éducationnelle | | Vulnérabilité de genre (femmes de 16 ans et plus) | 1 | 15 000 | F.CFA | |
| | | | Vulnérabilité économique | 1 | 25 000 | F.CFA | |
| | | | Vulnérabilité sociale | 1 | 25 000 | F.CFA | |
| | | | Vulnérabilité physique | 0 | 0 | F.CFA | |

| | | | | | | |
|---|---|---|---|---|---|---|
| | | *Nb d'épouse(s) exploitante(s) agricole(s)* | *0* | | | |
| | **SE_L6a_TanSom_Gou_0052_72** | Cultures | 0,00 | 0 | F.CFA | |
| | | Travail du sol | 0,00 | 0 | F.CFA | |
| | | Arbres productifs (emprise 20m) | 11 | 343 750 | F.CFA | Anacardium Occidentale( 11-M) |
| | | Arbres forestiers utilitaires mâture (emprise 20m) | 0 | 0 | F.CFA | |
| | | Droit de passage et restrictions | 1 | 5 000 | F.CFA | |
| | | Indemnisation fixe par pylônes | 0 | 0 | F.CFA | |
| | | Nombre d'arbres forestiers | 0 | | | |
| | | **Total PAP** | | **413 750** | **F.CFA** | |
| **Gou** | **SE_L6a_TanSom_Gou_0072_0032**<br>Sexe: Masculin<br>vulnérabilité éducationnelle | Vulnérabilité de genre (femmes de 16 ans et plus) | 1 | 15 000 | F.CFA | |
| | | Vulnérabilité économique | 1 | 25 000 | F.CFA | |
| | | Vulnérabilité sociale | 1 | 25 000 | F.CFA | |
| | | Vulnérabilité physique | 0 | 0 | F.CFA | |
| | | *Nb d'épouse(s) exploitante(s) agricole(s)* | *0* | | | |
| | **SE_L6a_TanSom_Gou_0053_72** | Cultures | 0,08 | 52 963 | F.CFA | riz |
| | | Travail du sol | 0,08 | 3 026 | F.CFA | |
| | | Arbres productifs (emprise 20m) | 0 | 0 | F.CFA | |
| | | Arbres forestiers utilitaires mâture (emprise 20m) | 0 | 0 | F.CFA | |
| | | Droit de passage et restrictions | 1 | 5 000 | F.CFA | |
| | | Indemnisation fixe par pylônes | 0 | 0 | F.CFA | |
| | | Nombre d'arbres forestiers | 0 | | | |
| | | **Total PAP** | | **125 989** | **F.CFA** | |

| | | | | | | |
|---|---|---|---|---|---|---|
| **Gou** | **SE_L6a_TanSom_Gou_0072_0033**<br>Sexe: Masculin<br>vulnérabilité éducationnelle | | Vulnérabilité de genre (femmes de 16 ans et plus) | 1 | 15 000 | F.CFA |
| | | | Vulnérabilité économique | 1 | 25 000 | F.CFA |
| | | | Vulnérabilité sociale | 1 | 25 000 | F.CFA |
| | | | Vulnérabilité physique | 0 | 0 | F.CFA |
| | | | *Nb d'épouse(s) exploitante(s) agricole(s)* | *0* | | |
| | | **SE_L6a_TanSom_Gou_0054_72** | Cultures | 0,25 | 151 719 | F.CFA fonio |
| | | | Travail du sol | 0,25 | 10 115 | F.CFA |
| | | | Arbres productifs (emprise 20m) | 10 | 10 000 | F.CFA Anacardium Occidentale( 10-J) |
| | | | Arbres forestiers utilitaires mâture (emprise 20m) | 0 | 0 | F.CFA |
| | | | Droit de passage et restrictions | 1 | 5 000 | F.CFA |
| | | | Indemnisation fixe par pylônes | 0 | 0 | F.CFA |
| | | | Nombre d'arbres forestiers | 0 | | |
| | | | **Total PAP** | | **241 834** | **F.CFA** |
| **Gou** | **SE_L6a_TanSom_Gou_0072_0034**<br>Sexe: Masculin<br>vulnérabilité éducationnelle | | Vulnérabilité de genre (femmes de 16 ans et plus) | 3 | 45 000 | F.CFA |
| | | | Vulnérabilité économique | 1 | 25 000 | F.CFA |
| | | | Vulnérabilité sociale | 1 | 25 000 | F.CFA |
| | | | Vulnérabilité physique | 0 | 0 | F.CFA |
| | | | *Nb d'épouse(s) exploitante(s) agricole(s)* | *0* | | |
| | | **SE_L6a_TanSom_Gou_0055_72** | Cultures | 0,68 | 408 746 | F.CFA fonio |
| | | | Travail du sol | 0,68 | 27 250 | F.CFA |
| | | | Arbres productifs (emprise 20m) | 1 | 50 750 | F.CFA Anacardium Occidentale( 1-A) |
| | | | Arbres forestiers utilitaires mâture (emprise 20m) | 0 | 0 | F.CFA |

| | | | | | | |
|---|---|---|---|---|---|---|
| | | | Droit de passage et restrictions | 1 | 5 000 | F.CFA |
| | | | Indemnisation fixe par pylônes | 0 | 0 | F.CFA |
| | | | Nombre d'arbres forestiers | 0 | | |
| | | | **Total PAP** | | **586 745** | **F.CFA** |
| **Gou** | **SE_L6a_TanSom_Gou_0072_0035**<br>Sexe: Masculin | | Vulnérabilité de genre (femmes de 16 ans et plus) | 1 | 15 000 | F.CFA |
| | | | Vulnérabilité économique | 1 | 25 000 | F.CFA |
| | | | Vulnérabilité sociale | 1 | 25 000 | F.CFA |
| | | | Vulnérabilité physique | 1 | 15 000 | F.CFA |
| | | | *Nb d'épouse(s) exploitante(s) agricole(s)* | *0* | | |
| | | **SE_L6a_TanSom_Gou_0056_72** | Cultures | 0,00 | 0 | F.CFA |
| | | | Travail du sol | 0,00 | 0 | F.CFA |
| | | | Arbres productifs (emprise 20m) | 32 | 1 624 000 | F.CFA Anacardium Occidentale( 32-A) |
| | | | Arbres forestiers utilitaires mâture (emprise 20m) | 0 | 0 | F.CFA |
| | | | Droit de passage et restrictions | 1 | 5 000 | F.CFA |
| | | | Indemnisation fixe par pylônes | 0 | 0 | F.CFA |
| | | | Nombre d'arbres forestiers | 0 | | |
| | | | **Total PAP** | | **1 709 000** | **F.CFA** |
| **Gou** | **SE_L6a_TanSom_Gou_0072_0036**<br>Sexe: Masculin<br>vulnérabilité éducationnelle | | Vulnérabilité de genre (femmes de 16 ans et plus) | 4 | 60 000 | F.CFA |
| | | | Vulnérabilité économique | 1 | 25 000 | F.CFA |
| | | | Vulnérabilité sociale | 1 | 25 000 | F.CFA |
| | | | Vulnérabilité physique | 0 | 0 | F.CFA |
| | | | *Nb d'épouse(s) exploitante(s) agricole(s)* | *0* | | |
| | | **SE_L6a_TanSom_Gou_0057_72** | Cultures | 0,00 | 0 | F.CFA |
| | | | Travail du sol | 0,00 | 0 | F.CFA |

| | | | | | | |
|---|---|---|---|---|---|---|
| | | | Arbres productifs (emprise 20m) | 7 | 355 250 | F.CFA | Anacardium Occidentale( 7-A) |
| | | | Arbres forestiers utilitaires mâture (emprise 20m) | 0 | 0 | F.CFA | |
| | | | Droit de passage et restrictions | 1 | 5 000 | F.CFA | |
| | | | Indemnisation fixe par pylônes | 0 | 0 | F.CFA | |
| | | | Nombre d'arbres forestiers | 0 | | | |
| | | | **Total PAP** | | **470 250** | **F.CFA** | |
| **Gou** | **SE_L6a_TanSom_Gou_0072_0037**<br>Sexe: Masculin<br>vulnérabilité éducationnelle | | Vulnérabilité de genre (femmes de 16 ans et plus) | 2 | 30 000 | F.CFA | |
| | | | Vulnérabilité économique | 1 | 25 000 | F.CFA | |
| | | | Vulnérabilité sociale | 1 | 25 000 | F.CFA | |
| | | | Vulnérabilité physique | 1 | 15 000 | F.CFA | |
| | | | *Nb d'épouse(s) exploitante(s) agricole(s)* | *0* | | | |
| | | **SE_L6a_TanSom_Gou_0058_72** | Cultures | 0,00 | 0 | F.CFA | |
| | | | Travail du sol | 0,00 | 0 | F.CFA | |
| | | | Arbres productifs (emprise 20m) | 5 | 195 250 | F.CFA | Anacardium Occidentale( 2-A), Anacardium Occidentale( 3-M) |
| | | | Arbres forestiers utilitaires mâture (emprise 20m) | 0 | 0 | F.CFA | |
| | | | Droit de passage et restrictions | 1 | 5 000 | F.CFA | |
| | | | Indemnisation fixe par pylônes | 0 | 0 | F.CFA | |
| | | | Nombre d'arbres forestiers | 0 | | | |
| | | | **Total PAP** | | **295 250** | **F.CFA** | |

| | | | | | | |
|---|---|---|---|---|---|---|
| **Gou** | **SE_L6a_TanSom_Gou_0072_0038**<br>Sexe: Masculin<br>vulnérabilité éducationnelle | | Vulnérabilité de genre (femmes de 16 ans et plus) | 2 | 30 000 | F.CFA |
| | | | Vulnérabilité économique | 1 | 25 000 | F.CFA |
| | | | Vulnérabilité sociale | 1 | 25 000 | F.CFA |
| | | | Vulnérabilité physique | 0 | 0 | F.CFA |
| | | | *Nb d'épouse(s) exploitante(s) agricole(s)* | *0* | | |
| | | **SE_L6a_TanSom_Gou_0059_72** | Cultures | 0,00 | 0 | F.CFA |
| | | | Travail du sol | 0,00 | 0 | F.CFA |
| | | | Arbres productifs (emprise 20m) | 25 | 25 000 | F.CFA |
| | | | Arbres forestiers utilitaires mâture (emprise 20m) | 1 | 12 500 | F.CFA |
| | | | Droit de passage et restrictions | 1 | 5 000 | F.CFA |
| | | | Indemnisation fixe par pylônes | 0 | 0 | F.CFA |
| | | | Nombre d'arbres forestiers | 1 | | |
| | | | **Total PAP** | | **122 500** | **F.CFA** |
| **Gou** | **SE_L6a_TanSom_Gou_0072_0039**<br>Sexe: Masculin | | Vulnérabilité de genre (femmes de 16 ans et plus) | 2 | 30 000 | F.CFA |
| | | | Vulnérabilité économique | 1 | 25 000 | F.CFA |
| | | | Vulnérabilité sociale | 1 | 25 000 | F.CFA |
| | | | Vulnérabilité physique | 0 | 0 | F.CFA |
| | | | *Nb d'épouse(s) exploitante(s) agricole(s)* | *0* | | |
| | | **SE_L6a_TanSom_Gou_0060_72** | Cultures | 0,82 | 220 666 | F.CFA |
| | | | Travail du sol | 0,82 | 32 691 | F.CFA |
| | | | Arbres productifs (emprise 20m) | 22 | 1 116 500 | F.CFA |

| | |
|---|---|
| | |
| | |
| | |
| | |
| | |
| | |
| | |
| | |
| Anacardium Occidentale( 25-J) | |
| Detarium Senegalense( 1) | |
| | |
| | |
| | |
| | |
| | |
| | |
| arachide | |
| | |
| Anacardium Occidentale( 22-A) | |

| | | | | | | |
|---|---|---|---|---|---|---|
| | | | Arbres forestiers utilitaires mâture (emprise 20m) | 3 | 90 000 | F.CFA | Khaya Senegalensis( 3) |
| | | | Droit de passage et restrictions | 1 | 5 000 | F.CFA | |
| | | | Indemnisation fixe par pylônes | 64 | 20 000 | F.CFA | |
| | | | Nombre d'arbres forestiers | 0 | | | |
| | | | **Total PAP** | | **1 564 858** | **F.CFA** | |
| **Gou** | **SE_L6a_TanSom_Gou_0072_0040**<br>Sexe: Masculin<br>vulnérabilité éducationnelle | | Vulnérabilité de genre (femmes de 16 ans et plus) | 2 | 30 000 | F.CFA | |
| | | | Vulnérabilité économique | 1 | 25 000 | F.CFA | |
| | | | Vulnérabilité sociale | 1 | 25 000 | F.CFA | |
| | | | Vulnérabilité physique | 0 | 0 | F.CFA | |
| | | | *Nb d'épouse(s) exploitante(s) agricole(s)* | *0* | | | |
| | | **SE_L6a_TanSom_Gou_0061_72** | Cultures | 0,00 | 0 | F.CFA | |
| | | | Travail du sol | 0,00 | 0 | F.CFA | |
| | | | Arbres productifs (emprise 20m) | 52 | 2 639 000 | F.CFA | Anacardium Occidentale( 52-A) |
| | | | Arbres forestiers utilitaires mâture (emprise 20m) | 0 | 0 | F.CFA | |
| | | | Droit de passage et restrictions | 1 | 5 000 | F.CFA | |
| | | | Indemnisation fixe par pylônes | 0 | 0 | F.CFA | |
| | | | Nombre d'arbres forestiers | 0 | | | |
| | | | **Total PAP** | | **2 724 000** | **F.CFA** | |
| **Gou** | **SE_L6a_TanSom_Gou_0072_0046**<br>Sexe: Masculin<br>vulnérabilité éducationnelle | | Vulnérabilité de genre (femmes de 16 ans et plus) | 2 | 30 000 | F.CFA | |
| | | | Vulnérabilité économique | 1 | 25 000 | F.CFA | |
| | | | Vulnérabilité sociale | 1 | 25 000 | F.CFA | |
| | | | Vulnérabilité physique | 0 | 0 | F.CFA | |
| | | | *Nb d'épouse(s) exploitante(s) agricole(s)* | *0* | | | |

| | | | | | | |
|---|---|---|---|---|---|---|
| | | **SE_L6a_TanSom_Gou_0067_72** | Cultures | 0,00 | 0 | F.CFA | |
| | | | Travail du sol | 0,00 | 0 | F.CFA | |
| | | | Arbres productifs (emprise 20m) | 0 | 0 | F.CFA | |
| | | | Arbres forestiers utilitaires mâture (emprise 20m) | 0 | 0 | F.CFA | |
| | | | Droit de passage et restrictions | 1 | 5 000 | F.CFA | |
| | | | Indemnisation fixe par pylônes | 0 | 0 | F.CFA | |
| | | | Nombre d'arbres forestiers | 0 | | | |
| | | | **Total PAP** | | **85 000** | **F.CFA** | |
| **Gou** | **SE_L6a_TanSom_Gou_0072_0047**<br>Sexe: Masculin<br>vulnérabilité éducationnelle | | Vulnérabilité de genre (femmes de 16 ans et plus) | 3 | 45 000 | F.CFA | |
| | | | Vulnérabilité économique | 1 | 25 000 | F.CFA | |
| | | | Vulnérabilité sociale | 1 | 25 000 | F.CFA | |
| | | | Vulnérabilité physique | 1 | 15 000 | F.CFA | |
| | | | *Nb d'épouse(s) exploitante(s) agricole(s)* | *0* | | | |
| | | **SE_L6a_TanSom_Gou_0068_72** | Cultures | 0,00 | 0 | F.CFA | |
| | | | Travail du sol | 0,00 | 0 | F.CFA | |
| | | | Arbres productifs (emprise 20m) | 0 | 0 | F.CFA | |
| | | | Arbres forestiers utilitaires mâture (emprise 20m) | 4 | 102 500 | F.CFA | Detarium Senegalense( 1), Khaya Senegalensis( 3) |
| | | | Droit de passage et restrictions | 1 | 5 000 | F.CFA | |
| | | | Indemnisation fixe par pylônes | 0 | 0 | F.CFA | |
| | | | Nombre d'arbres forestiers | 0 | | | |
| | | | **Total PAP** | | **217 500** | **F.CFA** | |
| **Gou** | **SE_L6a_TanSom_Gou_0072_0048**<br>Sexe: Féminin<br>vulnérabilité éducationnelle | | Vulnérabilité de genre (femmes de 16 ans et plus) | 1 | 15 000 | F.CFA | |
| | | | Vulnérabilité économique | 1 | 25 000 | F.CFA | |
| | | | Vulnérabilité sociale | 1 | 25 000 | F.CFA | |

| | | | | | | |
|---|---|---|---|---|---|---|
| | | | Vulnérabilité physique | 0 | 0 | F.CFA |
| | | | *Nb d'épouse(s) exploitante(s) agricole(s)* | *0* | | |
| | | **SE_L6a_TanSom_Gou_0069_72** | Cultures | 0,00 | 0 | F.CFA |
| | | | Travail du sol | 0,00 | 0 | F.CFA |
| | | | Arbres productifs (emprise 20m) | 9 | 9 000 | F.CFA |
| | | | Arbres forestiers utilitaires mâture (emprise 20m) | 0 | 0 | F.CFA |
| | | | Droit de passage et restrictions | 1 | 5 000 | F.CFA |
| | | | Indemnisation fixe par pylônes | 0 | 0 | F.CFA |
| | | | Nombre d'arbres forestiers | 0 | | |
| | | | **Total PAP** | | **79 000** | **F.CFA** |
| **Gou** | **SE_L6a_TanSom_Gou_0072_0049**<br>Sexe: Masculin<br>vulnérabilité éducationnelle | | Vulnérabilité de genre (femmes de 16 ans et plus) | 2 | 30 000 | F.CFA |
| | | | Vulnérabilité économique | 1 | 25 000 | F.CFA |
| | | | Vulnérabilité sociale | 1 | 25 000 | F.CFA |
| | | | Vulnérabilité physique | 0 | 0 | F.CFA |
| | | | *Nb d'épouse(s) exploitante(s) agricole(s)* | *0* | | |
| | | **SE_L6a_TanSom_Gou_0070_72** | Cultures | 0,00 | 0 | F.CFA |
| | | | Travail du sol | 0,00 | 0 | F.CFA |
| | | | Arbres productifs (emprise 20m) | 0 | 0 | F.CFA |
| | | | Arbres forestiers utilitaires mâture (emprise 20m) | 0 | 0 | F.CFA |
| | | | Droit de passage et restrictions | 1 | 5 000 | F.CFA |
| | | | Indemnisation fixe par pylônes | 0 | 0 | F.CFA |
| | | | Nombre d'arbres forestiers | 0 | | |
| | | | **Total PAP** | | **85 000** | **F.CFA** |

| | | | | | | |
|---|---|---|---|---|---|---|
| **Gou** | **SE_L6a_TanSom_Gou_0072_0050**<br>Sexe: Masculin<br>vulnérabilité éducationnelle | | Vulnérabilité de genre (femmes de 16 ans et plus) | 2 | 30 000 | F.CFA |
| | | | Vulnérabilité économique | 1 | 25 000 | F.CFA |
| | | | Vulnérabilité sociale | 1 | 25 000 | F.CFA |
| | | | Vulnérabilité physique | 0 | 0 | F.CFA |
| | | | *Nb d'épouse(s) exploitante(s) agricole(s)* | *0* | | |
| | | **SE_L6a_TanSom_Gou_0071_72** | Cultures | 0,00 | 0 | F.CFA |
| | | | Travail du sol | 0,00 | 0 | F.CFA |
| | | | Arbres productifs (emprise 20m) | 8 | 406 000 | F.CFA |
| | | | Arbres forestiers utilitaires mâture (emprise 20m) | 0 | 0 | F.CFA |
| | | | Droit de passage et restrictions | 1 | 5 000 | F.CFA |
| | | | Indemnisation fixe par pylônes | 0 | 0 | F.CFA |
| | | | Nombre d'arbres forestiers | 0 | | |
| | | | **Total PAP** | | **491 000** | **F.CFA** |
| **Gou** | **SE_L6a_TanSom_Gou_0072_0051**<br>Sexe: Masculin<br>vulnérabilité éducationnelle | | Vulnérabilité de genre (femmes de 16 ans et plus) | 4 | 60 000 | F.CFA |
| | | | Vulnérabilité économique | 1 | 25 000 | F.CFA |
| | | | Vulnérabilité sociale | 1 | 25 000 | F.CFA |
| | | | Vulnérabilité physique | 0 | 0 | F.CFA |
| | | | *Nb d'épouse(s) exploitante(s) agricole(s)* | *0* | | |
| | | **SE_L6a_TanSom_Gou_0072_72** | Cultures | 0,00 | 0 | F.CFA |
| | | | Travail du sol | 0,00 | 0 | F.CFA |
| | | | Arbres productifs (emprise 20m) | 0 | 0 | F.CFA |
| | | | Arbres forestiers utilitaires mâture (emprise 20m) | 0 | 0 | F.CFA |
| | | | Droit de passage et restrictions | 1 | 5 000 | F.CFA |
| | | | Indemnisation fixe par pylônes | 0 | 0 | F.CFA |
| | | | Nombre d'arbres forestiers | 0 | | |

PAR LIGNES SENEGAL:

Budget détaillé d'indemnisation des biens des PAP

| | | | | | | |
|---|---|---|---|---|---|---|
| | | | **Total PAP** | | **115 000** | **F.CFA** |
| **Gou** | **SE_L6a_TanSom_Gou_0072_0052**<br>Sexe: Masculin<br>vulnérabilité éducationnelle | | Vulnérabilité de genre (femmes de 16 ans et plus) | 3 | 45 000 | F.CFA |
| | | | Vulnérabilité économique | 1 | 25 000 | F.CFA |
| | | | Vulnérabilité sociale | 1 | 25 000 | F.CFA |
| | | | Vulnérabilité physique | 0 | 0 | F.CFA |
| | | | *Nb d'épouse(s) exploitante(s) agricole(s)* | *1* | | |
| | | **SE_L6a_TanSom_Gou_0073_72** | Cultures | 0,00 | 0 | F.CFA |
| | | | Travail du sol | 0,00 | 0 | F.CFA |
| | | | Arbres productifs (emprise 20m) | 0 | 0 | F.CFA |
| | | | Arbres forestiers utilitaires mâture (emprise 20m) | 0 | 0 | F.CFA |
| | | | Droit de passage et restrictions | 1 | 5 000 | F.CFA |
| | | | Indemnisation fixe par pylônes | 64 | 20 000 | F.CFA |
| | | | Nombre d'arbres forestiers | 0 | | |
| | | | **Total PAP** | | **120 000** | **F.CFA** |
| **Gou** | **SE_L6a_TanSom_Gou_0072_0053**<br>Sexe: Masculin<br>vulnérabilité éducationnelle | | Vulnérabilité de genre (femmes de 16 ans et plus) | 2 | 30 000 | F.CFA |
| | | | Vulnérabilité économique | 1 | 25 000 | F.CFA |
| | | | Vulnérabilité sociale | 1 | 25 000 | F.CFA |
| | | | Vulnérabilité physique | 0 | 0 | F.CFA |
| | | | *Nb d'épouse(s) exploitante(s) agricole(s)* | *0* | | |
| | | **SE_L6a_TanSom_Gou_0074_72** | Cultures | 0,00 | 0 | F.CFA |
| | | | Travail du sol | 0,00 | 0 | F.CFA |
| | | | Arbres productifs (emprise 20m) | 11 | 343 750 | F.CFA |
| | | | | | | Anacardium Occidentale( 11-M) |

| | | | | | | |
|---|---|---|---|---|---|---|
| | | | Arbres forestiers utilitaires mâture (emprise 20m) | 0 | 0 | F.CFA | |
| | | | Droit de passage et restrictions | 1 | 5 000 | F.CFA | |
| | | | Indemnisation fixe par pylônes | 0 | 0 | F.CFA | |
| | | | Nombre d'arbres forestiers | 0 | | | |
| | | | | | | | |
| | | | **Total PAP** | | **428 750** | **F.CFA** | |
| | | | | | | | |
| **Gou** | **SE_L6a_TanSom_Gou_0072_0054**<br>Sexe: Masculin<br>vulnérabilité éducationnelle | | Vulnérabilité de genre (femmes de 16 ans et plus) | 2 | 30 000 | F.CFA | |
| | | | Vulnérabilité économique | 1 | 25 000 | F.CFA | |
| | | | Vulnérabilité sociale | 1 | 25 000 | F.CFA | |
| | | | Vulnérabilité physique | 0 | 0 | F.CFA | |
| | | | *Nb d'épouse(s) exploitante(s) agricole(s)* | *0* | | | |
| | | | | | | | |
| | | **SE_L6a_TanSom_Gou_0075_72** | Cultures | 0,00 | 0 | F.CFA | |
| | | | Travail du sol | 0,00 | 0 | F.CFA | |
| | | | Arbres productifs (emprise 20m) | 38 | 1 584 250 | F.CFA | Anacardium Occidentale( 10-M), Anacardium Occidentale( 25-A), Anacardium Occidentale( 3-J) |
| | | | Arbres forestiers utilitaires mâture (emprise 20m) | 0 | 0 | F.CFA | |
| | | | Droit de passage et restrictions | 1 | 5 000 | F.CFA | |
| | | | Indemnisation fixe par pylônes | 64 | 20 000 | F.CFA | |
| | | | Nombre d'arbres forestiers | 0 | | | |
| | | | | | | | |
| | | | **Total PAP** | | **1 689 250** | **F.CFA** | |

| | | | | | | |
|---|---|---|---|---|---|---|
| **Gou** | **SE_L6a_TanSom_Gou_0072_0055**<br>Sexe: Masculin<br>vulnérabilité éducationnelle | | Vulnérabilité de genre (femmes de 16 ans et plus) | 5 | 75 000 | F.CFA |
| | | | Vulnérabilité économique | 1 | 25 000 | F.CFA |
| | | | Vulnérabilité sociale | 1 | 25 000 | F.CFA |
| | | | Vulnérabilité physique | 0 | 0 | F.CFA |
| | | | *Nb d'épouse(s) exploitante(s) agricole(s)* | *0* | | |
| | | **SE_L6a_TanSom_Gou_0076_72** | Cultures | 0,00 | 0 | F.CFA |
| | | | Travail du sol | 0,00 | 0 | F.CFA |
| | | | Arbres productifs (emprise 20m) | 47 | 2 385 250 | F.CFA |
| | | | Arbres forestiers utilitaires mâture (emprise 20m) | 0 | 0 | F.CFA |
| | | | Droit de passage et restrictions | 1 | 5 000 | F.CFA |
| | | | Indemnisation fixe par pylônes | 64 | 20 000 | F.CFA |
| | | | Nombre d'arbres forestiers | 0 | | |
| | | | **Total PAP** | | **2 535 250** | **F.CFA** |
| **Gou** | **SE_L6a_TanSom_Gou_0072_0056**<br>Sexe: Masculin<br>vulnérabilité éducationnelle | | Vulnérabilité de genre (femmes de 16 ans et plus) | 2 | 30 000 | F.CFA |
| | | | Vulnérabilité économique | 1 | 25 000 | F.CFA |
| | | | Vulnérabilité sociale | 1 | 25 000 | F.CFA |
| | | | Vulnérabilité physique | 0 | 0 | F.CFA |
| | | | *Nb d'épouse(s) exploitante(s) agricole(s)* | *0* | | |
| | | **SE_L6a_Tansom_Gou_0077_72** | Cultures | 0,00 | 0 | F.CFA |
| | | | Travail du sol | 0,00 | 0 | F.CFA |

| | | | | | | | |
|---|---|---|---|---|---|---|---|
| | | | Arbres productifs (emprise 20m) | 12 | 511 500 | F.CFA | Anacardium Occidentale( 5-M), Anacardium Occidentale( 7-A) |
| | | | Arbres forestiers utilitaires mâture (emprise 20m) | 0 | 0 | F.CFA | |
| | | | Droit de passage et restrictions | 1 | 5 000 | F.CFA | |
| | | | Indemnisation fixe par pylônes | 0 | 0 | F.CFA | |
| | | | Nombre d'arbres forestiers | 0 | | | |
| | | | **Total PAP** | | **596 500** | **F.CFA** | |
| **Gou** | **SE_L6a_TanSom_Gou_0072_0057** | | Vulnérabilité de genre (femmes de 16 ans et plus) | 1 | 15 000 | F.CFA | |
| | Sexe: Féminin | | Vulnérabilité économique | 1 | 25 000 | F.CFA | |
| | vulnérabilité éducationnelle | | Vulnérabilité sociale | 1 | 25 000 | F.CFA | |
| | | | Vulnérabilité physique | 0 | 0 | F.CFA | |
| | | | *Nb d'épouse(s) exploitante(s) agricole(s)* | *0* | | | |
| | | **SE_L6a_TanSom_Gou_0078_72** | Cultures | 0,22 | 151 450 | F.CFA | riz |
| | | | Travail du sol | 0,22 | 8 654 | F.CFA | |
| | | | Arbres productifs (emprise 20m) | 0 | 0 | F.CFA | |
| | | | Arbres forestiers utilitaires mâture (emprise 20m) | 0 | 0 | F.CFA | |
| | | | Droit de passage et restrictions | 1 | 5 000 | F.CFA | |
| | | | Indemnisation fixe par pylônes | 0 | 0 | F.CFA | |
| | | | Nombre d'arbres forestiers | 0 | | | |
| | | | **Total PAP** | | **230 104** | **F.CFA** | |
| **Gou** | **SE_L6a_TanSom_Gou_0072_0058** | | Vulnérabilité de genre (femmes de 16 ans et plus) | 1 | 15 000 | F.CFA | |
| | Sexe: Féminin | | Vulnérabilité économique | 1 | 25 000 | F.CFA | |
| | vulnérabilité éducationnelle | | Vulnérabilité sociale | 1 | 25 000 | F.CFA | |

| | | | | | | |
|---|---|---|---|---|---|---|
| | | | Vulnérabilité physique | 0 | 0 | F.CFA |
| | | | *Nb d'épouse(s) exploitante(s) agricole(s)* | *0* | | |
| | | **SE_L6a_TanSom_Gou_0079_72** | Cultures | 0,00 | 0 | F.CFA |
| | | | Travail du sol | 0,00 | 0 | F.CFA |
| | | | Arbres productifs (emprise 20m) | 39 | 1 979 250 | F.CFA |
| | | | Arbres forestiers utilitaires mâture (emprise 20m) | 0 | 0 | F.CFA |
| | | | Droit de passage et restrictions | 1 | 5 000 | F.CFA |
| | | | Indemnisation fixe par pylônes | 0 | 0 | F.CFA |
| | | | Nombre d'arbres forestiers | 0 | | |
| | | | **Total PAP** | | **2 049 250** | **F.CFA** |
| **Gou** | **SE_L6a_TanSom_Gou_0072_0059**<br>Sexe: Masculin<br>vulnérabilité éducationnelle | | Vulnérabilité de genre (femmes de 16 ans et plus) | 4 | 60 000 | F.CFA |
| | | | Vulnérabilité économique | 1 | 25 000 | F.CFA |
| | | | Vulnérabilité sociale | 1 | 25 000 | F.CFA |
| | | | Vulnérabilité physique | 0 | 0 | F.CFA |
| | | | *Nb d'épouse(s) exploitante(s) agricole(s)* | *2* | | |
| | | **SE_L6a_TanSom_Gou_0080_72** | Cultures | 0,78 | 543 491 | F.CFA |
| | | | Travail du sol | 0,78 | 31 057 | F.CFA |
| | | | Arbres productifs (emprise 20m) | 0 | 0 | F.CFA |
| | | | Arbres forestiers utilitaires mâture (emprise 20m) | 0 | 0 | F.CFA |
| | | | Droit de passage et restrictions | 1 | 5 000 | F.CFA |
| | | | Indemnisation fixe par pylônes | 0 | 0 | F.CFA |
| | | | Nombre d'arbres forestiers | 0 | | |
| | | | **Total PAP** | | **689 548** | **F.CFA** |

| | |
|---|---|
| | Anacardium Occidentale( 39-A) |
| | riz |

| | | | | | | |
|---|---|---|---|---|---|---|
| **Gou** | **SE_L6a_TanSom_Gou_0072_0061**<br>Sexe: Masculin<br>vulnérabilité éducationnelle | | Vulnérabilité de genre (femmes de 16 ans et plus) | 2 | 30 000 | F.CFA |
| | | | Vulnérabilité économique | 1 | 25 000 | F.CFA |
| | | | Vulnérabilité sociale | 1 | 25 000 | F.CFA |
| | | | Vulnérabilité physique | 0 | 0 | F.CFA |
| | | | *Nb d'épouse(s) exploitante(s) agricole(s)* | *0* | | |
| | | **SE_L6a_TanSom_Gou_0082_72** | Cultures | 0,00 | 0 | F.CFA |
| | | | Travail du sol | 0,00 | 0 | F.CFA |
| | | | Arbres productifs (emprise 20m) | 8 | 347 500 | F.CFA |
| | | | Arbres forestiers utilitaires mâture (emprise 20m) | 0 | 0 | F.CFA |
| | | | Droit de passage et restrictions | 1 | 5 000 | F.CFA |
| | | | Indemnisation fixe par pylônes | 64 | 20 000 | F.CFA |
| | | | Nombre d'arbres forestiers | 0 | | |
| | | | **Total PAP** | | **452 500** | **F.CFA** |
| **Gou** | **SE_L6a_TanSom_Gou_0072_0062**<br>Sexe: Féminin<br>vulnérabilité éducationnelle | | Vulnérabilité de genre (femmes de 16 ans et plus) | 1 | 15 000 | F.CFA |
| | | | Vulnérabilité économique | 1 | 25 000 | F.CFA |
| | | | Vulnérabilité sociale | 1 | 25 000 | F.CFA |
| | | | Vulnérabilité physique | 0 | 0 | F.CFA |
| | | | *Nb d'épouse(s) exploitante(s) agricole(s)* | *0* | | |
| | | **SE_L6a_TanSom_Gou_0083_72** | Cultures | 0,00 | 0 | F.CFA |
| | | | Travail du sol | 0,00 | 0 | F.CFA |

| | |
|---|---|
| Anacardium Occidentale( 3-M), Anacardium Occidentale( 5-A) | |

| | | | | | | |
|---|---|---|---|---|---|---|
| | | | Arbres productifs (emprise 20m) | 8 | 347 500 | F.CFA | Anacardium Occidentale( 5-A), Anacardium Occidentale( 3-M) |
| | | | Arbres forestiers utilitaires mâture (emprise 20m) | 0 | 0 | F.CFA | |
| | | | Droit de passage et restrictions | 1 | 5 000 | F.CFA | |
| | | | Indemnisation fixe par pylônes | 0 | 0 | F.CFA | |
| | | | Nombre d'arbres forestiers | 0 | | | |
| | | | | | | | |
| | | | **Total PAP** | | **417 500** | **F.CFA** | |
| | | | | | | | |
| **Gou** | **SE_L6a_TanSom_Gou_0072_0063**<br>Sexe: Masculin<br>vulnérabilité éducationnelle | | Vulnérabilité de genre (femmes de 16 ans et plus) | 4 | 60 000 | F.CFA | |
| | | | Vulnérabilité économique | 1 | 25 000 | F.CFA | |
| | | | Vulnérabilité sociale | 1 | 25 000 | F.CFA | |
| | | | Vulnérabilité physique | 0 | 0 | F.CFA | |
| | | | *Nb d'épouse(s) exploitante(s) agricole(s)* | *0* | | | |
| | | | | | | | |
| | | **SE_L6a_TanSom_Gou_0084_72** | Cultures | 0,00 | 0 | F.CFA | |
| | | | Travail du sol | 0,00 | 0 | F.CFA | |
| | | | Arbres productifs (emprise 20m) | 11 | 350 500 | F.CFA | Anacardium Occidentale( 3-J), Anacardium Occidentale( 3-M), Anacardium Occidentale( 5-A) |

| | | | | | | | |
|---|---|---|---|---|---|---|---|
| | | | Arbres forestiers utilitaires mâture (emprise 20m) | 0 | 0 | F.CFA | |
| | | | Droit de passage et restrictions | 1 | 5 000 | F.CFA | |
| | | | Indemnisation fixe par pylônes | 0 | 0 | F.CFA | |
| | | | Nombre d'arbres forestiers | 0 | | | |
| | | | **Total PAP** | | **465 500** | **F.CFA** | |
| **Gou** | **SE_L6a_TanSom_Gou_0072_0064**<br>Personne morale | | | | | | |
| | | **SE_L6a_TanSom_Gou_0085_72** | Cultures | 0,00 | 0 | F.CFA | |
| | | | Travail du sol | 0,00 | 0 | F.CFA | |
| | | | Arbres productifs (emprise 20m) | 2 | 0 | F.CFA | Anacardium Occidentale( 2-A) |
| | | | Arbres forestiers utilitaires mâture (emprise 20m) | 1 | 0 | F.CFA | Parkia Biglobosa( 1) |
| | | | Droit de passage et restrictions | 1 | 0 | F.CFA | |
| | | | Indemnisation fixe par pylônes | 0 | 0 | F.CFA | |
| | | | Nombre d'arbres forestiers | 0 | | | |
| | | | **Total PAP** | | **0** | **F.CFA** | |
| **Gou** | **SE_L6a_TanSom_Gou_0072_0065**<br>Sexe: Féminin<br>vulnérabilité éducationnelle | | Vulnérabilité de genre (femmes de 16 ans et plus) | 2 | 30 000 | F.CFA | |
| | | | Vulnérabilité économique | 1 | 25 000 | F.CFA | |
| | | | Vulnérabilité sociale | 1 | 25 000 | F.CFA | |
| | | | Vulnérabilité physique | 0 | 0 | F.CFA | |
| | | | *Nb d'épouse(s) exploitante(s) agricole(s)* | *0* | | | |
| | | **SE_L6a_TanSom_Gou_0086_72** | Cultures | 0,05 | 36 017 | F.CFA | riz |
| | | | Travail du sol | 0,05 | 2 058 | F.CFA | |
| | | | Arbres productifs (emprise 20m) | 0 | 0 | F.CFA | |

| | | | | | | | |
|---|---|---|---|---|---|---|---|
| | | | Arbres forestiers utilitaires mâture (emprise 20m) | 0 | 0 | F.CFA | |
| | | | Droit de passage et restrictions | 1 | 5 000 | F.CFA | |
| | | | Indemnisation fixe par pylônes | 0 | 0 | F.CFA | |
| | | | Nombre d'arbres forestiers | 0 | | | |
| | | | | | | | |
| | | | **Total PAP** | | **123 075** | **F.CFA** | |
| | | | | | | | |
| **Gou** | **SE_L6a_TanSom_Gou_0072_0066**<br>Sexe: Féminin<br>vulnérabilité éducationnelle | | Vulnérabilité de genre (femmes de 16 ans et plus) | 1 | 15 000 | F.CFA | |
| | | | Vulnérabilité économique | 1 | 25 000 | F.CFA | |
| | | | Vulnérabilité sociale | 1 | 25 000 | F.CFA | |
| | | | Vulnérabilité physique | 0 | 0 | F.CFA | |
| | | | *Nb d'épouse(s) exploitante(s) agricole(s)* | *0* | | | |
| | | | | | | | |
| | | **SE_L6a_TanSom_Gou_0087_72** | Cultures | 0,00 | 3 175 | F.CFA | riz |
| | | | Travail du sol | 0,00 | 181 | F.CFA | |
| | | | Arbres productifs (emprise 20m) | 0 | 0 | F.CFA | |
| | | | Arbres forestiers utilitaires mâture (emprise 20m) | 0 | 0 | F.CFA | |
| | | | Droit de passage et restrictions | 1 | 5 000 | F.CFA | |
| | | | Indemnisation fixe par pylônes | 0 | 0 | F.CFA | |
| | | | Nombre d'arbres forestiers | 0 | | | |
| | | | | | | | |
| | | | **Total PAP** | | **73 357** | **F.CFA** | |
| | | | | | | | |
| **Gou** | **SE_L6a_TanSom_Gou_0072_0067**<br>Sexe: Féminin<br>vulnérabilité éducationnelle | | Vulnérabilité de genre (femmes de 16 ans et plus) | 2 | 30 000 | F.CFA | |
| | | | Vulnérabilité économique | 1 | 25 000 | F.CFA | |
| | | | Vulnérabilité sociale | 1 | 25 000 | F.CFA | |
| | | | Vulnérabilité physique | 0 | 0 | F.CFA | |
| | | | *Nb d'épouse(s) exploitante(s) agricole(s)* | *0* | | | |
| | | | | | | | |
| | | **SE_L6a_TanSom_Gou_0088_72** | Cultures | 0,06 | 44 534 | F.CFA | riz |
| | | | Travail du sol | 0,06 | 2 545 | F.CFA | |
| | | | Arbres productifs (emprise 20m) | 0 | 0 | F.CFA | |

| | | | | | | |
|---|---|---|---|---|---|---|
| | | | Arbres forestiers utilitaires mâture (emprise 20m) | 0 | 0 | F.CFA |
| | | | Droit de passage et restrictions | 1 | 5 000 | F.CFA |
| | | | Indemnisation fixe par pylônes | 0 | 0 | F.CFA |
| | | | Nombre d'arbres forestiers | 0 | | |
| | | | **Total PAP** | | **132 079** | **F.CFA** |
| **Gou** | **SE_L6a_TanSom_Gou_0072_0068**<br>Sexe: Masculin<br>vulnérabilité éducationnelle | | Vulnérabilité de genre (femmes de 16 ans et plus) | 2 | 30 000 | F.CFA |
| | | | Vulnérabilité économique | 1 | 25 000 | F.CFA |
| | | | Vulnérabilité sociale | 1 | 25 000 | F.CFA |
| | | | Vulnérabilité physique | 0 | 0 | F.CFA |
| | | | *Nb d'épouse(s) exploitante(s) agricole(s)* | *0* | | |
| | | **SE_L6a_TanSom_Gou_0089_72** | Cultures | 0,00 | 0 | F.CFA |
| | | | Travail du sol | 0,00 | 0 | F.CFA |
| | | | Arbres productifs (emprise 20m) | 0 | 0 | F.CFA |
| | | | Arbres forestiers utilitaires mâture (emprise 20m) | 0 | 0 | F.CFA |
| | | | Droit de passage et restrictions | 1 | 5 000 | F.CFA |
| | | | Indemnisation fixe par pylônes | 64 | 20 000 | F.CFA |
| | | | Nombre d'arbres forestiers | 0 | | |
| | | | **Total PAP** | | **105 000** | **F.CFA** |
| **Gou** | **SE_L6a_TanSom_Gou_0072_0069**<br>Sexe: Masculin<br>vulnérabilité éducationnelle | | Vulnérabilité de genre (femmes de 16 ans et plus) | 2 | 30 000 | F.CFA |
| | | | Vulnérabilité économique | 1 | 25 000 | F.CFA |
| | | | Vulnérabilité sociale | 1 | 25 000 | F.CFA |
| | | | Vulnérabilité physique | 0 | 0 | F.CFA |
| | | | *Nb d'épouse(s) exploitante(s) agricole(s)* | *0* | | |
| | | **SE_L6a_Tansom_Gou_0090_72** | Cultures | 0,00 | 0 | F.CFA |
| | | | Travail du sol | 0,00 | 0 | F.CFA |

| | | | | | | |
|---|---|---|---|---|---|---|
| | | | Arbres productifs (emprise 20m) | 6 | 304 500 | F.CFA | Anacardium Occidentale( 6-A) |
| | | | Arbres forestiers utilitaires mâture (emprise 20m) | 2 | 16 000 | F.CFA | Parkia Biglobosa( 2) |
| | | | Droit de passage et restrictions | 1 | 5 000 | F.CFA | |
| | | | Indemnisation fixe par pylônes | 0 | 0 | F.CFA | |
| | | | Nombre d'arbres forestiers | 3 | | | |
| | | | **Total PAP** | | **405 500** | **F.CFA** | |
| **Gou** | **SE_L6a_TanSom_Gou_0072_0070**<br>Sexe: Masculin | | Vulnérabilité de genre (femmes de 16 ans et plus) | 3 | 45 000 | F.CFA | |
| | | | Vulnérabilité économique | 1 | 25 000 | F.CFA | |
| | | | Vulnérabilité sociale | 1 | 25 000 | F.CFA | |
| | | | Vulnérabilité physique | 0 | 0 | F.CFA | |
| | | | *Nb d'épouse(s) exploitante(s) agricole(s)* | *1* | | | |
| | | **SE_L6a_TanSom_Gou_0091_72** | Cultures | 0,00 | 0 | F.CFA | |
| | | | Travail du sol | 0,00 | 0 | F.CFA | |
| | | | Arbres productifs (emprise 20m) | 0 | 0 | F.CFA | |
| | | | Arbres forestiers utilitaires mâture (emprise 20m) | 0 | 0 | F.CFA | |
| | | | Droit de passage et restrictions | 1 | 5 000 | F.CFA | |
| | | | Indemnisation fixe par pylônes | 64 | 20 000 | F.CFA | |
| | | | Nombre d'arbres forestiers | 0 | | | |
| | | | **Total PAP** | | **120 000** | **F.CFA** | |
| **Gou** | **SE_L6a_TanSom_Gou_0072_0071**<br>Sexe: Masculin<br>vulnérabilité éducationnelle | | Vulnérabilité de genre (femmes de 16 ans et plus) | 3 | 45 000 | F.CFA | |
| | | | Vulnérabilité économique | 1 | 25 000 | F.CFA | |
| | | | Vulnérabilité sociale | 1 | 25 000 | F.CFA | |
| | | | Vulnérabilité physique | 0 | 0 | F.CFA | |
| | | | *Nb d'épouse(s) exploitante(s) agricole(s)* | *1* | | | |

| | | | | | | |
|---|---|---|---|---|---|---|
| | | **SE_L6a_TanSom_Gou_0092_72** | Cultures | 0,23 | 451 928 | F.CFA | patate |
| | | | Travail du sol | 0,23 | 9 039 | F.CFA | |
| | | | Arbres productifs (emprise 20m) | 0 | 0 | F.CFA | |
| | | | Arbres forestiers utilitaires mâture (emprise 20m) | 0 | 0 | F.CFA | |
| | | | Droit de passage et restrictions | 1 | 5 000 | F.CFA | |
| | | | Indemnisation fixe par pylônes | 0 | 0 | F.CFA | |
| | | | Nombre d'arbres forestiers | 0 | | | |
| | | | **Total PAP** | | **560 967** | **F.CFA** | |
| **Gou** | **SE_L6a_TanSom_Gou_0072_0072**<br>Sexe: Féminin<br>vulnérabilité éducationnelle | | Vulnérabilité de genre (femmes de 16 ans et plus) | 1 | 15 000 | F.CFA | |
| | | | Vulnérabilité économique | 1 | 25 000 | F.CFA | |
| | | | Vulnérabilité sociale | 1 | 25 000 | F.CFA | |
| | | | Vulnérabilité physique | 0 | 0 | F.CFA | |
| | | | *Nb d'épouse(s) exploitante(s) agricole(s)* | *0* | | | |
| | | **SE_L6a_TanSom_Gou_0093_72** | Cultures | 0,00 | 0 | F.CFA | |
| | | | Travail du sol | 0,00 | 0 | F.CFA | |
| | | | Arbres productifs (emprise 20m) | 0 | 0 | F.CFA | |
| | | | Arbres forestiers utilitaires mâture (emprise 20m) | 0 | 0 | F.CFA | |
| | | | Droit de passage et restrictions | 1 | 5 000 | F.CFA | |
| | | | Indemnisation fixe par pylônes | 0 | 0 | F.CFA | |
| | | | Nombre d'arbres forestiers | 0 | | | |
| | | | **Total PAP** | | **70 000** | **F.CFA** | |
| **Gou** | **SE_L6a_TanSom_Gou_0072_0073**<br>Sexe: Féminin<br>vulnérabilité éducationnelle | | Vulnérabilité de genre (femmes de 16 ans et plus) | 1 | 15 000 | F.CFA | |
| | | | Vulnérabilité économique | 1 | 25 000 | F.CFA | |
| | | | Vulnérabilité sociale | 1 | 25 000 | F.CFA | |
| | | | Vulnérabilité physique | 0 | 0 | F.CFA | |
| | | | *Nb d'épouse(s) exploitante(s) agricole(s)* | *0* | | | |

| | | | | | | |
|---|---|---|---|---|---|---|
| | | **SE_L6a_TanSom_Gou_0094_72** | Cultures | 0,00 | 0 | F.CFA |
| | | | Travail du sol | 0,00 | 0 | F.CFA |
| | | | Arbres productifs (emprise 20m) | 0 | 0 | F.CFA |
| | | | Arbres forestiers utilitaires mâture (emprise 20m) | 0 | 0 | F.CFA |
| | | | Droit de passage et restrictions | 1 | 5 000 | F.CFA |
| | | | Indemnisation fixe par pylônes | 0 | 0 | F.CFA |
| | | | Nombre d'arbres forestiers | 0 | | |
| | | | **Total PAP** | | **70 000** | **F.CFA** |
| **Gou** | **SE_L6a_TanSom_Gou_0072_0074**<br>Sexe: Féminin<br>vulnérabilité éducationnelle | | Vulnérabilité de genre (femmes de 16 ans et plus) | 1 | 15 000 | F.CFA |
| | | | Vulnérabilité économique | 1 | 25 000 | F.CFA |
| | | | Vulnérabilité sociale | 1 | 25 000 | F.CFA |
| | | | Vulnérabilité physique | 0 | 0 | F.CFA |
| | | | *Nb d'épouse(s) exploitante(s) agricole(s)* | *0* | | |
| | | **SE_L6a_TanSom_Gou_0095_72** | Cultures | 0,28 | 197 657 | F.CFA riz |
| | | | Travail du sol | 0,28 | 11 295 | F.CFA |
| | | | Arbres productifs (emprise 20m) | 0 | 0 | F.CFA |
| | | | Arbres forestiers utilitaires mâture (emprise 20m) | 0 | 0 | F.CFA |
| | | | Droit de passage et restrictions | 1 | 5 000 | F.CFA |
| | | | Indemnisation fixe par pylônes | 0 | 0 | F.CFA |
| | | | Nombre d'arbres forestiers | 0 | | |
| | | | **Total PAP** | | **278 952** | **F.CFA** |
| **Gou** | **SE_L6a_TanSom_Gou_0072_0075**<br>Sexe: Masculin<br>vulnérabilité éducationnelle | | Vulnérabilité de genre (femmes de 16 ans et plus) | 3 | 45 000 | F.CFA |
| | | | Vulnérabilité économique | 1 | 25 000 | F.CFA |
| | | | Vulnérabilité sociale | 1 | 25 000 | F.CFA |
| | | | Vulnérabilité physique | 0 | 0 | F.CFA |
| | | | *Nb d'épouse(s) exploitante(s) agricole(s)* | *0* | | |

| | | | | | | |
|---|---|---|---|---|---|---|
| | | **SE_L6a_TanSom_Gou_0096_72** | Cultures | 0,00 | 0 | F.CFA | |
| | | | Travail du sol | 0,00 | 0 | F.CFA | |
| | | | Arbres productifs (emprise 20m) | 12 | 609 000 | F.CFA | Anacardium Occidentale( 12-A) |
| | | | Arbres forestiers utilitaires mâture (emprise 20m) | 0 | 0 | F.CFA | |
| | | | Droit de passage et restrictions | 1 | 5 000 | F.CFA | |
| | | | Indemnisation fixe par pylônes | 0 | 0 | F.CFA | |
| | | | Nombre d'arbres forestiers | 0 | | | |
| | | | **Total PAP** | | **709 000** | **F.CFA** | |
| **Gou** | **SE_L6a_TanSom_Gou_0072_0076**<br>Sexe: Féminin<br>vulnérabilité éducationnelle | | Vulnérabilité de genre (femmes de 16 ans et plus) | 1 | 15 000 | F.CFA | |
| | | | Vulnérabilité économique | 1 | 25 000 | F.CFA | |
| | | | Vulnérabilité sociale | 1 | 25 000 | F.CFA | |
| | | | Vulnérabilité physique | 0 | 0 | F.CFA | |
| | | | *Nb d'épouse(s) exploitante(s) agricole(s)* | *0* | | | |
| | | **SE_L6a_TanSom_Gou_0097_72** | Cultures | 0,13 | 89 281 | F.CFA | riz |
| | | | Travail du sol | 0,13 | 5 102 | F.CFA | |
| | | | Arbres productifs (emprise 20m) | 0 | 0 | F.CFA | |
| | | | Arbres forestiers utilitaires mâture (emprise 20m) | 0 | 0 | F.CFA | |
| | | | Droit de passage et restrictions | 1 | 5 000 | F.CFA | |
| | | | Indemnisation fixe par pylônes | 0 | 0 | F.CFA | |
| | | | Nombre d'arbres forestiers | 0 | | | |
| | | | **Total PAP** | | **164 382** | **F.CFA** | |
| **Gou** | **SE_L6a_TanSom_Gou_0072_0077**<br>Personne morale | | | | | | |

| | | | | | | |
|---|---|---|---|---|---|---|
| | | **SE_L6a_TanSom_Gou_0098_72** | Cultures | 0,00 | 0 | F.CFA | |
| | | | Travail du sol | 0,00 | 0 | F.CFA | |
| | | | Arbres productifs (emprise 20m) | 16 | 0 | F.CFA | Capotier( 16-A) |
| | | | Arbres forestiers utilitaires mâture (emprise 20m) | 72 | 0 | F.CFA | Adansonia Digitata( 14), Khaya Senegalensis( 15), Pterocarpus Erinaceus( 43) |
| | | | Droit de passage et restrictions | 1 | 0 | F.CFA | |
| | | | Indemnisation fixe par pylônes | 64 | 0 | F.CFA | |
| | | | Nombre d'arbres forestiers | 0 | | | |
| | | | **Total PAP** | | **0** | **F.CFA** | |
| **Gou** | **SE_L6a_TanSom_Gou_0072_0079**<br>Sexe: Masculin<br>vulnérabilité éducationnelle | | Vulnérabilité de genre (femmes de 16 ans et plus) | 2 | 30 000 | F.CFA | |
| | | | Vulnérabilité économique | 1 | 25 000 | F.CFA | |
| | | | Vulnérabilité sociale | 1 | 25 000 | F.CFA | |
| | | | Vulnérabilité physique | 0 | 0 | F.CFA | |
| | | | *Nb d'épouse(s) exploitante(s) agricole(s)* | *0* | | | |
| | | **SE_L6a_TanSom_Gou_0100_72** | Cultures | 0,51 | 269 018 | F.CFA | sorgho |
| | | | Travail du sol | 0,51 | 20 303 | F.CFA | |
| | | | Arbres productifs (emprise 20m) | 0 | 0 | F.CFA | |
| | | | Arbres forestiers utilitaires mâture (emprise 20m) | 0 | 0 | F.CFA | |
| | | | Droit de passage et restrictions | 1 | 5 000 | F.CFA | |
| | | | Indemnisation fixe par pylônes | 0 | 0 | F.CFA | |
| | | | Nombre d'arbres forestiers | 0 | | | |

| | | | | | | |
|---|---|---|---|---|---|---|
| | | **Total PAP** | | **374 322** | **F.CFA** | |
| **Gou** | **SE_L6a_TanSom_Gou_0072_0080**<br>Sexe: Masculin<br>vulnérabilité éducationnelle | Vulnérabilité de genre (femmes de 16 ans et plus) | 4 | 60 000 | F.CFA | |
| | | Vulnérabilité économique | 1 | 25 000 | F.CFA | |
| | | Vulnérabilité sociale | 1 | 25 000 | F.CFA | |
| | | Vulnérabilité physique | 0 | 0 | F.CFA | |
| | | *Nb d'épouse(s) exploitante(s) agricole(s)* | *1* | | | |
| | **SE_L6a_TanSom_Gou_0101_72** | Cultures | 0,00 | 0 | F.CFA | |
| | | Travail du sol | 0,00 | 0 | F.CFA | |
| | | Arbres productifs (emprise 20m) | 31 | 1 319 750 | F.CFA | Anacardium Occidentale( 13-M), Anacardium Occidentale( 18-A) |
| | | Arbres forestiers utilitaires mâture (emprise 20m) | 0 | 0 | F.CFA | |
| | | Droit de passage et restrictions | 1 | 5 000 | F.CFA | |
| | | Indemnisation fixe par pylônes | 64 | 20 000 | F.CFA | |
| | | Nombre d'arbres forestiers | 0 | | | |
| | | **Total PAP** | | **1 454 750** | **F.CFA** | |
| **Gou** | **SE_L6a_TanSom_Gou_0072_0081**<br>Sexe: Masculin<br>vulnérabilité éducationnelle | Vulnérabilité de genre (femmes de 16 ans et plus) | 2 | 30 000 | F.CFA | |
| | | Vulnérabilité économique | 1 | 25 000 | F.CFA | |
| | | Vulnérabilité sociale | 1 | 25 000 | F.CFA | |
| | | Vulnérabilité physique | 0 | 0 | F.CFA | |
| | | *Nb d'épouse(s) exploitante(s) agricole(s)* | *1* | | | |
| | **SE_L6a_TanSom_Gou_0102_72** | Cultures | 0,00 | 0 | F.CFA | |

| | | | | | | |
|---|---|---|---|---|---|---|
| | | | Travail du sol | 0,00 | 0 | F.CFA |
| | | | Arbres productifs (emprise 20m) | 0 | 0 | F.CFA |
| | | | Arbres forestiers utilitaires mâture (emprise 20m) | 0 | 0 | F.CFA |
| | | | Droit de passage et restrictions | 1 | 5 000 | F.CFA |
| | | | Indemnisation fixe par pylônes | 0 | 0 | F.CFA |
| | | | Nombre d'arbres forestiers | 0 | | |
| | | | **Total PAP** | | **85 000** | **F.CFA** |
| **Gou** | **SE_L6a_TanSom_Gou_0072_0082**<br>Sexe: Masculin<br>vulnérabilité éducationnelle | | Vulnérabilité de genre (femmes de 16 ans et plus) | 2 | 30 000 | F.CFA |
| | | | Vulnérabilité économique | 1 | 25 000 | F.CFA |
| | | | Vulnérabilité sociale | 1 | 25 000 | F.CFA |
| | | | Vulnérabilité physique | 0 | 0 | F.CFA |
| | | | *Nb d'épouse(s) exploitante(s) agricole(s)* | *0* | | |
| | | **SE_L6a_TanSom_Gou_0103_72** | Cultures | 0,80 | 423 115 | F.CFA sorgho |
| | | | Travail du sol | 0,80 | 31 933 | F.CFA |
| | | | Arbres productifs (emprise 20m) | 40 | 2 030 000 | F.CFA Anacardium Occidentale( 40-A) |
| | | | Arbres forestiers utilitaires mâture (emprise 20m) | 0 | 0 | F.CFA |
| | | | Droit de passage et restrictions | 1 | 5 000 | F.CFA |
| | | | Indemnisation fixe par pylônes | 0 | 0 | F.CFA |
| | | | Nombre d'arbres forestiers | 0 | | |
| | | | **Total PAP** | | **2 570 048** | **F.CFA** |
| **Gou** | **SE_L6a_TanSom_Gou_0072_0083**<br>Sexe: Masculin<br>vulnérabilité éducationnelle | | Vulnérabilité de genre (femmes de 16 ans et plus) | 7 | 105 000 | F.CFA |
| | | | Vulnérabilité économique | 1 | 25 000 | F.CFA |
| | | | Vulnérabilité sociale | 1 | 25 000 | F.CFA |
| | | | Vulnérabilité physique | 0 | 0 | F.CFA |
| | | | *Nb d'épouse(s) exploitante(s) agricole(s)* | *0* | | |

| | | | | | | |
|---|---|---|---|---|---|---|
| | | **SE_L6a_TanSom_Gou_0104_72** | Cultures | 0,04 | 21 956 | F.CFA | sorgho |
| | | | Travail du sol | 0,04 | 1 657 | F.CFA | |
| | | | Arbres productifs (emprise 20m) | 3 | 152 250 | F.CFA | Anacardium Occidentale( 3-A) |
| | | | Arbres forestiers utilitaires mâture (emprise 20m) | 0 | 0 | F.CFA | |
| | | | Droit de passage et restrictions | 1 | 5 000 | F.CFA | |
| | | | Indemnisation fixe par pylônes | 0 | 0 | F.CFA | |
| | | | Nombre d'arbres forestiers | 0 | | | |
| | | | **Total PAP** | | **335 863** | **F.CFA** | |
| **Gou** | **SE_L6a_TanSom_Gou_0072_0084**<br>Sexe: Masculin<br>vulnérabilité éducationnelle | | Vulnérabilité de genre (femmes de 16 ans et plus) | 3 | 45 000 | F.CFA | |
| | | | Vulnérabilité économique | 1 | 25 000 | F.CFA | |
| | | | Vulnérabilité sociale | 1 | 25 000 | F.CFA | |
| | | | Vulnérabilité physique | 0 | 0 | F.CFA | |
| | | | *Nb d'épouse(s) exploitante(s) agricole(s)* | *0* | | | |
| | | **SE_L6a_TanSom_Gou_0105_72** | Cultures | 0,00 | 0 | F.CFA | |
| | | | Travail du sol | 0,00 | 0 | F.CFA | |
| | | | Arbres productifs (emprise 20m) | 95 | 4 821 250 | F.CFA | Anacardium Occidentale( 95-A) |
| | | | Arbres forestiers utilitaires mâture (emprise 20m) | 0 | 0 | F.CFA | |
| | | | Droit de passage et restrictions | 1 | 5 000 | F.CFA | |
| | | | Indemnisation fixe par pylônes | 64 | 20 000 | F.CFA | |
| | | | Nombre d'arbres forestiers | 0 | | | |
| | | | **Total PAP** | | **4 941 250** | **F.CFA** | |

| | | | | | | |
|---|---|---|---|---|---|---|
| **Gou** | **SE_L6a_TanSom_Gou_0072_0085**<br>Sexe: Masculin<br>vulnérabilité éducationnelle | | Vulnérabilité de genre (femmes de 16 ans et plus) | 1 | 15 000 | F.CFA |
| | | | Vulnérabilité économique | 1 | 25 000 | F.CFA |
| | | | Vulnérabilité sociale | 1 | 25 000 | F.CFA |
| | | | Vulnérabilité physique | 0 | 0 | F.CFA |
| | | | *Nb d'épouse(s) exploitante(s) agricole(s)* | *0* | | |
| | | **SE_L6a_TanSom_Gou_0106_72** | Cultures | 0,00 | 0 | F.CFA |
| | | | Travail du sol | 0,00 | 0 | F.CFA |
| | | | Arbres productifs (emprise 20m) | 3 | 152 250 | F.CFA |
| | | | Arbres forestiers utilitaires mâture (emprise 20m) | 0 | 0 | F.CFA |
| | | | Droit de passage et restrictions | 1 | 5 000 | F.CFA |
| | | | Indemnisation fixe par pylônes | 0 | 0 | F.CFA |
| | | | Nombre d'arbres forestiers | 0 | | |
| | | | **Total PAP** | | **222 250** | **F.CFA** |
| **Gou** | **SE_L6a_TanSom_Gou_0072_0086**<br>Sexe: Masculin<br>vulnérabilité éducationnelle | | Vulnérabilité de genre (femmes de 16 ans et plus) | 2 | 30 000 | F.CFA |
| | | | Vulnérabilité économique | 1 | 25 000 | F.CFA |
| | | | Vulnérabilité sociale | 1 | 25 000 | F.CFA |
| | | | Vulnérabilité physique | 0 | 0 | F.CFA |
| | | | *Nb d'épouse(s) exploitante(s) agricole(s)* | *0* | | |
| | | **SE_L6a_TanSom_Gou_0107_72** | Cultures | 0,00 | 0 | F.CFA |
| | | | Travail du sol | 0,00 | 0 | F.CFA |
| | | | Arbres productifs (emprise 20m) | 0 | 0 | F.CFA |
| | | | Arbres forestiers utilitaires mâture (emprise 20m) | 0 | 0 | F.CFA |
| | | | Droit de passage et restrictions | 1 | 5 000 | F.CFA |
| | | | Indemnisation fixe par pylônes | 0 | 0 | F.CFA |
| | | | Nombre d'arbres forestiers | 0 | | |

PAR LIGNES SENEGAL:

Budget détaillé d'indemnisation des biens des PAP

| | | | | | | |
|---|---|---|---|---|---|---|
| | | **Total PAP** | | **85 000** | **F.CFA** | |
| **Gou** | **SE_L6a_TanSom_Gou_0072_0087**<br>Sexe: Féminin<br>vulnérabilité éducationnelle | Vulnérabilité de genre (femmes de 16 ans et plus) | 2 | 30 000 | F.CFA | |
| | | Vulnérabilité économique | 1 | 25 000 | F.CFA | |
| | | Vulnérabilité sociale | 1 | 25 000 | F.CFA | |
| | | Vulnérabilité physique | 0 | 0 | F.CFA | |
| | | *Nb d'épouse(s) exploitante(s) agricole(s)* | *0* | | | |
| | **SE_L6a_TanSom_Gou_0108_72** | Cultures | 0,03 | 21 441 | F.CFA | riz |
| | | Travail du sol | 0,03 | 1 225 | F.CFA | |
| | | Arbres productifs (emprise 20m) | 0 | 0 | F.CFA | |
| | | Arbres forestiers utilitaires mâture (emprise 20m) | 0 | 0 | F.CFA | |
| | | Droit de passage et restrictions | 1 | 5 000 | F.CFA | |
| | | Indemnisation fixe par pylônes | 0 | 0 | F.CFA | |
| | | Nombre d'arbres forestiers | 0 | | | |
| | | **Total PAP** | | **107 666** | **F.CFA** | |
| **Gou** | **SE_L6a_TanSom_Gou_0072_0088**<br>Sexe: Féminin<br>vulnérabilité éducationnelle | Vulnérabilité de genre (femmes de 16 ans et plus) | 3 | 45 000 | F.CFA | |
| | | Vulnérabilité économique | 1 | 25 000 | F.CFA | |
| | | Vulnérabilité sociale | 1 | 25 000 | F.CFA | |
| | | Vulnérabilité physique | 0 | 0 | F.CFA | |
| | | *Nb d'épouse(s) exploitante(s) agricole(s)* | *0* | | | |
| | **SE_L6a_TanSom_Gou_0109_72** | Cultures | 0,17 | 120 630 | F.CFA | riz |
| | | Travail du sol | 0,17 | 6 893 | F.CFA | |
| | | Arbres productifs (emprise 20m) | 0 | 0 | F.CFA | |
| | | Arbres forestiers utilitaires mâture (emprise 20m) | 0 | 0 | F.CFA | |
| | | Droit de passage et restrictions | 1 | 5 000 | F.CFA | |
| | | Indemnisation fixe par pylônes | 64 | 20 000 | F.CFA | |
| | | Nombre d'arbres forestiers | 0 | | | |

PAR LIGNES SENEGAL:

Budget détaillé d'indemnisation des biens des PAP

| | | | | | | |
|---|---|---|---|---|---|---|
| | | | **Total PAP** | | **247 523** | **F.CFA** | |
| **Gou** | **SE_L6a_TanSom_Gou_0072_0089**<br>Sexe: Féminin<br>vulnérabilité éducationnelle | | Vulnérabilité de genre (femmes de 16 ans et plus) | 1 | 15 000 | F.CFA | |
| | | | Vulnérabilité économique | 1 | 25 000 | F.CFA | |
| | | | Vulnérabilité sociale | 1 | 25 000 | F.CFA | |
| | | | Vulnérabilité physique | 0 | 0 | F.CFA | |
| | | | *Nb d'épouse(s) exploitante(s) agricole(s)* | *0* | | | |
| | | **SE_L6a_TanSom_Gou_0110_72** | Cultures | 0,33 | 227 533 | F.CFA | riz |
| | | | Travail du sol | 0,33 | 13 002 | F.CFA | |
| | | | Arbres productifs (emprise 20m) | 0 | 0 | F.CFA | |
| | | | Arbres forestiers utilitaires mâture (emprise 20m) | 0 | 0 | F.CFA | |
| | | | Droit de passage et restrictions | 1 | 5 000 | F.CFA | |
| | | | Indemnisation fixe par pylônes | 0 | 0 | F.CFA | |
| | | | Nombre d'arbres forestiers | 0 | | | |
| | | | **Total PAP** | | **310 535** | **F.CFA** | |
| **Gou** | **SE_L6a_TanSom_Gou_0072_0090**<br>Sexe: Masculin<br>vulnérabilité éducationnelle | | Vulnérabilité de genre (femmes de 16 ans et plus) | 1 | 15 000 | F.CFA | |
| | | | Vulnérabilité économique | 1 | 25 000 | F.CFA | |
| | | | Vulnérabilité sociale | 1 | 25 000 | F.CFA | |
| | | | Vulnérabilité physique | 0 | 0 | F.CFA | |
| | | | *Nb d'épouse(s) exploitante(s) agricole(s)* | *1* | | | |
| | | **SE_L6a_TanSom_Gou_0111_72** | Cultures | 0,94 | 498 975 | F.CFA | sorgho |
| | | | Travail du sol | 0,94 | 37 659 | F.CFA | |
| | | | Arbres productifs (emprise 20m) | 31 | 1 573 250 | F.CFA | Anacardium Occidentale( 31-A) |
| | | | Arbres forestiers utilitaires mâture (emprise 20m) | 0 | 0 | F.CFA | |

| | | | | | | | |
|---|---|---|---|---|---|---|---|
| | | | Droit de passage et restrictions | 1 | 5 000 | F.CFA | |
| | | | Indemnisation fixe par pylônes | 0 | 0 | F.CFA | |
| | | | Nombre d'arbres forestiers | 0 | | | |
| | | | **Total PAP** | | **2 179 884** | **F.CFA** | |
| **Gou** | **SE_L6a_TanSom_Gou_0072_0091**<br>Sexe: Féminin<br>vulnérabilité éducationnelle | | Vulnérabilité de genre (femmes de 16 ans et plus) | 1 | 15 000 | F.CFA | |
| | | | Vulnérabilité économique | 1 | 25 000 | F.CFA | |
| | | | Vulnérabilité sociale | 1 | 25 000 | F.CFA | |
| | | | Vulnérabilité physique | 0 | 0 | F.CFA | |
| | | | *Nb d'épouse(s) exploitante(s) agricole(s)* | *0* | | | |
| | | **SE_L6a_TanSom_Gou_0112_72** | Cultures | 0,02 | 15 321 | F.CFA | riz |
| | | | Travail du sol | 0,02 | 875 | F.CFA | |
| | | | Arbres productifs (emprise 20m) | 0 | 0 | F.CFA | |
| | | | Arbres forestiers utilitaires mâture (emprise 20m) | 0 | 0 | F.CFA | |
| | | | Droit de passage et restrictions | 1 | 5 000 | F.CFA | |
| | | | Indemnisation fixe par pylônes | 0 | 0 | F.CFA | |
| | | | Nombre d'arbres forestiers | 0 | | | |
| | | | **Total PAP** | | **86 196** | **F.CFA** | |
| **Gou** | **SE_L6a_TanSom_Gou_0072_0092**<br>Sexe: Féminin<br>vulnérabilité éducationnelle | | Vulnérabilité de genre (femmes de 16 ans et plus) | 1 | 15 000 | F.CFA | |
| | | | Vulnérabilité économique | 1 | 25 000 | F.CFA | |
| | | | Vulnérabilité sociale | 1 | 25 000 | F.CFA | |
| | | | Vulnérabilité physique | 0 | 0 | F.CFA | |
| | | | *Nb d'épouse(s) exploitante(s) agricole(s)* | *0* | | | |
| | | **SE_L6a_TanSom_Gou_0113_72** | Cultures | 0,02 | 17 453 | F.CFA | riz |
| | | | Travail du sol | 0,02 | 997 | F.CFA | |
| | | | Arbres productifs (emprise 20m) | 0 | 0 | F.CFA | |
| | | | Arbres forestiers utilitaires mâture (emprise 20m) | 0 | 0 | F.CFA | |

| | | | | | | |
|---|---|---|---|---|---|---|
| | | | Droit de passage et restrictions | 1 | 5 000 | F.CFA |
| | | | Indemnisation fixe par pylônes | 0 | 0 | F.CFA |
| | | | Nombre d'arbres forestiers | 0 | | |
| | | | **Total PAP** | | **88 451** | **F.CFA** |
| **Gou** | **SE_L6a_TanSom_Gou_0072_0093**<br>Personne morale | | | | | |
| | | **SE_L6a_TanSom_Gou_0114_72** | Cultures | 0,00 | 0 | F.CFA |
| | | | Travail du sol | 0,00 | 0 | F.CFA |
| | | | Arbres productifs (emprise 20m) | 15 | 0 | F.CFA Capotier( 15-A) |
| | | | Arbres forestiers utilitaires mâture (emprise 20m) | 99 | 0 | F.CFA Cordyla Pinnata( 24), Khaya Senegalensis( 23), Pterocarpus Erinaceus( 52) |
| | | | Droit de passage et restrictions | 1 | 0 | F.CFA |
| | | | Indemnisation fixe par pylônes | 576 | 0 | F.CFA |
| | | | Nombre d'arbres forestiers | 0 | | |
| | | | **Total PAP** | | **0** | **F.CFA** |
| **Gou** | **SE_L6a_TanSom_Gou_0072_0094**<br>Sexe: Masculin<br>vulnérabilité éducationnelle | | Vulnérabilité de genre (femmes de 16 ans et plus) | 4 | 60 000 | F.CFA |
| | | | Vulnérabilité économique | 1 | 25 000 | F.CFA |
| | | | Vulnérabilité sociale | 1 | 25 000 | F.CFA |
| | | | Vulnérabilité physique | 0 | 0 | F.CFA |
| | | | *Nb d'épouse(s) exploitante(s) agricole(s)* | *2* | | |

| | | | | | | | |
|---|---|---|---|---|---|---|---|
| | | **SE_L6a_TanSom_Gou_0115_72** | Cultures | 0,00 | 0 | F.CFA | |
| | | | Travail du sol | 0,00 | 0 | F.CFA | |
| | | | Arbres productifs (emprise 20m) | 90 | 90 000 | F.CFA | Anacardium Occidentale( 90-J) |
| | | | Arbres forestiers utilitaires mâture (emprise 20m) | 0 | 0 | F.CFA | |
| | | | Droit de passage et restrictions | 1 | 5 000 | F.CFA | |
| | | | Indemnisation fixe par pylônes | 128 | 40 000 | F.CFA | |
| | | | Nombre d'arbres forestiers | 0 | | | |
| | | | **Total PAP** | | **245 000** | **F.CFA** | |
| **Gou** | **SE_L6a_TanSom_Gou_0072_0095**<br>Sexe: Féminin<br>vulnérabilité éducationnelle | | Vulnérabilité de genre (femmes de 16 ans et plus) | 1 | 15 000 | F.CFA | |
| | | | Vulnérabilité économique | 1 | 25 000 | F.CFA | |
| | | | Vulnérabilité sociale | 1 | 25 000 | F.CFA | |
| | | | Vulnérabilité physique | 0 | 0 | F.CFA | |
| | | | *Nb d'épouse(s) exploitante(s) agricole(s)* | *0* | | | |
| | | **SE_L6a_TanSom_Gou_0116_72** | Cultures | 0,12 | 84 968 | F.CFA | riz |
| | | | Travail du sol | 0,12 | 4 855 | F.CFA | |
| | | | Arbres productifs (emprise 20m) | 0 | 0 | F.CFA | |
| | | | Arbres forestiers utilitaires mâture (emprise 20m) | 0 | 0 | F.CFA | |
| | | | Droit de passage et restrictions | 1 | 5 000 | F.CFA | |
| | | | Indemnisation fixe par pylônes | 0 | 0 | F.CFA | |
| | | | Nombre d'arbres forestiers | 0 | | | |
| | | | **Total PAP** | | **159 823** | **F.CFA** | |
| **Gou** | **SE_L6a_TanSom_Gou_0072_0096**<br>Sexe: Féminin<br>vulnérabilité éducationnelle | | Vulnérabilité de genre (femmes de 16 ans et plus) | 1 | 15 000 | F.CFA | |
| | | | Vulnérabilité économique | 1 | 25 000 | F.CFA | |
| | | | Vulnérabilité sociale | 1 | 25 000 | F.CFA | |
| | | | Vulnérabilité physique | 0 | 0 | F.CFA | |

| | | | | | | |
|---|---|---|---|---|---|---|
| | | *Nb d'épouse(s) exploitante(s) agricole(s)* | *0* | | | |
| | | **SE_L6a_TanSom_Gou_0117_72** | Cultures | 0,10 | 71 612 | F.CFA | riz |
| | | | Travail du sol | 0,10 | 4 092 | F.CFA | |
| | | | Arbres productifs (emprise 20m) | 0 | 0 | F.CFA | |
| | | | Arbres forestiers utilitaires mâture (emprise 20m) | 0 | 0 | F.CFA | |
| | | | Droit de passage et restrictions | 1 | 5 000 | F.CFA | |
| | | | Indemnisation fixe par pylônes | 0 | 0 | F.CFA | |
| | | | Nombre d'arbres forestiers | 0 | | | |
| | | | **Total PAP** | | **145 704** | **F.CFA** | |
| **Gou** | **SE_L6a_TanSom_Gou_0072_0097**<br>Sexe: Masculin<br>vulnérabilité éducationnelle | | Vulnérabilité de genre (femmes de 16 ans et plus) | 5 | 75 000 | F.CFA | |
| | | | Vulnérabilité économique | 1 | 25 000 | F.CFA | |
| | | | Vulnérabilité sociale | 1 | 25 000 | F.CFA | |
| | | | Vulnérabilité physique | 0 | 0 | F.CFA | |
| | | | *Nb d'épouse(s) exploitante(s) agricole(s)* | *1* | | | |
| | | **SE_L6a_TanSom_Gou_0118_72** | Cultures | 0,54 | 189 093 | F.CFA | riz, sesame |
| | | | Travail du sol | 0,54 | 21 611 | F.CFA | |
| | | | Arbres productifs (emprise 20m) | 23 | 113 750 | F.CFA | Anacardium Occidentale( 20-J), Anacardium Occidentale( 3-M) |
| | | | Arbres forestiers utilitaires mâture (emprise 20m) | 0 | 0 | F.CFA | |
| | | | Droit de passage et restrictions | 1 | 5 000 | F.CFA | |
| | | | Indemnisation fixe par pylônes | 0 | 0 | F.CFA | |
| | | | Nombre d'arbres forestiers | 0 | | | |

PAR LIGNES SENEGAL:

Budget détaillé d'indemnisation des biens des PAP

| | | | | | | | |
|---|---|---|---|---|---|---|---|
| | | | **Total PAP** | | **454 453** | **F.CFA** | |
| **Gou** | **SE_L6a_TanSom_Gou_0072_0099**<br>Sexe: Féminin<br>vulnérabilité éducationnelle | | Vulnérabilité de genre (femmes de 16 ans et plus) | 1 | 15 000 | F.CFA | |
| | | | Vulnérabilité économique | 1 | 25 000 | F.CFA | |
| | | | Vulnérabilité sociale | 1 | 25 000 | F.CFA | |
| | | | Vulnérabilité physique | 0 | 0 | F.CFA | |
| | | | *Nb d'épouse(s) exploitante(s) agricole(s)* | *0* | | | |
| | | **SE_L6a_TanSom_Gou_0120_72** | Cultures | 0,01 | 4 653 | F.CFA | riz |
| | | | Travail du sol | 0,01 | 266 | F.CFA | |
| | | | Arbres productifs (emprise 20m) | 0 | 0 | F.CFA | |
| | | | Arbres forestiers utilitaires mâture (emprise 20m) | 0 | 0 | F.CFA | |
| | | | Droit de passage et restrictions | 1 | 5 000 | F.CFA | |
| | | | Indemnisation fixe par pylônes | 0 | 0 | F.CFA | |
| | | | Nombre d'arbres forestiers | 0 | | | |
| | | | **Total PAP** | | **74 919** | **F.CFA** | |
| **Gou** | **SE_L6a_TanSom_Gou_0072_0100**<br>Sexe: Féminin<br>vulnérabilité éducationnelle | | Vulnérabilité de genre (femmes de 16 ans et plus) | 1 | 15 000 | F.CFA | |
| | | | Vulnérabilité économique | 1 | 25 000 | F.CFA | |
| | | | Vulnérabilité sociale | 1 | 25 000 | F.CFA | |
| | | | Vulnérabilité physique | 0 | 0 | F.CFA | |
| | | | *Nb d'épouse(s) exploitante(s) agricole(s)* | *0* | | | |
| | | **SE_L6a_TanSom_Gou_0121_72** | Cultures | 0,06 | 45 209 | F.CFA | riz |
| | | | Travail du sol | 0,06 | 2 583 | F.CFA | |
| | | | Arbres productifs (emprise 20m) | 0 | 0 | F.CFA | |
| | | | Arbres forestiers utilitaires mâture (emprise 20m) | 0 | 0 | F.CFA | |
| | | | Droit de passage et restrictions | 1 | 5 000 | F.CFA | |
| | | | Indemnisation fixe par pylônes | 0 | 0 | F.CFA | |
| | | | Nombre d'arbres forestiers | 0 | | | |

PAR LIGNES SENEGAL:

Budget détaillé d'indemnisation des biens des PAP

| | | | | | | | |
|---|---|---|---|---|---|---|---|
| | | | **Total PAP** | | **117 793** | **F.CFA** | |
| **Gou** | **SE_L6a_TanSom_Gou_0072_0101**<br>Sexe: Féminin<br>vulnérabilité éducationnelle | | Vulnérabilité de genre (femmes de 16 ans et plus) | 1 | 15 000 | F.CFA | |
| | | | Vulnérabilité économique | 1 | 25 000 | F.CFA | |
| | | | Vulnérabilité sociale | 1 | 25 000 | F.CFA | |
| | | | Vulnérabilité physique | 0 | 0 | F.CFA | |
| | | | *Nb d'épouse(s) exploitante(s) agricole(s)* | *0* | | | |
| | | **SE_L6a_TanSom_Gou_0122_72** | Cultures | 0,16 | 110 729 | F.CFA | riz |
| | | | Travail du sol | 0,16 | 6 327 | F.CFA | |
| | | | Arbres productifs (emprise 20m) | 0 | 0 | F.CFA | |
| | | | Arbres forestiers utilitaires mâture (emprise 20m) | 0 | 0 | F.CFA | |
| | | | Droit de passage et restrictions | 1 | 5 000 | F.CFA | |
| | | | Indemnisation fixe par pylônes | 0 | 0 | F.CFA | |
| | | | Nombre d'arbres forestiers | 0 | | | |
| | | | **Total PAP** | | **187 057** | **F.CFA** | |
| **Gou** | **SE_L6a_TanSom_Gou_0072_0102**<br>Sexe: Féminin<br>vulnérabilité éducationnelle | | Vulnérabilité de genre (femmes de 16 ans et plus) | 1 | 15 000 | F.CFA | |
| | | | Vulnérabilité économique | 1 | 25 000 | F.CFA | |
| | | | Vulnérabilité sociale | 1 | 25 000 | F.CFA | |
| | | | Vulnérabilité physique | 0 | 0 | F.CFA | |
| | | | *Nb d'épouse(s) exploitante(s) agricole(s)* | *0* | | | |
| | | **SE_L6a_TanSom_Gou_0123_72** | Cultures | 0,21 | 143 828 | F.CFA | riz |
| | | | Travail du sol | 0,21 | 8 219 | F.CFA | |
| | | | Arbres productifs (emprise 20m) | 0 | 0 | F.CFA | |
| | | | Arbres forestiers utilitaires mâture (emprise 20m) | 0 | 0 | F.CFA | |
| | | | Droit de passage et restrictions | 1 | 5 000 | F.CFA | |
| | | | Indemnisation fixe par pylônes | 64 | 20 000 | F.CFA | |
| | | | Nombre d'arbres forestiers | 0 | | | |

PAR LIGNES SENEGAL:

Budget détaillé d'indemnisation des biens des PAP

| | | | | | | |
|---|---|---|---|---|---|---|
| | | **Total PAP** | | **242 046** | **F.CFA** | |
| **Gou** | **SE_L6a_TanSom_Gou_0072_0103**<br>Sexe: Féminin<br>vulnérabilité éducationnelle | Vulnérabilité de genre (femmes de 16 ans et plus) | 1 | 15 000 | F.CFA | |
| | | Vulnérabilité économique | 1 | 25 000 | F.CFA | |
| | | Vulnérabilité sociale | 1 | 25 000 | F.CFA | |
| | | Vulnérabilité physique | 0 | 0 | F.CFA | |
| | | *Nb d'épouse(s) exploitante(s) agricole(s)* | *0* | | | |
| | **SE_L6a_TanSom_Gou_0124_72** | Cultures | 0,09 | 61 954 | F.CFA | riz |
| | | Travail du sol | 0,09 | 3 540 | F.CFA | |
| | | Arbres productifs (emprise 20m) | 0 | 0 | F.CFA | |
| | | Arbres forestiers utilitaires mâture (emprise 20m) | 0 | 0 | F.CFA | |
| | | Droit de passage et restrictions | 1 | 5 000 | F.CFA | |
| | | Indemnisation fixe par pylônes | 0 | 0 | F.CFA | |
| | | Nombre d'arbres forestiers | 0 | | | |
| | | **Total PAP** | | **135 494** | **F.CFA** | |
| **Gou** | **SE_L6a_TanSom_Gou_0073_0005**<br>Sexe: Masculin<br>vulnérabilité éducationnelle | Vulnérabilité de genre (femmes de 16 ans et plus) | 3 | 45 000 | F.CFA | |
| | | Vulnérabilité économique | 1 | 25 000 | F.CFA | |
| | | Vulnérabilité sociale | 1 | 25 000 | F.CFA | |
| | | Vulnérabilité physique | 0 | 0 | F.CFA | |
| | | *Nb d'épouse(s) exploitante(s) agricole(s)* | *2* | | | |
| | **SE_L6a_TanSom_Gou_0005_73** | Cultures | 0,23 | 161 097 | F.CFA | riz |
| | | Travail du sol | 0,23 | 9 206 | F.CFA | |

| | | | | | | |
|---|---|---|---|---|---|---|
| | | | Arbres productifs (emprise 20m) | 40 | 1 586 250 | F.CFA | Anacardium Occidentale( 10-M), Anacardium Occidentale( 25-A), Anacardium Occidentale( 5-J) |
| | | | Arbres forestiers utilitaires mâture (emprise 20m) | 0 | 0 | F.CFA | |
| | | | Droit de passage et restrictions | 1 | 5 000 | F.CFA | |
| | | | Indemnisation fixe par pylônes | 0 | 0 | F.CFA | |
| | | | Nombre d'arbres forestiers | 0 | | | |
| | | | **Total PAP** | | **1 856 552** | **F.CFA** | |
| **Gou** | **SE_L6a_TanSom_Gou_0073_0007**<br>Sexe: Masculin<br>vulnérabilité éducationnelle | | Vulnérabilité de genre (femmes de 16 ans et plus) | 2 | 30 000 | F.CFA | |
| | | | Vulnérabilité économique | 1 | 25 000 | F.CFA | |
| | | | Vulnérabilité sociale | 1 | 25 000 | F.CFA | |
| | | | Vulnérabilité physique | 1 | 15 000 | F.CFA | |
| | | | *Nb d'épouse(s) exploitante(s) agricole(s)* | *1* | | | |
| | | **SE_L6a_TanSom_Gou_0007_73** | Cultures | 0,44 | 310 515 | F.CFA | riz |
| | | | Travail du sol | 0,44 | 17 744 | F.CFA | |

| | | | | | | |
|---|---|---|---|---|---|---|
| | | | Arbres productifs (emprise 20m) | 31 | 1 268 000 | F.CFA | Anacardium Occidentale( 20-A), Anacardium Occidentale( 3-J), Anacardium Occidentale( 8-M) |
| | | | Arbres forestiers utilitaires mâture (emprise 20m) | 0 | 0 | F.CFA | |
| | | | Droit de passage et restrictions | 1 | 5 000 | F.CFA | |
| | | | Indemnisation fixe par pylônes | 0 | 0 | F.CFA | |
| | | | Nombre d'arbres forestiers | 0 | | | |
| | | | **Total PAP** | | **1 696 259** | **F.CFA** | |
| **Gou** | **SE_L6a_TanSom_Gou_0073_0011**<br>Sexe: Féminin<br>vulnérabilité éducationnelle | | Vulnérabilité de genre (femmes de 16 ans et plus) | 2 | 30 000 | F.CFA | |
| | | | Vulnérabilité économique | 1 | 25 000 | F.CFA | |
| | | | Vulnérabilité sociale | 1 | 25 000 | F.CFA | |
| | | | Vulnérabilité physique | 0 | 0 | F.CFA | |
| | | | *Nb d'épouse(s) exploitante(s) agricole(s)* | *2* | | | |
| | | **SE_L6a_TanSom_Gou_0011_73** | Cultures | 0,03 | 18 724 | F.CFA | riz |
| | | | Travail du sol | 0,03 | 1 070 | F.CFA | |
| | | | Arbres productifs (emprise 20m) | 1 | 50 750 | F.CFA | Anacardium Occidentale( 1-A) |
| | | | Arbres forestiers utilitaires mâture (emprise 20m) | 0 | 0 | F.CFA | |
| | | | Droit de passage et restrictions | 1 | 5 000 | F.CFA | |
| | | | Indemnisation fixe par pylônes | 0 | 0 | F.CFA | |

| | | | | | | |
|---|---|---|---|---|---|---|
| | | | Nombre d'arbres forestiers | 0 | | |
| | | | **Total PAP** | | **155 544** | **F.CFA** |
| **Gou** | **SE_L6a_TanSom_Gou_0073_0012**<br>Sexe: Féminin<br>vulnérabilité éducationnelle | | Vulnérabilité de genre (femmes de 16 ans et plus) | 2 | 30 000 | F.CFA |
| | | | Vulnérabilité économique | 1 | 25 000 | F.CFA |
| | | | Vulnérabilité sociale | 1 | 25 000 | F.CFA |
| | | | Vulnérabilité physique | 0 | 0 | F.CFA |
| | | | *Nb d'épouse(s) exploitante(s) agricole(s)* | *1* | | |
| | | **SE_L6a_TanSom_Gou_0012_73** | Cultures | 0,16 | 113 805 | F.CFA riz |
| | | | Travail du sol | 0,16 | 6 503 | F.CFA |
| | | | Arbres productifs (emprise 20m) | 0 | 0 | F.CFA |
| | | | Arbres forestiers utilitaires mâture (emprise 20m) | 0 | 0 | F.CFA |
| | | | Droit de passage et restrictions | 1 | 5 000 | F.CFA |
| | | | Indemnisation fixe par pylônes | 0 | 0 | F.CFA |
| | | | Nombre d'arbres forestiers | 0 | | |
| | | | **Total PAP** | | **205 308** | **F.CFA** |
| **Gou** | **SE_L6a_TanSom_Gou_0073_0013**<br>Sexe: Féminin<br>vulnérabilité éducationnelle | | Vulnérabilité de genre (femmes de 16 ans et plus) | 1 | 15 000 | F.CFA |
| | | | Vulnérabilité économique | 1 | 25 000 | F.CFA |
| | | | Vulnérabilité sociale | 1 | 25 000 | F.CFA |
| | | | Vulnérabilité physique | 0 | 0 | F.CFA |
| | | | *Nb d'épouse(s) exploitante(s) agricole(s)* | *1* | | |
| | | **SE_L6a_TanSom_Gou_0015_73** | Cultures | 0,01 | 6 764 | F.CFA riz |
| | | | Travail du sol | 0,01 | 387 | F.CFA |
| | | | Arbres productifs (emprise 20m) | 0 | 0 | F.CFA |
| | | | Arbres forestiers utilitaires mâture (emprise 20m) | 0 | 0 | F.CFA |
| | | | Droit de passage et restrictions | 1 | 5 000 | F.CFA |
| | | | Indemnisation fixe par pylônes | 0 | 0 | F.CFA |

| | | | | | | |
|---|---|---|---|---|---|---|
| | | | Nombre d'arbres forestiers | 0 | | |
| | | | **Total PAP** | | **77 151** | **F.CFA** |
| **Gou** | **SE_L6a_TanSom_Gou_0073_0017**<br>Sexe: Féminin<br>vulnérabilité éducationnelle | | Vulnérabilité de genre (femmes de 16 ans et plus) | 1 | 15 000 | F.CFA |
| | | | Vulnérabilité économique | 1 | 25 000 | F.CFA |
| | | | Vulnérabilité sociale | 1 | 25 000 | F.CFA |
| | | | Vulnérabilité physique | 3 | 45 000 | F.CFA |
| | | | *Nb d'épouse(s) exploitante(s) agricole(s)* | *0* | | |
| | | **SE_L6a_TanSom_Gou_0019_73** | Cultures | 0,04 | 25 666 | F.CFA riz |
| | | | Travail du sol | 0,04 | 1 467 | F.CFA |
| | | | Arbres productifs (emprise 20m) | 0 | 0 | F.CFA |
| | | | Arbres forestiers utilitaires mâture (emprise 20m) | 0 | 0 | F.CFA |
| | | | Droit de passage et restrictions | 1 | 5 000 | F.CFA |
| | | | Indemnisation fixe par pylônes | 0 | 0 | F.CFA |
| | | | Nombre d'arbres forestiers | 0 | | |
| | | | **Total PAP** | | **142 133** | **F.CFA** |
| **Gou** | **SE_L6a_TanSom_Gou_0073_0019**<br>Sexe: Féminin<br>vulnérabilité éducationnelle | | Vulnérabilité de genre (femmes de 16 ans et plus) | 4 | 60 000 | F.CFA |
| | | | Vulnérabilité économique | 1 | 25 000 | F.CFA |
| | | | Vulnérabilité sociale | 1 | 25 000 | F.CFA |
| | | | Vulnérabilité physique | 0 | 0 | F.CFA |
| | | | *Nb d'épouse(s) exploitante(s) agricole(s)* | *4* | | |
| | | **SE_L6a_TanSom_Gou_0021_73** | Cultures | 0,05 | 37 800 | F.CFA riz |
| | | | Travail du sol | 0,05 | 2 160 | F.CFA |
| | | | Arbres productifs (emprise 20m) | 0 | 0 | F.CFA |
| | | | Arbres forestiers utilitaires mâture (emprise 20m) | 0 | 0 | F.CFA |
| | | | Droit de passage et restrictions | 1 | 5 000 | F.CFA |
| | | | Indemnisation fixe par pylônes | 64 | 20 000 | F.CFA |

| | | | | | | |
|---|---|---|---|---|---|---|
| | | | Nombre d'arbres forestiers | 0 | | |
| | | | **Total PAP** | | **174 960** | **F.CFA** |
| **Gou** | **SE_L6a_TanSom_Gou_0073_0023**<br>Sexe: Masculin | | Vulnérabilité de genre (femmes de 16 ans et plus) | 0 | 0 | F.CFA |
| | | | Vulnérabilité économique | 1 | 25 000 | F.CFA |
| | | | Vulnérabilité sociale | 1 | 25 000 | F.CFA |
| | | | Vulnérabilité physique | 0 | 0 | F.CFA |
| | | | *Nb d'épouse(s) exploitante(s) agricole(s)* | *0* | | |
| | | **SE_L6a_TanSom_Gou_0025_73** | Cultures | 0,00 | 0 | F.CFA |
| | | | Travail du sol | 0,00 | 0 | F.CFA |
| | | | Arbres productifs (emprise 20m) | 50 | 1 783 750 | F.CFA |
| | | | Arbres forestiers utilitaires mâture (emprise 20m) | 0 | 0 | F.CFA |
| | | | Droit de passage et restrictions | 1 | 5 000 | F.CFA |
| | | | Indemnisation fixe par pylônes | 0 | 0 | F.CFA |
| | | | Nombre d'arbres forestiers | 0 | | |
| | | | **Total PAP** | | **1 838 750** | **F.CFA** |
| **Gou** | **SE_L6a_TanSom_Gou_0073_0026**<br>Sexe: Masculin | | Vulnérabilité de genre (femmes de 16 ans et plus) | 3 | 45 000 | F.CFA |
| | | | Vulnérabilité économique | 1 | 25 000 | F.CFA |
| | | | Vulnérabilité sociale | 1 | 25 000 | F.CFA |
| | | | Vulnérabilité physique | 1 | 15 000 | F.CFA |
| | | | *Nb d'épouse(s) exploitante(s) agricole(s)* | *1* | | |
| | | **SE_L6a_TanSom_Gou_0028_73** | Cultures | 0,00 | 0 | F.CFA |

| | | | | | | |
|---|---|---|---|---|---|---|
| | | | Travail du sol | 0,00 | 0 | F.CFA | |
| | | | Arbres productifs (emprise 20m) | 15 | 761 250 | F.CFA | Anacardium Occidentale( 15-A) |
| | | | Arbres forestiers utilitaires mâture (emprise 20m) | 0 | 0 | F.CFA | |
| | | | Droit de passage et restrictions | 1 | 5 000 | F.CFA | |
| | | | Indemnisation fixe par pylônes | 64 | 20 000 | F.CFA | |
| | | | Nombre d'arbres forestiers | 0 | | | |
| | | | **Total PAP** | | **896 250** | **F.CFA** | |
| **Gou** | **SE_L6a_TanSom_Gou_0073_0027**<br>Sexe: Féminin<br>vulnérabilité éducationnelle | | Vulnérabilité de genre (femmes de 16 ans et plus) | 1 | 15 000 | F.CFA | |
| | | | Vulnérabilité économique | 1 | 25 000 | F.CFA | |
| | | | Vulnérabilité sociale | 1 | 25 000 | F.CFA | |
| | | | Vulnérabilité physique | 0 | 0 | F.CFA | |
| | | | *Nb d'épouse(s) exploitante(s) agricole(s)* | *0* | | | |
| | | **SE_L6a_TanSom_Gou_0029_73** | Cultures | 0,00 | 0 | F.CFA | |
| | | | Travail du sol | 0,00 | 0 | F.CFA | |
| | | | Arbres productifs (emprise 20m) | 1 | 1 000 | F.CFA | Anacardium Occidentale( 1-J) |
| | | | Arbres forestiers utilitaires mâture (emprise 20m) | 0 | 0 | F.CFA | |
| | | | Droit de passage et restrictions | 1 | 5 000 | F.CFA | |
| | | | Indemnisation fixe par pylônes | 0 | 0 | F.CFA | |
| | | | Nombre d'arbres forestiers | 0 | | | |
| | | | **Total PAP** | | **71 000** | **F.CFA** | |
| **Gou** | **SE_L6a_TanSom_Gou_0073_0028**<br>Sexe: Masculin<br>vulnérabilité éducationnelle | | Vulnérabilité de genre (femmes de 16 ans et plus) | 0 | 0 | F.CFA | |
| | | | Vulnérabilité économique | 1 | 25 000 | F.CFA | |
| | | | Vulnérabilité sociale | 1 | 25 000 | F.CFA | |

| | | | | | | |
|---|---|---|---|---|---|---|
| | | | Vulnérabilité physique | 0 | 0 | F.CFA |
| | | | *Nb d'épouse(s) exploitante(s) agricole(s)* | *0* | | |
| | | **SE_L6a_TanSom_Gou_0030_73** | Cultures | 0,00 | 0 | F.CFA |
| | | | Travail du sol | 0,00 | 0 | F.CFA |
| | | | Arbres productifs (emprise 20m) | 13 | 659 750 | F.CFA |
| | | | | | | Anacardium Occidentale( 13-A) |
| | | | Arbres forestiers utilitaires mâture (emprise 20m) | 0 | 0 | F.CFA |
| | | | Droit de passage et restrictions | 1 | 5 000 | F.CFA |
| | | | Indemnisation fixe par pylônes | 0 | 0 | F.CFA |
| | | | Nombre d'arbres forestiers | 0 | | |
| | | | **Total PAP** | | **714 750** | **F.CFA** |
| **Gou** | **SE_L6a_TanSom_Gou_0073_0029**<br>Sexe: Masculin<br>vulnérabilité éducationnelle | | Vulnérabilité de genre (femmes de 16 ans et plus) | 2 | 30 000 | F.CFA |
| | | | Vulnérabilité économique | 1 | 25 000 | F.CFA |
| | | | Vulnérabilité sociale | 1 | 25 000 | F.CFA |
| | | | Vulnérabilité physique | 1 | 15 000 | F.CFA |
| | | | *Nb d'épouse(s) exploitante(s) agricole(s)* | *1* | | |
| | | **SE_L6a_TanSom_Gou_0031_73** | Cultures | 0,00 | 0 | F.CFA |
| | | | Travail du sol | 0,00 | 0 | F.CFA |
| | | | Arbres productifs (emprise 20m) | 0 | 0 | F.CFA |
| | | | Arbres forestiers utilitaires mâture (emprise 20m) | 0 | 0 | F.CFA |
| | | | Droit de passage et restrictions | 1 | 5 000 | F.CFA |
| | | | Indemnisation fixe par pylônes | 0 | 0 | F.CFA |
| | | | Nombre d'arbres forestiers | 0 | | |
| | | | **Total PAP** | | **100 000** | **F.CFA** |

| | | | | | | |
|---|---|---|---|---|---|---|
| **Gou** | **SE_L6a_TanSom_Gou_0073_0030**<br>Sexe: Masculin | | Vulnérabilité de genre (femmes de 16 ans et plus) | 0 | 0 | F.CFA |
| | | | Vulnérabilité économique | 1 | 25 000 | F.CFA |
| | | | Vulnérabilité sociale | 1 | 25 000 | F.CFA |
| | | | Vulnérabilité physique | 0 | 0 | F.CFA |
| | | | *Nb d'épouse(s) exploitante(s) agricole(s)* | *0* | | |
| | | **SE_L6a_TanSom_Gou_0032_73** | Cultures | 0,00 | 0 | F.CFA |
| | | | Travail du sol | 0,00 | 0 | F.CFA |
| | | | Arbres productifs (emprise 20m) | 0 | 0 | F.CFA |
| | | | Arbres forestiers utilitaires mâture (emprise 20m) | 0 | 0 | F.CFA |
| | | | Droit de passage et restrictions | 1 | 5 000 | F.CFA |
| | | | Indemnisation fixe par pylônes | 0 | 0 | F.CFA |
| | | | Nombre d'arbres forestiers | 0 | | |
| | | | **Total PAP** | | **55 000** | **F.CFA** |
| **Gou** | **SE_L6a_TanSom_Gou_0073_0031**<br>Sexe: Masculin<br>vulnérabilité éducationnelle | | Vulnérabilité de genre (femmes de 16 ans et plus) | 2 | 30 000 | F.CFA |
| | | | Vulnérabilité économique | 1 | 25 000 | F.CFA |
| | | | Vulnérabilité sociale | 1 | 25 000 | F.CFA |
| | | | Vulnérabilité physique | 1 | 15 000 | F.CFA |
| | | | *Nb d'épouse(s) exploitante(s) agricole(s)* | *2* | | |
| | | **SE_L6a_TanSom_Gou_0033_73** | Cultures | 0,00 | 0 | F.CFA |
| | | | Travail du sol | 0,00 | 0 | F.CFA |
| | | | Arbres productifs (emprise 20m) | 47 | 2 385 250 | F.CFA |
| | | | Arbres forestiers utilitaires mâture (emprise 20m) | 0 | 0 | F.CFA |
| | | | Droit de passage et restrictions | 1 | 5 000 | F.CFA |
| | | | Indemnisation fixe par pylônes | 64 | 20 000 | F.CFA |
| | | | Nombre d'arbres forestiers | 0 | | |

Anacardium Occidentale( 47-A)

PAR LIGNES SENEGAL:

Budget détaillé d'indemnisation des biens des PAP

| | | | | | |
|---|---|---|---|---|---|
| | | **Total PAP** | | **2 505 250** | **F.CFA** |
| **Gou** | **SE_L6a_TanSom_Gou_0073_0032**<br>Sexe: Masculin | Vulnérabilité de genre (femmes de 16 ans et plus) | 2 | 30 000 | F.CFA |
| | | Vulnérabilité économique | 1 | 25 000 | F.CFA |
| | | Vulnérabilité sociale | 1 | 25 000 | F.CFA |
| | | Vulnérabilité physique | 0 | 0 | F.CFA |
| | | *Nb d'épouse(s) exploitante(s) agricole(s)* | *2* | | |
| | **SE_L6a_TanSom_Gou_0034_73** | Cultures | 0,00 | 0 | F.CFA |
| | | Travail du sol | 0,00 | 0 | F.CFA |
| | | Arbres productifs (emprise 20m) | 0 | 0 | F.CFA |
| | | Arbres forestiers utilitaires mâture (emprise 20m) | 0 | 0 | F.CFA |
| | | Droit de passage et restrictions | 1 | 5 000 | F.CFA |
| | | Indemnisation fixe par pylônes | 0 | 0 | F.CFA |
| | | Nombre d'arbres forestiers | 1 | | |
| | | **Total PAP** | | **85 000** | **F.CFA** |
| **Gou** | **SE_L6a_TanSom_Gou_0073_0034**<br>Sexe: Masculin<br>vulnérabilité éducationnelle | Vulnérabilité de genre (femmes de 16 ans et plus) | 0 | 0 | F.CFA |
| | | Vulnérabilité économique | 1 | 25 000 | F.CFA |
| | | Vulnérabilité sociale | 1 | 25 000 | F.CFA |
| | | Vulnérabilité physique | 0 | 0 | F.CFA |
| | | *Nb d'épouse(s) exploitante(s) agricole(s)* | *0* | | |
| | **SE_L6a_TanSom_Gou_0036_73** | Cultures | 0,00 | 0 | F.CFA |
| | | Travail du sol | 0,00 | 0 | F.CFA |

| | | | | | | |
|---|---|---|---|---|---|---|
| | | | Arbres productifs (emprise 20m) | 26 | 822 000 | F.CFA | Anacardium Occidentale( 10-J), Anacardium Occidentale( 16-A) |
| | | | Arbres forestiers utilitaires mâture (emprise 20m) | 0 | 0 | F.CFA | |
| | | | Droit de passage et restrictions | 1 | 5 000 | F.CFA | |
| | | | Indemnisation fixe par pylônes | 64 | 20 000 | F.CFA | |
| | | | Nombre d'arbres forestiers | 0 | | | |
| | | | **Total PAP** | | **897 000** | **F.CFA** | |
| **Gou** | **SE_L6a_TanSom_Gou_0073_0037**<br>Sexe: Féminin<br>vulnérabilité éducationnelle | | Vulnérabilité de genre (femmes de 16 ans et plus) | 1 | 15 000 | F.CFA | |
| | | | Vulnérabilité économique | 1 | 25 000 | F.CFA | |
| | | | Vulnérabilité sociale | 1 | 25 000 | F.CFA | |
| | | | Vulnérabilité physique | 0 | 0 | F.CFA | |
| | | | *Nb d'épouse(s) exploitante(s) agricole(s)* | *0* | | | |
| | | **SE_L6a_TanSom_Gou_0039_73** | Cultures | 0,45 | 236 226 | F.CFA | sorgho |
| | | | Travail du sol | 0,45 | 17 828 | F.CFA | |
| | | | Arbres productifs (emprise 20m) | 15 | 661 750 | F.CFA | Anacardium Occidentale( 13-A), Anacardium Occidentale( 2-J) |
| | | | Arbres forestiers utilitaires mâture (emprise 20m) | 0 | 0 | F.CFA | |
| | | | Droit de passage et restrictions | 1 | 5 000 | F.CFA | |
| | | | Indemnisation fixe par pylônes | 64 | 20 000 | F.CFA | |

| | | | | | | |
|---|---|---|---|---|---|---|
| | | | Nombre d'arbres forestiers | 0 | | |
| | | | **Total PAP** | | **1 005 804** | **F.CFA** |
| **Gou** | **SE_L6a_TanSom_Gou_0073_0038**<br>Sexe: Masculin | | Vulnérabilité de genre (femmes de 16 ans et plus) | 1 | 15 000 | F.CFA |
| | | | Vulnérabilité économique | 1 | 25 000 | F.CFA |
| | | | Vulnérabilité sociale | 1 | 25 000 | F.CFA |
| | | | Vulnérabilité physique | 0 | 0 | F.CFA |
| | | | *Nb d'épouse(s) exploitante(s) agricole(s)* | *0* | | |
| | | **SE_L6a_TanSom_Gou_0040_73** | Cultures | 0,00 | 0 | F.CFA |
| | | | Travail du sol | 0,00 | 0 | F.CFA |
| | | | Arbres productifs (emprise 20m) | 124 | 6 293 000 | F.CFA Anacardium Occidentale( 124-A) |
| | | | Arbres forestiers utilitaires mâture (emprise 20m) | 0 | 0 | F.CFA |
| | | | Droit de passage et restrictions | 1 | 5 000 | F.CFA |
| | | | Indemnisation fixe par pylônes | 0 | 0 | F.CFA |
| | | | Nombre d'arbres forestiers | 0 | | |
| | | | **Total PAP** | | **6 363 000** | **F.CFA** |
| **Gou** | **SE_L6a_TanSom_Gou_0073_0042**<br>Sexe: Masculin<br>vulnérabilité éducationnelle | | Vulnérabilité de genre (femmes de 16 ans et plus) | 3 | 45 000 | F.CFA |
| | | | Vulnérabilité économique | 1 | 25 000 | F.CFA |
| | | | Vulnérabilité sociale | 1 | 25 000 | F.CFA |
| | | | Vulnérabilité physique | 0 | 0 | F.CFA |
| | | | *Nb d'épouse(s) exploitante(s) agricole(s)* | *3* | | |
| | | **SE_L6a_TanSom_Gou_0044_73** | Cultures | 0,16 | 63 171 | F.CFA mais, mil |
| | | | Travail du sol | 0,16 | 6 421 | F.CFA |

| | | | | | | |
|---|---|---|---|---|---|---|
| | | | Arbres productifs (emprise 20m) | 35 | 1 776 250 | F.CFA | Anacardium Occidentale( 35-A) |
| | | | Arbres forestiers utilitaires mâture (emprise 20m) | 0 | 0 | F.CFA | |
| | | | Droit de passage et restrictions | 1 | 5 000 | F.CFA | |
| | | | Indemnisation fixe par pylônes | 0 | 0 | F.CFA | |
| | | | Nombre d'arbres forestiers | 0 | | | |
| | | | **Total PAP** | | **1 945 842** | **F.CFA** | |
| **Gou** | **SE_L6a_TanSom_Gou_0073_0044**<br>Sexe: Masculin<br>vulnérabilité éducationnelle | | Vulnérabilité de genre (femmes de 16 ans et plus) | 2 | 30 000 | F.CFA | |
| | | | Vulnérabilité économique | 1 | 25 000 | F.CFA | |
| | | | Vulnérabilité sociale | 1 | 25 000 | F.CFA | |
| | | | Vulnérabilité physique | 0 | 0 | F.CFA | |
| | | | *Nb d'épouse(s) exploitante(s) agricole(s)* | *2* | | | |
| | | **SE_L6a_TanSom_Gou_0046_73** | Cultures | 0,00 | 0 | F.CFA | |
| | | | Travail du sol | 0,00 | 0 | F.CFA | |
| | | | Arbres productifs (emprise 20m) | 36 | 1 827 000 | F.CFA | Anacardium Occidentale( 36-A) |
| | | | Arbres forestiers utilitaires mâture (emprise 20m) | 0 | 0 | F.CFA | |
| | | | Droit de passage et restrictions | 1 | 5 000 | F.CFA | |
| | | | Indemnisation fixe par pylônes | 64 | 20 000 | F.CFA | |
| | | | Nombre d'arbres forestiers | 0 | | | |
| | | | **Total PAP** | | **1 932 000** | **F.CFA** | |
| **Gou** | **SE_L6a_TanSom_Gou_0073_0048**<br>Sexe: Masculin | | Vulnérabilité de genre (femmes de 16 ans et plus) | 2 | 30 000 | F.CFA | |
| | | | Vulnérabilité économique | 1 | 25 000 | F.CFA | |
| | | | Vulnérabilité sociale | 1 | 25 000 | F.CFA | |
| | | | Vulnérabilité physique | 0 | 0 | F.CFA | |

| | | | | | | |
|---|---|---|---|---|---|---|
| | | *Nb d'épouse(s) exploitante(s) agricole(s)* | *1* | | | |
| | | | | | | |
| | **SE_L6a_TanSom_Gou_0050_73** | Cultures | 0,18 | 97 067 | F.CFA | sorgho |
| | | Travail du sol | 0,18 | 7 326 | F.CFA | |
| | | Arbres productifs (emprise 20m) | 7 | 355 250 | F.CFA | Anacardium Occidentale( 7-A) |
| | | Arbres forestiers utilitaires mâture (emprise 20m) | 0 | 0 | F.CFA | |
| | | Droit de passage et restrictions | 1 | 5 000 | F.CFA | |
| | | Indemnisation fixe par pylônes | 0 | 0 | F.CFA | |
| | | Nombre d'arbres forestiers | 0 | | | |
| | | | | | | |
| | | **Total PAP** | | **544 643** | **F.CFA** | |
| | | | | | | |
| **Gou** | **SE_L6a_TanSom_Gou_0073_0050**<br>Sexe: Masculin<br>vulnérabilité éducationnelle | Vulnérabilité de genre (femmes de 16 ans et plus) | 2 | 30 000 | F.CFA | |
| | | Vulnérabilité économique | 1 | 25 000 | F.CFA | |
| | | Vulnérabilité sociale | 1 | 25 000 | F.CFA | |
| | | Vulnérabilité physique | 2 | 30 000 | F.CFA | |
| | | *Nb d'épouse(s) exploitante(s) agricole(s)* | *1* | | | |
| | | | | | | |
| | **SE_L6a_TanSom_Gou_0052_73** | Cultures | 0,24 | 59 105 | F.CFA | mais, sesame |
| | | Travail du sol | 0,24 | 9 650 | F.CFA | |
| | | Arbres productifs (emprise 20m) | 4 | 203 000 | F.CFA | Anacardium Occidentale( 4-A) |
| | | Arbres forestiers utilitaires mâture (emprise 20m) | 0 | 0 | F.CFA | |
| | | Droit de passage et restrictions | 1 | 5 000 | F.CFA | |
| | | Indemnisation fixe par pylônes | 0 | 0 | F.CFA | |
| | | Nombre d'arbres forestiers | 0 | | | |
| | | | | | | |
| | | **Total PAP** | | **386 755** | **F.CFA** | |

| | | | | | | |
|---|---|---|---|---|---|---|
| **Gou** | **SE_L6a_TanSom_Gou_0073_0051**<br>Sexe: Masculin<br>vulnérabilité éducationnelle | | Vulnérabilité de genre (femmes de 16 ans et plus) | 1 | 15 000 | F.CFA |
| | | | Vulnérabilité économique | 1 | 25 000 | F.CFA |
| | | | Vulnérabilité sociale | 1 | 25 000 | F.CFA |
| | | | Vulnérabilité physique | 1 | 15 000 | F.CFA |
| | | | *Nb d'épouse(s) exploitante(s) agricole(s)* | *1* | | |
| | | **SE_L6a_TanSom_Gou_0053_73** | Cultures | 0,00 | 0 | F.CFA |
| | | | Travail du sol | 0,00 | 0 | F.CFA |
| | | | Arbres productifs (emprise 20m) | 21 | 1 065 750 | F.CFA |
| | | | Arbres forestiers utilitaires mâture (emprise 20m) | 0 | 0 | F.CFA |
| | | | Droit de passage et restrictions | 1 | 5 000 | F.CFA |
| | | | Indemnisation fixe par pylônes | 0 | 0 | F.CFA |
| | | | Nombre d'arbres forestiers | 0 | | |
| | | | **Total PAP** | | **1 150 750** | **F.CFA** |
| **Gou** | **SE_L6a_TanSom_Gou_0073_0052**<br>Sexe: Masculin<br>vulnérabilité éducationnelle | | Vulnérabilité de genre (femmes de 16 ans et plus) | 3 | 45 000 | F.CFA |
| | | | Vulnérabilité économique | 1 | 25 000 | F.CFA |
| | | | Vulnérabilité sociale | 1 | 25 000 | F.CFA |
| | | | Vulnérabilité physique | 0 | 0 | F.CFA |
| | | | *Nb d'épouse(s) exploitante(s) agricole(s)* | *2* | | |
| | | **SE_L6a_TanSom_Gou_0054_73** | Cultures | 0,75 | 203 420 | F.CFA |
| | | | Travail du sol | 0,75 | 30 136 | F.CFA |
| | | | Arbres productifs (emprise 20m) | 104 | 5 278 000 | F.CFA |

| | |
|---|---|
| | |
| | |
| | |
| | |
| | |
| | |
| | |
| | Anacardium Occidentale( 21-A) |
| | |
| | |
| | |
| | |
| | |
| | |
| |

| | | | | | | | |
|---|---|---|---|---|---|---|---|
| | | | Arbres forestiers utilitaires mâture (emprise 20m) | 0 | 0 | F.CFA | |
| | | | Droit de passage et restrictions | 1 | 5 000 | F.CFA | |
| | | | Indemnisation fixe par pylônes | 64 | 20 000 | F.CFA | |
| | | | Nombre d'arbres forestiers | 0 | | | |
| | | | | | | | |
| | | | **Total PAP** | | **5 631 557** | **F.CFA** | |
| | | | | | | | |
| **Gou** | **SE_L6a_TanSom_Gou_0073_0055**<br>Sexe: Masculin<br>vulnérabilité éducationnelle | | Vulnérabilité de genre (femmes de 16 ans et plus) | 1 | 15 000 | F.CFA | |
| | | | Vulnérabilité économique | 1 | 25 000 | F.CFA | |
| | | | Vulnérabilité sociale | 1 | 25 000 | F.CFA | |
| | | | Vulnérabilité physique | 0 | 0 | F.CFA | |
| | | | *Nb d'épouse(s) exploitante(s) agricole(s)* | *1* | | | |
| | | | | | | | |
| | | **SE_L6a_TanSom_Gou_0057_73** | Cultures | 0,01 | 10 044 | F.CFA | riz |
| | | | Travail du sol | 0,01 | 574 | F.CFA | |
| | | | Arbres productifs (emprise 20m) | 0 | 0 | F.CFA | |
| | | | Arbres forestiers utilitaires mâture (emprise 20m) | 0 | 0 | F.CFA | |
| | | | Droit de passage et restrictions | 1 | 5 000 | F.CFA | |
| | | | Indemnisation fixe par pylônes | 0 | 0 | F.CFA | |
| | | | Nombre d'arbres forestiers | 0 | | | |
| | | | | | | | |
| | | | **Total PAP** | | **80 617** | **F.CFA** | |
| | | | | | | | |
| **Gou** | **SE_L6a_TanSom_Gou_0073_0056**<br>Sexe: Masculin<br>vulnérabilité éducationnelle | | Vulnérabilité de genre (femmes de 16 ans et plus) | 1 | 15 000 | F.CFA | |
| | | | Vulnérabilité économique | 1 | 25 000 | F.CFA | |
| | | | Vulnérabilité sociale | 1 | 25 000 | F.CFA | |
| | | | Vulnérabilité physique | 0 | 0 | F.CFA | |
| | | | *Nb d'épouse(s) exploitante(s) agricole(s)* | *1* | | | |
| | | | | | | | |
| | | **SE_L6a_TanSom_Gou_0058_73** | Cultures | 0,02 | 12 200 | F.CFA | riz |
| | | | Travail du sol | 0,02 | 697 | F.CFA | |
| | | | Arbres productifs (emprise 20m) | 0 | 0 | F.CFA | |

| | | | | | | |
|---|---|---|---|---|---|---|
| | | | Arbres forestiers utilitaires mâture (emprise 20m) | 0 | 0 | F.CFA |
| | | | Droit de passage et restrictions | 1 | 5 000 | F.CFA |
| | | | Indemnisation fixe par pylônes | 0 | 0 | F.CFA |
| | | | Nombre d'arbres forestiers | 0 | | |
| | | | **Total PAP** | | **82 897** | **F.CFA** |
| **Gou** | **SE_L6a_TanSom_Gou_0073_0058**<br>Sexe: Masculin<br>vulnérabilité éducationnelle | | Vulnérabilité de genre (femmes de 16 ans et plus) | 2 | 30 000 | F.CFA |
| | | | Vulnérabilité économique | 1 | 25 000 | F.CFA |
| | | | Vulnérabilité sociale | 1 | 25 000 | F.CFA |
| | | | Vulnérabilité physique | 0 | 0 | F.CFA |
| | | | *Nb d'épouse(s) exploitante(s) agricole(s)* | *1* | | |
| | | **SE_L6a_TanSom_Gou_0060_73** | Cultures | 0,00 | 0 | F.CFA |
| | | | Travail du sol | 0,00 | 0 | F.CFA |
| | | | Arbres productifs (emprise 20m) | 3 | 152 250 | F.CFA Anacardium Occidentale( 3-A) |
| | | | Arbres forestiers utilitaires mâture (emprise 20m) | 0 | 0 | F.CFA |
| | | | Droit de passage et restrictions | 1 | 5 000 | F.CFA |
| | | | Indemnisation fixe par pylônes | 0 | 0 | F.CFA |
| | | | Nombre d'arbres forestiers | 0 | | |
| | | | **Total PAP** | | **237 250** | **F.CFA** |
| **Gou** | **SE_L6a_TanSom_Gou_0073_0062**<br>Sexe: Masculin<br>vulnérabilité éducationnelle | | Vulnérabilité de genre (femmes de 16 ans et plus) | 0 | 0 | F.CFA |
| | | | Vulnérabilité économique | 1 | 25 000 | F.CFA |
| | | | Vulnérabilité sociale | 1 | 25 000 | F.CFA |
| | | | Vulnérabilité physique | 0 | 0 | F.CFA |
| | | | *Nb d'épouse(s) exploitante(s) agricole(s)* | *0* | | |

| | | | | | | |
|---|---|---|---|---|---|---|
| | | **SE_L6a_TanSom_Gou_0064_73** | Cultures | 0,00 | 0 | F.CFA | |
| | | | Travail du sol | 0,00 | 0 | F.CFA | |
| | | | Arbres productifs (emprise 20m) | 26 | 1 319 500 | F.CFA | Anacardium Occidentale( 26-A) |
| | | | Arbres forestiers utilitaires mâture (emprise 20m) | 0 | 0 | F.CFA | |
| | | | Droit de passage et restrictions | 1 | 5 000 | F.CFA | |
| | | | Indemnisation fixe par pylônes | 0 | 0 | F.CFA | |
| | | | Nombre d'arbres forestiers | 0 | | | |
| | | | **Total PAP** | | **1 374 500** | **F.CFA** | |
| **Gou** | **SE_L6a_TanSom_Gou_0073_0065**<br>Sexe: Masculin<br>vulnérabilité éducationnelle | | Vulnérabilité de genre (femmes de 16 ans et plus) | 3 | 45 000 | F.CFA | |
| | | | Vulnérabilité économique | 1 | 25 000 | F.CFA | |
| | | | Vulnérabilité sociale | 1 | 25 000 | F.CFA | |
| | | | Vulnérabilité physique | 0 | 0 | F.CFA | |
| | | | *Nb d'épouse(s) exploitante(s) agricole(s)* | *3* | | | |
| | | **SE_L6a_TanSom_Gou_0067_73** | Cultures | 0,00 | 0 | F.CFA | |
| | | | Travail du sol | 0,00 | 0 | F.CFA | |
| | | | Arbres productifs (emprise 20m) | 36 | 1 827 000 | F.CFA | Anacardium Occidentale( 36-A) |
| | | | Arbres forestiers utilitaires mâture (emprise 20m) | 0 | 0 | F.CFA | |
| | | | Droit de passage et restrictions | 1 | 5 000 | F.CFA | |
| | | | Indemnisation fixe par pylônes | 64 | 20 000 | F.CFA | |
| | | | Nombre d'arbres forestiers | 0 | | | |
| | | | **Total PAP** | | **1 947 000** | **F.CFA** | |
| **Gou** | **SE_L6a_TanSom_Gou_0073_0068** | | Vulnérabilité de genre (femmes de 16 ans et plus) | 3 | 45 000 | F.CFA | |

| | | | | | | |
|---|---|---|---|---|---|---|
| | Sexe: Masculin vulnérabilité éducationnelle | | Vulnérabilité économique | 1 | 25 000 | F.CFA | |
| | | | Vulnérabilité sociale | 1 | 25 000 | F.CFA | |
| | | | Vulnérabilité physique | 0 | 0 | F.CFA | |
| | | | *Nb d'épouse(s) exploitante(s) agricole(s)* | *3* | | | |
| | | **SE_L6a_TanSom_Gou_0071_73** | Cultures | 0,34 | 137 490 | F.CFA | arachide, fonio, sorgho |
| | | | Travail du sol | 0,34 | 13 623 | F.CFA | |
| | | | Arbres productifs (emprise 20m) | 23 | 718 750 | F.CFA | Anacardium Occidentale( 23-M) |
| | | | Arbres forestiers utilitaires mâture (emprise 20m) | 0 | 0 | F.CFA | |
| | | | Droit de passage et restrictions | 1 | 5 000 | F.CFA | |
| | | | Indemnisation fixe par pylônes | 0 | 0 | F.CFA | |
| | | | Nombre d'arbres forestiers | 0 | | | |
| | | | **Total PAP** | | **969 863** | **F.CFA** | |
| **Gou** | **SE_L6a_TanSom_Gou_0073_0069** | | Vulnérabilité de genre (femmes de 16 ans et plus) | 0 | 0 | F.CFA | |
| | Sexe: Masculin vulnérabilité éducationnelle | | Vulnérabilité économique | 1 | 25 000 | F.CFA | |
| | | | Vulnérabilité sociale | 1 | 25 000 | F.CFA | |
| | | | Vulnérabilité physique | 0 | 0 | F.CFA | |
| | | | *Nb d'épouse(s) exploitante(s) agricole(s)* | *0* | | | |
| | | **SE_L6a_TanSom_Gou_0072_73** | Cultures | 0,00 | 0 | F.CFA | |
| | | | Travail du sol | 0,00 | 0 | F.CFA | |
| | | | Arbres productifs (emprise 20m) | 0 | 0 | F.CFA | |
| | | | Arbres forestiers utilitaires mâture (emprise 20m) | 0 | 0 | F.CFA | |
| | | | Droit de passage et restrictions | 1 | 5 000 | F.CFA | |
| | | | Indemnisation fixe par pylônes | 0 | 0 | F.CFA | |
| | | | Nombre d'arbres forestiers | 0 | | | |

| | | | | | | |
|---|---|---|---|---|---|---|
| | | **Total PAP** | | **55 000** | **F.CFA** | |
| **Gou** | **SE_L6a_TanSom_Gou_0073_0070**<br>Sexe: Masculin<br>vulnérabilité éducationnelle | Vulnérabilité de genre (femmes de 16 ans et plus) | 1 | 15 000 | F.CFA | |
| | | Vulnérabilité économique | 1 | 25 000 | F.CFA | |
| | | Vulnérabilité sociale | 1 | 25 000 | F.CFA | |
| | | Vulnérabilité physique | 0 | 0 | F.CFA | |
| | | *Nb d'épouse(s) exploitante(s) agricole(s)* | *1* | | | |
| | **SE_L6a_TanSom_Gou_0073_73** | Cultures | 0,00 | 0 | F.CFA | |
| | | Travail du sol | 0,00 | 0 | F.CFA | |
| | | Arbres productifs (emprise 20m) | 44 | 2 233 000 | F.CFA | Anacardium Occidentale( 44-A) |
| | | Arbres forestiers utilitaires mâture (emprise 20m) | 0 | 0 | F.CFA | |
| | | Droit de passage et restrictions | 1 | 5 000 | F.CFA | |
| | | Indemnisation fixe par pylônes | 64 | 20 000 | F.CFA | |
| | | Nombre d'arbres forestiers | 0 | | | |
| | | **Total PAP** | | **2 323 000** | **F.CFA** | |
| **Gou** | **SE_L6a_TanSom_Gou_0073_0071**<br>Sexe: Masculin | Vulnérabilité de genre (femmes de 16 ans et plus) | 3 | 45 000 | F.CFA | |
| | | Vulnérabilité économique | 1 | 25 000 | F.CFA | |
| | | Vulnérabilité sociale | 1 | 25 000 | F.CFA | |
| | | Vulnérabilité physique | 0 | 0 | F.CFA | |
| | | *Nb d'épouse(s) exploitante(s) agricole(s)* | *2* | | | |
| | **SE_L6a_TanSom_Gou_0074_73** | Cultures | 0,03 | 8 370 | F.CFA | arachide |
| | | Travail du sol | 0,03 | 1 240 | F.CFA | |

| | | | | | | |
|---|---|---|---|---|---|---|
| | | | Arbres productifs (emprise 20m) | 5 | 5 000 | F.CFA | Anacardium Occidentale( 5-J) |
| | | | Arbres forestiers utilitaires mâture (emprise 20m) | 0 | 0 | F.CFA | |
| | | | Droit de passage et restrictions | 1 | 5 000 | F.CFA | |
| | | | Indemnisation fixe par pylônes | 0 | 0 | F.CFA | |
| | | | Nombre d'arbres forestiers | 1 | | | |
| | | | **Total PAP** | | **114 610** | **F.CFA** | |
| **Gou** | **SE_L6a_TanSom_Gou_0073_0072** | | Vulnérabilité de genre (femmes de 16 ans et plus) | 1 | 15 000 | F.CFA | |
| | Sexe: Masculin | | Vulnérabilité économique | 1 | 25 000 | F.CFA | |
| | vulnérabilité éducationnelle | | Vulnérabilité sociale | 1 | 25 000 | F.CFA | |
| | | | Vulnérabilité physique | 0 | 0 | F.CFA | |
| | | | *Nb d'épouse(s) exploitante(s) agricole(s)* | *1* | | | |
| | | **SE_L6a_TanSom_Gou_0075_73** | Cultures | 0,00 | 0 | F.CFA | |
| | | | Travail du sol | 0,00 | 0 | F.CFA | |
| | | | Arbres productifs (emprise 20m) | 0 | 0 | F.CFA | |
| | | | Arbres forestiers utilitaires mâture (emprise 20m) | 0 | 0 | F.CFA | |
| | | | Droit de passage et restrictions | 1 | 5 000 | F.CFA | |
| | | | Indemnisation fixe par pylônes | 0 | 0 | F.CFA | |
| | | | Nombre d'arbres forestiers | 0 | | | |
| | | | **Total PAP** | | **70 000** | **F.CFA** | |
| **Gou** | **SE_L6a_TanSom_Gou_0073_0073** | | Vulnérabilité de genre (femmes de 16 ans et plus) | 2 | 30 000 | F.CFA | |
| | Sexe: Masculin | | Vulnérabilité économique | 1 | 25 000 | F.CFA | |
| | vulnérabilité éducationnelle | | Vulnérabilité sociale | 1 | 25 000 | F.CFA | |
| | | | Vulnérabilité physique | 0 | 0 | F.CFA | |
| | | | *Nb d'épouse(s) exploitante(s) agricole(s)* | *1* | | | |

| | | | | | |
|---|---|---|---|---|---|
| | | **SE_L6a_TanSom_Gou_0076_73** | Cultures | 0,00 | 0 F.CFA |
| | | | Travail du sol | 0,00 | 0 F.CFA |
| | | | Arbres productifs (emprise 20m) | 0 | 0 F.CFA |
| | | | Arbres forestiers utilitaires mâture (emprise 20m) | 0 | 0 F.CFA |
| | | | Droit de passage et restrictions | 1 | 5 000 F.CFA |
| | | | Indemnisation fixe par pylônes | 0 | 0 F.CFA |
| | | | Nombre d'arbres forestiers | 0 | |
| | | | **Total PAP** | | **85 000 F.CFA** |
| **Gou** | **SE_L6a_TanSom_Gou_0073_0078**<br>Sexe: Masculin<br>vulnérabilité éducationnelle | | Vulnérabilité de genre (femmes de 16 ans et plus) | 0 | 0 F.CFA |
| | | | Vulnérabilité économique | 1 | 25 000 F.CFA |
| | | | Vulnérabilité sociale | 1 | 25 000 F.CFA |
| | | | Vulnérabilité physique | 0 | 0 F.CFA |
| | | | *Nb d'épouse(s) exploitante(s) agricole(s)* | *0* | |
| | | **SE_L6a_TanSom_Gou_0081_73** | Cultures | 0,00 | 0 F.CFA |
| | | | Travail du sol | 0,00 | 0 F.CFA |
| | | | Arbres productifs (emprise 20m) | 0 | 0 F.CFA |
| | | | Arbres forestiers utilitaires mâture (emprise 20m) | 0 | 0 F.CFA |
| | | | Droit de passage et restrictions | 1 | 5 000 F.CFA |
| | | | Indemnisation fixe par pylônes | 64 | 20 000 F.CFA |
| | | | Nombre d'arbres forestiers | 113 | |
| | | | **Total PAP** | | **75 000 F.CFA** |
| **Gou** | **SE_L6a_TanSom_Gou_0073_0080**<br>Sexe: Masculin<br>vulnérabilité éducationnelle | | Vulnérabilité de genre (femmes de 16 ans et plus) | 0 | 0 F.CFA |
| | | | Vulnérabilité économique | 1 | 25 000 F.CFA |
| | | | Vulnérabilité sociale | 1 | 25 000 F.CFA |
| | | | Vulnérabilité physique | 0 | 0 F.CFA |
| | | | *Nb d'épouse(s) exploitante(s) agricole(s)* | *0* | |

| | | | | | | |
|---|---|---|---|---|---|---|
| | | **SE_L6a_TanSom_Gou_0083_73** | Cultures | 0,00 | 0 | F.CFA | |
| | | | Travail du sol | 0,00 | 0 | F.CFA | |
| | | | Arbres productifs (emprise 20m) | 3 | 3 000 | F.CFA | Anacardium Occidentale( 3-J) |
| | | | Arbres forestiers utilitaires mâture (emprise 20m) | 0 | 0 | F.CFA | |
| | | | Droit de passage et restrictions | 1 | 5 000 | F.CFA | |
| | | | Indemnisation fixe par pylônes | 0 | 0 | F.CFA | |
| | | | Nombre d'arbres forestiers | 0 | | | |
| | | | **Total PAP** | | **58 000** | **F.CFA** | |
| **Gou** | **SE_L6a_TanSom_Gou_0073_0115**<br>Sexe: Masculin<br>vulnérabilité éducationnelle | | Vulnérabilité de genre (femmes de 16 ans et plus) | 2 | 30 000 | F.CFA | |
| | | | Vulnérabilité économique | 1 | 25 000 | F.CFA | |
| | | | Vulnérabilité sociale | 1 | 25 000 | F.CFA | |
| | | | Vulnérabilité physique | 0 | 0 | F.CFA | |
| | | | *Nb d'épouse(s) exploitante(s) agricole(s)* | *2* | | | |
| | | **SE_L6a_TanSom_Gou_0118_73** | Cultures | 0,28 | 194 152 | F.CFA | riz |
| | | | Travail du sol | 0,28 | 11 094 | F.CFA | |
| | | | Arbres productifs (emprise 20m) | 0 | 0 | F.CFA | |
| | | | Arbres forestiers utilitaires mâture (emprise 20m) | 0 | 0 | F.CFA | |
| | | | Droit de passage et restrictions | 1 | 5 000 | F.CFA | |
| | | | Indemnisation fixe par pylônes | 0 | 0 | F.CFA | |
| | | | Nombre d'arbres forestiers | 0 | | | |
| | | | **Total PAP** | | **290 247** | **F.CFA** | |
| **Gou** | **SE_L6a_TanSom_Gou_0073_0116**<br>Sexe: Masculin<br>vulnérabilité éducationnelle | | Vulnérabilité de genre (femmes de 16 ans et plus) | 1 | 15 000 | F.CFA | |
| | | | Vulnérabilité économique | 1 | 25 000 | F.CFA | |
| | | | Vulnérabilité sociale | 1 | 25 000 | F.CFA | |
| | | | Vulnérabilité physique | 0 | 0 | F.CFA | |

| | | | | | | |
|---|---|---|---|---|---|---|
| | | *Nb d'épouse(s) exploitante(s) agricole(s)* | *1* | | | |
| | | | | | | |
| | **SE_L6a_TanSom_Gou_0119_73** | Cultures | 0,19 | 135 395 | F.CFA | riz |
| | | Travail du sol | 0,19 | 7 737 | F.CFA | |
| | | Arbres productifs (emprise 20m) | 0 | 0 | F.CFA | |
| | | Arbres forestiers utilitaires mâture (emprise 20m) | 0 | 0 | F.CFA | |
| | | Droit de passage et restrictions | 1 | 5 000 | F.CFA | |
| | | Indemnisation fixe par pylônes | 0 | 0 | F.CFA | |
| | | Nombre d'arbres forestiers | 0 | | | |
| | | | | | | |
| | | **Total PAP** | | **213 132** | **F.CFA** | |
| | | | | | | |
| **Gou** | **SE_L6a_TanSom_Gou_0073_0117**<br>Sexe: Masculin<br>vulnérabilité éducationnelle | Vulnérabilité de genre (femmes de 16 ans et plus) | 3 | 45 000 | F.CFA | |
| | | Vulnérabilité économique | 1 | 25 000 | F.CFA | |
| | | Vulnérabilité sociale | 1 | 25 000 | F.CFA | |
| | | Vulnérabilité physique | 1 | 15 000 | F.CFA | |
| | | *Nb d'épouse(s) exploitante(s) agricole(s)* | *3* | | | |
| | | | | | | |
| | **SE_L6a_TanSom_Gou_0120_73** | Cultures | 0,13 | 90 381 | F.CFA | riz |
| | | Travail du sol | 0,13 | 5 165 | F.CFA | |
| | | Arbres productifs (emprise 20m) | 0 | 0 | F.CFA | |
| | | Arbres forestiers utilitaires mâture (emprise 20m) | 0 | 0 | F.CFA | |
| | | Droit de passage et restrictions | 1 | 5 000 | F.CFA | |
| | | Indemnisation fixe par pylônes | 0 | 0 | F.CFA | |
| | | Nombre d'arbres forestiers | 0 | | | |
| | | | | | | |
| | | **Total PAP** | | **210 545** | **F.CFA** | |
| | | | | | | |
| **Gou** | **SE_L6a_TanSom_Gou_0073_0118**<br>Sexe: Masculin<br>vulnérabilité éducationnelle | Vulnérabilité de genre (femmes de 16 ans et plus) | 2 | 30 000 | F.CFA | |
| | | Vulnérabilité économique | 1 | 25 000 | F.CFA | |
| | | Vulnérabilité sociale | 1 | 25 000 | F.CFA | |
| | | Vulnérabilité physique | 0 | 0 | F.CFA | |

| | | | | | | |
|---|---|---|---|---|---|---|
| | | *Nb d'épouse(s) exploitante(s) agricole(s)* | *0* | | | |
| | | | | | | |
| | **SE_L6a_TanSom_Gou_0121_73** | Cultures | 0,62 | 432 832 | F.CFA | riz |
| | | Travail du sol | 0,62 | 24 733 | F.CFA | |
| | | Arbres productifs (emprise 20m) | 0 | 0 | F.CFA | |
| | | Arbres forestiers utilitaires mâture (emprise 20m) | 0 | 0 | F.CFA | |
| | | Droit de passage et restrictions | 1 | 5 000 | F.CFA | |
| | | Indemnisation fixe par pylônes | 64 | 20 000 | F.CFA | |
| | | Nombre d'arbres forestiers | 0 | | | |
| | | | | | | |
| | | **Total PAP** | | **562 566** | **F.CFA** | |
| | | | | | | |
| **Gou** | **SE_L6a_TanSom_Gou_0073_0120**<br>Personne morale | | | | | |
| | | | | | | |
| | **SE_L6a_TanSom_Gou_0124_73** | Cultures | 0,00 | 0 | F.CFA | |
| | | Travail du sol | 0,00 | 0 | F.CFA | |
| | | Arbres productifs (emprise 20m) | 0 | 0 | F.CFA | |
| | | Arbres forestiers utilitaires mâture (emprise 20m) | 0 | 0 | F.CFA | |
| | | Droit de passage et restrictions | 1 | 0 | F.CFA | |
| | | Indemnisation fixe par pylônes | 64 | 0 | F.CFA | |
| | | Nombre d'arbres forestiers | 77 | | | |
| | | | | | | |
| | | **Total PAP** | | **0** | **F.CFA** | |
| | | | | | | |
| **Gou** | **SE_L6a_TanSom_Gou_0073_0121**<br>Sexe: Masculin<br>vulnérabilité éducationnelle | Vulnérabilité de genre (femmes de 16 ans et plus) | 2 | 30 000 | F.CFA | |
| | | Vulnérabilité économique | 1 | 25 000 | F.CFA | |
| | | Vulnérabilité sociale | 1 | 25 000 | F.CFA | |
| | | Vulnérabilité physique | 0 | 0 | F.CFA | |
| | | *Nb d'épouse(s) exploitante(s) agricole(s)* | *2* | | | |
| | | | | | | |

| | | | | | |
|---|---|---|---|---|---|
| | | **SE_L6a_TanSom_Gou_0125_73** | Cultures | 0,00 | 0 | F.CFA |
| | | | Travail du sol | 0,00 | 0 | F.CFA |
| | | | Arbres productifs (emprise 20m) | 0 | 0 | F.CFA |
| | | | Arbres forestiers utilitaires mâture (emprise 20m) | 0 | 0 | F.CFA |
| | | | Droit de passage et restrictions | 1 | 5 000 | F.CFA |
| | | | Indemnisation fixe par pylônes | 64 | 20 000 | F.CFA |
| | | | Nombre d'arbres forestiers | 0 | | |
| | | | **Total PAP** | | **105 000** | **F.CFA** |
| **Gou** | **SE_L6a_TanSom_Gou_0073_0122**<br>Sexe: Masculin<br>vulnérabilité éducationnelle | | Vulnérabilité de genre (femmes de 16 ans et plus) | 2 | 30 000 | F.CFA |
| | | | Vulnérabilité économique | 1 | 25 000 | F.CFA |
| | | | Vulnérabilité sociale | 1 | 25 000 | F.CFA |
| | | | Vulnérabilité physique | 0 | 0 | F.CFA |
| | | | *Nb d'épouse(s) exploitante(s) agricole(s)* | *2* | | |
| | | **SE_L6a_TanSom_Gou_0126_73** | Cultures | 0,00 | 0 | F.CFA |
| | | | Travail du sol | 0,00 | 0 | F.CFA |
| | | | Arbres productifs (emprise 20m) | 0 | 0 | F.CFA |
| | | | Arbres forestiers utilitaires mâture (emprise 20m) | 0 | 0 | F.CFA |
| | | | Droit de passage et restrictions | 1 | 5 000 | F.CFA |
| | | | Indemnisation fixe par pylônes | 0 | 0 | F.CFA |
| | | | Nombre d'arbres forestiers | 0 | | |
| | | | **Total PAP** | | **85 000** | **F.CFA** |
| **Gou** | **SE_L6a_TanSom_Gou_0073_0123**<br>Sexe: Masculin<br>vulnérabilité éducationnelle | | Vulnérabilité de genre (femmes de 16 ans et plus) | 0 | 0 | F.CFA |
| | | | Vulnérabilité économique | 1 | 25 000 | F.CFA |
| | | | Vulnérabilité sociale | 1 | 25 000 | F.CFA |
| | | | Vulnérabilité physique | 0 | 0 | F.CFA |
| | | | *Nb d'épouse(s) exploitante(s) agricole(s)* | *0* | | |

| | | | | | | |
|---|---|---|---|---|---|---|
| | | **SE_L6a_TanSom_Gou_0127_73** | Cultures | 0,16 | 111 374 | F.CFA | riz |
| | | | Travail du sol | 0,16 | 6 364 | F.CFA | |
| | | | Arbres productifs (emprise 20m) | 0 | 0 | F.CFA | |
| | | | Arbres forestiers utilitaires mâture (emprise 20m) | 0 | 0 | F.CFA | |
| | | | Droit de passage et restrictions | 1 | 5 000 | F.CFA | |
| | | | Indemnisation fixe par pylônes | 0 | 0 | F.CFA | |
| | | | Nombre d'arbres forestiers | 0 | | | |
| | | | **Total PAP** | | **172 739** | **F.CFA** | |
| **Gou** | **SE_L6a_TanSom_Gou_0073_0124**<br>Sexe: Masculin<br>vulnérabilité éducationnelle | | Vulnérabilité de genre (femmes de 16 ans et plus) | 3 | 45 000 | F.CFA | |
| | | | Vulnérabilité économique | 1 | 25 000 | F.CFA | |
| | | | Vulnérabilité sociale | 1 | 25 000 | F.CFA | |
| | | | Vulnérabilité physique | 0 | 0 | F.CFA | |
| | | | *Nb d'épouse(s) exploitante(s) agricole(s)* | *3* | | | |
| | | **SE_L6a_TanSom_Gou_0128_73** | Cultures | 0,00 | 0 | F.CFA | |
| | | | Travail du sol | 0,00 | 0 | F.CFA | |
| | | | Arbres productifs (emprise 20m) | 0 | 0 | F.CFA | |
| | | | Arbres forestiers utilitaires mâture (emprise 20m) | 0 | 0 | F.CFA | |
| | | | Droit de passage et restrictions | 1 | 5 000 | F.CFA | |
| | | | Indemnisation fixe par pylônes | 0 | 0 | F.CFA | |
| | | | Nombre d'arbres forestiers | 0 | | | |
| | | | **Total PAP** | | **100 000** | **F.CFA** | |
| **Gou** | **SE_L6a_TanSom_Gou_0073_0125**<br>Sexe: Masculin<br>vulnérabilité éducationnelle | | Vulnérabilité de genre (femmes de 16 ans et plus) | 3 | 45 000 | F.CFA | |
| | | | Vulnérabilité économique | 1 | 25 000 | F.CFA | |
| | | | Vulnérabilité sociale | 1 | 25 000 | F.CFA | |
| | | | Vulnérabilité physique | 0 | 0 | F.CFA | |
| | | | *Nb d'épouse(s) exploitante(s) agricole(s)* | *3* | | | |

| | | | | | | |
|---|---|---|---|---|---|---|
| | | **SE_L6a_TanSom_Gou_0129_73** | Cultures | 0,37 | 259 313 | F.CFA | riz |
| | | | Travail du sol | 0,37 | 14 818 | F.CFA | |
| | | | Arbres productifs (emprise 20m) | 0 | 0 | F.CFA | |
| | | | Arbres forestiers utilitaires mâture (emprise 20m) | 0 | 0 | F.CFA | |
| | | | Droit de passage et restrictions | 1 | 5 000 | F.CFA | |
| | | | Indemnisation fixe par pylônes | 64 | 20 000 | F.CFA | |
| | | | Nombre d'arbres forestiers | 0 | | | |
| | | | **Total PAP** | | **394 131** | **F.CFA** | |
| **Gou** | **SE_L6a_TanSom_Gou_0073_0126**<br>Sexe: Masculin<br>vulnérabilité éducationnelle | | Vulnérabilité de genre (femmes de 16 ans et plus) | 1 | 15 000 | F.CFA | |
| | | | Vulnérabilité économique | 1 | 25 000 | F.CFA | |
| | | | Vulnérabilité sociale | 1 | 25 000 | F.CFA | |
| | | | Vulnérabilité physique | 0 | 0 | F.CFA | |
| | | | *Nb d'épouse(s) exploitante(s) agricole(s)* | *1* | | | |
| | | **SE_L6a_TanSom_Gou_0130_73** | Cultures | 0,60 | 161 260 | F.CFA | arachide |
| | | | Travail du sol | 0,60 | 23 890 | F.CFA | |
| | | | Arbres productifs (emprise 20m) | 0 | 0 | F.CFA | |
| | | | Arbres forestiers utilitaires mâture (emprise 20m) | 0 | 0 | F.CFA | |
| | | | Droit de passage et restrictions | 1 | 5 000 | F.CFA | |
| | | | Indemnisation fixe par pylônes | 64 | 20 000 | F.CFA | |
| | | | Nombre d'arbres forestiers | 0 | | | |
| | | | **Total PAP** | | **275 151** | **F.CFA** | |
| **Kaf** | **SE_L1a_BirTam_Kaf_0025_0001**<br>Sexe: Masculin<br>vulnérabilité éducationnelle | | Vulnérabilité de genre (femmes de 16 ans et plus) | 1 | 15 000 | F.CFA | |
| | | | Vulnérabilité économique | 1 | 25 000 | F.CFA | |
| | | | Vulnérabilité sociale | 1 | 25 000 | F.CFA | |
| | | | Vulnérabilité physique | 0 | 0 | F.CFA | |
| | | | *Nb d'épouse(s) exploitante(s) agricole(s)* | *1* | | | |

| | | | | | | | |
|---|---|---|---|---|---|---|---|
| | | **SE_L1a_BirTam_Kaf_0001_25** | Cultures | 0,90 | 228 749 | F.CFA | arachide, mil |
| | | | Travail du sol | 0,90 | 35 882 | F.CFA | |
| | | | Arbres productifs (emprise 20m) | 0 | 0 | F.CFA | |
| | | | Arbres forestiers utilitaires mâture (emprise 20m) | 1 | 20 000 | F.CFA | Cordyla Pinnata( 1) |
| | | | Droit de passage et restrictions | 1 | 5 000 | F.CFA | |
| | | | Indemnisation fixe par pylônes | 0 | 0 | F.CFA | |
| | | | Nombre d'arbres forestiers | 0 | | | |
| | | | **Total PAP** | | **354 631** | **F.CFA** | |
| **Kaf** | **SE_L1a_BirTam_Kaf_0025_0002** | | Vulnérabilité de genre (femmes de 16 ans et plus) | 2 | 30 000 | F.CFA | |
| | Sexe: Masculin | | Vulnérabilité économique | 1 | 25 000 | F.CFA | |
| | vulnérabilité éducationnelle | | Vulnérabilité sociale | 1 | 25 000 | F.CFA | |
| | | | Vulnérabilité physique | 1 | 15 000 | F.CFA | |
| | | | *Nb d'épouse(s) exploitante(s) agricole(s)* | *2* | | | |
| | | **SE_L1a_BirTam_Kaf_0002_25** | Cultures | 0,63 | 169 812 | F.CFA | arachide |
| | | | Travail du sol | 0,63 | 25 157 | F.CFA | |
| | | | Arbres productifs (emprise 20m) | 0 | 0 | F.CFA | |
| | | | Arbres forestiers utilitaires mâture (emprise 20m) | 0 | 0 | F.CFA | |
| | | | Droit de passage et restrictions | 1 | 5 000 | F.CFA | |
| | | | Indemnisation fixe par pylônes | 0 | 0 | F.CFA | |
| | | | Nombre d'arbres forestiers | 2 | | | |
| | | | **Total PAP** | | **294 969** | **F.CFA** | |
| **Kaf** | **SE_L1a_BirTam_Kaf_0025_0003** | | Vulnérabilité de genre (femmes de 16 ans et plus) | 3 | 45 000 | F.CFA | |
| | Sexe: Masculin | | Vulnérabilité économique | 1 | 25 000 | F.CFA | |
| | vulnérabilité éducationnelle | | Vulnérabilité sociale | 1 | 25 000 | F.CFA | |
| | | | Vulnérabilité physique | 0 | 0 | F.CFA | |
| | | | *Nb d'épouse(s) exploitante(s) agricole(s)* | *1* | | | |

| | | | | | | | |
|---|---|---|---|---|---|---|---|
| | | **SE_L1a_BirTam_Kaf_0003_25** | Cultures | 0,52 | 123 935 | F.CFA | mil |
| | | | Travail du sol | 0,52 | 20 656 | F.CFA | |
| | | | Arbres productifs (emprise 20m) | 0 | 0 | F.CFA | |
| | | | Arbres forestiers utilitaires mâture (emprise 20m) | 0 | 0 | F.CFA | |
| | | | Droit de passage et restrictions | 1 | 5 000 | F.CFA | |
| | | | Indemnisation fixe par pylônes | 64 | 20 000 | F.CFA | |
| | | | Nombre d'arbres forestiers | 0 | | | |
| | | | **Total PAP** | | **264 591** | **F.CFA** | |
| **Kaf** | **SE_L1a_BirTam_Kaf_0025_0004_R1**<br>Sexe: Masculin<br>vulnérabilité éducationnelle | | Vulnérabilité de genre (femmes de 16 ans et plus) | 3 | 45 000 | F.CFA | |
| | | | Vulnérabilité économique | 1 | 25 000 | F.CFA | |
| | | | Vulnérabilité sociale | 1 | 25 000 | F.CFA | |
| | | | Vulnérabilité physique | 0 | 0 | F.CFA | |
| | | | *Nb d'épouse(s) exploitante(s) agricole(s)* | *0* | | | |
| | | **SE_L1a_BirTam_Kaf_0004_25_R1** | Cultures | 0,00 | 0 | F.CFA | |
| | | | Travail du sol | 0,00 | 0 | F.CFA | |
| | | | Arbres productifs (emprise 20m) | 0 | 0 | F.CFA | |
| | | | Arbres forestiers utilitaires mâture (emprise 20m) | 0 | 0 | F.CFA | |
| | | | Droit de passage et restrictions | 1 | 5 000 | F.CFA | |
| | | | Indemnisation fixe par pylônes | 0 | 0 | F.CFA | |
| | | | Nombre d'arbres forestiers | 0 | | | |
| | | | **Total PAP** | | **100 000** | **F.CFA** | |
| **Kaf** | **SE_L1a_BirTam_Kaf_0025_0005**<br>Sexe: Masculin<br>vulnérabilité éducationnelle | | Vulnérabilité de genre (femmes de 16 ans et plus) | 5 | 75 000 | F.CFA | |
| | | | Vulnérabilité économique | 1 | 25 000 | F.CFA | |
| | | | Vulnérabilité sociale | 1 | 25 000 | F.CFA | |
| | | | Vulnérabilité physique | 0 | 0 | F.CFA | |
| | | | *Nb d'épouse(s) exploitante(s) agricole(s)* | *2* | | | |

| | | | | | | | |
|---|---|---|---|---|---|---|---|
| | | **SE_L1a_BirTam_Kaf_0005_25** | Cultures | 0,55 | 148 148 | F.CFA | arachide |
| | | | Travail du sol | 0,55 | 21 948 | F.CFA | |
| | | | Arbres productifs (emprise 20m) | 0 | 0 | F.CFA | |
| | | | Arbres forestiers utilitaires mâture (emprise 20m) | 0 | 0 | F.CFA | |
| | | | Droit de passage et restrictions | 1 | 5 000 | F.CFA | |
| | | | Indemnisation fixe par pylônes | 64 | 20 000 | F.CFA | |
| | | | Nombre d'arbres forestiers | 0 | | | |
| | | | **Total PAP** | | **320 095** | **F.CFA** | |
| **Kaf** | **SE_L1a_BirTam_Kaf_0025_0005_R1**<br>Sexe: Masculin<br>vulnérabilité éducationnelle | | Vulnérabilité de genre (femmes de 16 ans et plus) | 3 | 45 000 | F.CFA | |
| | | | Vulnérabilité économique | 1 | 25 000 | F.CFA | |
| | | | Vulnérabilité sociale | 1 | 25 000 | F.CFA | |
| | | | Vulnérabilité physique | 0 | 0 | F.CFA | |
| | | | *Nb d'épouse(s) exploitante(s) agricole(s)* | *2* | | | |
| | | **SE_L1a_BirTam_Kaf_0005_25_R1** | Cultures | 0,00 | 0 | F.CFA | |
| | | | Travail du sol | 0,00 | 0 | F.CFA | |
| | | | Arbres productifs (emprise 20m) | 0 | 0 | F.CFA | |
| | | | Arbres forestiers utilitaires mâture (emprise 20m) | 0 | 0 | F.CFA | |
| | | | Droit de passage et restrictions | 1 | 5 000 | F.CFA | |
| | | | Indemnisation fixe par pylônes | 0 | 0 | F.CFA | |
| | | | Nombre d'arbres forestiers | 0 | | | |
| | | | **Total PAP** | | **100 000** | **F.CFA** | |
| **Kaf** | **SE_L1a_BirTam_Kaf_0025_0006**<br>Sexe: Masculin<br>vulnérabilité éducationnelle | | Vulnérabilité de genre (femmes de 16 ans et plus) | 2 | 30 000 | F.CFA | |
| | | | Vulnérabilité économique | 1 | 25 000 | F.CFA | |
| | | | Vulnérabilité sociale | 1 | 25 000 | F.CFA | |
| | | | Vulnérabilité physique | 0 | 0 | F.CFA | |
| | | | *Nb d'épouse(s) exploitante(s) agricole(s)* | *1* | | | |

| | | | | | | | |
|---|---|---|---|---|---|---|---|
| | | **SE_L1a_BirTam_Kaf_0006_25** | Cultures | 0,11 | 29 552 | F.CFA | arachide |
| | | | Travail du sol | 0,11 | 4 378 | F.CFA | |
| | | | Arbres productifs (emprise 20m) | 0 | 0 | F.CFA | |
| | | | Arbres forestiers utilitaires mâture (emprise 20m) | 0 | 0 | F.CFA | |
| | | | Droit de passage et restrictions | 1 | 5 000 | F.CFA | |
| | | | Indemnisation fixe par pylônes | 0 | 0 | F.CFA | |
| | | | Nombre d'arbres forestiers | 0 | | | |
| | | | **Total PAP** | | **118 930** | **F.CFA** | |
| **Kaf** | **SE_L1a_BirTam_Kaf_0025_0006_R1**<br>Sexe: Masculin<br>vulnérabilité éducationnelle | | Vulnérabilité de genre (femmes de 16 ans et plus) | 1 | 15 000 | F.CFA | |
| | | | Vulnérabilité économique | 1 | 25 000 | F.CFA | |
| | | | Vulnérabilité sociale | 1 | 25 000 | F.CFA | |
| | | | Vulnérabilité physique | 0 | 0 | F.CFA | |
| | | | *Nb d'épouse(s) exploitante(s) agricole(s)* | *1* | | | |
| | | **SE_L1a_BirTam_Kaf_0006_25_R1** | Cultures | 0,57 | 300 473 | F.CFA | sorgho |
| | | | Travail du sol | 0,57 | 22 677 | F.CFA | |
| | | | Arbres productifs (emprise 20m) | 0 | 0 | F.CFA | |
| | | | Arbres forestiers utilitaires mâture (emprise 20m) | 0 | 0 | F.CFA | |
| | | | Droit de passage et restrictions | 1 | 5 000 | F.CFA | |
| | | | Indemnisation fixe par pylônes | 0 | 0 | F.CFA | |
| | | | Nombre d'arbres forestiers | 0 | | | |
| | | | **Total PAP** | | **393 151** | **F.CFA** | |
| **Kaf** | **SE_L1a_BirTam_Kaf_0025_0007**<br>Sexe: Masculin<br>vulnérabilité éducationnelle | | Vulnérabilité de genre (femmes de 16 ans et plus) | 3 | 45 000 | F.CFA | |
| | | | Vulnérabilité économique | 1 | 25 000 | F.CFA | |
| | | | Vulnérabilité sociale | 1 | 25 000 | F.CFA | |
| | | | Vulnérabilité physique | 0 | 0 | F.CFA | |
| | | | *Nb d'épouse(s) exploitante(s) agricole(s)* | *3* | | | |

| | | | | | | | |
|---|---|---|---|---|---|---|---|
| | | **SE_L1a_BirTam_Kaf_0007_25** | Cultures | 0,58 | 156 456 | F.CFA | arachide |
| | | | Travail du sol | 0,58 | 23 179 | F.CFA | |
| | | | Arbres productifs (emprise 20m) | 0 | 0 | F.CFA | |
| | | | Arbres forestiers utilitaires mâture (emprise 20m) | 0 | 0 | F.CFA | |
| | | | Droit de passage et restrictions | 1 | 5 000 | F.CFA | |
| | | | Indemnisation fixe par pylônes | 0 | 0 | F.CFA | |
| | | | Nombre d'arbres forestiers | 0 | | | |
| | | | **Total PAP** | | **279 635** | **F.CFA** | |
| **Kaf** | **SE_L1a_BirTam_Kaf_0025_0008**<br>Sexe: Masculin<br>vulnérabilité éducationnelle | | Vulnérabilité de genre (femmes de 16 ans et plus) | 2 | 30 000 | F.CFA | |
| | | | Vulnérabilité économique | 1 | 25 000 | F.CFA | |
| | | | Vulnérabilité sociale | 1 | 25 000 | F.CFA | |
| | | | Vulnérabilité physique | 0 | 0 | F.CFA | |
| | | | *Nb d'épouse(s) exploitante(s) agricole(s)* | *1* | | | |
| | | **SE_L1a_BirTam_Kaf_0008_25** | Cultures | 0,28 | 67 067 | F.CFA | mil |
| | | | Travail du sol | 0,28 | 11 178 | F.CFA | |
| | | | Arbres productifs (emprise 20m) | 0 | 0 | F.CFA | |
| | | | Arbres forestiers utilitaires mâture (emprise 20m) | 0 | 0 | F.CFA | |
| | | | Droit de passage et restrictions | 1 | 5 000 | F.CFA | |
| | | | Indemnisation fixe par pylônes | 0 | 0 | F.CFA | |
| | | | Nombre d'arbres forestiers | 0 | | | |
| | | | **Total PAP** | | **163 245** | **F.CFA** | |
| **Kaf** | **SE_L1a_BirTam_Kaf_0025_0009**<br>Sexe: Masculin<br>vulnérabilité éducationnelle | | Vulnérabilité de genre (femmes de 16 ans et plus) | 2 | 30 000 | F.CFA | |
| | | | Vulnérabilité économique | 1 | 25 000 | F.CFA | |
| | | | Vulnérabilité sociale | 1 | 25 000 | F.CFA | |
| | | | Vulnérabilité physique | 0 | 0 | F.CFA | |
| | | | *Nb d'épouse(s) exploitante(s) agricole(s)* | *2* | | | |

| | | | | | | | |
|---|---|---|---|---|---|---|---|
| | | **SE_L1a_BirTam_Kaf_0009_25** | Cultures | 0,00 | 0 | F.CFA | |
| | | | Travail du sol | 0,00 | 0 | F.CFA | |
| | | | Arbres productifs (emprise 20m) | 0 | 0 | F.CFA | |
| | | | Arbres forestiers utilitaires mâture (emprise 20m) | 0 | 0 | F.CFA | |
| | | | Droit de passage et restrictions | 1 | 5 000 | F.CFA | |
| | | | Indemnisation fixe par pylônes | 0 | 0 | F.CFA | |
| | | | Nombre d'arbres forestiers | 0 | | | |
| | | | **Total PAP** | | **85 000** | **F.CFA** | |
| **Kaf** | **SE_L1a_BirTam_Kaf_0025_0010**<br>Sexe: Masculin<br>vulnérabilité éducationnelle | | Vulnérabilité de genre (femmes de 16 ans et plus) | 4 | 60 000 | F.CFA | |
| | | | Vulnérabilité économique | 1 | 25 000 | F.CFA | |
| | | | Vulnérabilité sociale | 1 | 25 000 | F.CFA | |
| | | | Vulnérabilité physique | 0 | 0 | F.CFA | |
| | | | *Nb d'épouse(s) exploitante(s) agricole(s)* | *4* | | | |
| | | **SE_L1a_BirTam_Kaf_0010_25** | Cultures | 1,47 | 397 071 | F.CFA | arachide |
| | | | Travail du sol | 1,47 | 58 825 | F.CFA | |
| | | | Arbres productifs (emprise 20m) | 0 | 0 | F.CFA | |
| | | | Arbres forestiers utilitaires mâture (emprise 20m) | 0 | 0 | F.CFA | |
| | | | Droit de passage et restrictions | 1 | 5 000 | F.CFA | |
| | | | Indemnisation fixe par pylônes | 64 | 20 000 | F.CFA | |
| | | | Nombre d'arbres forestiers | 1 | | | |
| | | | **Total PAP** | | **590 897** | **F.CFA** | |
| **Kaf** | **SE_L1a_BirTam_Kaf_0025_0011**<br>Sexe: Masculin<br>vulnérabilité éducationnelle | | Vulnérabilité de genre (femmes de 16 ans et plus) | 3 | 45 000 | F.CFA | |
| | | | Vulnérabilité économique | 1 | 25 000 | F.CFA | |
| | | | Vulnérabilité sociale | 1 | 25 000 | F.CFA | |
| | | | Vulnérabilité physique | 0 | 0 | F.CFA | |
| | | | *Nb d'épouse(s) exploitante(s) agricole(s)* | *3* | | | |

| | | | | | | |
|---|---|---|---|---|---|---|
| | | **SE_L1a_BirTam_Kaf_0012_25** | Cultures | 0,18 | 48 334 | F.CFA | arachide |
| | | | Travail du sol | 0,18 | 7 161 | F.CFA | |
| | | | Arbres productifs (emprise 20m) | 0 | 0 | F.CFA | |
| | | | Arbres forestiers utilitaires mâture (emprise 20m) | 2 | 40 000 | F.CFA | Cordyla Pinnata( 2) |
| | | | Droit de passage et restrictions | 1 | 5 000 | F.CFA | |
| | | | Indemnisation fixe par pylônes | 0 | 0 | F.CFA | |
| | | | Nombre d'arbres forestiers | 1 | | | |
| | | | **Total PAP** | | **195 494** | **F.CFA** | |
| **Kaf** | **SE_L1a_BirTam_Kaf_0025_0012**<br>Sexe: Masculin<br>vulnérabilité éducationnelle | | Vulnérabilité de genre (femmes de 16 ans et plus) | 2 | 30 000 | F.CFA | |
| | | | Vulnérabilité économique | 1 | 25 000 | F.CFA | |
| | | | Vulnérabilité sociale | 1 | 25 000 | F.CFA | |
| | | | Vulnérabilité physique | 0 | 0 | F.CFA | |
| | | | *Nb d'épouse(s) exploitante(s) agricole(s)* | *2* | | | |
| | | **SE_L1a_BirTam_Kaf_0013_25** | Cultures | 0,00 | 0 | F.CFA | |
| | | | Travail du sol | 0,00 | 0 | F.CFA | |
| | | | Arbres productifs (emprise 20m) | 0 | 0 | F.CFA | |
| | | | Arbres forestiers utilitaires mâture (emprise 20m) | 1 | 20 000 | F.CFA | Cordyla Pinnata( 1) |
| | | | Droit de passage et restrictions | 1 | 5 000 | F.CFA | |
| | | | Indemnisation fixe par pylônes | 64 | 20 000 | F.CFA | |
| | | | Nombre d'arbres forestiers | 0 | | | |
| | | | **Total PAP** | | **125 000** | **F.CFA** | |
| **Kaf** | **SE_L1a_BirTam_Kaf_0025_0013**<br>Sexe: Masculin<br>vulnérabilité éducationnelle | | Vulnérabilité de genre (femmes de 16 ans et plus) | 1 | 15 000 | F.CFA | |
| | | | Vulnérabilité économique | 1 | 25 000 | F.CFA | |
| | | | Vulnérabilité sociale | 1 | 25 000 | F.CFA | |
| | | | Vulnérabilité physique | 0 | 0 | F.CFA | |

| | | | | | | |
|---|---|---|---|---|---|---|
| | | | *Nb d'épouse(s) exploitante(s) agricole(s)* | *1* | | |
| | | | | | | |
| | | **SE_L1a_BirTam_Kaf_0014_25** | Cultures | 0,00 | 1 121 | F.CFA arachide |
| | | | Travail du sol | 0,00 | 166 | F.CFA |
| | | | Arbres productifs (emprise 20m) | 0 | 0 | F.CFA |
| | | | Arbres forestiers utilitaires mâture (emprise 20m) | 0 | 0 | F.CFA |
| | | | Droit de passage et restrictions | 1 | 5 000 | F.CFA |
| | | | Indemnisation fixe par pylônes | 0 | 0 | F.CFA |
| | | | Nombre d'arbres forestiers | 0 | | |
| | | | | | | |
| | | | **Total PAP** | | **71 287** | **F.CFA** |
| | | | | | | |
| **Kaf** | **SE_L1a_BirTam_Kaf_0025_0014**<br>Sexe: Masculin<br>vulnérabilité éducationnelle | | Vulnérabilité de genre (femmes de 16 ans et plus) | 3 | 45 000 | F.CFA |
| | | | Vulnérabilité économique | 1 | 25 000 | F.CFA |
| | | | Vulnérabilité sociale | 1 | 25 000 | F.CFA |
| | | | Vulnérabilité physique | 0 | 0 | F.CFA |
| | | | *Nb d'épouse(s) exploitante(s) agricole(s)* | *2* | | |
| | | | | | | |
| | | **SE_L1a_BirTam_Kaf_0015_25** | Cultures | 2,73 | 736 560 | F.CFA arachide |
| | | | Travail du sol | 2,73 | 109 120 | F.CFA |
| | | | Arbres productifs (emprise 20m) | 0 | 0 | F.CFA |
| | | | Arbres forestiers utilitaires mâture (emprise 20m) | 0 | 0 | F.CFA |
| | | | Droit de passage et restrictions | 1 | 5 000 | F.CFA |
| | | | Indemnisation fixe par pylônes | 64 | 20 000 | F.CFA |
| | | | Nombre d'arbres forestiers | 0 | | |
| | | | | | | |
| | | | **Total PAP** | | **965 680** | **F.CFA** |
| | | | | | | |
| **Kaf** | **SE_L1a_BirTam_Kaf_0025_0015**<br>Sexe: Masculin<br>vulnérabilité éducationnelle | | Vulnérabilité de genre (femmes de 16 ans et plus) | 3 | 45 000 | F.CFA |
| | | | Vulnérabilité économique | 1 | 25 000 | F.CFA |
| | | | Vulnérabilité sociale | 1 | 25 000 | F.CFA |
| | | | Vulnérabilité physique | 0 | 0 | F.CFA |

| | | | | | | |
|---|---|---|---|---|---|---|
| | | *Nb d'épouse(s) exploitante(s) agricole(s)* | *2* | | | |
| | | | | | | |
| | **SE_L1a_BirTam_Kaf_0016_25** | Cultures | 0,41 | 97 960 | F.CFA | mil |
| | | Travail du sol | 0,41 | 16 327 | F.CFA | |
| | | Arbres productifs (emprise 20m) | 0 | 0 | F.CFA | |
| | | Arbres forestiers utilitaires mâture (emprise 20m) | 0 | 0 | F.CFA | |
| | | Droit de passage et restrictions | 1 | 5 000 | F.CFA | |
| | | Indemnisation fixe par pylônes | 0 | 0 | F.CFA | |
| | | Nombre d'arbres forestiers | 0 | | | |
| | | | | | | |
| | | **Total PAP** | | **214 286** | **F.CFA** | |
| | | | | | | |
| **Kaf** | **SE_L1a_BirTam_Kaf_0025_0016**<br>Sexe: Masculin<br>vulnérabilité éducationnelle | Vulnérabilité de genre (femmes de 16 ans et plus) | 4 | 60 000 | F.CFA | |
| | | Vulnérabilité économique | 1 | 25 000 | F.CFA | |
| | | Vulnérabilité sociale | 1 | 25 000 | F.CFA | |
| | | Vulnérabilité physique | 0 | 0 | F.CFA | |
| | | *Nb d'épouse(s) exploitante(s) agricole(s)* | *2* | | | |
| | | | | | | |
| | **SE_L1a_BirTam_Kaf_0017_25** | Cultures | 0,00 | 0 | F.CFA | |
| | | Travail du sol | 0,00 | 0 | F.CFA | |
| | | Arbres productifs (emprise 20m) | 0 | 0 | F.CFA | |
| | | Arbres forestiers utilitaires mâture (emprise 20m) | 0 | 0 | F.CFA | |
| | | Droit de passage et restrictions | 1 | 5 000 | F.CFA | |
| | | Indemnisation fixe par pylônes | 0 | 0 | F.CFA | |
| | | Nombre d'arbres forestiers | 0 | | | |
| | | | | | | |
| | **SE_L1a_BirTam_Kaf_0022_25** | Cultures | 0,16 | 43 569 | F.CFA | arachide |
| | | Travail du sol | 0,16 | 6 455 | F.CFA | |
| | | Arbres productifs (emprise 20m) | 0 | 0 | F.CFA | |
| | | Arbres forestiers utilitaires mâture (emprise 20m) | 0 | 0 | F.CFA | |
| | | Droit de passage et restrictions | 1 | 5 000 | F.CFA | |

| | | | | | | | |
|---|---|---|---|---|---|---|---|
| | | | Indemnisation fixe par pylônes | 0 | 0 | F.CFA | |
| | | | Nombre d'arbres forestiers | 0 | | | |
| | | | **Total PAP** | | **170 023** | **F.CFA** | |
| **Kaf** | **SE_L1a_BirTam_Kaf_0025_0017** | | Vulnérabilité de genre (femmes de 16 ans et plus) | 5 | 75 000 | F.CFA | |
| | Sexe: Masculin | | Vulnérabilité économique | 1 | 25 000 | F.CFA | |
| | vulnérabilité éducationnelle | | Vulnérabilité sociale | 1 | 25 000 | F.CFA | |
| | | | Vulnérabilité physique | 0 | 0 | F.CFA | |
| | | | *Nb d'épouse(s) exploitante(s) agricole(s)* | *2* | | | |
| | | **SE_L1a_BirTam_Kaf_0018_25** | Cultures | 0,00 | 0 | F.CFA | |
| | | | Travail du sol | 0,00 | 0 | F.CFA | |
| | | | Arbres productifs (emprise 20m) | 0 | 0 | F.CFA | |
| | | | Arbres forestiers utilitaires mâture (emprise 20m) | 0 | 0 | F.CFA | |
| | | | Droit de passage et restrictions | 1 | 5 000 | F.CFA | |
| | | | Indemnisation fixe par pylônes | 0 | 0 | F.CFA | |
| | | | Nombre d'arbres forestiers | 0 | | | |
| | | | **Total PAP** | | **130 000** | **F.CFA** | |
| **Kaf** | **SE_L1a_BirTam_Kaf_0025_0017_R1** | | Vulnérabilité de genre (femmes de 16 ans et plus) | 3 | 45 000 | F.CFA | |
| | Sexe: Masculin | | Vulnérabilité économique | 1 | 25 000 | F.CFA | |
| | vulnérabilité éducationnelle | | Vulnérabilité sociale | 1 | 25 000 | F.CFA | |
| | | | Vulnérabilité physique | 0 | 0 | F.CFA | |
| | | | *Nb d'épouse(s) exploitante(s) agricole(s)* | *3* | | | |
| | | **SE_L1a_BirTam_Kaf_0023_25** | Cultures | 0,80 | 191 160 | F.CFA | mil |
| | | | Travail du sol | 0,80 | 31 860 | F.CFA | |
| | | | Arbres productifs (emprise 20m) | 0 | 0 | F.CFA | |
| | | | Arbres forestiers utilitaires mâture (emprise 20m) | 0 | 0 | F.CFA | |
| | | | Droit de passage et restrictions | 1 | 5 000 | F.CFA | |

| | | | | | | | |
|---|---|---|---|---|---|---|---|
| | | | Indemnisation fixe par pylônes | 0 | 0 | F.CFA | |
| | | | Nombre d'arbres forestiers | 0 | | | |
| | | | **Total PAP** | | **323 020** | **F.CFA** | |
| **Kaf** | **SE_L1a_BirTam_Kaf_0025_0018**<br>Sexe: Masculin<br>vulnérabilité éducationnelle | | Vulnérabilité de genre (femmes de 16 ans et plus) | 3 | 45 000 | F.CFA | |
| | | | Vulnérabilité économique | 1 | 25 000 | F.CFA | |
| | | | Vulnérabilité sociale | 1 | 25 000 | F.CFA | |
| | | | Vulnérabilité physique | 1 | 15 000 | F.CFA | |
| | | | *Nb d'épouse(s) exploitante(s) agricole(s)* | *0* | | | |
| | | **SE_L1a_BirTam_Kaf_0019_25** | Cultures | 0,39 | 94 300 | F.CFA | mil |
| | | | Travail du sol | 0,39 | 15 717 | F.CFA | |
| | | | Arbres productifs (emprise 20m) | 0 | 0 | F.CFA | |
| | | | Arbres forestiers utilitaires mâture (emprise 20m) | 0 | 0 | F.CFA | |
| | | | Droit de passage et restrictions | 1 | 5 000 | F.CFA | |
| | | | Indemnisation fixe par pylônes | 0 | 0 | F.CFA | |
| | | | Nombre d'arbres forestiers | 0 | | | |
| | | | **Total PAP** | | **225 016** | **F.CFA** | |
| **Kaf** | **SE_L1a_BirTam_Kaf_0025_0018_R1**<br>Sexe: Masculin<br>vulnérabilité éducationnelle | | Vulnérabilité de genre (femmes de 16 ans et plus) | 7 | 105 000 | F.CFA | |
| | | | Vulnérabilité économique | 1 | 25 000 | F.CFA | |
| | | | Vulnérabilité sociale | 1 | 25 000 | F.CFA | |
| | | | Vulnérabilité physique | 0 | 0 | F.CFA | |
| | | | *Nb d'épouse(s) exploitante(s) agricole(s)* | *4* | | | |
| | | **SE_L1a_BirTam_Kaf_0026_25** | Cultures | 0,27 | 73 239 | F.CFA | arachide |
| | | | Travail du sol | 0,27 | 10 850 | F.CFA | |
| | | | Arbres productifs (emprise 20m) | 0 | 0 | F.CFA | |
| | | | Arbres forestiers utilitaires mâture (emprise 20m) | 0 | 0 | F.CFA | |
| | | | Droit de passage et restrictions | 1 | 5 000 | F.CFA | |

| | | | | | | |
|---|---|---|---|---|---|---|
| | | Indemnisation fixe par pylônes | 64 | 20 000 | F.CFA | |
| | | Nombre d'arbres forestiers | 4 | | | |
| | | | | | | |
| | **SE_L1a_BirTam_Kaf_0024_25** | Cultures | 0,78 | 384 293 | F.CFA | mais |
| | | Travail du sol | 0,78 | 31 371 | F.CFA | |
| | | Arbres productifs (emprise 20m) | 0 | 0 | F.CFA | |
| | | Arbres forestiers utilitaires mâture (emprise 20m) | 0 | 0 | F.CFA | |
| | | Droit de passage et restrictions | 1 | 5 000 | F.CFA | |
| | | Indemnisation fixe par pylônes | 0 | 0 | F.CFA | |
| | | Nombre d'arbres forestiers | 1 | | | |
| | | | | | | |
| | | **Total PAP** | | **684 753** | **F.CFA** | |
| | | | | | | |
| **Kaf** | **SE_L1a_BirTam_Kaf_0025_0019**<br>Sexe: Masculin<br>vulnérabilité éducationnelle | Vulnérabilité de genre (femmes de 16 ans et plus) | 1 | 15 000 | F.CFA | |
| | | Vulnérabilité économique | 1 | 25 000 | F.CFA | |
| | | Vulnérabilité sociale | 1 | 25 000 | F.CFA | |
| | | Vulnérabilité physique | 0 | 0 | F.CFA | |
| | | *Nb d'épouse(s) exploitante(s) agricole(s)* | *1* | | | |
| | | | | | | |
| | **SE_L1a_BirTam_Kaf_0020_25** | Cultures | 0,05 | 14 149 | F.CFA | arachide |
| | | Travail du sol | 0,05 | 2 096 | F.CFA | |
| | | Arbres productifs (emprise 20m) | 0 | 0 | F.CFA | |
| | | Arbres forestiers utilitaires mâture (emprise 20m) | 0 | 0 | F.CFA | |
| | | Droit de passage et restrictions | 1 | 5 000 | F.CFA | |
| | | Indemnisation fixe par pylônes | 0 | 0 | F.CFA | |
| | | Nombre d'arbres forestiers | 0 | | | |
| | | | | | | |
| | | **Total PAP** | | **86 245** | **F.CFA** | |
| | | | | | | |
| **Kaf** | **SE_L1a_BirTam_Kaf_0025_0019_R1**<br>Sexe: Masculin<br>vulnérabilité éducationnelle | Vulnérabilité de genre (femmes de 16 ans et plus) | 3 | 45 000 | F.CFA | |
| | | Vulnérabilité économique | 1 | 25 000 | F.CFA | |
| | | Vulnérabilité sociale | 1 | 25 000 | F.CFA | |
| | | Vulnérabilité physique | 0 | 0 | F.CFA | |

| | | | | | | |
|---|---|---|---|---|---|---|
| | | | *Nb d'épouse(s) exploitante(s) agricole(s)* | *3* | | |
| | | | | | | |
| | | **SE_L1a_BirTam_Kaf_0025_25** | Cultures | 0,80 | 191 029 | F.CFA | mil |
| | | | Travail du sol | 0,80 | 31 838 | F.CFA | |
| | | | Arbres productifs (emprise 20m) | 0 | 0 | F.CFA | |
| | | | Arbres forestiers utilitaires mâture (emprise 20m) | 0 | 0 | F.CFA | |
| | | | Droit de passage et restrictions | 1 | 5 000 | F.CFA | |
| | | | Indemnisation fixe par pylônes | 64 | 20 000 | F.CFA | |
| | | | Nombre d'arbres forestiers | 0 | | | |
| | | | | | | | |
| | | | **Total PAP** | | **342 867** | **F.CFA** | |
| | | | | | | | |
| **Kaf** | **SE_L1a_BirTam_Kaf_0025_0019_R2**<br>Sexe: Masculin | | Vulnérabilité de genre (femmes de 16 ans et plus) | 3 | 45 000 | F.CFA | |
| | | | Vulnérabilité économique | 1 | 25 000 | F.CFA | |
| | | | Vulnérabilité sociale | 1 | 25 000 | F.CFA | |
| | | | Vulnérabilité physique | 0 | 0 | F.CFA | |
| | | | *Nb d'épouse(s) exploitante(s) agricole(s)* | *2* | | | |
| | | | | | | | |
| | | **SE_L1a_BirTam_Kaf_0027_25** | Cultures | 0,07 | 50 586 | F.CFA | mais, oignon, piment |
| | | | Travail du sol | 0,07 | 2 897 | F.CFA | |
| | | | Arbres productifs (emprise 20m) | 2 | 75 750 | F.CFA | Manguier Non Greffé( 1-A), Anacardium Occidentale( 1-A) |
| | | | Arbres forestiers utilitaires mâture (emprise 20m) | 0 | 0 | F.CFA | |
| | | | Droit de passage et restrictions | 1 | 5 000 | F.CFA | |
| | | | Indemnisation fixe par pylônes | 0 | 0 | F.CFA | |
| | | | Nombre d'arbres forestiers | 0 | | | |

| | | | | | | |
|---|---|---|---|---|---|---|
| | | **Total PAP** | | **229 233** | **F.CFA** | |
| **Kaf** | **SE_L1a_BirTam_Kaf_0025_0020**<br>Sexe: Masculin<br>vulnérabilité éducationnelle | Vulnérabilité de genre (femmes de 16 ans et plus) | 1 | 15 000 | F.CFA | |
| | | Vulnérabilité économique | 1 | 25 000 | F.CFA | |
| | | Vulnérabilité sociale | 1 | 25 000 | F.CFA | |
| | | Vulnérabilité physique | 0 | 0 | F.CFA | |
| | | *Nb d'épouse(s) exploitante(s) agricole(s)* | *1* | | | |
| | **SE_L1a_BirTam_Kaf_0021_25** | Cultures | 0,44 | 117 852 | F.CFA | arachide |
| | | Travail du sol | 0,44 | 17 460 | F.CFA | |
| | | Arbres productifs (emprise 20m) | 0 | 0 | F.CFA | |
| | | Arbres forestiers utilitaires mâture (emprise 20m) | 0 | 0 | F.CFA | |
| | | Droit de passage et restrictions | 1 | 5 000 | F.CFA | |
| | | Indemnisation fixe par pylônes | 0 | 0 | F.CFA | |
| | | Nombre d'arbres forestiers | 0 | | | |
| | | **Total PAP** | | **205 312** | **F.CFA** | |
| **Kaf** | **SE_L1a_BirTam_Kaf_0025_0020_R1**<br>Sexe: Masculin<br>vulnérabilité éducationnelle | Vulnérabilité de genre (femmes de 16 ans et plus) | 4 | 60 000 | F.CFA | |
| | | Vulnérabilité économique | 1 | 25 000 | F.CFA | |
| | | Vulnérabilité sociale | 1 | 25 000 | F.CFA | |
| | | Vulnérabilité physique | 0 | 0 | F.CFA | |
| | | *Nb d'épouse(s) exploitante(s) agricole(s)* | *2* | | | |
| | **SE_L1a_BirTam_Kaf_0029_25** | Cultures | 0,19 | 92 409 | F.CFA | mais |
| | | Travail du sol | 0,19 | 7 544 | F.CFA | |
| | | Arbres productifs (emprise 20m) | 0 | 0 | F.CFA | |
| | | Arbres forestiers utilitaires mâture (emprise 20m) | 1 | 20 000 | F.CFA | Cordyla Pinnata( 1) |
| | | Droit de passage et restrictions | 1 | 5 000 | F.CFA | |
| | | Indemnisation fixe par pylônes | 0 | 0 | F.CFA | |

| | | | | | | |
|---|---|---|---|---|---|---|
| | | Nombre d'arbres forestiers | 0 | | | |
| | | | | | | |
| | | **Total PAP** | | **234 952** | **F.CFA** | |
| | | | | | | |
| **Kaf** | **SE_L1a_BirTam_Kaf_0025_0021**<br>Sexe: Masculin<br>vulnérabilité éducationnelle | Vulnérabilité de genre (femmes de 16 ans et plus) | 4 | 60 000 | F.CFA | |
| | | Vulnérabilité économique | 1 | 25 000 | F.CFA | |
| | | Vulnérabilité sociale | 1 | 25 000 | F.CFA | |
| | | Vulnérabilité physique | 1 | 15 000 | F.CFA | |
| | | *Nb d'épouse(s) exploitante(s) agricole(s)* | *2* | | | |
| | | | | | | |
| | **SE_L1a_BirTam_Kaf_0030_25** | Cultures | 0,46 | 110 327 | F.CFA | mil |
| | | Travail du sol | 0,46 | 18 388 | F.CFA | |
| | | Arbres productifs (emprise 20m) | 0 | 0 | F.CFA | |
| | | Arbres forestiers utilitaires mâture (emprise 20m) | 0 | 0 | F.CFA | |
| | | Droit de passage et restrictions | 1 | 5 000 | F.CFA | |
| | | Indemnisation fixe par pylônes | 0 | 0 | F.CFA | |
| | | Nombre d'arbres forestiers | 2 | | | |
| | | | | | | |
| | | **Total PAP** | | **258 715** | **F.CFA** | |
| | | | | | | |
| **Kaf** | **SE_L1a_BirTam_Kaf_0025_0022**<br>Sexe: Masculin<br>vulnérabilité éducationnelle | Vulnérabilité de genre (femmes de 16 ans et plus) | 3 | 45 000 | F.CFA | |
| | | Vulnérabilité économique | 1 | 25 000 | F.CFA | |
| | | Vulnérabilité sociale | 1 | 25 000 | F.CFA | |
| | | Vulnérabilité physique | 0 | 0 | F.CFA | |
| | | *Nb d'épouse(s) exploitante(s) agricole(s)* | *2* | | | |
| | | | | | | |
| | **SE_L1a_BirTam_Kaf_0031_25** | Cultures | 0,83 | 223 463 | F.CFA | arachide |
| | | Travail du sol | 0,83 | 33 106 | F.CFA | |
| | | Arbres productifs (emprise 20m) | 0 | 0 | F.CFA | |
| | | Arbres forestiers utilitaires mâture (emprise 20m) | 0 | 0 | F.CFA | |
| | | Droit de passage et restrictions | 1 | 5 000 | F.CFA | |
| | | Indemnisation fixe par pylônes | 64 | 20 000 | F.CFA | |

| | | | | | | |
|---|---|---|---|---|---|---|
| | | | Nombre d'arbres forestiers | 0 | | |
| | | | | | | |
| | | | **Total PAP** | | **376 569** | **F.CFA** |
| | | | | | | |
| **Kaf** | **SE_L1a_BirTam_Kaf_0025_0023**<br>Sexe: Masculin<br>vulnérabilité éducationnelle | | Vulnérabilité de genre (femmes de 16 ans et plus) | 2 | 30 000 | F.CFA |
| | | | Vulnérabilité économique | 1 | 25 000 | F.CFA |
| | | | Vulnérabilité sociale | 1 | 25 000 | F.CFA |
| | | | Vulnérabilité physique | 1 | 15 000 | F.CFA |
| | | | *Nb d'épouse(s) exploitante(s) agricole(s)* | *1* | | |
| | | | | | | |
| | | **SE_L1a_BirTam_Kaf_0032_25** | Cultures | 0,30 | 152 185 | F.CFA ble |
| | | | Travail du sol | 0,30 | 11 936 | F.CFA |
| | | | Arbres productifs (emprise 20m) | 0 | 0 | F.CFA |
| | | | Arbres forestiers utilitaires mâture (emprise 20m) | 1 | 20 000 | F.CFA Cordyla Pinnata( 1) |
| | | | Droit de passage et restrictions | 1 | 5 000 | F.CFA |
| | | | Indemnisation fixe par pylônes | 0 | 0 | F.CFA |
| | | | Nombre d'arbres forestiers | 0 | | |
| | | | | | | |
| | | **SE_L1a_BirTam_Kaf_0033_25** | Cultures | 1,97 | 1 045 552 | F.CFA sorgho |
| | | | Travail du sol | 1,97 | 78 910 | F.CFA |
| | | | Arbres productifs (emprise 20m) | 0 | 0 | F.CFA |
| | | | Arbres forestiers utilitaires mâture (emprise 20m) | 1 | 20 000 | F.CFA Cordyla Pinnata( 1) |
| | | | Droit de passage et restrictions | 1 | 5 000 | F.CFA |
| | | | Indemnisation fixe par pylônes | 64 | 20 000 | F.CFA |
| | | | Nombre d'arbres forestiers | 0 | | |
| | | | | | | |
| | | | **Total PAP** | | **1 453 584** | **F.CFA** |
| | | | | | | |
| **Kaf** | **SE_L1a_BirTam_Kaf_0025_0024**<br>Sexe: Masculin<br>vulnérabilité éducationnelle | | Vulnérabilité de genre (femmes de 16 ans et plus) | 3 | 45 000 | F.CFA |
| | | | Vulnérabilité économique | 1 | 25 000 | F.CFA |
| | | | Vulnérabilité sociale | 1 | 25 000 | F.CFA |

| | | | | | | |
|---|---|---|---|---|---|---|
| | | Vulnérabilité physique | 0 | 0 | F.CFA | |
| | | *Nb d'épouse(s) exploitante(s) agricole(s)* | *2* | | | |
| | | | | | | |
| | **SE_L1a_BirTam_Kaf_0034_25** | Cultures | 0,11 | 27 375 | F.CFA | mil |
| | | Travail du sol | 0,11 | 4 563 | F.CFA | |
| | | Arbres productifs (emprise 20m) | 0 | 0 | F.CFA | |
| | | Arbres forestiers utilitaires mâture (emprise 20m) | 0 | 0 | F.CFA | |
| | | Droit de passage et restrictions | 1 | 5 000 | F.CFA | |
| | | Indemnisation fixe par pylônes | 0 | 0 | F.CFA | |
| | | Nombre d'arbres forestiers | 0 | | | |
| | | | | | | |
| | | **Total PAP** | | **131 938** | **F.CFA** | |
| | | | | | | |
| **Kaf** | **SE_L1a_BirTam_Kaf_0025_0025** | Vulnérabilité de genre (femmes de 16 ans et plus) | 2 | 30 000 | F.CFA | |
| Sexe: Masculin | | Vulnérabilité économique | 1 | 25 000 | F.CFA | |
| vulnérabilité éducationnelle | | Vulnérabilité sociale | 1 | 25 000 | F.CFA | |
| | | Vulnérabilité physique | 0 | 0 | F.CFA | |
| | | *Nb d'épouse(s) exploitante(s) agricole(s)* | *2* | | | |
| | | | | | | |
| | **SE_L1a_BirTam_Kaf_0035_25** | Cultures | 0,41 | 97 836 | F.CFA | mil |
| | | Travail du sol | 0,41 | 16 306 | F.CFA | |
| | | Arbres productifs (emprise 20m) | 0 | 0 | F.CFA | |
| | | Arbres forestiers utilitaires mâture (emprise 20m) | 0 | 0 | F.CFA | |
| | | Droit de passage et restrictions | 1 | 5 000 | F.CFA | |
| | | Indemnisation fixe par pylônes | 0 | 0 | F.CFA | |
| | | Nombre d'arbres forestiers | 1 | | | |
| | | | | | | |
| | | **Total PAP** | | **199 142** | **F.CFA** | |
| | | | | | | |
| **Kaf** | **SE_L1a_BirTam_Kaf_0025_0026** | Vulnérabilité de genre (femmes de 16 ans et plus) | 0 | 0 | F.CFA | |
| Sexe: Masculin | | Vulnérabilité économique | 1 | 25 000 | F.CFA | |
| vulnérabilité éducationnelle | | Vulnérabilité sociale | 1 | 25 000 | F.CFA | |

| | | | | | | | |
|---|---|---|---|---|---|---|---|
| | | | Vulnérabilité physique | 0 | 0 | F.CFA | |
| | | | *Nb d'épouse(s) exploitante(s) agricole(s)* | *0* | | | |
| | | | | | | | |
| | | **SE_L1a_BirTam_Kaf_0036_25** | Cultures | 0,58 | 138 915 | F.CFA | mil |
| | | | Travail du sol | 0,58 | 23 153 | F.CFA | |
| | | | Arbres productifs (emprise 20m) | 0 | 0 | F.CFA | |
| | | | Arbres forestiers utilitaires mâture (emprise 20m) | 0 | 0 | F.CFA | |
| | | | Droit de passage et restrictions | 1 | 5 000 | F.CFA | |
| | | | Indemnisation fixe par pylônes | 0 | 0 | F.CFA | |
| | | | Nombre d'arbres forestiers | 2 | | | |
| | | | | | | | |
| | | | **Total PAP** | | **217 068** | **F.CFA** | |
| | | | | | | | |
| **Kaf** | **SE_L1a_BirTam_Kaf_0025_0027**<br>Sexe: Masculin<br>vulnérabilité éducationnelle | | Vulnérabilité de genre (femmes de 16 ans et plus) | 3 | 45 000 | F.CFA | |
| | | | Vulnérabilité économique | 1 | 25 000 | F.CFA | |
| | | | Vulnérabilité sociale | 1 | 25 000 | F.CFA | |
| | | | Vulnérabilité physique | 0 | 0 | F.CFA | |
| | | | *Nb d'épouse(s) exploitante(s) agricole(s)* | *1* | | | |
| | | | | | | | |
| | | **SE_L1a_BirTam_Kaf_0037_25** | Cultures | 1,34 | 321 600 | F.CFA | mil |
| | | | Travail du sol | 1,34 | 53 600 | F.CFA | |
| | | | Arbres productifs (emprise 20m) | 0 | 0 | F.CFA | |
| | | | Arbres forestiers utilitaires mâture (emprise 20m) | 3 | 50 000 | F.CFA | Adansonia Digitata( 1), Cordyla Pinnata( 2) |
| | | | Droit de passage et restrictions | 1 | 5 000 | F.CFA | |
| | | | Indemnisation fixe par pylônes | 64 | 20 000 | F.CFA | |
| | | | Nombre d'arbres forestiers | 0 | | | |
| | | | | | | | |
| | | | **Total PAP** | | **545 200** | **F.CFA** | |

| | | | | | | |
|---|---|---|---|---|---|---|
| **Kaf** | **SE_L1a_BirTam_Kaf_0025_0028**<br>Sexe: Masculin<br>vulnérabilité éducationnelle | | Vulnérabilité de genre (femmes de 16 ans et plus) | 3 | 45 000 | F.CFA |
| | | | Vulnérabilité économique | 1 | 25 000 | F.CFA |
| | | | Vulnérabilité sociale | 1 | 25 000 | F.CFA |
| | | | Vulnérabilité physique | 0 | 0 | F.CFA |
| | | | *Nb d'épouse(s) exploitante(s) agricole(s)* | *2* | | |
| | | **SE_L1a_BirTam_Kaf_0038_25** | Cultures | 0,37 | 185 945 | F.CFA haricot |
| | | | Travail du sol | 0,37 | 14 876 | F.CFA |
| | | | Arbres productifs (emprise 20m) | 0 | 0 | F.CFA |
| | | | Arbres forestiers utilitaires mâture (emprise 20m) | 0 | 0 | F.CFA |
| | | | Droit de passage et restrictions | 1 | 5 000 | F.CFA |
| | | | Indemnisation fixe par pylônes | 0 | 0 | F.CFA |
| | | | Nombre d'arbres forestiers | 0 | | |
| | | | **Total PAP** | | **300 821** | **F.CFA** |
| **Kaf** | **SE_L1a_BirTam_Kaf_0025_0031**<br>Sexe: Masculin<br>vulnérabilité éducationnelle | | Vulnérabilité de genre (femmes de 16 ans et plus) | 4 | 60 000 | F.CFA |
| | | | Vulnérabilité économique | 1 | 25 000 | F.CFA |
| | | | Vulnérabilité sociale | 1 | 25 000 | F.CFA |
| | | | Vulnérabilité physique | 0 | 0 | F.CFA |
| | | | *Nb d'épouse(s) exploitante(s) agricole(s)* | *2* | | |
| | | **SE_L1a_BirTam_Kaf_0041_25** | Cultures | 0,00 | 0 | F.CFA |
| | | | Travail du sol | 0,00 | 0 | F.CFA |
| | | | Arbres productifs (emprise 20m) | 0 | 0 | F.CFA |
| | | | Arbres forestiers utilitaires mâture (emprise 20m) | 0 | 0 | F.CFA |
| | | | Droit de passage et restrictions | 1 | 5 000 | F.CFA |
| | | | Indemnisation fixe par pylônes | 64 | 20 000 | F.CFA |
| | | | Nombre d'arbres forestiers | 107 | | |
| | | | **Total PAP** | | **135 000** | **F.CFA** |

| | | | | | | |
|---|---|---|---|---|---|---|
| **Kaf** | **SE_L1a_BirTam_Kaf_0025_0032**<br>Sexe: Masculin<br>vulnérabilité éducationnelle | | Vulnérabilité de genre (femmes de 16 ans et plus) | 5 | 75 000 | F.CFA |
| | | | Vulnérabilité économique | 1 | 25 000 | F.CFA |
| | | | Vulnérabilité sociale | 1 | 25 000 | F.CFA |
| | | | Vulnérabilité physique | 0 | 0 | F.CFA |
| | | | *Nb d'épouse(s) exploitante(s) agricole(s)* | *3* | | |
| | | **SE_L1a_BirTam_Kaf_0043_25** | Cultures | 0,00 | 0 | F.CFA |
| | | | Travail du sol | 0,00 | 0 | F.CFA |
| | | | Arbres productifs (emprise 20m) | 0 | 0 | F.CFA |
| | | | Arbres forestiers utilitaires mâture (emprise 20m) | 0 | 0 | F.CFA |
| | | | Droit de passage et restrictions | 1 | 5 000 | F.CFA |
| | | | Indemnisation fixe par pylônes | 0 | 0 | F.CFA |
| | | | Nombre d'arbres forestiers | 2 | | |
| | | **SE_L1a_BirTam_Kaf_0042_25** | Cultures | 0,00 | 0 | F.CFA |
| | | | Travail du sol | 0,00 | 0 | F.CFA |
| | | | Arbres productifs (emprise 20m) | 0 | 0 | F.CFA |
| | | | Arbres forestiers utilitaires mâture (emprise 20m) | 2 | 40 000 | F.CFA Cordyla Pinnata( 2) |
| | | | Droit de passage et restrictions | 1 | 5 000 | F.CFA |
| | | | Indemnisation fixe par pylônes | 64 | 20 000 | F.CFA |
| | | | Nombre d'arbres forestiers | 100 | | |
| | | | **Total PAP** | | **195 000** | **F.CFA** |
| **Kaf** | **SE_L1a_BirTam_Kaf_0025_0033**<br>Sexe: Masculin<br>vulnérabilité éducationnelle | | Vulnérabilité de genre (femmes de 16 ans et plus) | 2 | 30 000 | F.CFA |
| | | | Vulnérabilité économique | 1 | 25 000 | F.CFA |
| | | | Vulnérabilité sociale | 1 | 25 000 | F.CFA |
| | | | Vulnérabilité physique | 0 | 0 | F.CFA |
| | | | *Nb d'épouse(s) exploitante(s) agricole(s)* | *0* | | |

| | | | | | |
|---|---|---|---|---|---|
| | **SE_L1a_BirTam_Kaf_0044_25** | Cultures | 0,00 | 0 | F.CFA |
| | | Travail du sol | 0,00 | 0 | F.CFA |
| | | Arbres productifs (emprise 20m) | 0 | 0 | F.CFA |
| | | Arbres forestiers utilitaires mâture (emprise 20m) | 0 | 0 | F.CFA |
| | | Droit de passage et restrictions | 1 | 5 000 | F.CFA |
| | | Indemnisation fixe par pylônes | 0 | 0 | F.CFA |
| | | Nombre d'arbres forestiers | 2 | | |
| | | **Total PAP** | | **85 000** | **F.CFA** |
| **Kaf** | **SE_L1a_BirTam_Kaf_0025_0034** Personne morale | | | | |
| | **SE_L1a_BirTam_Kaf_0047_25** | Cultures | 0,00 | 0 | F.CFA |
| | | Travail du sol | 0,00 | 0 | F.CFA |
| | | Arbres productifs (emprise 20m) | 0 | 0 | F.CFA |
| | | Arbres forestiers utilitaires mâture (emprise 20m) | 0 | 0 | F.CFA |
| | | Droit de passage et restrictions | 1 | 0 | F.CFA |
| | | Indemnisation fixe par pylônes | 64 | 0 | F.CFA |
| | | Nombre d'arbres forestiers | 0 | | |
| | **SE_L1a_BirTam_Kaf_0046_25** | Cultures | 0,00 | 0 | F.CFA |
| | | Travail du sol | 0,00 | 0 | F.CFA |
| | | Arbres productifs (emprise 20m) | 0 | 0 | F.CFA |
| | | Arbres forestiers utilitaires mâture (emprise 20m) | 0 | 0 | F.CFA |
| | | Droit de passage et restrictions | 1 | 0 | F.CFA |
| | | Indemnisation fixe par pylônes | 0 | 0 | F.CFA |
| | | Nombre d'arbres forestiers | 130 | | |
| | **SE_L1a_BirTam_Kaf_0045_25** | Cultures | 0,00 | 0 | F.CFA |
| | | Travail du sol | 0,00 | 0 | F.CFA |
| | | Arbres productifs (emprise 20m) | 0 | 0 | F.CFA |

| | | | | | |
|---|---|---|---|---|---|
| | | Arbres forestiers utilitaires mâture (emprise 20m) | 0 | 0 | F.CFA |
| | | Droit de passage et restrictions | 1 | 0 | F.CFA |
| | | Indemnisation fixe par pylônes | 0 | 0 | F.CFA |
| | | Nombre d'arbres forestiers | 1 | | |
| | | | | | |
| | | **Total PAP** | | **0** | **F.CFA** |
| | | | | | |
| **Kaf** | **SE_L1a_BirTam_Kaf_0025_0035**<br>Personne morale | | | | |
| | | | | | |
| | **SE_L1a_BirTam_Kaf_0053_25** | Cultures | 0,00 | 0 | F.CFA |
| | | Travail du sol | 0,00 | 0 | F.CFA |
| | | Arbres productifs (emprise 20m) | 0 | 0 | F.CFA |
| | | Arbres forestiers utilitaires mâture (emprise 20m) | 0 | 0 | F.CFA |
| | | Droit de passage et restrictions | 1 | 0 | F.CFA |
| | | Indemnisation fixe par pylônes | 0 | 0 | F.CFA |
| | | Nombre d'arbres forestiers | 120 | | |
| | | | | | |
| | **SE_L1a_BirTam_Kaf_0055_25** | Cultures | 0,00 | 0 | F.CFA |
| | | Travail du sol | 0,00 | 0 | F.CFA |
| | | Arbres productifs (emprise 20m) | 0 | 0 | F.CFA |
| | | Arbres forestiers utilitaires mâture (emprise 20m) | 0 | 0 | F.CFA |
| | | Droit de passage et restrictions | 1 | 0 | F.CFA |
| | | Indemnisation fixe par pylônes | 64 | 0 | F.CFA |
| | | Nombre d'arbres forestiers | 300 | | |
| | | | | | |
| | **SE_L1a_BirTam_Kaf_0054_25** | Cultures | 0,00 | 0 | F.CFA |
| | | Travail du sol | 0,00 | 0 | F.CFA |
| | | Arbres productifs (emprise 20m) | 0 | 0 | F.CFA |
| | | Arbres forestiers utilitaires mâture (emprise 20m) | 0 | 0 | F.CFA |
| | | Droit de passage et restrictions | 1 | 0 | F.CFA |
| | | Indemnisation fixe par pylônes | 192 | 0 | F.CFA |

| | | | | | | |
|---|---|---|---|---|---|---|
| | | Nombre d'arbres forestiers | 200 | | | |
| | | | | | | |
| | **SE_L1a_BirTam_Kaf_0052_25** | Cultures | 0,00 | 0 | F.CFA | |
| | | Travail du sol | 0,00 | 0 | F.CFA | |
| | | Arbres productifs (emprise 20m) | 0 | 0 | F.CFA | |
| | | Arbres forestiers utilitaires mâture (emprise 20m) | 0 | 0 | F.CFA | |
| | | Droit de passage et restrictions | 1 | 0 | F.CFA | |
| | | Indemnisation fixe par pylônes | 64 | 0 | F.CFA | |
| | | Nombre d'arbres forestiers | 100 | | | |
| | | | | | | |
| | | **Total PAP** | | **0** | **F.CFA** | |
| | | | | | | |
| **Kaf** | **SE_L1a_BirTam_Kaf_0029_0001** | Vulnérabilité de genre (femmes de 16 ans et plus) | 2 | 30 000 | F.CFA | |
| | Sexe: Masculin | Vulnérabilité économique | 1 | 25 000 | F.CFA | |
| | | Vulnérabilité sociale | 1 | 25 000 | F.CFA | |
| | | Vulnérabilité physique | 0 | 0 | F.CFA | |
| | | *Nb d'épouse(s) exploitante(s) agricole(s)* | *0* | | | |
| | | | | | | |
| | **SE_L1a_BirTam_Kaf_0001_29** | Cultures | 0,66 | 179 091 | F.CFA | arachide |
| | | Travail du sol | 0,66 | 26 532 | F.CFA | |
| | | Arbres productifs (emprise 20m) | 0 | 0 | F.CFA | |
| | | Arbres forestiers utilitaires mâture (emprise 20m) | 0 | 0 | F.CFA | |
| | | Droit de passage et restrictions | 1 | 5 000 | F.CFA | |
| | | Indemnisation fixe par pylônes | 0 | 0 | F.CFA | |
| | | Nombre d'arbres forestiers | 1 | | | |
| | | | | | | |
| | | **Total PAP** | | **290 623** | **F.CFA** | |
| | | | | | | |
| **Kaf** | **SE_L1a_BirTam_Kaf_0029_0002** | Vulnérabilité de genre (femmes de 16 ans et plus) | 4 | 60 000 | F.CFA | |
| | Sexe: Masculin | Vulnérabilité économique | 1 | 25 000 | F.CFA | |
| | vulnérabilité éducationnelle | Vulnérabilité sociale | 1 | 25 000 | F.CFA | |
| | | Vulnérabilité physique | 0 | 0 | F.CFA | |

| | | | | | | |
|---|---|---|---|---|---|---|
| | | *Nb d'épouse(s) exploitante(s) agricole(s)* | *2* | | | |
| | | | | | | |
| | **SE_L1a_BirTam_Kaf_0002_29** | Cultures | 0,00 | 0 | F.CFA | |
| | | Travail du sol | 0,00 | 0 | F.CFA | |
| | | Arbres productifs (emprise 20m) | 0 | 0 | F.CFA | |
| | | Arbres forestiers utilitaires mâture (emprise 20m) | 0 | 0 | F.CFA | |
| | | Droit de passage et restrictions | 1 | 5 000 | F.CFA | |
| | | Indemnisation fixe par pylônes | 0 | 0 | F.CFA | |
| | | Nombre d'arbres forestiers | 0 | | | |
| | | | | | | |
| | | **Total PAP** | | **115 000** | **F.CFA** | |
| | | | | | | |
| **Kaf** | **SE_L1a_BirTam_Kaf_0029_0004**<br>Sexe: Masculin<br>vulnérabilité éducationnelle | Vulnérabilité de genre (femmes de 16 ans et plus) | 3 | 45 000 | F.CFA | |
| | | Vulnérabilité économique | 1 | 25 000 | F.CFA | |
| | | Vulnérabilité sociale | 1 | 25 000 | F.CFA | |
| | | Vulnérabilité physique | 0 | 0 | F.CFA | |
| | | *Nb d'épouse(s) exploitante(s) agricole(s)* | *0* | | | |
| | | | | | | |
| | **SE_L1a_BirTam_Kaf_0004_29** | Cultures | 0,16 | 76 704 | F.CFA | mais |
| | | Travail du sol | 0,16 | 6 262 | F.CFA | |
| | | Arbres productifs (emprise 20m) | 0 | 0 | F.CFA | |
| | | Arbres forestiers utilitaires mâture (emprise 20m) | 0 | 0 | F.CFA | |
| | | Droit de passage et restrictions | 1 | 5 000 | F.CFA | |
| | | Indemnisation fixe par pylônes | 0 | 0 | F.CFA | |
| | | Nombre d'arbres forestiers | 2 | | | |
| | | | | | | |
| | | **Total PAP** | | **182 966** | **F.CFA** | |
| | | | | | | |
| **Kaf** | **SE_L1a_BirTam_Kaf_0029_0005**<br>Sexe: Masculin<br>vulnérabilité éducationnelle | Vulnérabilité de genre (femmes de 16 ans et plus) | 2 | 30 000 | F.CFA | |
| | | Vulnérabilité économique | 1 | 25 000 | F.CFA | |
| | | Vulnérabilité sociale | 1 | 25 000 | F.CFA | |
| | | Vulnérabilité physique | 0 | 0 | F.CFA | |

| | | | | | | |
|---|---|---|---|---|---|---|
| | | *Nb d'épouse(s) exploitante(s) agricole(s)* | *0* | | | |
| | | | | | | |
| | **SE_L1a_BirTam_Kaf_0005_29** | Cultures | 0,00 | 0 | F.CFA | |
| | | Travail du sol | 0,00 | 0 | F.CFA | |
| | | Arbres productifs (emprise 20m) | 0 | 0 | F.CFA | |
| | | Arbres forestiers utilitaires mâture (emprise 20m) | 0 | 0 | F.CFA | |
| | | Droit de passage et restrictions | 1 | 5 000 | F.CFA | |
| | | Indemnisation fixe par pylônes | 0 | 0 | F.CFA | |
| | | Nombre d'arbres forestiers | 0 | | | |
| | | | | | | |
| | | **Total PAP** | | **85 000** | **F.CFA** | |
| | | | | | | |
| **Kaf** | **SE_L1a_BirTam_Kaf_0029_0006**<br>Sexe: Féminin<br>vulnérabilité éducationnelle | Vulnérabilité de genre (femmes de 16 ans et plus) | 3 | 45 000 | F.CFA | |
| | | Vulnérabilité économique | 1 | 25 000 | F.CFA | |
| | | Vulnérabilité sociale | 1 | 25 000 | F.CFA | |
| | | Vulnérabilité physique | 0 | 0 | F.CFA | |
| | | *Nb d'épouse(s) exploitante(s) agricole(s)* | *0* | | | |
| | | | | | | |
| | **SE_L1a_BirTam_Kaf_0006_29** | Cultures | 0,54 | 145 211 | F.CFA | arachide |
| | | Travail du sol | 0,54 | 21 513 | F.CFA | |
| | | Arbres productifs (emprise 20m) | 0 | 0 | F.CFA | |
| | | Arbres forestiers utilitaires mâture (emprise 20m) | 0 | 0 | F.CFA | |
| | | Droit de passage et restrictions | 1 | 5 000 | F.CFA | |
| | | Indemnisation fixe par pylônes | 0 | 0 | F.CFA | |
| | | Nombre d'arbres forestiers | 6 | | | |
| | | | | | | |
| | | **Total PAP** | | **266 723** | **F.CFA** | |
| | | | | | | |
| **Kaf** | **SE_L1a_BirTam_Kaf_0029_0007**<br>Sexe: Masculin<br>vulnérabilité éducationnelle | Vulnérabilité de genre (femmes de 16 ans et plus) | 4 | 60 000 | F.CFA | |
| | | Vulnérabilité économique | 1 | 25 000 | F.CFA | |
| | | Vulnérabilité sociale | 1 | 25 000 | F.CFA | |
| | | Vulnérabilité physique | 1 | 15 000 | F.CFA | |

| | | | | | | |
|---|---|---|---|---|---|---|
| | | *Nb d'épouse(s) exploitante(s) agricole(s)* | *2* | | | |
| | | | | | | |
| | **SE_L1a_BirTam_Kaf_0007_29** | Cultures | 0,13 | 70 153 | F.CFA | sorgho |
| | | Travail du sol | 0,13 | 5 295 | F.CFA | |
| | | Arbres productifs (emprise 20m) | 0 | 0 | F.CFA | |
| | | Arbres forestiers utilitaires mâture (emprise 20m) | 0 | 0 | F.CFA | |
| | | Droit de passage et restrictions | 1 | 5 000 | F.CFA | |
| | | Indemnisation fixe par pylônes | 0 | 0 | F.CFA | |
| | | Nombre d'arbres forestiers | 3 | | | |
| | | | | | | |
| | | **Total PAP** | | **205 447** | **F.CFA** | |
| | | | | | | |
| **Kaf** | **SE_L1a_BirTam_Kaf_0029_0007_R1**<br>Sexe: Masculin<br>vulnérabilité éducationnelle | Vulnérabilité de genre (femmes de 16 ans et plus) | 1 | 15 000 | F.CFA | |
| | | Vulnérabilité économique | 1 | 25 000 | F.CFA | |
| | | Vulnérabilité sociale | 1 | 25 000 | F.CFA | |
| | | Vulnérabilité physique | 0 | 0 | F.CFA | |
| | | *Nb d'épouse(s) exploitante(s) agricole(s)* | *0* | | | |
| | | | | | | |
| | **SE_L1a_BirTam_Kaf_0007_29_R1** | Cultures | 0,54 | 128 789 | F.CFA | mil |
| | | Travail du sol | 0,54 | 21 465 | F.CFA | |
| | | Arbres productifs (emprise 20m) | 0 | 0 | F.CFA | |
| | | Arbres forestiers utilitaires mâture (emprise 20m) | 0 | 0 | F.CFA | |
| | | Droit de passage et restrictions | 1 | 5 000 | F.CFA | |
| | | Indemnisation fixe par pylônes | 0 | 0 | F.CFA | |
| | | Nombre d'arbres forestiers | 0 | | | |
| | | | | | | |
| | | **Total PAP** | | **220 253** | **F.CFA** | |
| | | | | | | |
| **Kaf** | **SE_L1a_BirTam_Kaf_0029_0008**<br>Sexe: Masculin<br>vulnérabilité éducationnelle | Vulnérabilité de genre (femmes de 16 ans et plus) | 4 | 60 000 | F.CFA | |
| | | Vulnérabilité économique | 1 | 25 000 | F.CFA | |
| | | Vulnérabilité sociale | 1 | 25 000 | F.CFA | |
| | | Vulnérabilité physique | 0 | 0 | F.CFA | |

| | | | | | | | |
|---|---|---|---|---|---|---|---|
| | | | *Nb d'épouse(s) exploitante(s) agricole(s)* | *4* | | | |
| | | | | | | | |
| | | **SE_L1a_BirTam_Kaf_0008_29** | Cultures | 0,00 | 0 | F.CFA | |
| | | | Travail du sol | 0,00 | 0 | F.CFA | |
| | | | Arbres productifs (emprise 20m) | 0 | 0 | F.CFA | |
| | | | Arbres forestiers utilitaires mâture (emprise 20m) | 0 | 0 | F.CFA | |
| | | | Droit de passage et restrictions | 1 | 5 000 | F.CFA | |
| | | | Indemnisation fixe par pylônes | 0 | 0 | F.CFA | |
| | | | Nombre d'arbres forestiers | 0 | | | |
| | | | | | | | |
| | | **SE_L1a_BirTam_Kaf_0030_29** | Cultures | 0,00 | 0 | F.CFA | |
| | | | Travail du sol | 0,00 | 0 | F.CFA | |
| | | | Arbres productifs (emprise 20m) | 0 | 0 | F.CFA | |
| | | | Arbres forestiers utilitaires mâture (emprise 20m) | 0 | 0 | F.CFA | |
| | | | Droit de passage et restrictions | 1 | 5 000 | F.CFA | |
| | | | Indemnisation fixe par pylônes | 64 | 20 000 | F.CFA | |
| | | | Nombre d'arbres forestiers | 4 | | | |
| | | | | | | | |
| | | | **Total PAP** | | **140 000** | **F.CFA** | |
| | | | | | | | |
| **Kaf** | **SE_L1a_BirTam_Kaf_0029_0008_R1**<br>Sexe: Masculin<br>vulnérabilité éducationnelle | | Vulnérabilité de genre (femmes de 16 ans et plus) | 5 | 75 000 | F.CFA | |
| | | | Vulnérabilité économique | 1 | 25 000 | F.CFA | |
| | | | Vulnérabilité sociale | 1 | 25 000 | F.CFA | |
| | | | Vulnérabilité physique | 0 | 0 | F.CFA | |
| | | | *Nb d'épouse(s) exploitante(s) agricole(s)* | *0* | | | |
| | | | | | | | |
| | | **SE_L1a_BirTam_Kaf_0008_29_R1** | Cultures | 2,03 | 740 512 | F.CFA | mais, mil |
| | | | Travail du sol | 2,03 | 81 152 | F.CFA | |
| | | | Arbres productifs (emprise 20m) | 0 | 0 | F.CFA | |
| | | | Arbres forestiers utilitaires mâture (emprise 20m) | 1 | 20 000 | F.CFA | Cordyla Pinnata( 1) |

| | | | | | | |
|---|---|---|---|---|---|---|
| | | | Droit de passage et restrictions | 1 | 5 000 | F.CFA |
| | | | Indemnisation fixe par pylônes | 64 | 20 000 | F.CFA |
| | | | Nombre d'arbres forestiers | 0 | | |
| | | | | | | |
| | | | **Total PAP** | | **991 664** | **F.CFA** |
| | | | | | | |
| **Kaf** | **SE_L1a_BirTam_Kaf_0029_0009** | | Vulnérabilité de genre (femmes de 16 ans et plus) | 1 | 15 000 | F.CFA |
| | Sexe: Masculin | | Vulnérabilité économique | 1 | 25 000 | F.CFA |
| | vulnérabilité éducationnelle | | Vulnérabilité sociale | 1 | 25 000 | F.CFA |
| | | | Vulnérabilité physique | 0 | 0 | F.CFA |
| | | | *Nb d'épouse(s) exploitante(s) agricole(s)* | *1* | | |
| | | | | | | |
| | | **SE_L1a_BirTam_Kaf_0009_29** | Cultures | 0,90 | 244 304 | F.CFA |
| | | | Travail du sol | 0,90 | 36 193 | F.CFA |
| | | | Arbres productifs (emprise 20m) | 0 | 0 | F.CFA |
| | | | Arbres forestiers utilitaires mâture (emprise 20m) | 0 | 0 | F.CFA |
| | | | Droit de passage et restrictions | 1 | 5 000 | F.CFA |
| | | | Indemnisation fixe par pylônes | 0 | 0 | F.CFA |
| | | | Nombre d'arbres forestiers | 0 | | |
| | | | | | | |
| | | | **Total PAP** | | **350 497** | **F.CFA** |
| | | | | | | |
| **Kaf** | **SE_L1a_BirTam_Kaf_0029_0010** | | Vulnérabilité de genre (femmes de 16 ans et plus) | 2 | 30 000 | F.CFA |
| | Sexe: Masculin | | Vulnérabilité économique | 1 | 25 000 | F.CFA |
| | vulnérabilité éducationnelle | | Vulnérabilité sociale | 1 | 25 000 | F.CFA |
| | | | Vulnérabilité physique | 0 | 0 | F.CFA |
| | | | *Nb d'épouse(s) exploitante(s) agricole(s)* | *1* | | |
| | | | | | | |
| | | **SE_L1a_BirTam_Kaf_0010_29** | Cultures | 0,00 | 0 | F.CFA |
| | | | Travail du sol | 0,00 | 0 | F.CFA |
| | | | Arbres productifs (emprise 20m) | 0 | 0 | F.CFA |
| | | | Arbres forestiers utilitaires mâture (emprise 20m) | 0 | 0 | F.CFA |

| | | | | | | | |
|---|---|---|---|---|---|---|---|
| | | | Droit de passage et restrictions | 1 | 5 000 | F.CFA | |
| | | | Indemnisation fixe par pylônes | 0 | 0 | F.CFA | |
| | | | Nombre d'arbres forestiers | 0 | | | |
| | | | | | | | |
| | | | **Total PAP** | | **85 000** | **F.CFA** | |
| | | | | | | | |
| **Kaf** | **SE_L1a_BirTam_Kaf_0029_0011** | | Vulnérabilité de genre (femmes de 16 ans et plus) | 8 | 120 000 | F.CFA | |
| | Sexe: Masculin | | Vulnérabilité économique | 1 | 25 000 | F.CFA | |
| | vulnérabilité éducationnelle | | Vulnérabilité sociale | 1 | 25 000 | F.CFA | |
| | | | Vulnérabilité physique | 0 | 0 | F.CFA | |
| | | | *Nb d'épouse(s) exploitante(s) agricole(s)* | *3* | | | |
| | | | | | | | |
| | | **SE_L1a_BirTam_Kaf_0011_29** | Cultures | 0,96 | 258 849 | F.CFA | arachide |
| | | | Travail du sol | 0,96 | 38 348 | F.CFA | |
| | | | Arbres productifs (emprise 20m) | 0 | 0 | F.CFA | |
| | | | Arbres forestiers utilitaires mâture (emprise 20m) | 0 | 0 | F.CFA | |
| | | | Droit de passage et restrictions | 1 | 5 000 | F.CFA | |
| | | | Indemnisation fixe par pylônes | 64 | 20 000 | F.CFA | |
| | | | Nombre d'arbres forestiers | 0 | | | |
| | | | | | | | |
| | | | **Total PAP** | | **492 197** | **F.CFA** | |
| | | | | | | | |
| **Kaf** | **SE_L1a_BirTam_Kaf_0029_0012** | | Vulnérabilité de genre (femmes de 16 ans et plus) | 2 | 30 000 | F.CFA | |
| | Sexe: Masculin | | Vulnérabilité économique | 1 | 25 000 | F.CFA | |
| | | | Vulnérabilité sociale | 1 | 25 000 | F.CFA | |
| | | | Vulnérabilité physique | 0 | 0 | F.CFA | |
| | | | *Nb d'épouse(s) exploitante(s) agricole(s)* | *1* | | | |
| | | | | | | | |
| | | **SE_L1a_BirTam_Kaf_0013_29** | Cultures | 0,00 | 0 | F.CFA | |
| | | | Travail du sol | 0,00 | 0 | F.CFA | |
| | | | Arbres productifs (emprise 20m) | 0 | 0 | F.CFA | |
| | | | Arbres forestiers utilitaires mâture (emprise 20m) | 0 | 0 | F.CFA | |

| | | | | | | | |
|---|---|---|---|---|---|---|---|
| | | | Droit de passage et restrictions | 1 | 5 000 | F.CFA | |
| | | | Indemnisation fixe par pylônes | 64 | 20 000 | F.CFA | |
| | | | Nombre d'arbres forestiers | 0 | | | |
| | | | | | | | |
| | | | **Total PAP** | | **105 000** | **F.CFA** | |
| | | | | | | | |
| **Kaf** | **SE_L1a_BirTam_Kaf_0029_0013**<br>Sexe: Masculin<br>vulnérabilité éducationnelle | | Vulnérabilité de genre (femmes de 16 ans et plus) | 1 | 15 000 | F.CFA | |
| | | | Vulnérabilité économique | 1 | 25 000 | F.CFA | |
| | | | Vulnérabilité sociale | 1 | 25 000 | F.CFA | |
| | | | Vulnérabilité physique | 0 | 0 | F.CFA | |
| | | | *Nb d'épouse(s) exploitante(s) agricole(s)* | *0* | | | |
| | | | | | | | |
| | | **SE_L1a_BirTam_Kaf_0014_29** | Cultures | 0,50 | 136 065 | F.CFA | arachide |
| | | | Travail du sol | 0,50 | 20 158 | F.CFA | |
| | | | Arbres productifs (emprise 20m) | 0 | 0 | F.CFA | |
| | | | Arbres forestiers utilitaires mâture (emprise 20m) | 0 | 0 | F.CFA | |
| | | | Droit de passage et restrictions | 1 | 5 000 | F.CFA | |
| | | | Indemnisation fixe par pylônes | 0 | 0 | F.CFA | |
| | | | Nombre d'arbres forestiers | 2 | | | |
| | | | | | | | |
| | | | **Total PAP** | | **226 223** | **F.CFA** | |
| | | | | | | | |
| **Kaf** | **SE_L1a_BirTam_Kaf_0029_0014**<br>Sexe: Masculin<br>vulnérabilité éducationnelle | | Vulnérabilité de genre (femmes de 16 ans et plus) | 1 | 15 000 | F.CFA | |
| | | | Vulnérabilité économique | 1 | 25 000 | F.CFA | |
| | | | Vulnérabilité sociale | 1 | 25 000 | F.CFA | |
| | | | Vulnérabilité physique | 0 | 0 | F.CFA | |
| | | | *Nb d'épouse(s) exploitante(s) agricole(s)* | *1* | | | |
| | | | | | | | |
| | | **SE_L1a_BirTam_Kaf_0015_29** | Cultures | 0,00 | 0 | F.CFA | |
| | | | Travail du sol | 0,00 | 0 | F.CFA | |
| | | | Arbres productifs (emprise 20m) | 0 | 0 | F.CFA | |
| | | | Arbres forestiers utilitaires mâture (emprise 20m) | 0 | 0 | F.CFA | |

| | | | | | | | |
|---|---|---|---|---|---|---|---|
| | | | Droit de passage et restrictions | 1 | 5 000 | F.CFA | |
| | | | Indemnisation fixe par pylônes | 64 | 20 000 | F.CFA | |
| | | | Nombre d'arbres forestiers | 50 | | | |
| | | | **Total PAP** | | **90 000** | **F.CFA** | |
| **Kaf** | **SE_L1a_BirTam_Kaf_0029_0015**<br>Sexe: Masculin<br>vulnérabilité éducationnelle | | Vulnérabilité de genre (femmes de 16 ans et plus) | 4 | 60 000 | F.CFA | |
| | | | Vulnérabilité économique | 1 | 25 000 | F.CFA | |
| | | | Vulnérabilité sociale | 1 | 25 000 | F.CFA | |
| | | | Vulnérabilité physique | 0 | 0 | F.CFA | |
| | | | *Nb d'épouse(s) exploitante(s) agricole(s)* | *2* | | | |
| | | **SE_L1a_BirTam_Kaf_0016_29** | Cultures | 0,57 | 177 015 | F.CFA | oignon, arachide, piment |
| | | | Travail du sol | 0,57 | 22 636 | F.CFA | |
| | | | Arbres productifs (emprise 20m) | 3 | 87 750 | F.CFA | Manguier Non Greffé( 1-M), Anacardium Occidentale( 1-A), Citrus Xlimon( 1-A) |
| | | | Arbres forestiers utilitaires mâture (emprise 20m) | 0 | 0 | F.CFA | |
| | | | Droit de passage et restrictions | 1 | 5 000 | F.CFA | |
| | | | Indemnisation fixe par pylônes | 0 | 0 | F.CFA | |
| | | | Nombre d'arbres forestiers | 0 | | | |
| | | | **Total PAP** | | **402 402** | **F.CFA** | |
| **Kaf** | **SE_L1a_BirTam_Kaf_0029_0016**<br>Personne morale | | | | | | |

| | | | | | | |
|---|---|---|---|---|---|---|
| | | **SE_L1a_BirTam_Kaf_0017_29** | Cultures | 0,05 | 0 | F.CFA | riz |
| | | | Travail du sol | 0,05 | 0 | F.CFA | |
| | | | Arbres productifs (emprise 20m) | 4 | 0 | F.CFA | Manguier Non Greffé( 4-A) |
| | | | Arbres forestiers utilitaires mâture (emprise 20m) | 0 | 0 | F.CFA | |
| | | | Droit de passage et restrictions | 1 | 0 | F.CFA | |
| | | | Indemnisation fixe par pylônes | 0 | 0 | F.CFA | |
| | | | Nombre d'arbres forestiers | 0 | | | |
| | | | **Total PAP** | | **0** | **F.CFA** | |
| **Kaf** | **SE_L1a_BirTam_Kaf_0029_0017**<br>Sexe: Masculin<br>vulnérabilité éducationnelle | | Vulnérabilité de genre (femmes de 16 ans et plus) | 2 | 30 000 | F.CFA | |
| | | | Vulnérabilité économique | 1 | 25 000 | F.CFA | |
| | | | Vulnérabilité sociale | 1 | 25 000 | F.CFA | |
| | | | Vulnérabilité physique | 0 | 0 | F.CFA | |
| | | | *Nb d'épouse(s) exploitante(s) agricole(s)* | *1* | | | |
| | | **SE_L1a_BirTam_Kaf_0018_29** | Cultures | 0,18 | 43 375 | F.CFA | mil |
| | | | Travail du sol | 0,18 | 7 229 | F.CFA | |
| | | | Arbres productifs (emprise 20m) | 0 | 0 | F.CFA | |
| | | | Arbres forestiers utilitaires mâture (emprise 20m) | 0 | 0 | F.CFA | |
| | | | Droit de passage et restrictions | 1 | 5 000 | F.CFA | |
| | | | Indemnisation fixe par pylônes | 0 | 0 | F.CFA | |
| | | | Nombre d'arbres forestiers | 0 | | | |
| | | | **Total PAP** | | **135 604** | **F.CFA** | |
| **Kaf** | **SE_L1a_BirTam_Kaf_0029_0018**<br>Sexe: Masculin<br>vulnérabilité éducationnelle | | Vulnérabilité de genre (femmes de 16 ans et plus) | 2 | 30 000 | F.CFA | |
| | | | Vulnérabilité économique | 1 | 25 000 | F.CFA | |
| | | | Vulnérabilité sociale | 1 | 25 000 | F.CFA | |

| | | | | | | |
|---|---|---|---|---|---|---|
| | | Vulnérabilité physique | 0 | 0 | F.CFA | |
| | | *Nb d'épouse(s) exploitante(s) agricole(s)* | *0* | | | |
| | | | | | | |
| | **SE_L1a_BirTam_Kaf_0019_29** | Cultures | 0,64 | 311 413 | F.CFA | mais |
| | | Travail du sol | 0,64 | 25 421 | F.CFA | |
| | | Arbres productifs (emprise 20m) | 0 | 0 | F.CFA | |
| | | Arbres forestiers utilitaires mâture (emprise 20m) | 0 | 0 | F.CFA | |
| | | Droit de passage et restrictions | 1 | 5 000 | F.CFA | |
| | | Indemnisation fixe par pylônes | 64 | 20 000 | F.CFA | |
| | | Nombre d'arbres forestiers | 1 | | | |
| | | | | | | |
| | **SE_L1a_BirTam_Kaf_0020_29** | Cultures | 0,00 | 0 | F.CFA | |
| | | Travail du sol | 0,00 | 0 | F.CFA | |
| | | Arbres productifs (emprise 20m) | 0 | 0 | F.CFA | |
| | | Arbres forestiers utilitaires mâture (emprise 20m) | 0 | 0 | F.CFA | |
| | | Droit de passage et restrictions | 1 | 5 000 | F.CFA | |
| | | Indemnisation fixe par pylônes | 0 | 0 | F.CFA | |
| | | Nombre d'arbres forestiers | 0 | | | |
| | | | | | | |
| | **SE_L1a_BirTam_Kaf_0022_29** | Cultures | 0,45 | 106 862 | F.CFA | mil |
| | | Travail du sol | 0,45 | 17 810 | F.CFA | |
| | | Arbres productifs (emprise 20m) | 0 | 0 | F.CFA | |
| | | Arbres forestiers utilitaires mâture (emprise 20m) | 0 | 0 | F.CFA | |
| | | Droit de passage et restrictions | 1 | 5 000 | F.CFA | |
| | | Indemnisation fixe par pylônes | 64 | 20 000 | F.CFA | |
| | | Nombre d'arbres forestiers | 0 | | | |
| | | | | | | |
| | | **Total PAP** | | **596 506** | **F.CFA** | |
| | | | | | | |
| **Kaf** | **SE_L1a_BirTam_Kaf_0029_0019** | Vulnérabilité de genre (femmes de 16 ans et plus) | 1 | 15 000 | F.CFA | |
| | Sexe: Masculin | Vulnérabilité économique | 1 | 25 000 | F.CFA | |
| | | Vulnérabilité sociale | 1 | 25 000 | F.CFA | |

| | | | | | | |
|---|---|---|---|---|---|---|
| | | Vulnérabilité physique | 0 | 0 | F.CFA | |
| | | *Nb d'épouse(s) exploitante(s) agricole(s)* | *1* | | | |
| | **SE_L1a_BirTam_Kaf_0021_29** | Cultures | 0,19 | 100 238 | F.CFA | sorgho |
| | | Travail du sol | 0,19 | 7 565 | F.CFA | |
| | | Arbres productifs (emprise 20m) | 0 | 0 | F.CFA | |
| | | Arbres forestiers utilitaires mâture (emprise 20m) | 0 | 0 | F.CFA | |
| | | Droit de passage et restrictions | 1 | 5 000 | F.CFA | |
| | | Indemnisation fixe par pylônes | 0 | 0 | F.CFA | |
| | | Nombre d'arbres forestiers | 1 | | | |
| | | **Total PAP** | | **177 803** | **F.CFA** | |
| **Kaf** | **SE_L1a_BirTam_Kaf_0029_0019_R1**<br>Sexe: Masculin<br>vulnérabilité éducationnelle | Vulnérabilité de genre (femmes de 16 ans et plus) | 1 | 15 000 | F.CFA | |
| | | Vulnérabilité économique | 1 | 25 000 | F.CFA | |
| | | Vulnérabilité sociale | 1 | 25 000 | F.CFA | |
| | | Vulnérabilité physique | 1 | 15 000 | F.CFA | |
| | | *Nb d'épouse(s) exploitante(s) agricole(s)* | *1* | | | |
| | **SE_L1a_BirTam_Kaf_0023_29** | Cultures | 0,55 | 148 500 | F.CFA | arachide |
| | | Travail du sol | 0,55 | 22 000 | F.CFA | |
| | | Arbres productifs (emprise 20m) | 0 | 0 | F.CFA | |
| | | Arbres forestiers utilitaires mâture (emprise 20m) | 0 | 0 | F.CFA | |
| | | Droit de passage et restrictions | 1 | 5 000 | F.CFA | |
| | | Indemnisation fixe par pylônes | 64 | 20 000 | F.CFA | |
| | | Nombre d'arbres forestiers | 0 | | | |
| | | **Total PAP** | | **275 500** | **F.CFA** | |
| **Kaf** | **SE_L1a_BirTam_Kaf_0029_0020**<br>Sexe: Masculin<br>vulnérabilité éducationnelle | Vulnérabilité de genre (femmes de 16 ans et plus) | 2 | 30 000 | F.CFA | |
| | | Vulnérabilité économique | 1 | 25 000 | F.CFA | |
| | | Vulnérabilité sociale | 1 | 25 000 | F.CFA | |

| | | | | | | | |
|---|---|---|---|---|---|---|---|
| | | | Vulnérabilité physique | 0 | 0 | F.CFA | |
| | | | *Nb d'épouse(s) exploitante(s) agricole(s)* | *1* | | | |
| | | | | | | | |
| | | **SE_L1a_BirTam_kaf_0025_29** | Cultures | 0,27 | 65 857 | F.CFA | mil |
| | | | Travail du sol | 0,27 | 10 976 | F.CFA | |
| | | | Arbres productifs (emprise 20m) | 0 | 0 | F.CFA | |
| | | | Arbres forestiers utilitaires mâture (emprise 20m) | 0 | 0 | F.CFA | |
| | | | Droit de passage et restrictions | 1 | 5 000 | F.CFA | |
| | | | Indemnisation fixe par pylônes | 0 | 0 | F.CFA | |
| | | | Nombre d'arbres forestiers | 1 | | | |
| | | | | | | | |
| | | | **Total PAP** | | **161 833** | **F.CFA** | |
| | | | | | | | |
| **Kaf** | **SE_L1a_BirTam_Kaf_0029_0021**<br>Sexe: Masculin<br>vulnérabilité éducationnelle | | Vulnérabilité de genre (femmes de 16 ans et plus) | 5 | 75 000 | F.CFA | |
| | | | Vulnérabilité économique | 1 | 25 000 | F.CFA | |
| | | | Vulnérabilité sociale | 1 | 25 000 | F.CFA | |
| | | | Vulnérabilité physique | 1 | 15 000 | F.CFA | |
| | | | *Nb d'épouse(s) exploitante(s) agricole(s)* | *3* | | | |
| | | | | | | | |
| | | **SE_L1a_BirTam_Kaf_0026_29** | Cultures | 0,09 | 21 906 | F.CFA | mil |
| | | | Travail du sol | 0,09 | 3 651 | F.CFA | |
| | | | Arbres productifs (emprise 20m) | 0 | 0 | F.CFA | |
| | | | Arbres forestiers utilitaires mâture (emprise 20m) | 0 | 0 | F.CFA | |
| | | | Droit de passage et restrictions | 1 | 5 000 | F.CFA | |
| | | | Indemnisation fixe par pylônes | 0 | 0 | F.CFA | |
| | | | Nombre d'arbres forestiers | 0 | | | |
| | | | | | | | |
| | | **SE_L1a_BirTam_Kaf_0027_29** | Cultures | 0,58 | 140 135 | F.CFA | mil |
| | | | Travail du sol | 0,58 | 23 356 | F.CFA | |
| | | | Arbres productifs (emprise 20m) | 0 | 0 | F.CFA | |
| | | | Arbres forestiers utilitaires mâture (emprise 20m) | 0 | 0 | F.CFA | |

| | | | | | | | |
|---|---|---|---|---|---|---|---|
| | | | Droit de passage et restrictions | 1 | 5 000 | F.CFA | |
| | | | Indemnisation fixe par pylônes | 0 | 0 | F.CFA | |
| | | | Nombre d'arbres forestiers | 1 | | | |
| | | | | | | | |
| | | | **Total PAP** | | **339 048** | **F.CFA** | |
| | | | | | | | |
| **Kaf** | **SE_L1a_BirTam_Kaf_0029_0022**<br>Sexe: Masculin<br>vulnérabilité éducationnelle | | Vulnérabilité de genre (femmes de 16 ans et plus) | 0 | 0 | F.CFA | |
| | | | Vulnérabilité économique | 1 | 25 000 | F.CFA | |
| | | | Vulnérabilité sociale | 1 | 25 000 | F.CFA | |
| | | | Vulnérabilité physique | 0 | 0 | F.CFA | |
| | | | *Nb d'épouse(s) exploitante(s) agricole(s)* | *0* | | | |
| | | | | | | | |
| | | **SE_L1a_BirTam_Kaf_0028_29** | Cultures | 0,41 | 99 448 | F.CFA | mil |
| | | | Travail du sol | 0,41 | 16 575 | F.CFA | |
| | | | Arbres productifs (emprise 20m) | 0 | 0 | F.CFA | |
| | | | Arbres forestiers utilitaires mâture (emprise 20m) | 0 | 0 | F.CFA | |
| | | | Droit de passage et restrictions | 1 | 5 000 | F.CFA | |
| | | | Indemnisation fixe par pylônes | 0 | 0 | F.CFA | |
| | | | Nombre d'arbres forestiers | 1 | | | |
| | | | | | | | |
| | | | **Total PAP** | | **171 022** | **F.CFA** | |
| | | | | | | | |
| **Kaf** | **SE_L1a_BirTam_Kaf_0029_0023**<br>Sexe: Masculin<br>vulnérabilité éducationnelle | | Vulnérabilité de genre (femmes de 16 ans et plus) | 2 | 30 000 | F.CFA | |
| | | | Vulnérabilité économique | 1 | 25 000 | F.CFA | |
| | | | Vulnérabilité sociale | 1 | 25 000 | F.CFA | |
| | | | Vulnérabilité physique | 0 | 0 | F.CFA | |
| | | | *Nb d'épouse(s) exploitante(s) agricole(s)* | *1* | | | |
| | | | | | | | |
| | | **SE_L1a_BirTam_Kaf_0029_29** | Cultures | 0,00 | 0 | F.CFA | |
| | | | Travail du sol | 0,00 | 0 | F.CFA | |
| | | | Arbres productifs (emprise 20m) | 0 | 0 | F.CFA | |
| | | | Arbres forestiers utilitaires mâture (emprise 20m) | 0 | 0 | F.CFA | |

| | | | | | |
|---|---|---|---|---|---|
| | | Droit de passage et restrictions | 1 | 5 000 | F.CFA |
| | | Indemnisation fixe par pylônes | 0 | 0 | F.CFA |
| | | Nombre d'arbres forestiers | 0 | | |
| | | **Total PAP** | | **85 000** | **F.CFA** |
| **Kaf** | **SE_L1a_BirTam_Kaf_0029_0024** Personne morale | | | | |
| | **SE_L1a_BirTam_Kaf_0031_29** | Cultures | 0,00 | 0 | F.CFA |
| | | Travail du sol | 0,00 | 0 | F.CFA |
| | | Arbres productifs (emprise 20m) | 0 | 0 | F.CFA |
| | | Arbres forestiers utilitaires mâture (emprise 20m) | 0 | 0 | F.CFA |
| | | Droit de passage et restrictions | 1 | 0 | F.CFA |
| | | Indemnisation fixe par pylônes | 64 | 0 | F.CFA |
| | | Nombre d'arbres forestiers | 100 | | |
| | **SE_L1a_BirTam_Kaf_0032_29** | Cultures | 0,00 | 0 | F.CFA |
| | | Travail du sol | 0,00 | 0 | F.CFA |
| | | Arbres productifs (emprise 20m) | 0 | 0 | F.CFA |
| | | Arbres forestiers utilitaires mâture (emprise 20m) | 0 | 0 | F.CFA |
| | | Droit de passage et restrictions | 1 | 0 | F.CFA |
| | | Indemnisation fixe par pylônes | 0 | 0 | F.CFA |
| | | Nombre d'arbres forestiers | 50 | | |
| | | **Total PAP** | | **0** | **F.CFA** |
| **Kaf** | **SE_L1a_BirTam_Kaf_0029_0025** Personne morale | | | | |
| | **SE_L1a_BirTam_Kaf_0034_29** | Cultures | 0,00 | 0 | F.CFA |
| | | Travail du sol | 0,00 | 0 | F.CFA |
| | | Arbres productifs (emprise 20m) | 0 | 0 | F.CFA |

| | | | | | | |
|---|---|---|---|---|---|---|
| | | | Arbres forestiers utilitaires mâture (emprise 20m) | 0 | 0 | F.CFA |
| | | | Droit de passage et restrictions | 1 | 0 | F.CFA |
| | | | Indemnisation fixe par pylônes | 0 | 0 | F.CFA |
| | | | Nombre d'arbres forestiers | 116 | | |
| | | | | | | |
| | | **SE_L1a_BirTam_Kaf_0033_29** | Cultures | 0,00 | 0 | F.CFA |
| | | | Travail du sol | 0,00 | 0 | F.CFA |
| | | | Arbres productifs (emprise 20m) | 0 | 0 | F.CFA |
| | | | Arbres forestiers utilitaires mâture (emprise 20m) | 8 | 0 | F.CFA |
| | | | Droit de passage et restrictions | 1 | 0 | F.CFA |
| | | | Indemnisation fixe par pylônes | 64 | 0 | F.CFA |
| | | | Nombre d'arbres forestiers | 60 | | |
| | | | | | | |
| | | | **Total PAP** | | **0** | **F.CFA** |
| | | | | | | |
| **Kaf** | **SE_L1a_BirTam_Kaf_0029_0026**<br>Personne morale | | | | | |
| | | | | | | |
| | | **SE_L1a_BirTam_Kaf_0035_29** | Cultures | 0,00 | 0 | F.CFA |
| | | | Travail du sol | 0,00 | 0 | F.CFA |
| | | | Arbres productifs (emprise 20m) | 0 | 0 | F.CFA |
| | | | Arbres forestiers utilitaires mâture (emprise 20m) | 0 | 0 | F.CFA |
| | | | Droit de passage et restrictions | 1 | 0 | F.CFA |
| | | | Indemnisation fixe par pylônes | 0 | 0 | F.CFA |
| | | | Nombre d'arbres forestiers | 63 | | |
| | | | | | | |
| | | **SE_L1a_BirTam_Kaf_0036_29** | Cultures | 0,00 | 0 | F.CFA |
| | | | Travail du sol | 0,00 | 0 | F.CFA |
| | | | Arbres productifs (emprise 20m) | 0 | 0 | F.CFA |
| | | | Arbres forestiers utilitaires mâture (emprise 20m) | 0 | 0 | F.CFA |
| | | | Droit de passage et restrictions | 1 | 0 | F.CFA |

| | | | | | |
|---|---|---|---|---|---|
| | | Indemnisation fixe par pylônes | 0 | 0 | F.CFA |
| | | Nombre d'arbres forestiers | 105 | | |
| | **SE_L1a_BirTam_Kaf_0098_172** | Cultures | 0,00 | 0 | F.CFA |
| | | Travail du sol | 0,00 | 0 | F.CFA |
| | | Arbres productifs (emprise 20m) | 0 | 0 | F.CFA |
| | | Arbres forestiers utilitaires mâture (emprise 20m) | 0 | 0 | F.CFA |
| | | Droit de passage et restrictions | 1 | 0 | F.CFA |
| | | Indemnisation fixe par pylônes | 64 | 0 | F.CFA |
| | | Nombre d'arbres forestiers | 105 | | |
| | | **Total PAP** | | **0** | **F.CFA** |
| **Kaf** | **SE_L1a_BirTam_Kaf_0029_0027**<br>Personne morale | | | | |
| | **SE_L1a_BirTam_Kaf_0037_29** | Cultures | 0,00 | 0 | F.CFA |
| | | Travail du sol | 0,00 | 0 | F.CFA |
| | | Arbres productifs (emprise 20m) | 0 | 0 | F.CFA |
| | | Arbres forestiers utilitaires mâture (emprise 20m) | 0 | 0 | F.CFA |
| | | Droit de passage et restrictions | 1 | 0 | F.CFA |
| | | Indemnisation fixe par pylônes | 0 | 0 | F.CFA |
| | | Nombre d'arbres forestiers | 0 | | |
| | **SE_L1a_BirTam_Kaf_0039_29** | Cultures | 0,00 | 0 | F.CFA |
| | | Travail du sol | 0,00 | 0 | F.CFA |
| | | Arbres productifs (emprise 20m) | 0 | 0 | F.CFA |
| | | Arbres forestiers utilitaires mâture (emprise 20m) | 0 | 0 | F.CFA |
| | | Droit de passage et restrictions | 1 | 0 | F.CFA |
| | | Indemnisation fixe par pylônes | 0 | 0 | F.CFA |
| | | Nombre d'arbres forestiers | 70 | | |

| | | | | | | |
|---|---|---|---|---|---|---|
| | | **SE_L1a_BirTam_Kaf_0038_29** | Cultures | 0,00 | 0 | F.CFA | |
| | | | Travail du sol | 0,00 | 0 | F.CFA | |
| | | | Arbres productifs (emprise 20m) | 0 | 0 | F.CFA | |
| | | | Arbres forestiers utilitaires mâture (emprise 20m) | 0 | 0 | F.CFA | |
| | | | Droit de passage et restrictions | 1 | 0 | F.CFA | |
| | | | Indemnisation fixe par pylônes | 0 | 0 | F.CFA | |
| | | | Nombre d'arbres forestiers | 100 | | | |
| | | **SE_L1a_BirTam_Kaf_0040_29** | Cultures | 0,00 | 0 | F.CFA | |
| | | | Travail du sol | 0,00 | 0 | F.CFA | |
| | | | Arbres productifs (emprise 20m) | 0 | 0 | F.CFA | |
| | | | Arbres forestiers utilitaires mâture (emprise 20m) | 1 | 0 | F.CFA | Cordyla Pinnata( 1) |
| | | | Droit de passage et restrictions | 1 | 0 | F.CFA | |
| | | | Indemnisation fixe par pylônes | 0 | 0 | F.CFA | |
| | | | Nombre d'arbres forestiers | 5 | | | |
| | | | **Total PAP** | | **0** | **F.CFA** | |
| **Kaf** | **SE_L1a_BirTam_Kaf_0029_0028** Personne morale | | | | | | |
| | | **SE_L1a_BirTam_Kaf_0041_29** | Cultures | 0,00 | 0 | F.CFA | |
| | | | Travail du sol | 0,00 | 0 | F.CFA | |
| | | | Arbres productifs (emprise 20m) | 0 | 0 | F.CFA | |
| | | | Arbres forestiers utilitaires mâture (emprise 20m) | 0 | 0 | F.CFA | |
| | | | Droit de passage et restrictions | 1 | 0 | F.CFA | |
| | | | Indemnisation fixe par pylônes | 0 | 0 | F.CFA | |
| | | | Nombre d'arbres forestiers | 100 | | | |
| | | | **Total PAP** | | **0** | **F.CFA** | |

| | | | | | | |
|---|---|---|---|---|---|---|
| **Kaf** | **SE_L1a_BirTam_Kaf_0029_0901**<br>Sexe: Masculin<br>vulnérabilité éducationnelle | | Vulnérabilité de genre (femmes de 16 ans et plus) | 2 | 30 000 | F.CFA |
| | | | Vulnérabilité économique | 1 | 25 000 | F.CFA |
| | | | Vulnérabilité sociale | 1 | 25 000 | F.CFA |
| | | | Vulnérabilité physique | 0 | 0 | F.CFA |
| | | | *Nb d'épouse(s) exploitante(s) agricole(s)* | *2* | | |
| | | **SE_L1a_BirTam_Kaf_0008_29_R2** | Cultures | 0,50 | 121 200 | F.CFA mil |
| | | | Travail du sol | 0,50 | 20 200 | F.CFA |
| | | | Arbres productifs (emprise 20m) | 0 | 0 | F.CFA |
| | | | Arbres forestiers utilitaires mâture (emprise 20m) | 0 | 0 | F.CFA |
| | | | Droit de passage et restrictions | 1 | 5 000 | F.CFA |
| | | | Indemnisation fixe par pylônes | 0 | 0 | F.CFA |
| | | | Nombre d'arbres forestiers | 4 | | |
| | | | **Total PAP** | | **226 400** | **F.CFA** |
| **Kaf** | **SE_L1a_BirTam_Kaf_0029_0902**<br>Sexe: Masculin<br>vulnérabilité éducationnelle | | Vulnérabilité de genre (femmes de 16 ans et plus) | 3 | 45 000 | F.CFA |
| | | | Vulnérabilité économique | 1 | 25 000 | F.CFA |
| | | | Vulnérabilité sociale | 1 | 25 000 | F.CFA |
| | | | Vulnérabilité physique | 0 | 0 | F.CFA |
| | | | *Nb d'épouse(s) exploitante(s) agricole(s)* | *3* | | |
| | | **SE_L1a_BirTam_Kaf_0009_29_R1** | Cultures | 0,60 | 160 900 | F.CFA arachide |
| | | | Travail du sol | 0,60 | 23 837 | F.CFA |
| | | | Arbres productifs (emprise 20m) | 0 | 0 | F.CFA |
| | | | Arbres forestiers utilitaires mâture (emprise 20m) | 1 | 20 000 | F.CFA Cordyla Pinnata( 1) |
| | | | Droit de passage et restrictions | 1 | 5 000 | F.CFA |
| | | | Indemnisation fixe par pylônes | 64 | 20 000 | F.CFA |
| | | | Nombre d'arbres forestiers | 1 | | |
| | | | **Total PAP** | | **324 737** | **F.CFA** |

| | | | | | | |
|---|---|---|---|---|---|---|
| **Kaf** | **SE_L1a_BirTam_Kaf_0030_0001**<br>Sexe: Masculin<br>vulnérabilité éducationnelle | | Vulnérabilité de genre (femmes de 16 ans et plus) | 3 | 45 000 | F.CFA |
| | | | Vulnérabilité économique | 1 | 25 000 | F.CFA |
| | | | Vulnérabilité sociale | 1 | 25 000 | F.CFA |
| | | | Vulnérabilité physique | 0 | 0 | F.CFA |
| | | | *Nb d'épouse(s) exploitante(s) agricole(s)* | *2* | | |
| | | **SE_L1a_BirTam_Kaf_0134_172** | Cultures | 0,21 | 57 726 | F.CFA arachide |
| | | | Travail du sol | 0,21 | 8 552 | F.CFA |
| | | | Arbres productifs (emprise 20m) | 0 | 0 | F.CFA |
| | | | Arbres forestiers utilitaires mâture (emprise 20m) | 0 | 0 | F.CFA |
| | | | Droit de passage et restrictions | 1 | 5 000 | F.CFA |
| | | | Indemnisation fixe par pylônes | 0 | 0 | F.CFA |
| | | | Nombre d'arbres forestiers | 0 | | |
| | | **SE_L1a_BirTam_Kaf_0001_30** | Cultures | 0,78 | 188 177 | F.CFA mil |
| | | | Travail du sol | 0,78 | 31 363 | F.CFA |
| | | | Arbres productifs (emprise 20m) | 0 | 0 | F.CFA |
| | | | Arbres forestiers utilitaires mâture (emprise 20m) | 0 | 0 | F.CFA |
| | | | Droit de passage et restrictions | 1 | 5 000 | F.CFA |
| | | | Indemnisation fixe par pylônes | 64 | 20 000 | F.CFA |
| | | | Nombre d'arbres forestiers | 8 | | |
| | | **SE_L1a_BirTam_Kaf_0135_172** | Cultures | 0,68 | 184 626 | F.CFA arachide |
| | | | Travail du sol | 0,68 | 27 352 | F.CFA |
| | | | Arbres productifs (emprise 20m) | 0 | 0 | F.CFA |
| | | | Arbres forestiers utilitaires mâture (emprise 20m) | 0 | 0 | F.CFA |
| | | | Droit de passage et restrictions | 1 | 5 000 | F.CFA |
| | | | Indemnisation fixe par pylônes | 0 | 0 | F.CFA |
| | | | Nombre d'arbres forestiers | 0 | | |
| | | | **Total PAP** | | **627 795** | **F.CFA** |

| | | | | | | |
|---|---|---|---|---|---|---|
| **Kaf** | **SE_L1a_BirTam_Kaf_0030_0002**<br>Sexe: Masculin<br>vulnérabilité éducationnelle | | Vulnérabilité de genre (femmes de 16 ans et plus) | 4 | 60 000 | F.CFA |
| | | | Vulnérabilité économique | 1 | 25 000 | F.CFA |
| | | | Vulnérabilité sociale | 1 | 25 000 | F.CFA |
| | | | Vulnérabilité physique | 0 | 0 | F.CFA |
| | | | *Nb d'épouse(s) exploitante(s) agricole(s)* | *2* | | |
| | | **SE_L1a_BirTam_Kaf_0002_30** | Cultures | 0,41 | 109 716 | F.CFA arachide |
| | | | Travail du sol | 0,41 | 16 254 | F.CFA |
| | | | Arbres productifs (emprise 20m) | 0 | 0 | F.CFA |
| | | | Arbres forestiers utilitaires mâture (emprise 20m) | 0 | 0 | F.CFA |
| | | | Droit de passage et restrictions | 1 | 5 000 | F.CFA |
| | | | Indemnisation fixe par pylônes | 0 | 0 | F.CFA |
| | | | Nombre d'arbres forestiers | 0 | | |
| | | | **Total PAP** | | **240 971** | **F.CFA** |
| **Kaf** | **SE_L1a_BirTam_Kaf_0030_0003**<br>Sexe: Masculin<br>vulnérabilité éducationnelle | | Vulnérabilité de genre (femmes de 16 ans et plus) | 2 | 30 000 | F.CFA |
| | | | Vulnérabilité économique | 1 | 25 000 | F.CFA |
| | | | Vulnérabilité sociale | 1 | 25 000 | F.CFA |
| | | | Vulnérabilité physique | 0 | 0 | F.CFA |
| | | | *Nb d'épouse(s) exploitante(s) agricole(s)* | *2* | | |
| | | **SE_L1a_BirTam_Kaf_0003_30** | Cultures | 0,72 | 173 447 | F.CFA mil |
| | | | Travail du sol | 0,72 | 28 908 | F.CFA |
| | | | Arbres productifs (emprise 20m) | 0 | 0 | F.CFA |
| | | | Arbres forestiers utilitaires mâture (emprise 20m) | 2 | 40 000 | F.CFA Cordyla Pinnata( 2) |
| | | | Droit de passage et restrictions | 1 | 5 000 | F.CFA |
| | | | Indemnisation fixe par pylônes | 0 | 0 | F.CFA |
| | | | Nombre d'arbres forestiers | 0 | | |

| | | | | | | |
|---|---|---|---|---|---|---|
| | | **Total PAP** | | **327 355** | **F.CFA** | |
| **Kaf** | **SE_L1a_BirTam_Kaf_0030_0004** | Vulnérabilité de genre (femmes de 16 ans et plus) | 3 | 45 000 | F.CFA | |
| | Sexe: Masculin | Vulnérabilité économique | 1 | 25 000 | F.CFA | |
| | vulnérabilité éducationnelle | Vulnérabilité sociale | 1 | 25 000 | F.CFA | |
| | | Vulnérabilité physique | 0 | 0 | F.CFA | |
| | | *Nb d'épouse(s) exploitante(s) agricole(s)* | *1* | | | |
| | **SE_L1a_BirTam_Kaf_0004_30** | Cultures | 0,32 | 0 | F.CFA | jachere |
| | | Travail du sol | 0,32 | 12 791 | F.CFA | |
| | | Arbres productifs (emprise 20m) | 0 | 0 | F.CFA | |
| | | Arbres forestiers utilitaires mâture (emprise 20m) | 1 | 20 000 | F.CFA | Cordyla Pinnata( 1) |
| | | Droit de passage et restrictions | 1 | 5 000 | F.CFA | |
| | | Indemnisation fixe par pylônes | 0 | 0 | F.CFA | |
| | | Nombre d'arbres forestiers | 16 | | | |
| | | **Total PAP** | | **132 791** | **F.CFA** | |
| **Kaf** | **SE_L1a_BirTam_Kaf_0030_0004_R1** | Vulnérabilité de genre (femmes de 16 ans et plus) | 2 | 30 000 | F.CFA | |
| | Sexe: Masculin | Vulnérabilité économique | 1 | 25 000 | F.CFA | |
| | vulnérabilité éducationnelle | Vulnérabilité sociale | 1 | 25 000 | F.CFA | |
| | | Vulnérabilité physique | 0 | 0 | F.CFA | |
| | | *Nb d'épouse(s) exploitante(s) agricole(s)* | *1* | | | |
| | **SE_L1a_BirTam_Kaf_0004_30_R1** | Cultures | 0,72 | 190 872 | F.CFA | oseille, arachide, sesame |
| | | Travail du sol | 0,72 | 28 944 | F.CFA | |
| | | Arbres productifs (emprise 20m) | 0 | 0 | F.CFA | |
| | | Arbres forestiers utilitaires mâture (emprise 20m) | 0 | 0 | F.CFA | |
| | | Droit de passage et restrictions | 1 | 5 000 | F.CFA | |
| | | Indemnisation fixe par pylônes | 64 | 20 000 | F.CFA | |

| | | | | | | |
|---|---|---|---|---|---|---|
| | | | Nombre d'arbres forestiers | 6 | | |
| | | | **Total PAP** | | **324 816** | **F.CFA** |
| **Kaf** | **SE_L1a_BirTam_Kaf_0030_0005**<br>Sexe: Masculin<br>vulnérabilité éducationnelle | | Vulnérabilité de genre (femmes de 16 ans et plus) | 3 | 45 000 | F.CFA |
| | | | Vulnérabilité économique | 1 | 25 000 | F.CFA |
| | | | Vulnérabilité sociale | 1 | 25 000 | F.CFA |
| | | | Vulnérabilité physique | 0 | 0 | F.CFA |
| | | | *Nb d'épouse(s) exploitante(s) agricole(s)* | *2* | | |
| | | **SE_L1a_BirTam_Kaf_0005_30** | Cultures | 0,54 | 144 873 | F.CFA arachide |
| | | | Travail du sol | 0,54 | 21 463 | F.CFA |
| | | | Arbres productifs (emprise 20m) | 0 | 0 | F.CFA |
| | | | Arbres forestiers utilitaires mâture (emprise 20m) | 1 | 20 000 | F.CFA Cordyla Pinnata( 1) |
| | | | Droit de passage et restrictions | 1 | 5 000 | F.CFA |
| | | | Indemnisation fixe par pylônes | 64 | 20 000 | F.CFA |
| | | | Nombre d'arbres forestiers | 4 | | |
| | | | **Total PAP** | | **306 336** | **F.CFA** |
| **Kaf** | **SE_L1a_BirTam_Kaf_0030_0006**<br>Sexe: Masculin<br>vulnérabilité éducationnelle | | Vulnérabilité de genre (femmes de 16 ans et plus) | 3 | 45 000 | F.CFA |
| | | | Vulnérabilité économique | 1 | 25 000 | F.CFA |
| | | | Vulnérabilité sociale | 1 | 25 000 | F.CFA |
| | | | Vulnérabilité physique | 0 | 0 | F.CFA |
| | | | *Nb d'épouse(s) exploitante(s) agricole(s)* | *2* | | |
| | | **SE_L1a_BirTam_Kaf_0006_30** | Cultures | 0,00 | 0 | F.CFA |
| | | | Travail du sol | 0,00 | 0 | F.CFA |
| | | | Arbres productifs (emprise 20m) | 0 | 0 | F.CFA |
| | | | Arbres forestiers utilitaires mâture (emprise 20m) | 0 | 0 | F.CFA |
| | | | Droit de passage et restrictions | 1 | 5 000 | F.CFA |

| | | | | | | | |
|---|---|---|---|---|---|---|---|
| | | | Indemnisation fixe par pylônes | 0 | 0 | F.CFA | |
| | | | Nombre d'arbres forestiers | 20 | | | |
| | | | **Total PAP** | | **100 000** | **F.CFA** | |
| **Kaf** | **SE_L1a_BirTam_Kaf_0030_0007**<br>Sexe: Masculin<br>vulnérabilité éducationnelle | | Vulnérabilité de genre (femmes de 16 ans et plus) | 1 | 15 000 | F.CFA | |
| | | | Vulnérabilité économique | 1 | 25 000 | F.CFA | |
| | | | Vulnérabilité sociale | 1 | 25 000 | F.CFA | |
| | | | Vulnérabilité physique | 0 | 0 | F.CFA | |
| | | | *Nb d'épouse(s) exploitante(s) agricole(s)* | *1* | | | |
| | | **SE_L1a_BirTam_Kaf_0007_30** | Cultures | 0,00 | 0 | F.CFA | |
| | | | Travail du sol | 0,00 | 0 | F.CFA | |
| | | | Arbres productifs (emprise 20m) | 0 | 0 | F.CFA | |
| | | | Arbres forestiers utilitaires mâture (emprise 20m) | 0 | 0 | F.CFA | |
| | | | Droit de passage et restrictions | 1 | 5 000 | F.CFA | |
| | | | Indemnisation fixe par pylônes | 0 | 0 | F.CFA | |
| | | | Nombre d'arbres forestiers | 0 | | | |
| | | **SE_L1a_BirTam_Kaf_0008_30** | Cultures | 0,18 | 48 049 | F.CFA | arachide |
| | | | Travail du sol | 0,18 | 7 118 | F.CFA | |
| | | | Arbres productifs (emprise 20m) | 0 | 0 | F.CFA | |
| | | | Arbres forestiers utilitaires mâture (emprise 20m) | 0 | 0 | F.CFA | |
| | | | Droit de passage et restrictions | 1 | 5 000 | F.CFA | |
| | | | Indemnisation fixe par pylônes | 0 | 0 | F.CFA | |
| | | | Nombre d'arbres forestiers | 0 | | | |
| | | | **Total PAP** | | **130 167** | **F.CFA** | |
| **Kaf** | **SE_L1a_BirTam_Kaf_0030_0008**<br>Personne morale | | | | | | |

| | | | | |
|---|---|---|---|---|
| **SE_L1a_BirTam_Kaf_0013_30** | Cultures | 0,00 | 0 | F.CFA |
| | Travail du sol | 0,00 | 0 | F.CFA |
| | Arbres productifs (emprise 20m) | 0 | 0 | F.CFA |
| | Arbres forestiers utilitaires mâture (emprise 20m) | 0 | 0 | F.CFA |
| | Droit de passage et restrictions | 1 | 0 | F.CFA |
| | Indemnisation fixe par pylônes | 192 | 0 | F.CFA |
| | Nombre d'arbres forestiers | 806 | | |
| **SE_L1a_BirTam_Kaf_0010_30** | Cultures | 0,00 | 0 | F.CFA |
| | Travail du sol | 0,00 | 0 | F.CFA |
| | Arbres productifs (emprise 20m) | 0 | 0 | F.CFA |
| | Arbres forestiers utilitaires mâture (emprise 20m) | 0 | 0 | F.CFA |
| | Droit de passage et restrictions | 1 | 0 | F.CFA |
| | Indemnisation fixe par pylônes | 0 | 0 | F.CFA |
| | Nombre d'arbres forestiers | 44 | | |
| **SE_L1a_BirTam_Kaf_0011_30** | Cultures | 0,00 | 0 | F.CFA |
| | Travail du sol | 0,00 | 0 | F.CFA |
| | Arbres productifs (emprise 20m) | 0 | 0 | F.CFA |
| | Arbres forestiers utilitaires mâture (emprise 20m) | 0 | 0 | F.CFA |
| | Droit de passage et restrictions | 1 | 0 | F.CFA |
| | Indemnisation fixe par pylônes | 64 | 0 | F.CFA |
| | Nombre d'arbres forestiers | 400 | | |
| **SE_L1a_BirTam_Kaf_0014_30** | Cultures | 0,00 | 0 | F.CFA |
| | Travail du sol | 0,00 | 0 | F.CFA |
| | Arbres productifs (emprise 20m) | 0 | 0 | F.CFA |
| | Arbres forestiers utilitaires mâture (emprise 20m) | 0 | 0 | F.CFA |
| | Droit de passage et restrictions | 1 | 0 | F.CFA |
| | Indemnisation fixe par pylônes | 64 | 0 | F.CFA |
| | Nombre d'arbres forestiers | 30 | | |

| | | | | | | |
|---|---|---|---|---|---|---|
| | | **SE_L1a_BirTam_Kaf_0012_30** | Cultures | 0,00 | 0 | F.CFA | |
| | | | Travail du sol | 0,00 | 0 | F.CFA | |
| | | | Arbres productifs (emprise 20m) | 0 | 0 | F.CFA | |
| | | | Arbres forestiers utilitaires mâture (emprise 20m) | 9 | 0 | F.CFA | Cordyla Pinnata( 9) |
| | | | Droit de passage et restrictions | 1 | 0 | F.CFA | |
| | | | Indemnisation fixe par pylônes | 0 | 0 | F.CFA | |
| | | | Nombre d'arbres forestiers | 90 | | | |
| | | **SE_L1a_BirTam_Kaf_0009_30** | Cultures | 0,00 | 0 | F.CFA | |
| | | | Travail du sol | 0,00 | 0 | F.CFA | |
| | | | Arbres productifs (emprise 20m) | 0 | 0 | F.CFA | |
| | | | Arbres forestiers utilitaires mâture (emprise 20m) | 0 | 0 | F.CFA | |
| | | | Droit de passage et restrictions | 1 | 0 | F.CFA | |
| | | | Indemnisation fixe par pylônes | 64 | 0 | F.CFA | |
| | | | Nombre d'arbres forestiers | 500 | | | |
| | | | **Total PAP** | | **0** | **F.CFA** | |
| **Kaf** | **SE_L1a_BirTam_Kaf_0030_0009** Personne morale | | | | | | |
| | | **SE_L1a_BirTam_Kaf_0017_30** | Cultures | 0,00 | 0 | F.CFA | |
| | | | Travail du sol | 0,00 | 0 | F.CFA | |
| | | | Arbres productifs (emprise 20m) | 0 | 0 | F.CFA | |
| | | | Arbres forestiers utilitaires mâture (emprise 20m) | 0 | 0 | F.CFA | |
| | | | Droit de passage et restrictions | 1 | 0 | F.CFA | |
| | | | Indemnisation fixe par pylônes | 64 | 0 | F.CFA | |
| | | | Nombre d'arbres forestiers | 130 | | | |
| | | **SE_L1a_BirTam_Kaf_0015_30** | Cultures | 0,00 | 0 | F.CFA | |
| | | | Travail du sol | 0,00 | 0 | F.CFA | |

| | | | | | | | |
|---|---|---|---|---|---|---|---|
| | | | Arbres productifs (emprise 20m) | 0 | 0 | F.CFA | |
| | | | Arbres forestiers utilitaires mâture (emprise 20m) | 4 | 0 | F.CFA | Cordyla Pinnata( 4) |
| | | | Droit de passage et restrictions | 1 | 0 | F.CFA | |
| | | | Indemnisation fixe par pylônes | 0 | 0 | F.CFA | |
| | | | Nombre d'arbres forestiers | 40 | | | |
| | | **SE_L1a_BirTam_Kaf_0016_30** | Cultures | 0,00 | 0 | F.CFA | |
| | | | Travail du sol | 0,00 | 0 | F.CFA | |
| | | | Arbres productifs (emprise 20m) | 0 | 0 | F.CFA | |
| | | | Arbres forestiers utilitaires mâture (emprise 20m) | 5 | 0 | F.CFA | Cordyla Pinnata( 5) |
| | | | Droit de passage et restrictions | 1 | 0 | F.CFA | |
| | | | Indemnisation fixe par pylônes | 64 | 0 | F.CFA | |
| | | | Nombre d'arbres forestiers | 50 | | | |
| | | | **Total PAP** | | **0** | **F.CFA** | |
| **Kaf** | **SE_L1a_BirTam_Kaf_0137_0001**<br>Sexe: Masculin<br>vulnérabilité éducationnelle | | Vulnérabilité de genre (femmes de 16 ans et plus) | 4 | 60 000 | F.CFA | |
| | | | Vulnérabilité économique | 1 | 25 000 | F.CFA | |
| | | | Vulnérabilité sociale | 1 | 25 000 | F.CFA | |
| | | | Vulnérabilité physique | 0 | 0 | F.CFA | |
| | | | *Nb d'épouse(s) exploitante(s) agricole(s)* | *0* | | | |
| | | **SE_L1a_BirTam_Kaf_0001_137** | Cultures | 12,50 | 4 166 700 | F.CFA | arachide, mais, mil |
| | | | Travail du sol | 12,50 | 500 004 | F.CFA | |
| | | | Arbres productifs (emprise 20m) | 0 | 0 | F.CFA | |
| | | | Arbres forestiers utilitaires mâture (emprise 20m) | 3 | 27 500 | F.CFA | Adansonia Digitata( 2), Azadirachta Indica( 1) |

| | | | | | | | |
|---|---|---|---|---|---|---|---|
| | | | Droit de passage et restrictions | 1 | 5 000 | F.CFA | |
| | | | Indemnisation fixe par pylônes | 384 | 120 000 | F.CFA | |
| | | | Nombre d'arbres forestiers | 26 | | | |
| | | | | | | | |
| | | | **Total PAP** | | **4 929 204** | **F.CFA** | |
| | | | | | | | |
| **Kaf** | **SE_L1a_BirTam_Kaf_0137_0002**<br>Sexe: Masculin<br>vulnérabilité éducationnelle | | Vulnérabilité de genre (femmes de 16 ans et plus) | 3 | 45 000 | F.CFA | |
| | | | Vulnérabilité économique | 1 | 25 000 | F.CFA | |
| | | | Vulnérabilité sociale | 1 | 25 000 | F.CFA | |
| | | | Vulnérabilité physique | 0 | 0 | F.CFA | |
| | | | *Nb d'épouse(s) exploitante(s) agricole(s)* | *0* | | | |
| | | | | | | | |
| | | **SE_L1a_BirTam_Kaf_0002_137** | Cultures | 0,34 | 87 437 | F.CFA | arachide, mil |
| | | | Travail du sol | 0,34 | 13 716 | F.CFA | |
| | | | Arbres productifs (emprise 20m) | 0 | 0 | F.CFA | |
| | | | Arbres forestiers utilitaires mâture (emprise 20m) | 0 | 0 | F.CFA | |
| | | | Droit de passage et restrictions | 1 | 5 000 | F.CFA | |
| | | | Indemnisation fixe par pylônes | 0 | 0 | F.CFA | |
| | | | Nombre d'arbres forestiers | 1 | | | |
| | | | | | | | |
| | | | **Total PAP** | | **201 153** | **F.CFA** | |
| | | | | | | | |
| **Kaf** | **SE_L1a_BirTam_Kaf_0137_0003**<br>Sexe: Féminin<br>vulnérabilité éducationnelle | | Vulnérabilité de genre (femmes de 16 ans et plus) | 1 | 15 000 | F.CFA | |
| | | | Vulnérabilité économique | 1 | 25 000 | F.CFA | |
| | | | Vulnérabilité sociale | 1 | 25 000 | F.CFA | |
| | | | Vulnérabilité physique | 0 | 0 | F.CFA | |
| | | | *Nb d'épouse(s) exploitante(s) agricole(s)* | *0* | | | |
| | | | | | | | |
| | | **SE_L1a_BirTam_Kaf_0003_137** | Cultures | 0,64 | 214 150 | F.CFA | mais, mil, arachide |
| | | | Travail du sol | 0,64 | 25 698 | F.CFA | |
| | | | Arbres productifs (emprise 20m) | 0 | 0 | F.CFA | |

| | | | | | | | |
|---|---|---|---|---|---|---|---|
| | | | Arbres forestiers utilitaires mâture (emprise 20m) | 1 | 10 000 | F.CFA | Sclerocarya Birrea( 1) |
| | | | Droit de passage et restrictions | 1 | 5 000 | F.CFA | |
| | | | Indemnisation fixe par pylônes | 0 | 0 | F.CFA | |
| | | | Nombre d'arbres forestiers | 1 | | | |
| | | | **Total PAP** | | **319 848** | **F.CFA** | |
| **Kaf** | **SE_L1a_BirTam_Kaf_0137_0004**<br>Sexe: Masculin<br>vulnérabilité éducationnelle | | Vulnérabilité de genre (femmes de 16 ans et plus) | 3 | 45 000 | F.CFA | |
| | | | Vulnérabilité économique | 1 | 25 000 | F.CFA | |
| | | | Vulnérabilité sociale | 1 | 25 000 | F.CFA | |
| | | | Vulnérabilité physique | 0 | 0 | F.CFA | |
| | | | *Nb d'épouse(s) exploitante(s) agricole(s)* | *0* | | | |
| | | **SE_L1a_BirTam_Kaf_0004_137** | Cultures | 0,24 | 65 706 | F.CFA | arachide |
| | | | Travail du sol | 0,24 | 9 734 | F.CFA | |
| | | | Arbres productifs (emprise 20m) | 0 | 0 | F.CFA | |
| | | | Arbres forestiers utilitaires mâture (emprise 20m) | 0 | 0 | F.CFA | |
| | | | Droit de passage et restrictions | 1 | 5 000 | F.CFA | |
| | | | Indemnisation fixe par pylônes | 0 | 0 | F.CFA | |
| | | | Nombre d'arbres forestiers | 0 | | | |
| | | | **Total PAP** | | **175 441** | **F.CFA** | |
| **Kaf** | **SE_L1a_BirTam_Kaf_0137_0005**<br>Sexe: Masculin<br>vulnérabilité éducationnelle | | Vulnérabilité de genre (femmes de 16 ans et plus) | 3 | 45 000 | F.CFA | |
| | | | Vulnérabilité économique | 1 | 25 000 | F.CFA | |
| | | | Vulnérabilité sociale | 1 | 25 000 | F.CFA | |
| | | | Vulnérabilité physique | 0 | 0 | F.CFA | |
| | | | *Nb d'épouse(s) exploitante(s) agricole(s)* | *0* | | | |
| | | **SE_L1a_BirTam_Kaf_0005_137** | Cultures | 0,21 | 55 548 | F.CFA | arachide |
| | | | Travail du sol | 0,21 | 8 229 | F.CFA | |

| | | | | | | | |
|---|---|---|---|---|---|---|---|
| | | | Arbres productifs (emprise 20m) | 0 | 0 | F.CFA | |
| | | | Arbres forestiers utilitaires mâture (emprise 20m) | 0 | 0 | F.CFA | |
| | | | Droit de passage et restrictions | 1 | 5 000 | F.CFA | |
| | | | Indemnisation fixe par pylônes | 64 | 20 000 | F.CFA | |
| | | | Nombre d'arbres forestiers | 5 | | | |
| | | | **Total PAP** | | **183 777** | **F.CFA** | |
| **Kaf** | **SE_L1a_BirTam_Kaf_0137_0006**<br>Sexe: Masculin<br>vulnérabilité éducationnelle | | Vulnérabilité de genre (femmes de 16 ans et plus) | 0 | 0 | F.CFA | |
| | | | Vulnérabilité économique | 1 | 25 000 | F.CFA | |
| | | | Vulnérabilité sociale | 1 | 25 000 | F.CFA | |
| | | | Vulnérabilité physique | 0 | 0 | F.CFA | |
| | | | *Nb d'épouse(s) exploitante(s) agricole(s)* | *0* | | | |
| | | **SE_L1a_BirTam_Kaf_0006_137** | Cultures | 0,38 | 90 065 | F.CFA | mil |
| | | | Travail du sol | 0,38 | 15 011 | F.CFA | |
| | | | Arbres productifs (emprise 20m) | 0 | 0 | F.CFA | |
| | | | Arbres forestiers utilitaires mâture (emprise 20m) | 1 | 10 000 | F.CFA | Adansonia Digitata( 1) |
| | | | Droit de passage et restrictions | 1 | 5 000 | F.CFA | |
| | | | Indemnisation fixe par pylônes | 0 | 0 | F.CFA | |
| | | | Nombre d'arbres forestiers | 3 | | | |
| | | | **Total PAP** | | **170 075** | **F.CFA** | |
| **Kaf** | **SE_L1a_BirTam_Kaf_0137_0007**<br>Sexe: Masculin<br>vulnérabilité éducationnelle | | Vulnérabilité de genre (femmes de 16 ans et plus) | 0 | 0 | F.CFA | |
| | | | Vulnérabilité économique | 1 | 25 000 | F.CFA | |
| | | | Vulnérabilité sociale | 1 | 25 000 | F.CFA | |
| | | | Vulnérabilité physique | 0 | 0 | F.CFA | |
| | | | *Nb d'épouse(s) exploitante(s) agricole(s)* | *0* | | | |

| | | | | | | | |
|---|---|---|---|---|---|---|---|
| | | **SE_L1a_BirTam_Kaf_0007_137** | Cultures | 0,32 | 87 499 | F.CFA | arachide |
| | | | Travail du sol | 0,32 | 12 963 | F.CFA | |
| | | | Arbres productifs (emprise 20m) | 0 | 0 | F.CFA | |
| | | | Arbres forestiers utilitaires mâture (emprise 20m) | 0 | 0 | F.CFA | |
| | | | Droit de passage et restrictions | 1 | 5 000 | F.CFA | |
| | | | Indemnisation fixe par pylônes | 0 | 0 | F.CFA | |
| | | | Nombre d'arbres forestiers | 1 | | | |
| | | | **Total PAP** | | **155 462** | **F.CFA** | |
| **Kaf** | **SE_L1a_BirTam_Kaf_0137_0008**<br>Sexe: Masculin<br>vulnérabilité éducationnelle | | Vulnérabilité de genre (femmes de 16 ans et plus) | 1 | 15 000 | F.CFA | |
| | | | Vulnérabilité économique | 1 | 25 000 | F.CFA | |
| | | | Vulnérabilité sociale | 1 | 25 000 | F.CFA | |
| | | | Vulnérabilité physique | 0 | 0 | F.CFA | |
| | | | *Nb d'épouse(s) exploitante(s) agricole(s)* | *0* | | | |
| | | **SE_L1a_BirTam_Kaf_0008_137** | Cultures | 0,29 | 69 602 | F.CFA | mil |
| | | | Travail du sol | 0,29 | 11 600 | F.CFA | |
| | | | Arbres productifs (emprise 20m) | 0 | 0 | F.CFA | |
| | | | Arbres forestiers utilitaires mâture (emprise 20m) | 0 | 0 | F.CFA | |
| | | | Droit de passage et restrictions | 1 | 5 000 | F.CFA | |
| | | | Indemnisation fixe par pylônes | 0 | 0 | F.CFA | |
| | | | Nombre d'arbres forestiers | 0 | | | |
| | | | **Total PAP** | | **151 202** | **F.CFA** | |
| **Kaf** | **SE_L1a_BirTam_Kaf_0137_0009**<br>Sexe: Masculin<br>vulnérabilité éducationnelle | | Vulnérabilité de genre (femmes de 16 ans et plus) | 2 | 30 000 | F.CFA | |
| | | | Vulnérabilité économique | 1 | 25 000 | F.CFA | |
| | | | Vulnérabilité sociale | 1 | 25 000 | F.CFA | |
| | | | Vulnérabilité physique | 0 | 0 | F.CFA | |
| | | | *Nb d'épouse(s) exploitante(s) agricole(s)* | *2* | | | |

| | | | | | | | |
|---|---|---|---|---|---|---|---|
| | | **SE_L1a_BirTam_Kaf_0010_137** | Cultures | 0,29 | 108 756 | F.CFA | arachide, mais |
| | | | Travail du sol | 0,29 | 11 448 | F.CFA | |
| | | | Arbres productifs (emprise 20m) | 0 | 0 | F.CFA | |
| | | | Arbres forestiers utilitaires mâture (emprise 20m) | 0 | 0 | F.CFA | |
| | | | Droit de passage et restrictions | 1 | 5 000 | F.CFA | |
| | | | Indemnisation fixe par pylônes | 0 | 0 | F.CFA | |
| | | | Nombre d'arbres forestiers | 0 | | | |
| | | | **Total PAP** | | **205 204** | **F.CFA** | |
| **Kaf** | **SE_L1a_BirTam_Kaf_0137_0009_R1**<br>Sexe: Masculin<br>vulnérabilité éducationnelle | | Vulnérabilité de genre (femmes de 16 ans et plus) | 2 | 30 000 | F.CFA | |
| | | | Vulnérabilité économique | 1 | 25 000 | F.CFA | |
| | | | Vulnérabilité sociale | 1 | 25 000 | F.CFA | |
| | | | Vulnérabilité physique | 0 | 0 | F.CFA | |
| | | | *Nb d'épouse(s) exploitante(s) agricole(s)* | *0* | | | |
| | | **SE_L1a_BirTam_Kaf_0009_137** | Cultures | 2,13 | 574 822 | F.CFA | arachide |
| | | | Travail du sol | 2,13 | 85 159 | F.CFA | |
| | | | Arbres productifs (emprise 20m) | 0 | 0 | F.CFA | |
| | | | Arbres forestiers utilitaires mâture (emprise 20m) | 2 | 30 000 | F.CFA | Cordyla Pinnata( 1), Adansonia Digitata( 1) |
| | | | Droit de passage et restrictions | 1 | 5 000 | F.CFA | |
| | | | Indemnisation fixe par pylônes | 64 | 20 000 | F.CFA | |
| | | | Nombre d'arbres forestiers | 0 | | | |
| | | | **Total PAP** | | **794 981** | **F.CFA** | |
| **Kaf** | **SE_L1a_BirTam_Kaf_0137_0009_R2**<br>Sexe: Masculin | | Vulnérabilité de genre (femmes de 16 ans et plus) | 3 | 45 000 | F.CFA | |
| | | | Vulnérabilité économique | 1 | 25 000 | F.CFA | |

| | | | | | | |
|---|---|---|---|---|---|---|
| | vulnérabilité éducationnelle | | Vulnérabilité sociale | 1 | 25 000 | F.CFA | |
| | | | Vulnérabilité physique | 0 | 0 | F.CFA | |
| | | | *Nb d'épouse(s) exploitante(s) agricole(s)* | *1* | | | |
| | | | | | | | |
| | | **SE_L1a_BirTam_Kaf_0010_137_R2** | Cultures | 0,83 | 225 293 | F.CFA | arachide |
| | | | Travail du sol | 0,83 | 33 377 | F.CFA | |
| | | | Arbres productifs (emprise 20m) | 0 | 0 | F.CFA | |
| | | | Arbres forestiers utilitaires mâture (emprise 20m) | 1 | 20 000 | F.CFA | Cordyla Pinnata( 1) |
| | | | Droit de passage et restrictions | 1 | 5 000 | F.CFA | |
| | | | Indemnisation fixe par pylônes | 0 | 0 | F.CFA | |
| | | | Nombre d'arbres forestiers | 0 | | | |
| | | | | | | | |
| | | | **Total PAP** | | **378 670** | **F.CFA** | |
| | | | | | | | |
| **Kaf** | **SE_L1a_BirTam_Kaf_0137_0018** | | Vulnérabilité de genre (femmes de 16 ans et plus) | 6 | 90 000 | F.CFA | |
| | Sexe: Masculin | | Vulnérabilité économique | 1 | 25 000 | F.CFA | |
| | vulnérabilité éducationnelle | | Vulnérabilité sociale | 1 | 25 000 | F.CFA | |
| | | | Vulnérabilité physique | 0 | 0 | F.CFA | |
| | | | *Nb d'épouse(s) exploitante(s) agricole(s)* | *2* | | | |
| | | | | | | | |
| | | **SE_L1a_BirTam_Kaf_0011_137** | Cultures | 0,50 | 136 089 | F.CFA | arachide |
| | | | Travail du sol | 0,50 | 20 161 | F.CFA | |
| | | | Arbres productifs (emprise 20m) | 0 | 0 | F.CFA | |
| | | | Arbres forestiers utilitaires mâture (emprise 20m) | 0 | 0 | F.CFA | |
| | | | Droit de passage et restrictions | 1 | 5 000 | F.CFA | |
| | | | Indemnisation fixe par pylônes | 64 | 20 000 | F.CFA | |
| | | | Nombre d'arbres forestiers | 100 | | | |
| | | | | | | | |
| | | | **Total PAP** | | **321 250** | **F.CFA** | |
| | | | | | | | |
| **Kaf** | **SE_L1a_BirTam_Kaf_0137_0019** | | Vulnérabilité de genre (femmes de 16 ans et plus) | 3 | 45 000 | F.CFA | |

| | | | | | | |
|---|---|---|---|---|---|---|
| | Sexe: Féminin vulnérabilité éducationnelle | Vulnérabilité économique | 1 | 25 000 | F.CFA | |
| | | Vulnérabilité sociale | 1 | 25 000 | F.CFA | |
| | | Vulnérabilité physique | 0 | 0 | F.CFA | |
| | | *Nb d'épouse(s) exploitante(s) agricole(s)* | *1* | | | |
| | **SE_L1a_BirTam_Kaf_0012_137** | Cultures | 0,39 | 92 595 | F.CFA | mil |
| | | Travail du sol | 0,39 | 15 433 | F.CFA | |
| | | Arbres productifs (emprise 20m) | 0 | 0 | F.CFA | |
| | | Arbres forestiers utilitaires mâture (emprise 20m) | 1 | 20 000 | F.CFA | Cordyla Pinnata( 1) |
| | | Droit de passage et restrictions | 1 | 5 000 | F.CFA | |
| | | Indemnisation fixe par pylônes | 64 | 20 000 | F.CFA | |
| | | Nombre d'arbres forestiers | 0 | | | |
| | | **Total PAP** | | **248 028** | **F.CFA** | |
| **Kaf** | **SE_L1a_BirTam_Kaf_0138_0001** | Vulnérabilité de genre (femmes de 16 ans et plus) | 1 | 15 000 | F.CFA | |
| | Sexe: Masculin vulnérabilité éducationnelle | Vulnérabilité économique | 1 | 25 000 | F.CFA | |
| | | Vulnérabilité sociale | 1 | 25 000 | F.CFA | |
| | | Vulnérabilité physique | 0 | 0 | F.CFA | |
| | | *Nb d'épouse(s) exploitante(s) agricole(s)* | *1* | | | |
| | **SE_L1a_BirTam_Kaf_0001_138** | Cultures | 0,01 | 3 623 | F.CFA | arachide |
| | | Travail du sol | 0,01 | 537 | F.CFA | |
| | | Arbres productifs (emprise 20m) | 0 | 0 | F.CFA | |
| | | Arbres forestiers utilitaires mâture (emprise 20m) | 0 | 0 | F.CFA | |
| | | Droit de passage et restrictions | 1 | 5 000 | F.CFA | |
| | | Indemnisation fixe par pylônes | 0 | 0 | F.CFA | |
| | | Nombre d'arbres forestiers | 7 | | | |
| | **SE_L1a_Kabir_Kaf_0087_138** | Cultures | 0,68 | 183 209 | F.CFA | arachide |
| | | Travail du sol | 0,68 | 27 142 | F.CFA | |

| | | | | | | |
|---|---|---|---|---|---|---|
| | | | Arbres productifs (emprise 20m) | 0 | 0 | F.CFA |
| | | | Arbres forestiers utilitaires mâture (emprise 20m) | 0 | 0 | F.CFA |
| | | | Droit de passage et restrictions | 1 | 5 000 | F.CFA |
| | | | Indemnisation fixe par pylônes | 0 | 0 | F.CFA |
| | | | Nombre d'arbres forestiers | 0 | | |
| | | | **Total PAP** | | **289 511** | **F.CFA** |
| **Kaf** | **SE_L1a_BirTam_Kaf_0138_0002_R1**<br>Personne morale | | | | | |
| | | **SE_L1a_BirTam_Kaf_0088_138** | Cultures | 0,00 | 0 | F.CFA |
| | | | Travail du sol | 0,00 | 0 | F.CFA |
| | | | Arbres productifs (emprise 20m) | 0 | 0 | F.CFA |
| | | | Arbres forestiers utilitaires mâture (emprise 20m) | 0 | 0 | F.CFA |
| | | | Droit de passage et restrictions | 1 | 0 | F.CFA |
| | | | Indemnisation fixe par pylônes | 0 | 0 | F.CFA |
| | | | Nombre d'arbres forestiers | 0 | | |
| | | | **Total PAP** | | **0** | **F.CFA** |
| **Kaf** | **SE_L1a_BirTam_Kaf_0138_0003**<br>Sexe: Masculin<br>vulnérabilité éducationnelle | | Vulnérabilité de genre (femmes de 16 ans et plus) | 3 | 45 000 | F.CFA |
| | | | Vulnérabilité économique | 1 | 25 000 | F.CFA |
| | | | Vulnérabilité sociale | 1 | 25 000 | F.CFA |
| | | | Vulnérabilité physique | 0 | 0 | F.CFA |
| | | | *Nb d'épouse(s) exploitante(s) agricole(s)* | *0* | | |
| | | **SE_L1a_BirTam_Kaf_0003_138** | Cultures | 1,52 | 407 484 | F.CFA | arachide, mil |
| | | | Travail du sol | 1,52 | 60 813 | F.CFA | |
| | | | Arbres productifs (emprise 20m) | 0 | 0 | F.CFA | |
| | | | Arbres forestiers utilitaires mâture (emprise 20m) | 1 | 20 000 | F.CFA | Cordyla Pinnata( 1) |

| | | | | | | | |
|---|---|---|---|---|---|---|---|
| | | | Droit de passage et restrictions | 1 | 5 000 | F.CFA | |
| | | | Indemnisation fixe par pylônes | 64 | 20 000 | F.CFA | |
| | | | Nombre d'arbres forestiers | 1 | | | |
| | | | | | | | |
| | | | **Total PAP** | | **608 297** | **F.CFA** | |
| | | | | | | | |
| **Kaf** | **SE_L1a_BirTam_Kaf_0138_0004**<br>Sexe: Masculin<br>vulnérabilité éducationnelle | | Vulnérabilité de genre (femmes de 16 ans et plus) | 1 | 15 000 | F.CFA | |
| | | | Vulnérabilité économique | 1 | 25 000 | F.CFA | |
| | | | Vulnérabilité sociale | 1 | 25 000 | F.CFA | |
| | | | Vulnérabilité physique | 0 | 0 | F.CFA | |
| | | | *Nb d'épouse(s) exploitante(s) agricole(s)* | *0* | | | |
| | | | | | | | |
| | | **SE_L1a_BirTam_Kaf_0004_138** | Cultures | 0,24 | 60 426 | F.CFA | arachide, mil |
| | | | Travail du sol | 0,24 | 9 571 | F.CFA | |
| | | | Arbres productifs (emprise 20m) | 0 | 0 | F.CFA | |
| | | | Arbres forestiers utilitaires mâture (emprise 20m) | 0 | 0 | F.CFA | |
| | | | Droit de passage et restrictions | 1 | 5 000 | F.CFA | |
| | | | Indemnisation fixe par pylônes | 0 | 0 | F.CFA | |
| | | | Nombre d'arbres forestiers | 0 | | | |
| | | | | | | | |
| | | | **Total PAP** | | **139 997** | **F.CFA** | |
| | | | | | | | |
| **Kaf** | **SE_L1a_BirTam_Kaf_0138_0005**<br>Sexe: Masculin<br>vulnérabilité éducationnelle | | Vulnérabilité de genre (femmes de 16 ans et plus) | 3 | 45 000 | F.CFA | |
| | | | Vulnérabilité économique | 1 | 25 000 | F.CFA | |
| | | | Vulnérabilité sociale | 1 | 25 000 | F.CFA | |
| | | | Vulnérabilité physique | 0 | 0 | F.CFA | |
| | | | *Nb d'épouse(s) exploitante(s) agricole(s)* | *1* | | | |
| | | | | | | | |
| | | **SE_L1a_BirTam_Kaf_0005_138** | Cultures | 0,89 | 230 809 | F.CFA | arachide, mil |
| | | | Travail du sol | 0,89 | 35 527 | F.CFA | |
| | | | Arbres productifs (emprise 20m) | 0 | 0 | F.CFA | |
| | | | Arbres forestiers utilitaires mâture (emprise 20m) | 0 | 0 | F.CFA | |

| | | | | | | |
|---|---|---|---|---|---|---|
| | | | Droit de passage et restrictions | 1 | 5 000 | F.CFA |
| | | | Indemnisation fixe par pylônes | 0 | 0 | F.CFA |
| | | | Nombre d'arbres forestiers | 1 | | |
| | | | | | | |
| | | | **Total PAP** | | **366 336** | **F.CFA** |
| | | | | | | |
| **Kaf** | **SE_L1a_BirTam_Kaf_0138_0006** | | Vulnérabilité de genre (femmes de 16 ans et plus) | 2 | 30 000 | F.CFA |
| | Sexe: Masculin | | Vulnérabilité économique | 1 | 25 000 | F.CFA |
| | vulnérabilité éducationnelle | | Vulnérabilité sociale | 1 | 25 000 | F.CFA |
| | | | Vulnérabilité physique | 0 | 0 | F.CFA |
| | | | *Nb d'épouse(s) exploitante(s) agricole(s)* | *1* | | |
| | | | | | | |
| | | **SE_L1a_BirTam_Kaf_0006_138** | Cultures | 0,31 | 78 454 | F.CFA |
| | | | Travail du sol | 0,31 | 12 576 | F.CFA |
| | | | Arbres productifs (emprise 20m) | 0 | 0 | F.CFA |
| | | | Arbres forestiers utilitaires mâture (emprise 20m) | 0 | 0 | F.CFA |
| | | | Droit de passage et restrictions | 1 | 5 000 | F.CFA |
| | | | Indemnisation fixe par pylônes | 0 | 0 | F.CFA |
| | | | Nombre d'arbres forestiers | 4 | | |
| | | | | | | |
| | | | **Total PAP** | | **176 029** | **F.CFA** |
| | | | | | | |
| **Kaf** | **SE_L1a_BirTam_Kaf_0138_0007** | | Vulnérabilité de genre (femmes de 16 ans et plus) | 3 | 45 000 | F.CFA |
| | Sexe: Masculin | | Vulnérabilité économique | 1 | 25 000 | F.CFA |
| | vulnérabilité éducationnelle | | Vulnérabilité sociale | 1 | 25 000 | F.CFA |
| | | | Vulnérabilité physique | 0 | 0 | F.CFA |
| | | | *Nb d'épouse(s) exploitante(s) agricole(s)* | *2* | | |
| | | | | | | |
| | | **SE_L1a_BirTam_Kaf_0007_138** | Cultures | 0,63 | 164 128 | F.CFA |
| | | | Travail du sol | 0,63 | 25 204 | F.CFA |
| | | | Arbres productifs (emprise 20m) | 0 | 0 | F.CFA |
| | | | Arbres forestiers utilitaires mâture (emprise 20m) | 0 | 0 | F.CFA |

| | | | | | | | |
|---|---|---|---|---|---|---|---|
| | | | Droit de passage et restrictions | 1 | 5 000 | F.CFA | |
| | | | Indemnisation fixe par pylônes | 64 | 20 000 | F.CFA | |
| | | | Nombre d'arbres forestiers | 0 | | | |
| | | | | | | | |
| | | | **Total PAP** | | **309 332** | **F.CFA** | |
| | | | | | | | |
| **Kaf** | **SE_L1a_BirTam_Kaf_0138_0008**<br>Sexe: Masculin<br>vulnérabilité éducationnelle | | Vulnérabilité de genre (femmes de 16 ans et plus) | 1 | 15 000 | F.CFA | |
| | | | Vulnérabilité économique | 1 | 25 000 | F.CFA | |
| | | | Vulnérabilité sociale | 1 | 25 000 | F.CFA | |
| | | | Vulnérabilité physique | 0 | 0 | F.CFA | |
| | | | *Nb d'épouse(s) exploitante(s) agricole(s)* | *1* | | | |
| | | | | | | | |
| | | **SE_L1a_BirTam_Kaf_0008_138** | Cultures | 0,50 | 125 330 | F.CFA | mil, arachide |
| | | | Travail du sol | 0,50 | 19 888 | F.CFA | |
| | | | Arbres productifs (emprise 20m) | 0 | 0 | F.CFA | |
| | | | Arbres forestiers utilitaires mâture (emprise 20m) | 0 | 0 | F.CFA | |
| | | | Droit de passage et restrictions | 1 | 5 000 | F.CFA | |
| | | | Indemnisation fixe par pylônes | 64 | 20 000 | F.CFA | |
| | | | Nombre d'arbres forestiers | 0 | | | |
| | | | | | | | |
| | | | **Total PAP** | | **235 219** | **F.CFA** | |
| | | | | | | | |
| **Kaf** | **SE_L1a_BirTam_Kaf_0138_0009**<br>Sexe: Masculin<br>vulnérabilité éducationnelle | | Vulnérabilité de genre (femmes de 16 ans et plus) | 3 | 45 000 | F.CFA | |
| | | | Vulnérabilité économique | 1 | 25 000 | F.CFA | |
| | | | Vulnérabilité sociale | 1 | 25 000 | F.CFA | |
| | | | Vulnérabilité physique | 1 | 15 000 | F.CFA | |
| | | | *Nb d'épouse(s) exploitante(s) agricole(s)* | *1* | | | |
| | | | | | | | |
| | | **SE_L1a_BirTam_Kaf_0009_138** | Cultures | 1,23 | 313 725 | F.CFA | jachere, arachide, mil |
| | | | Travail du sol | 1,23 | 49 100 | F.CFA | |
| | | | Arbres productifs (emprise 20m) | 0 | 0 | F.CFA | |

| | | | | | | | |
|---|---|---|---|---|---|---|---|
| | | | Arbres forestiers utilitaires mâture (emprise 20m) | 0 | 0 | F.CFA | |
| | | | Droit de passage et restrictions | 1 | 5 000 | F.CFA | |
| | | | Indemnisation fixe par pylônes | 64 | 20 000 | F.CFA | |
| | | | Nombre d'arbres forestiers | 10 | | | |
| | | | **Total PAP** | | **497 825** | **F.CFA** | |
| **Kaf** | **SE_L1a_BirTam_Kaf_0138_0010**<br>Sexe: Masculin<br>vulnérabilité éducationnelle | | Vulnérabilité de genre (femmes de 16 ans et plus) | 1 | 15 000 | F.CFA | |
| | | | Vulnérabilité économique | 1 | 25 000 | F.CFA | |
| | | | Vulnérabilité sociale | 1 | 25 000 | F.CFA | |
| | | | Vulnérabilité physique | 0 | 0 | F.CFA | |
| | | | *Nb d'épouse(s) exploitante(s) agricole(s)* | *1* | | | |
| | | **SE_L1a_BirTam_Kaf_0010_138** | Cultures | 0,41 | 0 | F.CFA | jachere |
| | | | Travail du sol | 0,41 | 16 266 | F.CFA | |
| | | | Arbres productifs (emprise 20m) | 0 | 0 | F.CFA | |
| | | | Arbres forestiers utilitaires mâture (emprise 20m) | 12 | 240 000 | F.CFA | Eucalyptus Camldulensis( 12) |
| | | | Droit de passage et restrictions | 1 | 5 000 | F.CFA | |
| | | | Indemnisation fixe par pylônes | 64 | 20 000 | F.CFA | |
| | | | Nombre d'arbres forestiers | 3 | | | |
| | | | **Total PAP** | | **346 266** | **F.CFA** | |
| **Kaf** | **SE_L1a_BirTam_Kaf_0138_0012**<br>Sexe: Masculin | | Vulnérabilité de genre (femmes de 16 ans et plus) | 2 | 30 000 | F.CFA | |
| | | | Vulnérabilité économique | 1 | 25 000 | F.CFA | |
| | | | Vulnérabilité sociale | 1 | 25 000 | F.CFA | |
| | | | Vulnérabilité physique | 0 | 0 | F.CFA | |
| | | | *Nb d'épouse(s) exploitante(s) agricole(s)* | *1* | | | |
| | | **SE_L1a_BirTam_Kaf_0012_138** | Cultures | 0,09 | 25 405 | F.CFA | arachide |

| | | | | | | | |
|---|---|---|---|---|---|---|---|
| | | | Travail du sol | 0,09 | 3 764 | F.CFA | |
| | | | Arbres productifs (emprise 20m) | 0 | 0 | F.CFA | |
| | | | Arbres forestiers utilitaires mâture (emprise 20m) | 0 | 0 | F.CFA | |
| | | | Droit de passage et restrictions | 1 | 5 000 | F.CFA | |
| | | | Indemnisation fixe par pylônes | 0 | 0 | F.CFA | |
| | | | Nombre d'arbres forestiers | 1 | | | |
| | | | **Total PAP** | | **114 168** | **F.CFA** | |
| **Kaf** | **SE_L1a_BirTam_Kaf_0138_0013**<br>Sexe: Masculin | | Vulnérabilité de genre (femmes de 16 ans et plus) | 1 | 15 000 | F.CFA | |
| | | | Vulnérabilité économique | 1 | 25 000 | F.CFA | |
| | | | Vulnérabilité sociale | 1 | 25 000 | F.CFA | |
| | | | Vulnérabilité physique | 0 | 0 | F.CFA | |
| | | | *Nb d'épouse(s) exploitante(s) agricole(s)* | *0* | | | |
| | | **SE_L1a_BirTam_Kaf_0013_138** | Cultures | 0,48 | 248 327 | F.CFA | mais, sorgho |
| | | | Travail du sol | 0,48 | 19 292 | F.CFA | |
| | | | Arbres productifs (emprise 20m) | 0 | 0 | F.CFA | |
| | | | Arbres forestiers utilitaires mâture (emprise 20m) | 0 | 0 | F.CFA | |
| | | | Droit de passage et restrictions | 1 | 5 000 | F.CFA | |
| | | | Indemnisation fixe par pylônes | 0 | 0 | F.CFA | |
| | | | Nombre d'arbres forestiers | 1 | | | |
| | | | **Total PAP** | | **337 619** | **F.CFA** | |
| **Kaf** | **SE_L1a_BirTam_Kaf_0138_0015**<br>Sexe: Masculin<br>vulnérabilité éducationnelle | | Vulnérabilité de genre (femmes de 16 ans et plus) | 2 | 30 000 | F.CFA | |
| | | | Vulnérabilité économique | 1 | 25 000 | F.CFA | |
| | | | Vulnérabilité sociale | 1 | 25 000 | F.CFA | |
| | | | Vulnérabilité physique | 0 | 0 | F.CFA | |
| | | | *Nb d'épouse(s) exploitante(s) agricole(s)* | *2* | | | |
| | | **SE_L1a_BirTam_Kaf_0015_138** | Cultures | 0,88 | 237 866 | F.CFA | arachide |

| | | | | | | |
|---|---|---|---|---|---|---|
| | | | Travail du sol | 0,88 | 35 239 | F.CFA |
| | | | Arbres productifs (emprise 20m) | 0 | 0 | F.CFA |
| | | | Arbres forestiers utilitaires mâture (emprise 20m) | 0 | 0 | F.CFA |
| | | | Droit de passage et restrictions | 1 | 5 000 | F.CFA |
| | | | Indemnisation fixe par pylônes | 64 | 20 000 | F.CFA |
| | | | Nombre d'arbres forestiers | 0 | | |
| | | | **Total PAP** | | **378 105** | **F.CFA** |
| **Kaf** | **SE_L1a_BirTam_Kaf_0138_0016**<br>Sexe: Masculin<br>vulnérabilité éducationnelle | | Vulnérabilité de genre (femmes de 16 ans et plus) | 2 | 30 000 | F.CFA |
| | | | Vulnérabilité économique | 1 | 25 000 | F.CFA |
| | | | Vulnérabilité sociale | 1 | 25 000 | F.CFA |
| | | | Vulnérabilité physique | 0 | 0 | F.CFA |
| | | | *Nb d'épouse(s) exploitante(s) agricole(s)* | *2* | | |
| | | **SE_L1a_BirTam_Kaf_0016_138** | Cultures | 0,16 | 82 701 | F.CFA sorgho |
| | | | Travail du sol | 0,16 | 6 242 | F.CFA |
| | | | Arbres productifs (emprise 20m) | 0 | 0 | F.CFA |
| | | | Arbres forestiers utilitaires mâture (emprise 20m) | 0 | 0 | F.CFA |
| | | | Droit de passage et restrictions | 1 | 5 000 | F.CFA |
| | | | Indemnisation fixe par pylônes | 0 | 0 | F.CFA |
| | | | Nombre d'arbres forestiers | 0 | | |
| | | | **Total PAP** | | **173 942** | **F.CFA** |
| **Kaf** | **SE_L1a_BirTam_Kaf_0138_0017**<br>Sexe: Masculin<br>vulnérabilité éducationnelle | | Vulnérabilité de genre (femmes de 16 ans et plus) | 0 | 0 | F.CFA |
| | | | Vulnérabilité économique | 1 | 25 000 | F.CFA |
| | | | Vulnérabilité sociale | 1 | 25 000 | F.CFA |
| | | | Vulnérabilité physique | 0 | 0 | F.CFA |
| | | | *Nb d'épouse(s) exploitante(s) agricole(s)* | *0* | | |
| | | **SE_L1a_BirTam_Kaf_0018_138** | Cultures | 0,78 | 412 281 | F.CFA sorgho |

| | | | | | | | |
|---|---|---|---|---|---|---|---|
| | | | Travail du sol | 0,78 | 31 116 | F.CFA | |
| | | | Arbres productifs (emprise 20m) | 0 | 0 | F.CFA | |
| | | | Arbres forestiers utilitaires mâture (emprise 20m) | 0 | 0 | F.CFA | |
| | | | Droit de passage et restrictions | 1 | 5 000 | F.CFA | |
| | | | Indemnisation fixe par pylônes | 64 | 20 000 | F.CFA | |
| | | | Nombre d'arbres forestiers | 1 | | | |
| | | | | | | | |
| | | **SE_L1a_BirTam_Kaf_0017_138** | Cultures | 0,78 | 413 969 | F.CFA | sorgho |
| | | | Travail du sol | 0,78 | 31 243 | F.CFA | |
| | | | Arbres productifs (emprise 20m) | 0 | 0 | F.CFA | |
| | | | Arbres forestiers utilitaires mâture (emprise 20m) | 0 | 0 | F.CFA | |
| | | | Droit de passage et restrictions | 1 | 5 000 | F.CFA | |
| | | | Indemnisation fixe par pylônes | 64 | 20 000 | F.CFA | |
| | | | Nombre d'arbres forestiers | 1 | | | |
| | | | | | | | |
| | | | **Total PAP** | | **988 608** | **F.CFA** | |
| | | | | | | | |
| **Kaf** | **SE_L1a_BirTam_Kaf_0138_0018**<br>Sexe: Masculin<br>vulnérabilité éducationnelle | | Vulnérabilité de genre (femmes de 16 ans et plus) | 2 | 30 000 | F.CFA | |
| | | | Vulnérabilité économique | 1 | 25 000 | F.CFA | |
| | | | Vulnérabilité sociale | 1 | 25 000 | F.CFA | |
| | | | Vulnérabilité physique | 0 | 0 | F.CFA | |
| | | | *Nb d'épouse(s) exploitante(s) agricole(s)* | *0* | | | |
| | | | | | | | |
| | | **SE_L1a_BirTam_Kaf_0019_138** | Cultures | 0,51 | 268 710 | F.CFA | sorgho |
| | | | Travail du sol | 0,51 | 20 280 | F.CFA | |
| | | | Arbres productifs (emprise 20m) | 0 | 0 | F.CFA | |
| | | | Arbres forestiers utilitaires mâture (emprise 20m) | 0 | 0 | F.CFA | |
| | | | Droit de passage et restrictions | 1 | 5 000 | F.CFA | |
| | | | Indemnisation fixe par pylônes | 0 | 0 | F.CFA | |
| | | | Nombre d'arbres forestiers | 2 | | | |
| | | | | | | | |
| | | | **Total PAP** | | **373 990** | **F.CFA** | |

| | | | | | |
|---|---|---|---|---|---|
| **Kaf** | **SE_L1a_BirTam_Kaf_0138_0019**<br>Personne morale | | | | |
| | | **SE_L1a_BirTam_Kaf_0020_138** | Cultures | 0,00 | 0 F.CFA |
| | | | Travail du sol | 0,00 | 0 F.CFA |
| | | | Arbres productifs (emprise 20m) | 0 | 0 F.CFA |
| | | | Arbres forestiers utilitaires mâture (emprise 20m) | 0 | 0 F.CFA |
| | | | Droit de passage et restrictions | 1 | 0 F.CFA |
| | | | Indemnisation fixe par pylônes | 128 | 0 F.CFA |
| | | | Nombre d'arbres forestiers | 650 | |
| | | | **Total PAP** | | **0 F.CFA** |
| **Kaf** | **SE_L1a_BirTam_Kaf_0138_0020**<br>Sexe: Masculin<br>vulnérabilité éducationnelle | | Vulnérabilité de genre (femmes de 16 ans et plus) | 2 | 30 000 F.CFA |
| | | | Vulnérabilité économique | 1 | 25 000 F.CFA |
| | | | Vulnérabilité sociale | 1 | 25 000 F.CFA |
| | | | Vulnérabilité physique | 0 | 0 F.CFA |
| | | | *Nb d'épouse(s) exploitante(s) agricole(s)* | *1* | |
| | | **SE_L1a_BirTam_Kaf_0021_138** | Cultures | 0,00 | 0 F.CFA |
| | | | Travail du sol | 0,00 | 0 F.CFA |
| | | | Arbres productifs (emprise 20m) | 0 | 0 F.CFA |
| | | | Arbres forestiers utilitaires mâture (emprise 20m) | 0 | 0 F.CFA |
| | | | Droit de passage et restrictions | 1 | 5 000 F.CFA |
| | | | Indemnisation fixe par pylônes | 64 | 20 000 F.CFA |
| | | | Nombre d'arbres forestiers | 2 | |
| | | | **Total PAP** | | **105 000 F.CFA** |
| **Kaf** | **SE_L1a_BirTam_Kaf_0138_0021**<br>Personne morale | | | | |

| | | | | | |
|---|---|---|---|---|---|
| | **SE_L1a_BirTam_Kaf_0023_138** | Cultures | 0,00 | 0 | F.CFA |
| | | Travail du sol | 0,00 | 0 | F.CFA |
| | | Arbres productifs (emprise 20m) | 0 | 0 | F.CFA |
| | | Arbres forestiers utilitaires mâture (emprise 20m) | 0 | 0 | F.CFA |
| | | Droit de passage et restrictions | 1 | 0 | F.CFA |
| | | Indemnisation fixe par pylônes | 0 | 0 | F.CFA |
| | | Nombre d'arbres forestiers | 60 | | |
| | **SE_L1a_BirTam_Kaf_0029_138** | Cultures | 0,00 | 0 | F.CFA |
| | | Travail du sol | 0,00 | 0 | F.CFA |
| | | Arbres productifs (emprise 20m) | 0 | 0 | F.CFA |
| | | Arbres forestiers utilitaires mâture (emprise 20m) | 0 | 0 | F.CFA |
| | | Droit de passage et restrictions | 1 | 0 | F.CFA |
| | | Indemnisation fixe par pylônes | 0 | 0 | F.CFA |
| | | Nombre d'arbres forestiers | 300 | | |
| | **SE_L1a_BirTam_Kaf_0022_138** | Cultures | 0,00 | 0 | F.CFA |
| | | Travail du sol | 0,00 | 0 | F.CFA |
| | | Arbres productifs (emprise 20m) | 0 | 0 | F.CFA |
| | | Arbres forestiers utilitaires mâture (emprise 20m) | 0 | 0 | F.CFA |
| | | Droit de passage et restrictions | 1 | 0 | F.CFA |
| | | Indemnisation fixe par pylônes | 64 | 0 | F.CFA |
| | | Nombre d'arbres forestiers | 330 | | |
| | | **Total PAP** | | **0** | **F.CFA** |
| **Kaf** | **SE_L1a_BirTam_Kaf_0138_0022** | Vulnérabilité de genre (femmes de 16 ans et plus) | 2 | 30 000 | F.CFA |
| | Sexe: Masculin | Vulnérabilité économique | 1 | 25 000 | F.CFA |
| | vulnérabilité éducationnelle | Vulnérabilité sociale | 1 | 25 000 | F.CFA |
| | | Vulnérabilité physique | 0 | 0 | F.CFA |
| | | *Nb d'épouse(s) exploitante(s) agricole(s)* | *1* | | |

| | | | | | | |
|---|---|---|---|---|---|---|
| | | **SE_L1a_BirTam_Kaf_0024_138** | Cultures | 0,73 | 0 | F.CFA | jachere, sesame |
| | | | Travail du sol | 0,73 | 29 157 | F.CFA | |
| | | | Arbres productifs (emprise 20m) | 0 | 0 | F.CFA | |
| | | | Arbres forestiers utilitaires mâture (emprise 20m) | 0 | 0 | F.CFA | |
| | | | Droit de passage et restrictions | 1 | 5 000 | F.CFA | |
| | | | Indemnisation fixe par pylônes | 64 | 20 000 | F.CFA | |
| | | | Nombre d'arbres forestiers | 3 | | | |
| | | | **Total PAP** | | **134 157** | **F.CFA** | |
| **Kaf** | **SE_L1a_BirTam_Kaf_0138_0022_R1**<br>Sexe: Masculin<br>vulnérabilité éducationnelle | | Vulnérabilité de genre (femmes de 16 ans et plus) | 2 | 30 000 | F.CFA | |
| | | | Vulnérabilité économique | 1 | 25 000 | F.CFA | |
| | | | Vulnérabilité sociale | 1 | 25 000 | F.CFA | |
| | | | Vulnérabilité physique | 0 | 0 | F.CFA | |
| | | | *Nb d'épouse(s) exploitante(s) agricole(s)* | *0* | | | |
| | | **SE_L1a_BirTam_Kaf_0030_138** | Cultures | 0,58 | 155 373 | F.CFA | arachide |
| | | | Travail du sol | 0,58 | 23 018 | F.CFA | |
| | | | Arbres productifs (emprise 20m) | 0 | 0 | F.CFA | |
| | | | Arbres forestiers utilitaires mâture (emprise 20m) | 0 | 0 | F.CFA | |
| | | | Droit de passage et restrictions | 1 | 5 000 | F.CFA | |
| | | | Indemnisation fixe par pylônes | 0 | 0 | F.CFA | |
| | | | Nombre d'arbres forestiers | 3 | | | |
| | | | **Total PAP** | | **263 391** | **F.CFA** | |
| **Kaf** | **SE_L1a_BirTam_Kaf_0138_0023**<br>Sexe: Masculin<br>vulnérabilité éducationnelle | | Vulnérabilité de genre (femmes de 16 ans et plus) | 2 | 30 000 | F.CFA | |
| | | | Vulnérabilité économique | 1 | 25 000 | F.CFA | |
| | | | Vulnérabilité sociale | 1 | 25 000 | F.CFA | |
| | | | Vulnérabilité physique | 0 | 0 | F.CFA | |
| | | | *Nb d'épouse(s) exploitante(s) agricole(s)* | *2* | | | |

| | | | | | | |
|---|---|---|---|---|---|---|
| | **SE_L1a_BirTam_Kaf_0025_138** | Cultures | 0,29 | 79 024 | F.CFA | arachide |
| | | Travail du sol | 0,29 | 11 707 | F.CFA | |
| | | Arbres productifs (emprise 20m) | 0 | 0 | F.CFA | |
| | | Arbres forestiers utilitaires mâture (emprise 20m) | 0 | 0 | F.CFA | |
| | | Droit de passage et restrictions | 1 | 5 000 | F.CFA | |
| | | Indemnisation fixe par pylônes | 0 | 0 | F.CFA | |
| | | Nombre d'arbres forestiers | 0 | | | |
| | **SE_L1a_BirTam_Kaf_0026_138** | Cultures | 0,07 | 17 670 | F.CFA | mil |
| | | Travail du sol | 0,07 | 2 945 | F.CFA | |
| | | Arbres productifs (emprise 20m) | 0 | 0 | F.CFA | |
| | | Arbres forestiers utilitaires mâture (emprise 20m) | 0 | 0 | F.CFA | |
| | | Droit de passage et restrictions | 1 | 5 000 | F.CFA | |
| | | Indemnisation fixe par pylônes | 0 | 0 | F.CFA | |
| | | Nombre d'arbres forestiers | 0 | | | |
| | | **Total PAP** | | **201 346** | **F.CFA** | |
| **Kaf** | **SE_L1a_BirTam_Kaf_0138_0023_R1**<br>Sexe: Masculin<br>vulnérabilité éducationnelle | Vulnérabilité de genre (femmes de 16 ans et plus) | 3 | 45 000 | F.CFA | |
| | | Vulnérabilité économique | 1 | 25 000 | F.CFA | |
| | | Vulnérabilité sociale | 1 | 25 000 | F.CFA | |
| | | Vulnérabilité physique | 0 | 0 | F.CFA | |
| | | *Nb d'épouse(s) exploitante(s) agricole(s)* | *2* | | | |
| | **SE_L1a_BirTam_Kaf_0031_138** | Cultures | 0,39 | 104 579 | F.CFA | arachide |
| | | Travail du sol | 0,39 | 15 493 | F.CFA | |
| | | Arbres productifs (emprise 20m) | 0 | 0 | F.CFA | |
| | | Arbres forestiers utilitaires mâture (emprise 20m) | 1 | 20 000 | F.CFA | Cordyla Pinnata( 1) |
| | | Droit de passage et restrictions | 1 | 5 000 | F.CFA | |
| | | Indemnisation fixe par pylônes | 0 | 0 | F.CFA | |
| | | Nombre d'arbres forestiers | 0 | | | |

| | | | | | | |
|---|---|---|---|---|---|---|
| | | **Total PAP** | | **240 073** | **F.CFA** | |
| **Kaf** | **SE_L1a_BirTam_Kaf_0138_0024** | Vulnérabilité de genre (femmes de 16 ans et plus) | 5 | 75 000 | F.CFA | |
| | Sexe: Masculin | Vulnérabilité économique | 1 | 25 000 | F.CFA | |
| | vulnérabilité éducationnelle | Vulnérabilité sociale | 1 | 25 000 | F.CFA | |
| | | Vulnérabilité physique | 2 | 30 000 | F.CFA | |
| | | *Nb d'épouse(s) exploitante(s) agricole(s)* | *3* | | | |
| | **SE_L1a_BirTam_Kaf_0027_138** | Cultures | 0,73 | 175 805 | F.CFA | mil |
| | | Travail du sol | 0,73 | 29 301 | F.CFA | |
| | | Arbres productifs (emprise 20m) | 0 | 0 | F.CFA | |
| | | Arbres forestiers utilitaires mâture (emprise 20m) | 0 | 0 | F.CFA | |
| | | Droit de passage et restrictions | 1 | 5 000 | F.CFA | |
| | | Indemnisation fixe par pylônes | 64 | 20 000 | F.CFA | |
| | | Nombre d'arbres forestiers | 0 | | | |
| | | **Total PAP** | | **385 106** | **F.CFA** | |
| **Kaf** | **SE_L1a_BirTam_Kaf_0138_0024_R1** | Vulnérabilité de genre (femmes de 16 ans et plus) | 1 | 15 000 | F.CFA | |
| | Sexe: Masculin | Vulnérabilité économique | 1 | 25 000 | F.CFA | |
| | vulnérabilité éducationnelle | Vulnérabilité sociale | 1 | 25 000 | F.CFA | |
| | | Vulnérabilité physique | 0 | 0 | F.CFA | |
| | | *Nb d'épouse(s) exploitante(s) agricole(s)* | *1* | | | |
| | **SE_L1a_BirTam_Kaf_0032_138** | Cultures | 0,00 | 0 | F.CFA | mil |
| | | Travail du sol | 0,00 | 0 | F.CFA | |
| | | Arbres productifs (emprise 20m) | 0 | 0 | F.CFA | |
| | | Arbres forestiers utilitaires mâture (emprise 20m) | 1 | 20 000 | F.CFA | Cordyla Pinnata( 1) |
| | | Droit de passage et restrictions | 1 | 5 000 | F.CFA | |
| | | Indemnisation fixe par pylônes | 0 | 0 | F.CFA | |

| | | | | | | |
|---|---|---|---|---|---|---|
| | | | Nombre d'arbres forestiers | 2 | | |
| | | | **Total PAP** | | **90 000** | **F.CFA** |
| **Kaf** | **SE_L1a_BirTam_Kaf_0138_0025**<br>Sexe: Masculin<br>vulnérabilité éducationnelle | | Vulnérabilité de genre (femmes de 16 ans et plus) | 1 | 15 000 | F.CFA |
| | | | Vulnérabilité économique | 1 | 25 000 | F.CFA |
| | | | Vulnérabilité sociale | 1 | 25 000 | F.CFA |
| | | | Vulnérabilité physique | 0 | 0 | F.CFA |
| | | | *Nb d'épouse(s) exploitante(s) agricole(s)* | *1* | | |
| | | **SE_L1a_BirTam_Kaf_0028_138** | Cultures | 0,30 | 81 390 | F.CFA arachide |
| | | | Travail du sol | 0,30 | 12 058 | F.CFA |
| | | | Arbres productifs (emprise 20m) | 0 | 0 | F.CFA |
| | | | Arbres forestiers utilitaires mâture (emprise 20m) | 3 | 50 000 | F.CFA Cordyla Pinnata( 2), Zizyphus Mauritiana( 1) |
| | | | Droit de passage et restrictions | 1 | 5 000 | F.CFA |
| | | | Indemnisation fixe par pylônes | 0 | 0 | F.CFA |
| | | | Nombre d'arbres forestiers | 0 | | |
| | | | **Total PAP** | | **213 448** | **F.CFA** |
| **Kaf** | **SE_L1a_BirTam_Kaf_0138_0025_R1**<br>Sexe: Féminin<br>vulnérabilité éducationnelle | | Vulnérabilité de genre (femmes de 16 ans et plus) | 0 | 0 | F.CFA |
| | | | Vulnérabilité économique | 1 | 25 000 | F.CFA |
| | | | Vulnérabilité sociale | 1 | 25 000 | F.CFA |
| | | | Vulnérabilité physique | 0 | 0 | F.CFA |
| | | | *Nb d'épouse(s) exploitante(s) agricole(s)* | *0* | | |
| | | **SE_L1a_BirTam_Kaf_0032_01_138** | Cultures | 0,05 | 23 494 | F.CFA oseille |
| | | | Travail du sol | 0,05 | 2 088 | F.CFA |
| | | | Arbres productifs (emprise 20m) | 0 | 0 | F.CFA |

| | | | | | | | |
|---|---|---|---|---|---|---|---|
| | | | Arbres forestiers utilitaires mâture (emprise 20m) | 0 | 0 | F.CFA | |
| | | | Droit de passage et restrictions | 1 | 5 000 | F.CFA | |
| | | | Indemnisation fixe par pylônes | 0 | 0 | F.CFA | |
| | | | Nombre d'arbres forestiers | 0 | | | |
| | | | | | | | |
| | | | **Total PAP** | | **80 583** | **F.CFA** | |
| | | | | | | | |
| **Kaf** | **SE_L1a_BirTam_Kaf_0138_0026**<br>Sexe: Féminin<br>vulnérabilité éducationnelle | | Vulnérabilité de genre (femmes de 16 ans et plus) | 2 | 30 000 | F.CFA | |
| | | | Vulnérabilité économique | 1 | 25 000 | F.CFA | |
| | | | Vulnérabilité sociale | 1 | 25 000 | F.CFA | |
| | | | Vulnérabilité physique | 0 | 0 | F.CFA | |
| | | | *Nb d'épouse(s) exploitante(s) agricole(s)* | *2* | | | |
| | | | | | | | |
| | | **SE_L1a_BirTam_Kaf_0032_02_138** | Cultures | 0,06 | 26 126 | F.CFA | oseille |
| | | | Travail du sol | 0,06 | 2 322 | F.CFA | |
| | | | Arbres productifs (emprise 20m) | 0 | 0 | F.CFA | |
| | | | Arbres forestiers utilitaires mâture (emprise 20m) | 0 | 0 | F.CFA | |
| | | | Droit de passage et restrictions | 1 | 5 000 | F.CFA | |
| | | | Indemnisation fixe par pylônes | 0 | 0 | F.CFA | |
| | | | Nombre d'arbres forestiers | 0 | | | |
| | | | | | | | |
| | | | **Total PAP** | | **113 449** | **F.CFA** | |
| | | | | | | | |
| **Kaf** | **SE_L1a_BirTam_Kaf_0138_0027**<br>Sexe: Féminin<br>vulnérabilité éducationnelle | | Vulnérabilité de genre (femmes de 16 ans et plus) | 2 | 30 000 | F.CFA | |
| | | | Vulnérabilité économique | 1 | 25 000 | F.CFA | |
| | | | Vulnérabilité sociale | 1 | 25 000 | F.CFA | |
| | | | Vulnérabilité physique | 0 | 0 | F.CFA | |
| | | | *Nb d'épouse(s) exploitante(s) agricole(s)* | *2* | | | |
| | | | | | | | |
| | | **SE_L1a_BirTam_Kaf_0032_03_138** | Cultures | 0,14 | 36 232 | F.CFA | mil, oseille |
| | | | Travail du sol | 0,14 | 5 689 | F.CFA | |
| | | | Arbres productifs (emprise 20m) | 0 | 0 | F.CFA | |

| | | | | | | | |
|---|---|---|---|---|---|---|---|
| | | | Arbres forestiers utilitaires mâture (emprise 20m) | 0 | 0 | F.CFA | |
| | | | Droit de passage et restrictions | 1 | 5 000 | F.CFA | |
| | | | Indemnisation fixe par pylônes | 0 | 0 | F.CFA | |
| | | | Nombre d'arbres forestiers | 1 | | | |
| | | | **Total PAP** | | **126 921** | **F.CFA** | |
| **Kaf** | **SE_L1a_BirTam_Kaf_0138_0028**<br>Sexe: Féminin<br>vulnérabilité éducationnelle | | Vulnérabilité de genre (femmes de 16 ans et plus) | 5 | 75 000 | F.CFA | |
| | | | Vulnérabilité économique | 1 | 25 000 | F.CFA | |
| | | | Vulnérabilité sociale | 1 | 25 000 | F.CFA | |
| | | | Vulnérabilité physique | 1 | 15 000 | F.CFA | |
| | | | *Nb d'épouse(s) exploitante(s) agricole(s)* | *4* | | | |
| | | **SE_L1a_BirTam_Kaf_0032_04_138** | Cultures | 0,06 | 14 819 | F.CFA | mil |
| | | | Travail du sol | 0,06 | 2 470 | F.CFA | |
| | | | Arbres productifs (emprise 20m) | 0 | 0 | F.CFA | |
| | | | Arbres forestiers utilitaires mâture (emprise 20m) | 0 | 0 | F.CFA | |
| | | | Droit de passage et restrictions | 1 | 5 000 | F.CFA | |
| | | | Indemnisation fixe par pylônes | 64 | 20 000 | F.CFA | |
| | | | Nombre d'arbres forestiers | 0 | | | |
| | | | **Total PAP** | | **182 289** | **F.CFA** | |
| **Kaf** | **SE_L1a_BirTam_Kaf_0138_0029**<br>Sexe: Féminin<br>vulnérabilité éducationnelle | | Vulnérabilité de genre (femmes de 16 ans et plus) | 3 | 45 000 | F.CFA | |
| | | | Vulnérabilité économique | 1 | 25 000 | F.CFA | |
| | | | Vulnérabilité sociale | 1 | 25 000 | F.CFA | |
| | | | Vulnérabilité physique | 0 | 0 | F.CFA | |
| | | | *Nb d'épouse(s) exploitante(s) agricole(s)* | *2* | | | |
| | | **SE_L1a_BirTam_Kaf_0032_05_138** | Cultures | 0,03 | 12 868 | F.CFA | oseille |
| | | | Travail du sol | 0,03 | 1 144 | F.CFA | |
| | | | Arbres productifs (emprise 20m) | 0 | 0 | F.CFA | |

| | | | | | | | |
|---|---|---|---|---|---|---|---|
| | | | Arbres forestiers utilitaires mâture (emprise 20m) | 0 | 0 | F.CFA | |
| | | | Droit de passage et restrictions | 1 | 5 000 | F.CFA | |
| | | | Indemnisation fixe par pylônes | 0 | 0 | F.CFA | |
| | | | Nombre d'arbres forestiers | 0 | | | |
| | | | **Total PAP** | | **114 011** | **F.CFA** | |
| **Kaf** | **SE_L1a_BirTam_Kaf_0138_0030**<br>Sexe: Féminin<br>vulnérabilité éducationnelle | | Vulnérabilité de genre (femmes de 16 ans et plus) | 2 | 30 000 | F.CFA | |
| | | | Vulnérabilité économique | 1 | 25 000 | F.CFA | |
| | | | Vulnérabilité sociale | 1 | 25 000 | F.CFA | |
| | | | Vulnérabilité physique | 0 | 0 | F.CFA | |
| | | | *Nb d'épouse(s) exploitante(s) agricole(s)* | *2* | | | |
| | | **SE_L1a_BirTam_Kaf_0032_06_138** | Cultures | 0,07 | 30 062 | F.CFA | oseille |
| | | | Travail du sol | 0,07 | 2 672 | F.CFA | |
| | | | Arbres productifs (emprise 20m) | 0 | 0 | F.CFA | |
| | | | Arbres forestiers utilitaires mâture (emprise 20m) | 0 | 0 | F.CFA | |
| | | | Droit de passage et restrictions | 1 | 5 000 | F.CFA | |
| | | | Indemnisation fixe par pylônes | 0 | 0 | F.CFA | |
| | | | Nombre d'arbres forestiers | 0 | | | |
| | | | **Total PAP** | | **117 734** | **F.CFA** | |
| **Kaf** | **SE_L1a_BirTam_Kaf_0138_0031**<br>Sexe: Masculin<br>vulnérabilité éducationnelle | | Vulnérabilité de genre (femmes de 16 ans et plus) | 4 | 60 000 | F.CFA | |
| | | | Vulnérabilité économique | 1 | 25 000 | F.CFA | |
| | | | Vulnérabilité sociale | 1 | 25 000 | F.CFA | |
| | | | Vulnérabilité physique | 0 | 0 | F.CFA | |
| | | | *Nb d'épouse(s) exploitante(s) agricole(s)* | *2* | | | |
| | | **SE_L1a_BirTam_Kaf_0033_138** | Cultures | 0,00 | 0 | F.CFA | |
| | | | Travail du sol | 0,00 | 0 | F.CFA | |
| | | | Arbres productifs (emprise 20m) | 0 | 0 | F.CFA | |

| | | | | | | |
|---|---|---|---|---|---|---|
| | | | Arbres forestiers utilitaires mâture (emprise 20m) | 0 | 0 | F.CFA |
| | | | Droit de passage et restrictions | 1 | 5 000 | F.CFA |
| | | | Indemnisation fixe par pylônes | 0 | 0 | F.CFA |
| | | | Nombre d'arbres forestiers | 0 | | |
| | | | **Total PAP** | | **115 000** | **F.CFA** |
| **Kaf** | **SE_L1a_BirTam_Kaf_0138_0032**<br>Sexe: Masculin<br>vulnérabilité éducationnelle | | Vulnérabilité de genre (femmes de 16 ans et plus) | 5 | 75 000 | F.CFA |
| | | | Vulnérabilité économique | 1 | 25 000 | F.CFA |
| | | | Vulnérabilité sociale | 1 | 25 000 | F.CFA |
| | | | Vulnérabilité physique | 0 | 0 | F.CFA |
| | | | *Nb d'épouse(s) exploitante(s) agricole(s)* | *3* | | |
| | | **SE_L1a_BirTam_Kaf_0034_138** | Cultures | 1,93 | 652 180 | F.CFA arachide, sorgho |
| | | | Travail du sol | 1,93 | 77 360 | F.CFA |
| | | | Arbres productifs (emprise 20m) | 0 | 0 | F.CFA |
| | | | Arbres forestiers utilitaires mâture (emprise 20m) | 3 | 60 000 | F.CFA Cordyla Pinnata( 3) |
| | | | Droit de passage et restrictions | 1 | 5 000 | F.CFA |
| | | | Indemnisation fixe par pylônes | 64 | 20 000 | F.CFA |
| | | | Nombre d'arbres forestiers | 5 | | |
| | | | **Total PAP** | | **939 540** | **F.CFA** |
| **Kaf** | **SE_L1a_BirTam_Kaf_0138_0033**<br>Sexe: Masculin<br>vulnérabilité éducationnelle | | Vulnérabilité de genre (femmes de 16 ans et plus) | 1 | 15 000 | F.CFA |
| | | | Vulnérabilité économique | 1 | 25 000 | F.CFA |
| | | | Vulnérabilité sociale | 1 | 25 000 | F.CFA |
| | | | Vulnérabilité physique | 0 | 0 | F.CFA |
| | | | *Nb d'épouse(s) exploitante(s) agricole(s)* | *1* | | |
| | | **SE_L1a_BirTam_Kaf_0035_138** | Cultures | 0,00 | 0 | F.CFA |
| | | | Travail du sol | 0,00 | 0 | F.CFA |

| | | | | | | |
|---|---|---|---|---|---|---|
| | | | Arbres productifs (emprise 20m) | 0 | 0 | F.CFA | |
| | | | Arbres forestiers utilitaires mâture (emprise 20m) | 2 | 40 000 | F.CFA | Cordyla Pinnata( 2) |
| | | | Droit de passage et restrictions | 1 | 5 000 | F.CFA | |
| | | | Indemnisation fixe par pylônes | 64 | 20 000 | F.CFA | |
| | | | Nombre d'arbres forestiers | 86 | | | |
| | | | **Total PAP** | | **130 000** | **F.CFA** | |
| **Kaf** | **SE_L1a_BirTam_Kaf_0138_0034**<br>Sexe: Masculin<br>vulnérabilité éducationnelle | | Vulnérabilité de genre (femmes de 16 ans et plus) | 5 | 75 000 | F.CFA | |
| | | | Vulnérabilité économique | 1 | 25 000 | F.CFA | |
| | | | Vulnérabilité sociale | 1 | 25 000 | F.CFA | |
| | | | Vulnérabilité physique | 0 | 0 | F.CFA | |
| | | | *Nb d'épouse(s) exploitante(s) agricole(s)* | *2* | | | |
| | | **SE_L1a_BirTam_Kaf_0036_138** | Cultures | 1,22 | 108 000 | F.CFA | arachide, jachere |
| | | | Travail du sol | 1,22 | 48 872 | F.CFA | |
| | | | Arbres productifs (emprise 20m) | 0 | 0 | F.CFA | |
| | | | Arbres forestiers utilitaires mâture (emprise 20m) | 0 | 0 | F.CFA | |
| | | | Droit de passage et restrictions | 1 | 5 000 | F.CFA | |
| | | | Indemnisation fixe par pylônes | 0 | 0 | F.CFA | |
| | | | Nombre d'arbres forestiers | 82 | | | |
| | | | **Total PAP** | | **286 872** | **F.CFA** | |
| **Kaf** | **SE_L1a_BirTam_Kaf_0138_0035**<br>Sexe: Masculin<br>vulnérabilité éducationnelle | | Vulnérabilité de genre (femmes de 16 ans et plus) | 2 | 30 000 | F.CFA | |
| | | | Vulnérabilité économique | 1 | 25 000 | F.CFA | |
| | | | Vulnérabilité sociale | 1 | 25 000 | F.CFA | |
| | | | Vulnérabilité physique | 0 | 0 | F.CFA | |
| | | | *Nb d'épouse(s) exploitante(s) agricole(s)* | *1* | | | |
| | | **SE_L1a_BirTam_Kaf_0037_138** | Cultures | 0,00 | 0 | F.CFA | |

| | | | | | | | |
|---|---|---|---|---|---|---|---|
| | | | Travail du sol | 0,00 | 0 | F.CFA | |
| | | | Arbres productifs (emprise 20m) | 0 | 0 | F.CFA | |
| | | | Arbres forestiers utilitaires mâture (emprise 20m) | 0 | 0 | F.CFA | |
| | | | Droit de passage et restrictions | 1 | 5 000 | F.CFA | |
| | | | Indemnisation fixe par pylônes | 0 | 0 | F.CFA | |
| | | | Nombre d'arbres forestiers | 74 | | | |
| | | | **Total PAP** | | **85 000** | **F.CFA** | |
| **Kaf** | **SE_L1a_BirTam_Kaf_0138_0036**<br>Sexe: Masculin<br>vulnérabilité éducationnelle | | Vulnérabilité de genre (femmes de 16 ans et plus) | 3 | 45 000 | F.CFA | |
| | | | Vulnérabilité économique | 1 | 25 000 | F.CFA | |
| | | | Vulnérabilité sociale | 1 | 25 000 | F.CFA | |
| | | | Vulnérabilité physique | 1 | 15 000 | F.CFA | |
| | | | *Nb d'épouse(s) exploitante(s) agricole(s)* | *2* | | | |
| | | **SE_L1a_BirTam_Kaf_0038_138** | Cultures | 0,38 | 0 | F.CFA | sesame |
| | | | Travail du sol | 0,38 | 15 240 | F.CFA | |
| | | | Arbres productifs (emprise 20m) | 0 | 0 | F.CFA | |
| | | | Arbres forestiers utilitaires mâture (emprise 20m) | 0 | 0 | F.CFA | |
| | | | Droit de passage et restrictions | 1 | 5 000 | F.CFA | |
| | | | Indemnisation fixe par pylônes | 0 | 0 | F.CFA | |
| | | | Nombre d'arbres forestiers | 2 | | | |
| | | | **Total PAP** | | **130 240** | **F.CFA** | |
| **Kaf** | **SE_L1a_BirTam_Kaf_0138_0037**<br>Sexe: Masculin<br>vulnérabilité éducationnelle | | Vulnérabilité de genre (femmes de 16 ans et plus) | 2 | 30 000 | F.CFA | |
| | | | Vulnérabilité économique | 1 | 25 000 | F.CFA | |
| | | | Vulnérabilité sociale | 1 | 25 000 | F.CFA | |
| | | | Vulnérabilité physique | 0 | 0 | F.CFA | |
| | | | *Nb d'épouse(s) exploitante(s) agricole(s)* | *2* | | | |
| | | **SE_L1a_BirTam_Kaf_0039_138** | Cultures | 0,00 | 0 | F.CFA | |

| | | | | | | | |
|---|---|---|---|---|---|---|---|
| | | | Travail du sol | 0,00 | 0 | F.CFA | |
| | | | Arbres productifs (emprise 20m) | 0 | 0 | F.CFA | |
| | | | Arbres forestiers utilitaires mâture (emprise 20m) | 4 | 80 000 | F.CFA | Cordyla Pinnata( 4) |
| | | | Droit de passage et restrictions | 1 | 5 000 | F.CFA | |
| | | | Indemnisation fixe par pylônes | 64 | 20 000 | F.CFA | |
| | | | Nombre d'arbres forestiers | 51 | | | |
| | | | **Total PAP** | | **185 000** | **F.CFA** | |
| **Kaf** | **SE_L1a_BirTam_Kaf_0138_0038**<br>Sexe: Masculin<br>vulnérabilité éducationnelle | | Vulnérabilité de genre (femmes de 16 ans et plus) | 5 | 75 000 | F.CFA | |
| | | | Vulnérabilité économique | 1 | 25 000 | F.CFA | |
| | | | Vulnérabilité sociale | 1 | 25 000 | F.CFA | |
| | | | Vulnérabilité physique | 0 | 0 | F.CFA | |
| | | | *Nb d'épouse(s) exploitante(s) agricole(s)* | *2* | | | |
| | | **SE_L1a_BirTam_Kaf_0040_138** | Cultures | 0,97 | 120 000 | F.CFA | jachere, mil |
| | | | Travail du sol | 0,97 | 38 705 | F.CFA | |
| | | | Arbres productifs (emprise 20m) | 0 | 0 | F.CFA | |
| | | | Arbres forestiers utilitaires mâture (emprise 20m) | 3 | 60 000 | F.CFA | Cordyla Pinnata( 3) |
| | | | Droit de passage et restrictions | 1 | 5 000 | F.CFA | |
| | | | Indemnisation fixe par pylônes | 64 | 20 000 | F.CFA | |
| | | | Nombre d'arbres forestiers | 1 | | | |
| | | | **Total PAP** | | **368 705** | **F.CFA** | |
| **Kaf** | **SE_L1a_BirTam_Kaf_0138_0039**<br>Sexe: Féminin<br>vulnérabilité éducationnelle | | Vulnérabilité de genre (femmes de 16 ans et plus) | 1 | 15 000 | F.CFA | |
| | | | Vulnérabilité économique | 1 | 25 000 | F.CFA | |
| | | | Vulnérabilité sociale | 1 | 25 000 | F.CFA | |
| | | | Vulnérabilité physique | 0 | 0 | F.CFA | |
| | | | *Nb d'épouse(s) exploitante(s) agricole(s)* | *0* | | | |

| | | | | | | |
|---|---|---|---|---|---|---|
| | | **SE_L1a_BirTam_Kaf_0041_138** | Cultures | 0,57 | 137 666 | F.CFA | mil |
| | | | Travail du sol | 0,57 | 22 944 | F.CFA | |
| | | | Arbres productifs (emprise 20m) | 0 | 0 | F.CFA | |
| | | | Arbres forestiers utilitaires mâture (emprise 20m) | 0 | 0 | F.CFA | |
| | | | Droit de passage et restrictions | 1 | 5 000 | F.CFA | |
| | | | Indemnisation fixe par pylônes | 64 | 20 000 | F.CFA | |
| | | | Nombre d'arbres forestiers | 5 | | | |
| | | | **Total PAP** | | **250 610** | **F.CFA** | |
| **Kaf** | **SE_L1a_BirTam_Kaf_0138_0040**<br>Personne morale | | | | | | |
| | | **SE_L1a_BirTam_Kaf_0045_138** | Cultures | 0,00 | 0 | F.CFA | |
| | | | Travail du sol | 0,00 | 0 | F.CFA | |
| | | | Arbres productifs (emprise 20m) | 0 | 0 | F.CFA | |
| | | | Arbres forestiers utilitaires mâture (emprise 20m) | 0 | 0 | F.CFA | |
| | | | Droit de passage et restrictions | 1 | 0 | F.CFA | |
| | | | Indemnisation fixe par pylônes | 64 | 0 | F.CFA | |
| | | | Nombre d'arbres forestiers | 3 | | | |
| | | | **Total PAP** | | **0** | **F.CFA** | |
| **Kaf** | **SE_L1a_BirTam_Kaf_0138_0041**<br>Sexe: Masculin<br>vulnérabilité éducationnelle | | Vulnérabilité de genre (femmes de 16 ans et plus) | 1 | 15 000 | F.CFA | |
| | | | Vulnérabilité économique | 1 | 25 000 | F.CFA | |
| | | | Vulnérabilité sociale | 1 | 25 000 | F.CFA | |
| | | | Vulnérabilité physique | 1 | 15 000 | F.CFA | |
| | | | *Nb d'épouse(s) exploitante(s) agricole(s)* | *0* | | | |
| | | **SE_L1a_BirTam_Kaf_0044_138** | Cultures | 0,57 | 96 000 | F.CFA | jachere, mil |
| | | | Travail du sol | 0,57 | 22 875 | F.CFA | |
| | | | Arbres productifs (emprise 20m) | 0 | 0 | F.CFA | |

| | | | | | | |
|---|---|---|---|---|---|---|
| | | | Arbres forestiers utilitaires mâture (emprise 20m) | 1 | 20 000 | F.CFA | Cordyla Pinnata( 1) |
| | | | Droit de passage et restrictions | 1 | 5 000 | F.CFA | |
| | | | Indemnisation fixe par pylônes | 0 | 0 | F.CFA | |
| | | | Nombre d'arbres forestiers | 20 | | | |
| | | | | | | | |
| | | **SE_L1a_BirTam_Kaf_0046_138** | Cultures | 1,74 | 217 440 | F.CFA | jachere, mil, sesame, oseille |
| | | | Travail du sol | 1,74 | 69 480 | F.CFA | |
| | | | Arbres productifs (emprise 20m) | 0 | 0 | F.CFA | |
| | | | Arbres forestiers utilitaires mâture (emprise 20m) | 2 | 28 000 | F.CFA | Balanites Aegyptiaca( 1), Cordyla Pinnata( 1) |
| | | | Droit de passage et restrictions | 1 | 5 000 | F.CFA | |
| | | | Indemnisation fixe par pylônes | 64 | 20 000 | F.CFA | |
| | | | Nombre d'arbres forestiers | 18 | | | |
| | | | | | | | |
| | | | **Total PAP** | | **563 795** | **F.CFA** | |
| | | | | | | | |
| **Kaf** | **SE_L1a_BirTam_Kaf_0138_0042**<br>Sexe: Masculin<br>vulnérabilité éducationnelle | | Vulnérabilité de genre (femmes de 16 ans et plus) | 2 | 30 000 | F.CFA | |
| | | | Vulnérabilité économique | 1 | 25 000 | F.CFA | |
| | | | Vulnérabilité sociale | 1 | 25 000 | F.CFA | |
| | | | Vulnérabilité physique | 0 | 0 | F.CFA | |
| | | | *Nb d'épouse(s) exploitante(s) agricole(s)* | *0* | | | |
| | | | | | | | |
| | | **SE_L1a_BirTam_Kaf_0047_138** | Cultures | 0,60 | 162 258 | F.CFA | arachide |
| | | | Travail du sol | 0,60 | 24 038 | F.CFA | |
| | | | Arbres productifs (emprise 20m) | 0 | 0 | F.CFA | |

| | | | | | | |
|---|---|---|---|---|---|---|
| | | | Arbres forestiers utilitaires mâture (emprise 20m) | 2 | 55 000 | F.CFA | Cordyla Pinnata( 1), Pterocarpus Erinaceus( 1) |
| | | | Droit de passage et restrictions | 1 | 5 000 | F.CFA | |
| | | | Indemnisation fixe par pylônes | 64 | 20 000 | F.CFA | |
| | | | Nombre d'arbres forestiers | 2 | | | |
| | | | **Total PAP** | | **346 296** | **F.CFA** | |
| **Kaf** | **SE_L1a_BirTam_Kaf_0138_0043**<br>Sexe: Masculin<br>vulnérabilité éducationnelle | | Vulnérabilité de genre (femmes de 16 ans et plus) | 1 | 15 000 | F.CFA | |
| | | | Vulnérabilité économique | 1 | 25 000 | F.CFA | |
| | | | Vulnérabilité sociale | 1 | 25 000 | F.CFA | |
| | | | Vulnérabilité physique | 0 | 0 | F.CFA | |
| | | | *Nb d'épouse(s) exploitante(s) agricole(s)* | *1* | | | |
| | | **SE_L1a_BirTam_Kaf_0048_138** | Cultures | 0,88 | 226 382 | F.CFA | mil, arachide |
| | | | Travail du sol | 0,88 | 35 316 | F.CFA | |
| | | | Arbres productifs (emprise 20m) | 0 | 0 | F.CFA | |
| | | | Arbres forestiers utilitaires mâture (emprise 20m) | 2 | 30 000 | F.CFA | Adansonia Digitata( 1), Cordyla Pinnata( 1) |
| | | | Droit de passage et restrictions | 1 | 5 000 | F.CFA | |
| | | | Indemnisation fixe par pylônes | 0 | 0 | F.CFA | |
| | | | Nombre d'arbres forestiers | 1 | | | |
| | | | **Total PAP** | | **361 698** | **F.CFA** | |
| **Kaf** | **SE_L1a_BirTam_Kaf_0138_0044** | | Vulnérabilité de genre (femmes de 16 ans et plus) | 3 | 45 000 | F.CFA | |

| | | | | | | |
|---|---|---|---|---|---|---|
| | Sexe: Masculin vulnérabilité éducationnelle | | Vulnérabilité économique | 1 | 25 000 | F.CFA | |
| | | | Vulnérabilité sociale | 1 | 25 000 | F.CFA | |
| | | | Vulnérabilité physique | 0 | 0 | F.CFA | |
| | | | *Nb d'épouse(s) exploitante(s) agricole(s)* | *2* | | | |
| | | **SE_L1a_BirTam_Kaf_0049_138** | Cultures | 0,37 | 89 032 | F.CFA | mil |
| | | | Travail du sol | 0,37 | 14 839 | F.CFA | |
| | | | Arbres productifs (emprise 20m) | 0 | 0 | F.CFA | |
| | | | Arbres forestiers utilitaires mâture (emprise 20m) | 0 | 0 | F.CFA | |
| | | | Droit de passage et restrictions | 1 | 5 000 | F.CFA | |
| | | | Indemnisation fixe par pylônes | 0 | 0 | F.CFA | |
| | | | Nombre d'arbres forestiers | 43 | | | |
| | | | **Total PAP** | | **203 870** | **F.CFA** | |
| **Kaf** | **SE_L1a_BirTam_Kaf_0138_0045** | | Vulnérabilité de genre (femmes de 16 ans et plus) | 1 | 15 000 | F.CFA | |
| | Sexe: Féminin vulnérabilité éducationnelle | | Vulnérabilité économique | 1 | 25 000 | F.CFA | |
| | | | Vulnérabilité sociale | 1 | 25 000 | F.CFA | |
| | | | Vulnérabilité physique | 0 | 0 | F.CFA | |
| | | | *Nb d'épouse(s) exploitante(s) agricole(s)* | *0* | | | |
| | | **SE_L1a_BirTam_Kaf_0050_138** | Cultures | 0,24 | 64 557 | F.CFA | arachide |
| | | | Travail du sol | 0,24 | 9 564 | F.CFA | |
| | | | Arbres productifs (emprise 20m) | 0 | 0 | F.CFA | |
| | | | Arbres forestiers utilitaires mâture (emprise 20m) | 0 | 0 | F.CFA | |
| | | | Droit de passage et restrictions | 1 | 5 000 | F.CFA | |
| | | | Indemnisation fixe par pylônes | 0 | 0 | F.CFA | |
| | | | Nombre d'arbres forestiers | 0 | | | |
| | | | **Total PAP** | | **144 121** | **F.CFA** | |
| **Kaf** | **SE_L1a_BirTam_Kaf_0138_0046** | | Vulnérabilité de genre (femmes de 16 ans et plus) | 2 | 30 000 | F.CFA | |

| | | | | | | |
|---|---|---|---|---|---|---|
| | Sexe: Masculin vulnérabilité éducationnelle | | Vulnérabilité économique | 1 | 25 000 | F.CFA | |
| | | | Vulnérabilité sociale | 1 | 25 000 | F.CFA | |
| | | | Vulnérabilité physique | 0 | 0 | F.CFA | |
| | | | *Nb d'épouse(s) exploitante(s) agricole(s)* | *2* | | | |
| | | **SE_L1a_BirTam_Kaf_0051_138** | Cultures | 0,27 | 83 331 | F.CFA | mais, arachide, mil |
| | | | Travail du sol | 0,27 | 10 639 | F.CFA | |
| | | | Arbres productifs (emprise 20m) | 0 | 0 | F.CFA | |
| | | | Arbres forestiers utilitaires mâture (emprise 20m) | 0 | 0 | F.CFA | |
| | | | Droit de passage et restrictions | 1 | 5 000 | F.CFA | |
| | | | Indemnisation fixe par pylônes | 0 | 0 | F.CFA | |
| | | | Nombre d'arbres forestiers | 3 | | | |
| | | | **Total PAP** | | **178 970** | **F.CFA** | |
| **Kaf** | **SE_L1a_BirTam_Kaf_0138_0048** | | Vulnérabilité de genre (femmes de 16 ans et plus) | 2 | 30 000 | F.CFA | |
| | Sexe: Masculin vulnérabilité éducationnelle | | Vulnérabilité économique | 1 | 25 000 | F.CFA | |
| | | | Vulnérabilité sociale | 1 | 25 000 | F.CFA | |
| | | | Vulnérabilité physique | 0 | 0 | F.CFA | |
| | | | *Nb d'épouse(s) exploitante(s) agricole(s)* | *2* | | | |
| | | **SE_L1a_BirTam_Kaf_0053_138** | Cultures | 0,29 | 69 316 | F.CFA | mil |
| | | | Travail du sol | 0,29 | 11 553 | F.CFA | |
| | | | Arbres productifs (emprise 20m) | 0 | 0 | F.CFA | |
| | | | Arbres forestiers utilitaires mâture (emprise 20m) | 0 | 0 | F.CFA | |
| | | | Droit de passage et restrictions | 1 | 5 000 | F.CFA | |
| | | | Indemnisation fixe par pylônes | 0 | 0 | F.CFA | |
| | | | Nombre d'arbres forestiers | 0 | | | |
| | | **SE_L1a_BirTam_Kaf_0056_138** | Cultures | 0,53 | 281 122 | F.CFA | sorgho |
| | | | Travail du sol | 0,53 | 21 217 | F.CFA | |

| | | | | | | | |
|---|---|---|---|---|---|---|---|
| | | | Arbres productifs (emprise 20m) | 0 | 0 | F.CFA | |
| | | | Arbres forestiers utilitaires mâture (emprise 20m) | 0 | 0 | F.CFA | |
| | | | Droit de passage et restrictions | 1 | 5 000 | F.CFA | |
| | | | Indemnisation fixe par pylônes | 0 | 0 | F.CFA | |
| | | | Nombre d'arbres forestiers | 3 | | | |
| | | | **Total PAP** | | **473 208** | **F.CFA** | |
| **Kaf** | **SE_L1a_BirTam_Kaf_0138_0049** | | Vulnérabilité de genre (femmes de 16 ans et plus) | 2 | 30 000 | F.CFA | |
| | Sexe: Masculin | | Vulnérabilité économique | 1 | 25 000 | F.CFA | |
| | vulnérabilité éducationnelle | | Vulnérabilité sociale | 1 | 25 000 | F.CFA | |
| | | | Vulnérabilité physique | 0 | 0 | F.CFA | |
| | | | *Nb d'épouse(s) exploitante(s) agricole(s)* | *2* | | | |
| | | **SE_L1a_BirTam_Kaf_0054_138** | Cultures | 0,63 | 170 838 | F.CFA | arachide |
| | | | Travail du sol | 0,63 | 25 309 | F.CFA | |
| | | | Arbres productifs (emprise 20m) | 0 | 0 | F.CFA | |
| | | | Arbres forestiers utilitaires mâture (emprise 20m) | 1 | 20 000 | F.CFA | Cordyla Pinnata( 1) |
| | | | Droit de passage et restrictions | 1 | 5 000 | F.CFA | |
| | | | Indemnisation fixe par pylônes | 64 | 20 000 | F.CFA | |
| | | | Nombre d'arbres forestiers | 0 | | | |
| | | | **Total PAP** | | **321 148** | **F.CFA** | |
| **Kaf** | **SE_L1a_BirTam_Kaf_0138_0049_R1** | | Vulnérabilité de genre (femmes de 16 ans et plus) | 5 | 75 000 | F.CFA | |
| | Sexe: Masculin | | Vulnérabilité économique | 1 | 25 000 | F.CFA | |
| | vulnérabilité éducationnelle | | Vulnérabilité sociale | 1 | 25 000 | F.CFA | |
| | | | Vulnérabilité physique | 0 | 0 | F.CFA | |
| | | | *Nb d'épouse(s) exploitante(s) agricole(s)* | *4* | | | |
| | | **SE_L1a_BirTam_Kaf_0057_138** | Cultures | 0,38 | 135 585 | F.CFA | mais, mil |

| | | | | | | |
|---|---|---|---|---|---|---|
| | | Travail du sol | 0,38 | 15 150 | F.CFA | |
| | | Arbres productifs (emprise 20m) | 0 | 0 | F.CFA | |
| | | Arbres forestiers utilitaires mâture (emprise 20m) | 0 | 0 | F.CFA | |
| | | Droit de passage et restrictions | 1 | 5 000 | F.CFA | |
| | | Indemnisation fixe par pylônes | 0 | 0 | F.CFA | |
| | | Nombre d'arbres forestiers | 1 | | | |
| | **SE_L1a_BirTam_Kaf_0059_138** | Cultures | 0,38 | 54 000 | F.CFA | arachide, jachere |
| | | Travail du sol | 0,38 | 15 245 | F.CFA | |
| | | Arbres productifs (emprise 20m) | 0 | 0 | F.CFA | |
| | | Arbres forestiers utilitaires mâture (emprise 20m) | 1 | 10 000 | F.CFA | Sclerocarya Birrea( 1) |
| | | Droit de passage et restrictions | 1 | 5 000 | F.CFA | |
| | | Indemnisation fixe par pylônes | 64 | 20 000 | F.CFA | |
| | | Nombre d'arbres forestiers | 0 | | | |
| | | **Total PAP** | | **384 979** | **F.CFA** | |
| **Kaf** | **SE_L1a_BirTam_Kaf_0138_0050**<br>Personne morale | | | | | |
| | **SE_L1a_BirTam_Kaf_0055_138** | Cultures | 0,00 | 0 | F.CFA | |
| | | Travail du sol | 0,00 | 0 | F.CFA | |
| | | Arbres productifs (emprise 20m) | 0 | 0 | F.CFA | |
| | | Arbres forestiers utilitaires mâture (emprise 20m) | 0 | 0 | F.CFA | |
| | | Droit de passage et restrictions | 1 | 0 | F.CFA | |
| | | Indemnisation fixe par pylônes | 128 | 0 | F.CFA | |
| | | Nombre d'arbres forestiers | 3 | | | |
| | | **Total PAP** | | **0** | **F.CFA** | |
| **Kaf** | **SE_L1a_BirTam_Kaf_0138_0050_R1**<br>Sexe: Masculin | Vulnérabilité de genre (femmes de 16 ans et plus) | 4 | 60 000 | F.CFA | |
| | | Vulnérabilité économique | 1 | 25 000 | F.CFA | |

| | | | | | | |
|---|---|---|---|---|---|---|
| | vulnérabilité éducationnelle | | Vulnérabilité sociale | 1 | 25 000 | F.CFA |
| | | | Vulnérabilité physique | 0 | 0 | F.CFA |
| | | | *Nb d'épouse(s) exploitante(s) agricole(s)* | *2* | | |
| | | | | | | |
| | | **SE_L1a_BirTam_Kaf_0058_138** | Cultures | 0,00 | 0 | F.CFA |
| | | | Travail du sol | 0,00 | 0 | F.CFA |
| | | | Arbres productifs (emprise 20m) | 0 | 0 | F.CFA |
| | | | Arbres forestiers utilitaires mâture (emprise 20m) | 0 | 0 | F.CFA |
| | | | Droit de passage et restrictions | 1 | 5 000 | F.CFA |
| | | | Indemnisation fixe par pylônes | 0 | 0 | F.CFA |
| | | | Nombre d'arbres forestiers | 1 | | |
| | | | | | | |
| | | | **Total PAP** | | **115 000** | **F.CFA** |
| | | | | | | |
| **Kaf** | **SE_L1a_BirTam_Kaf_0138_0050_R2**<br>Sexe: Masculin<br>vulnérabilité éducationnelle | | Vulnérabilité de genre (femmes de 16 ans et plus) | 3 | 45 000 | F.CFA |
| | | | Vulnérabilité économique | 1 | 25 000 | F.CFA |
| | | | Vulnérabilité sociale | 1 | 25 000 | F.CFA |
| | | | Vulnérabilité physique | 0 | 0 | F.CFA |
| | | | *Nb d'épouse(s) exploitante(s) agricole(s)* | *2* | | |
| | | | | | | |
| | | **SE_L1a_BirTam_Kaf_0060_138** | Cultures | 0,00 | 0 | F.CFA |
| | | | Travail du sol | 0,00 | 0 | F.CFA |
| | | | Arbres productifs (emprise 20m) | 0 | 0 | F.CFA |
| | | | Arbres forestiers utilitaires mâture (emprise 20m) | 0 | 0 | F.CFA |
| | | | Droit de passage et restrictions | 1 | 5 000 | F.CFA |
| | | | Indemnisation fixe par pylônes | 0 | 0 | F.CFA |
| | | | Nombre d'arbres forestiers | 0 | | |
| | | | | | | |
| | | | **Total PAP** | | **100 000** | **F.CFA** |
| | | | | | | |
| **Kaf** | **SE_L1a_BirTam_Kaf_0138_0051**<br>Personne morale | | | | | |

| | | | | | | | |
|---|---|---|---|---|---|---|---|
| | | **SE_L1a_BirTam_Kaf_0061_138** | Cultures | 0,00 | 0 | F.CFA | |
| | | | Travail du sol | 0,00 | 0 | F.CFA | |
| | | | Arbres productifs (emprise 20m) | 0 | 0 | F.CFA | |
| | | | Arbres forestiers utilitaires mâture (emprise 20m) | 1 | 0 | F.CFA | Adansonia Digitata( 1) |
| | | | Droit de passage et restrictions | 1 | 0 | F.CFA | |
| | | | Indemnisation fixe par pylônes | 64 | 0 | F.CFA | |
| | | | Nombre d'arbres forestiers | 15 | | | |
| | | | **Total PAP** | | **0** | **F.CFA** | |
| **Kaf** | **SE_L1a_BirTam_Kaf_0139_0001**<br>Sexe: Masculin<br>vulnérabilité éducationnelle | | Vulnérabilité de genre (femmes de 16 ans et plus) | 3 | 45 000 | F.CFA | |
| | | | Vulnérabilité économique | 1 | 25 000 | F.CFA | |
| | | | Vulnérabilité sociale | 1 | 25 000 | F.CFA | |
| | | | Vulnérabilité physique | 0 | 0 | F.CFA | |
| | | | *Nb d'épouse(s) exploitante(s) agricole(s)* | *0* | | | |
| | | **SE_L1a_BirTam_Kaf_0001_139** | Cultures | 0,93 | 222 348 | F.CFA | mil |
| | | | Travail du sol | 0,93 | 37 058 | F.CFA | |
| | | | Arbres productifs (emprise 20m) | 0 | 0 | F.CFA | |
| | | | Arbres forestiers utilitaires mâture (emprise 20m) | 0 | 0 | F.CFA | |
| | | | Droit de passage et restrictions | 1 | 5 000 | F.CFA | |
| | | | Indemnisation fixe par pylônes | 64 | 20 000 | F.CFA | |
| | | | Nombre d'arbres forestiers | 0 | | | |
| | | | **Total PAP** | | **379 405** | **F.CFA** | |
| **Kaf** | **SE_L1a_BirTam_Kaf_0139_0002**<br>Sexe: Masculin<br>vulnérabilité éducationnelle | | Vulnérabilité de genre (femmes de 16 ans et plus) | 3 | 45 000 | F.CFA | |
| | | | Vulnérabilité économique | 1 | 25 000 | F.CFA | |
| | | | Vulnérabilité sociale | 1 | 25 000 | F.CFA | |
| | | | Vulnérabilité physique | 0 | 0 | F.CFA | |

| | | | | | | |
|---|---|---|---|---|---|---|
| | | *Nb d'épouse(s) exploitante(s) agricole(s)* | *0* | | | |
| | | | | | | |
| | **SE_L1a_BirTam_Kaf_0002_139** | Cultures | 0,11 | 26 592 | F.CFA | mil |
| | | Travail du sol | 0,11 | 4 432 | F.CFA | |
| | | Arbres productifs (emprise 20m) | 0 | 0 | F.CFA | |
| | | Arbres forestiers utilitaires mâture (emprise 20m) | 0 | 0 | F.CFA | |
| | | Droit de passage et restrictions | 1 | 5 000 | F.CFA | |
| | | Indemnisation fixe par pylônes | 0 | 0 | F.CFA | |
| | | Nombre d'arbres forestiers | 1 | | | |
| | | | | | | |
| | | **Total PAP** | | **131 024** | **F.CFA** | |
| | | | | | | |
| **Kaf** | **SE_L1a_BirTam_Kaf_0139_0003**<br>Sexe: Masculin<br>vulnérabilité éducationnelle | Vulnérabilité de genre (femmes de 16 ans et plus) | 2 | 30 000 | F.CFA | |
| | | Vulnérabilité économique | 1 | 25 000 | F.CFA | |
| | | Vulnérabilité sociale | 1 | 25 000 | F.CFA | |
| | | Vulnérabilité physique | 0 | 0 | F.CFA | |
| | | *Nb d'épouse(s) exploitante(s) agricole(s)* | *0* | | | |
| | | | | | | |
| | **SE_L1a_BirTam_Kaf_0003_139** | Cultures | 0,53 | 134 278 | F.CFA | mil, arachide |
| | | Travail du sol | 0,53 | 21 063 | F.CFA | |
| | | Arbres productifs (emprise 20m) | 0 | 0 | F.CFA | |
| | | Arbres forestiers utilitaires mâture (emprise 20m) | 0 | 0 | F.CFA | |
| | | Droit de passage et restrictions | 1 | 5 000 | F.CFA | |
| | | Indemnisation fixe par pylônes | 0 | 0 | F.CFA | |
| | | Nombre d'arbres forestiers | 4 | | | |
| | | | | | | |
| | | **Total PAP** | | **240 341** | **F.CFA** | |
| | | | | | | |
| **Kaf** | **SE_L1a_BirTam_Kaf_0139_0004**<br>Sexe: Masculin<br>vulnérabilité éducationnelle | Vulnérabilité de genre (femmes de 16 ans et plus) | 2 | 30 000 | F.CFA | |
| | | Vulnérabilité économique | 1 | 25 000 | F.CFA | |
| | | Vulnérabilité sociale | 1 | 25 000 | F.CFA | |
| | | Vulnérabilité physique | 0 | 0 | F.CFA | |

| | | | | | | | |
|---|---|---|---|---|---|---|---|
| | | | *Nb d'épouse(s) exploitante(s) agricole(s)* | *0* | | | |
| | | | | | | | |
| | | **SE_L1a_BirTam_Kaf_0004_139** | Cultures | 1,78 | 651 181 | F.CFA | mil, mais |
| | | | Travail du sol | 1,78 | 71 362 | F.CFA | |
| | | | Arbres productifs (emprise 20m) | 0 | 0 | F.CFA | |
| | | | Arbres forestiers utilitaires mâture (emprise 20m) | 0 | 0 | F.CFA | |
| | | | Droit de passage et restrictions | 1 | 5 000 | F.CFA | |
| | | | Indemnisation fixe par pylônes | 0 | 0 | F.CFA | |
| | | | Nombre d'arbres forestiers | 0 | | | |
| | | | | | | | |
| | | | **Total PAP** | | **807 544** | **F.CFA** | |
| | | | | | | | |
| **Kaf** | **SE_L1a_BirTam_Kaf_0139_0005**<br>Sexe: Masculin<br>vulnérabilité éducationnelle | | Vulnérabilité de genre (femmes de 16 ans et plus) | 1 | 15 000 | F.CFA | |
| | | | Vulnérabilité économique | 1 | 25 000 | F.CFA | |
| | | | Vulnérabilité sociale | 1 | 25 000 | F.CFA | |
| | | | Vulnérabilité physique | 0 | 0 | F.CFA | |
| | | | *Nb d'épouse(s) exploitante(s) agricole(s)* | *0* | | | |
| | | | | | | | |
| | | **SE_L1a_BirTam_Kaf_0005_139** | Cultures | 0,50 | 119 086 | F.CFA | mil |
| | | | Travail du sol | 0,50 | 19 848 | F.CFA | |
| | | | Arbres productifs (emprise 20m) | 0 | 0 | F.CFA | |
| | | | Arbres forestiers utilitaires mâture (emprise 20m) | 0 | 0 | F.CFA | |
| | | | Droit de passage et restrictions | 1 | 5 000 | F.CFA | |
| | | | Indemnisation fixe par pylônes | 64 | 20 000 | F.CFA | |
| | | | Nombre d'arbres forestiers | 1 | | | |
| | | | | | | | |
| | | | **Total PAP** | | **228 934** | **F.CFA** | |
| | | | | | | | |
| **Kaf** | **SE_L1a_BirTam_Kaf_0139_0006**<br>Sexe: Masculin<br>vulnérabilité éducationnelle | | Vulnérabilité de genre (femmes de 16 ans et plus) | 1 | 15 000 | F.CFA | |
| | | | Vulnérabilité économique | 1 | 25 000 | F.CFA | |
| | | | Vulnérabilité sociale | 1 | 25 000 | F.CFA | |
| | | | Vulnérabilité physique | 2 | 30 000 | F.CFA | |

| | | | | | | |
|---|---|---|---|---|---|---|
| | | *Nb d'épouse(s) exploitante(s) agricole(s)* | *0* | | | |
| | | | | | | |
| | **SE_L1a_BirTam_Kaf_0006_139** | Cultures | 0,21 | 101 056 | F.CFA | mais |
| | | Travail du sol | 0,21 | 8 249 | F.CFA | |
| | | Arbres productifs (emprise 20m) | 0 | 0 | F.CFA | |
| | | Arbres forestiers utilitaires mâture (emprise 20m) | 0 | 0 | F.CFA | |
| | | Droit de passage et restrictions | 1 | 5 000 | F.CFA | |
| | | Indemnisation fixe par pylônes | 0 | 0 | F.CFA | |
| | | Nombre d'arbres forestiers | 1 | | | |
| | | | | | | |
| | | **Total PAP** | | **209 305** | **F.CFA** | |
| | | | | | | |
| **Kaf** | **SE_L1a_BirTam_Kaf_0139_0007**<br>Sexe: Masculin<br>vulnérabilité éducationnelle | Vulnérabilité de genre (femmes de 16 ans et plus) | 2 | 30 000 | F.CFA | |
| | | Vulnérabilité économique | 1 | 25 000 | F.CFA | |
| | | Vulnérabilité sociale | 1 | 25 000 | F.CFA | |
| | | Vulnérabilité physique | 0 | 0 | F.CFA | |
| | | *Nb d'épouse(s) exploitante(s) agricole(s)* | *0* | | | |
| | | | | | | |
| | **SE_L1a_BirTam_Kaf_0007_139** | Cultures | 0,32 | 76 465 | F.CFA | mil |
| | | Travail du sol | 0,32 | 12 744 | F.CFA | |
| | | Arbres productifs (emprise 20m) | 0 | 0 | F.CFA | |
| | | Arbres forestiers utilitaires mâture (emprise 20m) | 0 | 0 | F.CFA | |
| | | Droit de passage et restrictions | 1 | 5 000 | F.CFA | |
| | | Indemnisation fixe par pylônes | 0 | 0 | F.CFA | |
| | | Nombre d'arbres forestiers | 1 | | | |
| | | | | | | |
| | | **Total PAP** | | **174 210** | **F.CFA** | |
| | | | | | | |
| **Kaf** | **SE_L1a_BirTam_Kaf_0139_0008**<br>Sexe: Masculin<br>vulnérabilité éducationnelle | Vulnérabilité de genre (femmes de 16 ans et plus) | 5 | 75 000 | F.CFA | |
| | | Vulnérabilité économique | 1 | 25 000 | F.CFA | |
| | | Vulnérabilité sociale | 1 | 25 000 | F.CFA | |
| | | Vulnérabilité physique | 1 | 15 000 | F.CFA | |

| | | | | | | |
|---|---|---|---|---|---|---|
| | | *Nb d'épouse(s) exploitante(s) agricole(s)* | *0* | | | |
| | | | | | | |
| | **SE_L1a_BirTam_Kaf_0008_139** | Cultures | 0,10 | 25 749 | F.CFA | arachide |
| | | Travail du sol | 0,10 | 3 815 | F.CFA | |
| | | Arbres productifs (emprise 20m) | 1 | 1 000 | F.CFA | Palmier à huile( 1-J) |
| | | Arbres forestiers utilitaires mâture (emprise 20m) | 1 | 20 000 | F.CFA | Cordyla Pinnata( 1) |
| | | Droit de passage et restrictions | 1 | 5 000 | F.CFA | |
| | | Indemnisation fixe par pylônes | 0 | 0 | F.CFA | |
| | | Nombre d'arbres forestiers | 4 | | | |
| | | | | | | |
| | | **Total PAP** | | **195 564** | **F.CFA** | |
| | | | | | | |
| **Kaf** | **SE_L1a_BirTam_Kaf_0139_0009** | Vulnérabilité de genre (femmes de 16 ans et plus) | 4 | 60 000 | F.CFA | |
| | Sexe: Masculin | Vulnérabilité économique | 1 | 25 000 | F.CFA | |
| | vulnérabilité éducationnelle | Vulnérabilité sociale | 1 | 25 000 | F.CFA | |
| | | Vulnérabilité physique | 1 | 15 000 | F.CFA | |
| | | *Nb d'épouse(s) exploitante(s) agricole(s)* | *0* | | | |
| | | | | | | |
| | **SE_L1a_BirTam_Kaf_0009_139** | Cultures | 0,73 | 175 396 | F.CFA | mil |
| | | Travail du sol | 0,73 | 29 233 | F.CFA | |
| | | Arbres productifs (emprise 20m) | 0 | 0 | F.CFA | |
| | | Arbres forestiers utilitaires mâture (emprise 20m) | 1 | 10 000 | F.CFA | Adansonia Digitata( 1) |
| | | Droit de passage et restrictions | 1 | 5 000 | F.CFA | |
| | | Indemnisation fixe par pylônes | 0 | 0 | F.CFA | |
| | | Nombre d'arbres forestiers | 0 | | | |
| | | | | | | |
| | | **Total PAP** | | **344 628** | **F.CFA** | |

| | | | | | | |
|---|---|---|---|---|---|---|
| **Kaf** | **SE_L1a_BirTam_Kaf_0139_0010**<br>Sexe: Masculin | | Vulnérabilité de genre (femmes de 16 ans et plus) | 6 | 90 000 | F.CFA |
| | | | Vulnérabilité économique | 1 | 25 000 | F.CFA |
| | | | Vulnérabilité sociale | 1 | 25 000 | F.CFA |
| | | | Vulnérabilité physique | 0 | 0 | F.CFA |
| | | | *Nb d'épouse(s) exploitante(s) agricole(s)* | *0* | | |
| | | **SE_L1a_BirTam_Kaf_0010_139** | Cultures | 0,03 | 6 885 | F.CFA arachide |
| | | | Travail du sol | 0,03 | 1 020 | F.CFA |
| | | | Arbres productifs (emprise 20m) | 0 | 0 | F.CFA |
| | | | Arbres forestiers utilitaires mâture (emprise 20m) | 0 | 0 | F.CFA |
| | | | Droit de passage et restrictions | 1 | 5 000 | F.CFA |
| | | | Indemnisation fixe par pylônes | 64 | 20 000 | F.CFA |
| | | | Nombre d'arbres forestiers | 0 | | |
| | | | **Total PAP** | | **172 905** | **F.CFA** |
| **Kaf** | **SE_L1a_BirTam_Kaf_0139_0011**<br>Sexe: Masculin<br>vulnérabilité éducationnelle | | Vulnérabilité de genre (femmes de 16 ans et plus) | 7 | 105 000 | F.CFA |
| | | | Vulnérabilité économique | 1 | 25 000 | F.CFA |
| | | | Vulnérabilité sociale | 1 | 25 000 | F.CFA |
| | | | Vulnérabilité physique | 0 | 0 | F.CFA |
| | | | *Nb d'épouse(s) exploitante(s) agricole(s)* | *0* | | |
| | | **SE_L1a_BirTam_Kaf_0011_139** | Cultures | 0,00 | 0 | F.CFA |
| | | | Travail du sol | 0,00 | 0 | F.CFA |
| | | | Arbres productifs (emprise 20m) | 0 | 0 | F.CFA |
| | | | Arbres forestiers utilitaires mâture (emprise 20m) | 0 | 0 | F.CFA |
| | | | Droit de passage et restrictions | 1 | 5 000 | F.CFA |
| | | | Indemnisation fixe par pylônes | 0 | 0 | F.CFA |
| | | | Nombre d'arbres forestiers | 0 | | |
| | | | **Total PAP** | | **160 000** | **F.CFA** |

| | | | | | | |
|---|---|---|---|---|---|---|
| **Kaf** | **SE_L1a_BirTam_Kaf_0139_0012**<br>Sexe: Masculin<br>vulnérabilité éducationnelle | | Vulnérabilité de genre (femmes de 16 ans et plus) | 7 | 105 000 | F.CFA |
| | | | Vulnérabilité économique | 1 | 25 000 | F.CFA |
| | | | Vulnérabilité sociale | 1 | 25 000 | F.CFA |
| | | | Vulnérabilité physique | 0 | 0 | F.CFA |
| | | | *Nb d'épouse(s) exploitante(s) agricole(s)* | *0* | | |
| | | **SE_L1a_BirTam_Kaf_0012_139** | Cultures | 0,00 | 0 | F.CFA |
| | | | Travail du sol | 0,00 | 0 | F.CFA |
| | | | Arbres productifs (emprise 20m) | 0 | 0 | F.CFA |
| | | | Arbres forestiers utilitaires mâture (emprise 20m) | 0 | 0 | F.CFA |
| | | | Droit de passage et restrictions | 1 | 5 000 | F.CFA |
| | | | Indemnisation fixe par pylônes | 64 | 20 000 | F.CFA |
| | | | Nombre d'arbres forestiers | 0 | | |
| | | | **Total PAP** | | **180 000** | **F.CFA** |
| **Kaf** | **SE_L1a_BirTam_Kaf_0139_0013**<br>Sexe: Masculin<br>vulnérabilité éducationnelle | | Vulnérabilité de genre (femmes de 16 ans et plus) | 2 | 30 000 | F.CFA |
| | | | Vulnérabilité économique | 1 | 25 000 | F.CFA |
| | | | Vulnérabilité sociale | 1 | 25 000 | F.CFA |
| | | | Vulnérabilité physique | 0 | 0 | F.CFA |
| | | | *Nb d'épouse(s) exploitante(s) agricole(s)* | *0* | | |
| | | **SE_L1a_BirTam_Kaf_0013_139** | Cultures | 0,94 | 226 688 | F.CFA mil |
| | | | Travail du sol | 0,94 | 37 781 | F.CFA |
| | | | Arbres productifs (emprise 20m) | 0 | 0 | F.CFA |
| | | | Arbres forestiers utilitaires mâture (emprise 20m) | 0 | 0 | F.CFA |
| | | | Droit de passage et restrictions | 1 | 5 000 | F.CFA |
| | | | Indemnisation fixe par pylônes | 0 | 0 | F.CFA |
| | | | Nombre d'arbres forestiers | 3 | | |
| | | | **Total PAP** | | **349 469** | **F.CFA** |

| | | | | | | |
|---|---|---|---|---|---|---|
| **Kaf** | **SE_L1a_BirTam_Kaf_0139_0015**<br>Sexe: Masculin<br>vulnérabilité éducationnelle | | Vulnérabilité de genre (femmes de 16 ans et plus) | 4 | 60 000 | F.CFA |
| | | | Vulnérabilité économique | 1 | 25 000 | F.CFA |
| | | | Vulnérabilité sociale | 1 | 25 000 | F.CFA |
| | | | Vulnérabilité physique | 0 | 0 | F.CFA |
| | | | *Nb d'épouse(s) exploitante(s) agricole(s)* | *0* | | |
| | | **SE_L1a_BirTam_Kaf_0015_139** | Cultures | 0,18 | 47 876 | F.CFA arachide |
| | | | Travail du sol | 0,18 | 7 093 | F.CFA |
| | | | Arbres productifs (emprise 20m) | 0 | 0 | F.CFA |
| | | | Arbres forestiers utilitaires mâture (emprise 20m) | 1 | 10 000 | F.CFA Adansonia Digitata( 1) |
| | | | Droit de passage et restrictions | 1 | 5 000 | F.CFA |
| | | | Indemnisation fixe par pylônes | 0 | 0 | F.CFA |
| | | | Nombre d'arbres forestiers | 1 | | |
| | | | **Total PAP** | | **179 968** | **F.CFA** |
| **Kaf** | **SE_L1a_BirTam_Kaf_0139_0017**<br>Sexe: Masculin<br>vulnérabilité éducationnelle | | Vulnérabilité de genre (femmes de 16 ans et plus) | 2 | 30 000 | F.CFA |
| | | | Vulnérabilité économique | 1 | 25 000 | F.CFA |
| | | | Vulnérabilité sociale | 1 | 25 000 | F.CFA |
| | | | Vulnérabilité physique | 0 | 0 | F.CFA |
| | | | *Nb d'épouse(s) exploitante(s) agricole(s)* | *0* | | |
| | | **SE_L1a_BirTam_Kaf_0017_139** | Cultures | 0,00 | 0 | F.CFA |
| | | | Travail du sol | 0,00 | 0 | F.CFA |
| | | | Arbres productifs (emprise 20m) | 0 | 0 | F.CFA |
| | | | Arbres forestiers utilitaires mâture (emprise 20m) | 0 | 0 | F.CFA |
| | | | Droit de passage et restrictions | 1 | 5 000 | F.CFA |
| | | | Indemnisation fixe par pylônes | 0 | 0 | F.CFA |
| | | | Nombre d'arbres forestiers | 1 | | |

| | | | | | | |
|---|---|---|---|---|---|---|
| | | **Total PAP** | | **85 000** | **F.CFA** | |
| **Kaf** | **SE_L1a_BirTam_Kaf_0139_0018**<br>Sexe: Féminin<br>vulnérabilité éducationnelle | Vulnérabilité de genre (femmes de 16 ans et plus) | 6 | 90 000 | F.CFA | |
| | | Vulnérabilité économique | 1 | 25 000 | F.CFA | |
| | | Vulnérabilité sociale | 1 | 25 000 | F.CFA | |
| | | Vulnérabilité physique | 0 | 0 | F.CFA | |
| | | *Nb d'épouse(s) exploitante(s) agricole(s)* | *0* | | | |
| | **SE_L1a_BirTam_Kaf_0018_139** | Cultures | 1,73 | 690 887 | F.CFA | arachide, sorgho |
| | | Travail du sol | 1,73 | 69 089 | F.CFA | |
| | | Arbres productifs (emprise 20m) | 0 | 0 | F.CFA | |
| | | Arbres forestiers utilitaires mâture (emprise 20m) | 0 | 0 | F.CFA | |
| | | Droit de passage et restrictions | 1 | 5 000 | F.CFA | |
| | | Indemnisation fixe par pylônes | 64 | 20 000 | F.CFA | |
| | | Nombre d'arbres forestiers | 2 | | | |
| | | **Total PAP** | | **924 976** | **F.CFA** | |
| **Kaf** | **SE_L1a_BirTam_Kaf_0139_0019**<br>Sexe: Masculin<br>vulnérabilité éducationnelle | Vulnérabilité de genre (femmes de 16 ans et plus) | 3 | 45 000 | F.CFA | |
| | | Vulnérabilité économique | 1 | 25 000 | F.CFA | |
| | | Vulnérabilité sociale | 1 | 25 000 | F.CFA | |
| | | Vulnérabilité physique | 0 | 0 | F.CFA | |
| | | *Nb d'épouse(s) exploitante(s) agricole(s)* | *0* | | | |
| | **SE_L1a_BirTam_Kaf_0019_139** | Cultures | 1,71 | 435 556 | F.CFA | arachide, mil |
| | | Travail du sol | 1,71 | 68 323 | F.CFA | |
| | | Arbres productifs (emprise 20m) | 0 | 0 | F.CFA | |
| | | Arbres forestiers utilitaires mâture (emprise 20m) | 0 | 0 | F.CFA | |
| | | Droit de passage et restrictions | 1 | 5 000 | F.CFA | |
| | | Indemnisation fixe par pylônes | 64 | 20 000 | F.CFA | |
| | | Nombre d'arbres forestiers | 1 | | | |

| | | | | | | |
|---|---|---|---|---|---|---|
| | | **Total PAP** | | **623 879** | **F.CFA** | |
| **Kaf** | **SE_L1a_BirTam_Kaf_0139_0020**<br>Sexe: Masculin<br>vulnérabilité éducationnelle | Vulnérabilité de genre (femmes de 16 ans et plus) | 3 | 45 000 | F.CFA | |
| | | Vulnérabilité économique | 1 | 25 000 | F.CFA | |
| | | Vulnérabilité sociale | 1 | 25 000 | F.CFA | |
| | | Vulnérabilité physique | 1 | 15 000 | F.CFA | |
| | | *Nb d'épouse(s) exploitante(s) agricole(s)* | *1* | | | |
| | **SE_L1a_BirTam_Kaf_0020_139** | Cultures | 1,85 | 474 994 | F.CFA | arachide, mil, oseille, arachide |
| | | Travail du sol | 1,85 | 73 812 | F.CFA | |
| | | Arbres productifs (emprise 20m) | 0 | 0 | F.CFA | |
| | | Arbres forestiers utilitaires mâture (emprise 20m) | 0 | 0 | F.CFA | |
| | | Droit de passage et restrictions | 1 | 5 000 | F.CFA | |
| | | Indemnisation fixe par pylônes | 64 | 20 000 | F.CFA | |
| | | Nombre d'arbres forestiers | 2 | | | |
| | | **Total PAP** | | **683 806** | **F.CFA** | |
| **Kaf** | **SE_L1a_BirTam_Kaf_0139_0021**<br>Sexe: Masculin<br>vulnérabilité éducationnelle | Vulnérabilité de genre (femmes de 16 ans et plus) | 2 | 30 000 | F.CFA | |
| | | Vulnérabilité économique | 1 | 25 000 | F.CFA | |
| | | Vulnérabilité sociale | 1 | 25 000 | F.CFA | |
| | | Vulnérabilité physique | 1 | 15 000 | F.CFA | |
| | | *Nb d'épouse(s) exploitante(s) agricole(s)* | *2* | | | |
| | **SE_L1a_BirTam_Kaf_0021_139** | Cultures | 0,45 | 122 843 | F.CFA | arachide |
| | | Travail du sol | 0,45 | 18 199 | F.CFA | |
| | | Arbres productifs (emprise 20m) | 0 | 0 | F.CFA | |
| | | Arbres forestiers utilitaires mâture (emprise 20m) | 0 | 0 | F.CFA | |
| | | Droit de passage et restrictions | 1 | 5 000 | F.CFA | |
| | | Indemnisation fixe par pylônes | 0 | 0 | F.CFA | |

| | | | | | | |
|---|---|---|---|---|---|---|
| | | | Nombre d'arbres forestiers | 4 | | |
| | | | | | | |
| | | | **Total PAP** | | **241 042** | **F.CFA** |
| | | | | | | |
| **Kaf** | **SE_L1a_BirTam_Kaf_0139_0022**<br>Sexe: Masculin<br>vulnérabilité éducationnelle | | Vulnérabilité de genre (femmes de 16 ans et plus) | 3 | 45 000 | F.CFA |
| | | | Vulnérabilité économique | 1 | 25 000 | F.CFA |
| | | | Vulnérabilité sociale | 1 | 25 000 | F.CFA |
| | | | Vulnérabilité physique | 0 | 0 | F.CFA |
| | | | *Nb d'épouse(s) exploitante(s) agricole(s)* | *1* | | |
| | | | | | | |
| | | **SE_L1a_BirTam_Kaf_0022_139** | Cultures | 0,21 | 55 952 | F.CFA | arachide |
| | | | Travail du sol | 0,21 | 8 289 | F.CFA |
| | | | Arbres productifs (emprise 20m) | 0 | 0 | F.CFA |
| | | | Arbres forestiers utilitaires mâture (emprise 20m) | 0 | 0 | F.CFA |
| | | | Droit de passage et restrictions | 1 | 5 000 | F.CFA |
| | | | Indemnisation fixe par pylônes | 64 | 20 000 | F.CFA |
| | | | Nombre d'arbres forestiers | 0 | | |
| | | | | | | |
| | | | **Total PAP** | | **184 241** | **F.CFA** |
| | | | | | | |
| **Kaf** | **SE_L1a_BirTam_Kaf_0139_0023**<br>Sexe: Masculin<br>vulnérabilité éducationnelle | | Vulnérabilité de genre (femmes de 16 ans et plus) | 6 | 90 000 | F.CFA |
| | | | Vulnérabilité économique | 1 | 25 000 | F.CFA |
| | | | Vulnérabilité sociale | 1 | 25 000 | F.CFA |
| | | | Vulnérabilité physique | 0 | 0 | F.CFA |
| | | | *Nb d'épouse(s) exploitante(s) agricole(s)* | *4* | | |
| | | | | | | |
| | | **SE_L1a_BirTam_Kaf_0023_139** | Cultures | 0,47 | 112 289 | F.CFA | mil |
| | | | Travail du sol | 0,47 | 18 715 | F.CFA |
| | | | Arbres productifs (emprise 20m) | 0 | 0 | F.CFA |
| | | | Arbres forestiers utilitaires mâture (emprise 20m) | 0 | 0 | F.CFA |
| | | | Droit de passage et restrictions | 1 | 5 000 | F.CFA |
| | | | Indemnisation fixe par pylônes | 64 | 20 000 | F.CFA |

| | | | | | | |
|---|---|---|---|---|---|---|
| | | | Nombre d'arbres forestiers | 0 | | |
| | | | **Total PAP** | | **296 004** | **F.CFA** |
| **Kaf** | **SE_L1a_BirTam_Kaf_0139_0024**<br>Sexe: Masculin<br>vulnérabilité éducationnelle | | Vulnérabilité de genre (femmes de 16 ans et plus) | 3 | 45 000 | F.CFA |
| | | | Vulnérabilité économique | 1 | 25 000 | F.CFA |
| | | | Vulnérabilité sociale | 1 | 25 000 | F.CFA |
| | | | Vulnérabilité physique | 0 | 0 | F.CFA |
| | | | *Nb d'épouse(s) exploitante(s) agricole(s)* | *1* | | |
| | | **SE_L1a_BirTam_Kaf_0024_139** | Cultures | 0,61 | 164 127 | F.CFA arachide |
| | | | Travail du sol | 0,61 | 24 315 | F.CFA |
| | | | Arbres productifs (emprise 20m) | 0 | 0 | F.CFA |
| | | | Arbres forestiers utilitaires mâture (emprise 20m) | 0 | 0 | F.CFA |
| | | | Droit de passage et restrictions | 1 | 5 000 | F.CFA |
| | | | Indemnisation fixe par pylônes | 0 | 0 | F.CFA |
| | | | Nombre d'arbres forestiers | 0 | | |
| | | | **Total PAP** | | **288 442** | **F.CFA** |
| **Kaf** | **SE_L1a_BirTam_Kaf_0139_0025**<br>Sexe: Masculin | | Vulnérabilité de genre (femmes de 16 ans et plus) | 1 | 15 000 | F.CFA |
| | | | Vulnérabilité économique | 1 | 25 000 | F.CFA |
| | | | Vulnérabilité sociale | 1 | 25 000 | F.CFA |
| | | | Vulnérabilité physique | 0 | 0 | F.CFA |
| | | | *Nb d'épouse(s) exploitante(s) agricole(s)* | *1* | | |
| | | **SE_L1a_BirTam_Kaf_0025_139** | Cultures | 1,43 | 363 602 | F.CFA arachide, mil |
| | | | Travail du sol | 1,43 | 57 036 | F.CFA |
| | | | Arbres productifs (emprise 20m) | 0 | 0 | F.CFA |
| | | | Arbres forestiers utilitaires mâture (emprise 20m) | 1 | 10 000 | F.CFA Adansonia Digitata( 1) |

| | | | | | | | |
|---|---|---|---|---|---|---|---|
| | | | Droit de passage et restrictions | 1 | 5 000 | F.CFA | |
| | | | Indemnisation fixe par pylônes | 64 | 20 000 | F.CFA | |
| | | | Nombre d'arbres forestiers | 0 | | | |
| | | | | | | | |
| | | | **Total PAP** | | **520 638** | **F.CFA** | |
| | | | | | | | |
| **Kaf** | **SE_L1a_BirTam_Kaf_0139_0026**<br>Sexe: Masculin<br>vulnérabilité éducationnelle | | Vulnérabilité de genre (femmes de 16 ans et plus) | 3 | 45 000 | F.CFA | |
| | | | Vulnérabilité économique | 1 | 25 000 | F.CFA | |
| | | | Vulnérabilité sociale | 1 | 25 000 | F.CFA | |
| | | | Vulnérabilité physique | 0 | 0 | F.CFA | |
| | | | *Nb d'épouse(s) exploitante(s) agricole(s)* | *2* | | | |
| | | | | | | | |
| | | **SE_L1a_BirTam_Kaf_0026_139** | Cultures | 0,59 | 158 463 | F.CFA | arachide |
| | | | Travail du sol | 0,59 | 23 476 | F.CFA | |
| | | | Arbres productifs (emprise 20m) | 0 | 0 | F.CFA | |
| | | | Arbres forestiers utilitaires mâture (emprise 20m) | 0 | 0 | F.CFA | |
| | | | Droit de passage et restrictions | 1 | 5 000 | F.CFA | |
| | | | Indemnisation fixe par pylônes | 0 | 0 | F.CFA | |
| | | | Nombre d'arbres forestiers | 0 | | | |
| | | | | | | | |
| | | | **Total PAP** | | **281 939** | **F.CFA** | |
| | | | | | | | |
| **Kaf** | **SE_L1a_BirTam_Kaf_0139_0027**<br>Sexe: Masculin<br>vulnérabilité éducationnelle | | Vulnérabilité de genre (femmes de 16 ans et plus) | 3 | 45 000 | F.CFA | |
| | | | Vulnérabilité économique | 1 | 25 000 | F.CFA | |
| | | | Vulnérabilité sociale | 1 | 25 000 | F.CFA | |
| | | | Vulnérabilité physique | 0 | 0 | F.CFA | |
| | | | *Nb d'épouse(s) exploitante(s) agricole(s)* | *1* | | | |
| | | | | | | | |
| | | **SE_L1a_BirTam_Kaf_0027_139** | Cultures | 0,00 | 0 | F.CFA | |
| | | | Travail du sol | 0,00 | 0 | F.CFA | |
| | | | Arbres productifs (emprise 20m) | 0 | 0 | F.CFA | |
| | | | Arbres forestiers utilitaires mâture (emprise 20m) | 0 | 0 | F.CFA | |

| | | | | | | | |
|---|---|---|---|---|---|---|---|
| | | | Droit de passage et restrictions | 1 | 5 000 | F.CFA | |
| | | | Indemnisation fixe par pylônes | 0 | 0 | F.CFA | |
| | | | Nombre d'arbres forestiers | 4 | | | |
| | | | **Total PAP** | | **100 000** | **F.CFA** | |
| **Kaf** | **SE_L1a_BirTam_Kaf_0139_0028**<br>Sexe: Masculin<br>vulnérabilité éducationnelle | | Vulnérabilité de genre (femmes de 16 ans et plus) | 2 | 30 000 | F.CFA | |
| | | | Vulnérabilité économique | 1 | 25 000 | F.CFA | |
| | | | Vulnérabilité sociale | 1 | 25 000 | F.CFA | |
| | | | Vulnérabilité physique | 0 | 0 | F.CFA | |
| | | | *Nb d'épouse(s) exploitante(s) agricole(s)* | *1* | | | |
| | | **SE_L1a_BirTam_Kaf_0028_139** | Cultures | 0,00 | 0 | F.CFA | |
| | | | Travail du sol | 0,00 | 0 | F.CFA | |
| | | | Arbres productifs (emprise 20m) | 0 | 0 | F.CFA | |
| | | | Arbres forestiers utilitaires mâture (emprise 20m) | 0 | 0 | F.CFA | |
| | | | Droit de passage et restrictions | 1 | 5 000 | F.CFA | |
| | | | Indemnisation fixe par pylônes | 0 | 0 | F.CFA | |
| | | | Nombre d'arbres forestiers | 40 | | | |
| | | | **Total PAP** | | **85 000** | **F.CFA** | |
| **Kaf** | **SE_L1a_BirTam_Kaf_0139_0029**<br>Sexe: Masculin | | Vulnérabilité de genre (femmes de 16 ans et plus) | 3 | 45 000 | F.CFA | |
| | | | Vulnérabilité économique | 1 | 25 000 | F.CFA | |
| | | | Vulnérabilité sociale | 1 | 25 000 | F.CFA | |
| | | | Vulnérabilité physique | 0 | 0 | F.CFA | |
| | | | *Nb d'épouse(s) exploitante(s) agricole(s)* | *1* | | | |
| | | **SE_L1a_BirTam_Kaf_0029_139** | Cultures | 1,13 | 305 883 | F.CFA | arachide |
| | | | Travail du sol | 1,13 | 45 316 | F.CFA | |
| | | | Arbres productifs (emprise 20m) | 0 | 0 | F.CFA | |

| | | | | | | |
|---|---|---|---|---|---|---|
| | | | Arbres forestiers utilitaires mâture (emprise 20m) | 2 | 40 000 | F.CFA | Cordyla Pinnata( 2) |
| | | | Droit de passage et restrictions | 1 | 5 000 | F.CFA | |
| | | | Indemnisation fixe par pylônes | 0 | 0 | F.CFA | |
| | | | Nombre d'arbres forestiers | 0 | | | |
| | | | **Total PAP** | | **491 199** | **F.CFA** | |
| **Kaf** | **SE_L1a_BirTam_Kaf_0139_0030**<br>Sexe: Masculin | | Vulnérabilité de genre (femmes de 16 ans et plus) | 1 | 15 000 | F.CFA | |
| | | | Vulnérabilité économique | 1 | 25 000 | F.CFA | |
| | | | Vulnérabilité sociale | 1 | 25 000 | F.CFA | |
| | | | Vulnérabilité physique | 0 | 0 | F.CFA | |
| | | | *Nb d'épouse(s) exploitante(s) agricole(s)* | *0* | | | |
| | | **SE_L1a_BirTam_Kaf_0030_139** | Cultures | 0,00 | 0 | F.CFA | |
| | | | Travail du sol | 0,00 | 0 | F.CFA | |
| | | | Arbres productifs (emprise 20m) | 0 | 0 | F.CFA | |
| | | | Arbres forestiers utilitaires mâture (emprise 20m) | 0 | 0 | F.CFA | |
| | | | Droit de passage et restrictions | 1 | 5 000 | F.CFA | |
| | | | Indemnisation fixe par pylônes | 64 | 20 000 | F.CFA | |
| | | | Nombre d'arbres forestiers | 0 | | | |
| | | | **Total PAP** | | **90 000** | **F.CFA** | |
| **Kaf** | **SE_L1a_BirTam_Kaf_0139_0031**<br>Sexe: Masculin | | Vulnérabilité de genre (femmes de 16 ans et plus) | 1 | 15 000 | F.CFA | |
| | | | Vulnérabilité économique | 1 | 25 000 | F.CFA | |
| | | | Vulnérabilité sociale | 1 | 25 000 | F.CFA | |
| | | | Vulnérabilité physique | 0 | 0 | F.CFA | |
| | | | *Nb d'épouse(s) exploitante(s) agricole(s)* | *1* | | | |
| | | **SE_L1a_BirTam_Kaf_0031_139** | Cultures | 1,38 | 330 169 | F.CFA | mil |
| | | | Travail du sol | 1,38 | 55 028 | F.CFA | |

| | | | | | | |
|---|---|---|---|---|---|---|
| | | | Arbres productifs (emprise 20m) | 0 | 0 | F.CFA |
| | | | Arbres forestiers utilitaires mâture (emprise 20m) | 0 | 0 | F.CFA |
| | | | Droit de passage et restrictions | 1 | 5 000 | F.CFA |
| | | | Indemnisation fixe par pylônes | 64 | 20 000 | F.CFA |
| | | | Nombre d'arbres forestiers | 1 | | |
| | | | **Total PAP** | | **475 197** | **F.CFA** |
| **Kaf** | **SE_L1a_BirTam_Kaf_0139_0032**<br>Sexe: Masculin<br>vulnérabilité éducationnelle | | Vulnérabilité de genre (femmes de 16 ans et plus) | 6 | 90 000 | F.CFA |
| | | | Vulnérabilité économique | 1 | 25 000 | F.CFA |
| | | | Vulnérabilité sociale | 1 | 25 000 | F.CFA |
| | | | Vulnérabilité physique | 0 | 0 | F.CFA |
| | | | *Nb d'épouse(s) exploitante(s) agricole(s)* | *3* | | |
| | | **SE_L1a_BirTam_Kaf_0032_139** | Cultures | 0,00 | 0 | F.CFA |
| | | | Travail du sol | 0,00 | 0 | F.CFA |
| | | | Arbres productifs (emprise 20m) | 0 | 0 | F.CFA |
| | | | Arbres forestiers utilitaires mâture (emprise 20m) | 0 | 0 | F.CFA |
| | | | Droit de passage et restrictions | 1 | 5 000 | F.CFA |
| | | | Indemnisation fixe par pylônes | 0 | 0 | F.CFA |
| | | | Nombre d'arbres forestiers | 121 | | |
| | | | **Total PAP** | | **145 000** | **F.CFA** |
| **Kaf** | **SE_L1a_BirTam_Kaf_0139_0033**<br>Sexe: Masculin<br>vulnérabilité éducationnelle | | Vulnérabilité de genre (femmes de 16 ans et plus) | 2 | 30 000 | F.CFA |
| | | | Vulnérabilité économique | 1 | 25 000 | F.CFA |
| | | | Vulnérabilité sociale | 1 | 25 000 | F.CFA |
| | | | Vulnérabilité physique | 0 | 0 | F.CFA |
| | | | *Nb d'épouse(s) exploitante(s) agricole(s)* | *2* | | |
| | | **SE_L1a_BirTam_Kaf_0033_139** | Cultures | 0,00 | 0 | F.CFA |
| | | | Travail du sol | 0,00 | 0 | F.CFA |

| | | | | | | | |
|---|---|---|---|---|---|---|---|
| | | | Arbres productifs (emprise 20m) | 0 | 0 | F.CFA | |
| | | | Arbres forestiers utilitaires mâture (emprise 20m) | 0 | 0 | F.CFA | |
| | | | Droit de passage et restrictions | 1 | 5 000 | F.CFA | |
| | | | Indemnisation fixe par pylônes | 0 | 0 | F.CFA | |
| | | | Nombre d'arbres forestiers | 45 | | | |
| | | | **Total PAP** | | **85 000** | **F.CFA** | |
| **Kaf** | **SE_L1a_BirTam_Kaf_0139_0034**<br>Sexe: Masculin<br>vulnérabilité éducationnelle | | Vulnérabilité de genre (femmes de 16 ans et plus) | 2 | 30 000 | F.CFA | |
| | | | Vulnérabilité économique | 1 | 25 000 | F.CFA | |
| | | | Vulnérabilité sociale | 1 | 25 000 | F.CFA | |
| | | | Vulnérabilité physique | 0 | 0 | F.CFA | |
| | | | *Nb d'épouse(s) exploitante(s) agricole(s)* | *2* | | | |
| | | **SE_L1a_BirTam_Kaf_0034_139** | Cultures | 1,39 | 674 712 | F.CFA | arachide, riz |
| | | | Travail du sol | 1,39 | 55 646 | F.CFA | |
| | | | Arbres productifs (emprise 20m) | 0 | 0 | F.CFA | |
| | | | Arbres forestiers utilitaires mâture (emprise 20m) | 0 | 0 | F.CFA | |
| | | | Droit de passage et restrictions | 1 | 5 000 | F.CFA | |
| | | | Indemnisation fixe par pylônes | 64 | 20 000 | F.CFA | |
| | | | Nombre d'arbres forestiers | 0 | | | |
| | | | **Total PAP** | | **835 359** | **F.CFA** | |
| **Kaf** | **SE_L1a_BirTam_Kaf_0139_0035**<br>Sexe: Masculin | | Vulnérabilité de genre (femmes de 16 ans et plus) | 1 | 15 000 | F.CFA | |
| | | | Vulnérabilité économique | 1 | 25 000 | F.CFA | |
| | | | Vulnérabilité sociale | 1 | 25 000 | F.CFA | |
| | | | Vulnérabilité physique | 0 | 0 | F.CFA | |
| | | | *Nb d'épouse(s) exploitante(s) agricole(s)* | *1* | | | |
| | | **SE_L1a_BirTam_Kaf_0035_139** | Cultures | 0,14 | 69 200 | F.CFA | mais |
| | | | Travail du sol | 0,14 | 5 649 | F.CFA | |

| | | | | | | | |
|---|---|---|---|---|---|---|---|
| | | | Arbres productifs (emprise 20m) | 0 | 0 | F.CFA | |
| | | | Arbres forestiers utilitaires mâture (emprise 20m) | 0 | 0 | F.CFA | |
| | | | Droit de passage et restrictions | 1 | 5 000 | F.CFA | |
| | | | Indemnisation fixe par pylônes | 0 | 0 | F.CFA | |
| | | | Nombre d'arbres forestiers | 0 | | | |
| | | | **Total PAP** | | **144 849** | **F.CFA** | |
| **Kaf** | **SE_L1a_BirTam_Kaf_0139_0036**<br>Sexe: Masculin<br>vulnérabilité éducationnelle | | Vulnérabilité de genre (femmes de 16 ans et plus) | 2 | 30 000 | F.CFA | |
| | | | Vulnérabilité économique | 1 | 25 000 | F.CFA | |
| | | | Vulnérabilité sociale | 1 | 25 000 | F.CFA | |
| | | | Vulnérabilité physique | 0 | 0 | F.CFA | |
| | | | *Nb d'épouse(s) exploitante(s) agricole(s)* | *2* | | | |
| | | **SE_L1a_BirTam_Kaf_0036_139** | Cultures | 0,53 | 142 835 | F.CFA | arachide |
| | | | Travail du sol | 0,53 | 21 161 | F.CFA | |
| | | | Arbres productifs (emprise 20m) | 0 | 0 | F.CFA | |
| | | | Arbres forestiers utilitaires mâture (emprise 20m) | 0 | 0 | F.CFA | |
| | | | Droit de passage et restrictions | 1 | 5 000 | F.CFA | |
| | | | Indemnisation fixe par pylônes | 0 | 0 | F.CFA | |
| | | | Nombre d'arbres forestiers | 1 | | | |
| | | | **Total PAP** | | **248 996** | **F.CFA** | |
| **Kaf** | **SE_L1a_BirTam_Kaf_0139_0037**<br>Sexe: Masculin<br>vulnérabilité éducationnelle | | Vulnérabilité de genre (femmes de 16 ans et plus) | 5 | 75 000 | F.CFA | |
| | | | Vulnérabilité économique | 1 | 25 000 | F.CFA | |
| | | | Vulnérabilité sociale | 1 | 25 000 | F.CFA | |
| | | | Vulnérabilité physique | 1 | 15 000 | F.CFA | |
| | | | *Nb d'épouse(s) exploitante(s) agricole(s)* | *4* | | | |
| | | **SE_L1a_BirTam_Kaf_0037_139** | Cultures | 3,21 | 817 366 | F.CFA | arachide, mil |
| | | | Travail du sol | 3,21 | 128 214 | F.CFA | |

| | | | | | | | |
|---|---|---|---|---|---|---|---|
| | | | Arbres productifs (emprise 20m) | 0 | 0 | F.CFA | |
| | | | Arbres forestiers utilitaires mâture (emprise 20m) | 0 | 0 | F.CFA | |
| | | | Droit de passage et restrictions | 1 | 5 000 | F.CFA | |
| | | | Indemnisation fixe par pylônes | 64 | 20 000 | F.CFA | |
| | | | Nombre d'arbres forestiers | 7 | | | |
| | | | **Total PAP** | | **1 110 580** | **F.CFA** | |
| **Kaf** | **SE_L1a_BirTam_Kaf_0139_0038**<br>Sexe: Masculin<br>vulnérabilité éducationnelle | | Vulnérabilité de genre (femmes de 16 ans et plus) | 3 | 45 000 | F.CFA | |
| | | | Vulnérabilité économique | 1 | 25 000 | F.CFA | |
| | | | Vulnérabilité sociale | 1 | 25 000 | F.CFA | |
| | | | Vulnérabilité physique | 1 | 15 000 | F.CFA | |
| | | | *Nb d'épouse(s) exploitante(s) agricole(s)* | *3* | | | |
| | | **SE_L1a_BirTam_Kaf_0038_139** | Cultures | 1,66 | 1 506 503 | F.CFA | mais, maraichage, mil |
| | | | Travail du sol | 1,66 | 66 211 | F.CFA | |
| | | | Arbres productifs (emprise 20m) | 0 | 0 | F.CFA | |
| | | | Arbres forestiers utilitaires mâture (emprise 20m) | 0 | 0 | F.CFA | |
| | | | Droit de passage et restrictions | 1 | 5 000 | F.CFA | |
| | | | Indemnisation fixe par pylônes | 0 | 0 | F.CFA | |
| | | | Nombre d'arbres forestiers | 1 | | | |
| | | | **Total PAP** | | **1 687 714** | **F.CFA** | |
| **Kaf** | **SE_L1a_BirTam_Kaf_0139_0039**<br>Sexe: Masculin<br>vulnérabilité éducationnelle | | Vulnérabilité de genre (femmes de 16 ans et plus) | 2 | 30 000 | F.CFA | |
| | | | Vulnérabilité économique | 1 | 25 000 | F.CFA | |
| | | | Vulnérabilité sociale | 1 | 25 000 | F.CFA | |
| | | | Vulnérabilité physique | 1 | 15 000 | F.CFA | |
| | | | *Nb d'épouse(s) exploitante(s) agricole(s)* | *2* | | | |
| | | **SE_L1a_BirTam_Kaf_0039_139** | Cultures | 1,73 | 441 055 | F.CFA | mil, arachide |

| | | | | | | |
|---|---|---|---|---|---|---|
| | | | Travail du sol | 1,73 | 69 185 | F.CFA |
| | | | Arbres productifs (emprise 20m) | 0 | 0 | F.CFA |
| | | | Arbres forestiers utilitaires mâture (emprise 20m) | 0 | 0 | F.CFA |
| | | | Droit de passage et restrictions | 1 | 5 000 | F.CFA |
| | | | Indemnisation fixe par pylônes | 64 | 20 000 | F.CFA |
| | | | Nombre d'arbres forestiers | 1 | | |
| | | | **Total PAP** | | **630 240** | **F.CFA** |
| **Kaf** | **SE_L1a_BirTam_Kaf_0139_0040**<br>Sexe: Masculin<br>vulnérabilité éducationnelle | | Vulnérabilité de genre (femmes de 16 ans et plus) | 1 | 15 000 | F.CFA |
| | | | Vulnérabilité économique | 1 | 25 000 | F.CFA |
| | | | Vulnérabilité sociale | 1 | 25 000 | F.CFA |
| | | | Vulnérabilité physique | 0 | 0 | F.CFA |
| | | | *Nb d'épouse(s) exploitante(s) agricole(s)* | *0* | | |
| | | **SE_L1a_BirTam_Kaf_0040_139** | Cultures | 0,00 | 0 | F.CFA |
| | | | Travail du sol | 0,00 | 0 | F.CFA |
| | | | Arbres productifs (emprise 20m) | 2 | 1 000 | F.CFA Manguier Non Greffé( 2-J) |
| | | | Arbres forestiers utilitaires mâture (emprise 20m) | 0 | 0 | F.CFA |
| | | | Droit de passage et restrictions | 1 | 5 000 | F.CFA |
| | | | Indemnisation fixe par pylônes | 0 | 0 | F.CFA |
| | | | Nombre d'arbres forestiers | 0 | | |
| | | | **Total PAP** | | **71 000** | **F.CFA** |
| **Kaf** | **SE_L1a_BirTam_Kaf_0139_0041**<br>Sexe: Masculin<br>vulnérabilité éducationnelle | | Vulnérabilité de genre (femmes de 16 ans et plus) | 8 | 120 000 | F.CFA |
| | | | Vulnérabilité économique | 1 | 25 000 | F.CFA |
| | | | Vulnérabilité sociale | 1 | 25 000 | F.CFA |
| | | | Vulnérabilité physique | 1 | 15 000 | F.CFA |
| | | | *Nb d'épouse(s) exploitante(s) agricole(s)* | *0* | | |

| | | | | | | | |
|---|---|---|---|---|---|---|---|
| | | **SE_L1a_BirTam_kaf_0041_139** | Cultures | 0,14 | 33 480 | F.CFA | mil |
| | | | Travail du sol | 0,14 | 5 580 | F.CFA | |
| | | | Arbres productifs (emprise 20m) | 0 | 0 | F.CFA | |
| | | | Arbres forestiers utilitaires mâture (emprise 20m) | 0 | 0 | F.CFA | |
| | | | Droit de passage et restrictions | 1 | 5 000 | F.CFA | |
| | | | Indemnisation fixe par pylônes | 0 | 0 | F.CFA | |
| | | | Nombre d'arbres forestiers | 2 | | | |
| | | | **Total PAP** | | **229 060** | **F.CFA** | |
| **Kaf** | **SE_L1a_BirTam_Kaf_0139_0042**<br>Sexe: Masculin | | Vulnérabilité de genre (femmes de 16 ans et plus) | 3 | 45 000 | F.CFA | |
| | | | Vulnérabilité économique | 1 | 25 000 | F.CFA | |
| | | | Vulnérabilité sociale | 1 | 25 000 | F.CFA | |
| | | | Vulnérabilité physique | 0 | 0 | F.CFA | |
| | | | *Nb d'épouse(s) exploitante(s) agricole(s)* | *3* | | | |
| | | **SE_L1a_BirTam_Kaf_0042_139** | Cultures | 0,42 | 208 186 | F.CFA | mais |
| | | | Travail du sol | 0,42 | 16 995 | F.CFA | |
| | | | Arbres productifs (emprise 20m) | 0 | 0 | F.CFA | |
| | | | Arbres forestiers utilitaires mâture (emprise 20m) | 0 | 0 | F.CFA | |
| | | | Droit de passage et restrictions | 1 | 5 000 | F.CFA | |
| | | | Indemnisation fixe par pylônes | 0 | 0 | F.CFA | |
| | | | Nombre d'arbres forestiers | 7 | | | |
| | | | **Total PAP** | | **325 181** | **F.CFA** | |
| **Kaf** | **SE_L1a_BirTam_Kaf_0139_0043**<br>Sexe: Masculin<br>vulnérabilité éducationnelle | | Vulnérabilité de genre (femmes de 16 ans et plus) | 2 | 30 000 | F.CFA | |
| | | | Vulnérabilité économique | 1 | 25 000 | F.CFA | |
| | | | Vulnérabilité sociale | 1 | 25 000 | F.CFA | |
| | | | Vulnérabilité physique | 0 | 0 | F.CFA | |
| | | | *Nb d'épouse(s) exploitante(s) agricole(s)* | *2* | | | |

| | | | | | | | |
|---|---|---|---|---|---|---|---|
| | | **SE_L1a_BirTam_Kaf_0043_139** | Cultures | 0,59 | 140 624 | F.CFA | mil |
| | | | Travail du sol | 0,59 | 23 437 | F.CFA | |
| | | | Arbres productifs (emprise 20m) | 0 | 0 | F.CFA | |
| | | | Arbres forestiers utilitaires mâture (emprise 20m) | 1 | 20 000 | F.CFA | Cordyla Pinnata( 1) |
| | | | Droit de passage et restrictions | 1 | 5 000 | F.CFA | |
| | | | Indemnisation fixe par pylônes | 0 | 0 | F.CFA | |
| | | | Nombre d'arbres forestiers | 0 | | | |
| | | | **Total PAP** | | **269 061** | **F.CFA** | |
| **Kaf** | **SE_L1a_BirTam_Kaf_0139_0044**<br>Sexe: Masculin<br>vulnérabilité éducationnelle | | Vulnérabilité de genre (femmes de 16 ans et plus) | 1 | 15 000 | F.CFA | |
| | | | Vulnérabilité économique | 1 | 25 000 | F.CFA | |
| | | | Vulnérabilité sociale | 1 | 25 000 | F.CFA | |
| | | | Vulnérabilité physique | 0 | 0 | F.CFA | |
| | | | *Nb d'épouse(s) exploitante(s) agricole(s)* | *1* | | | |
| | | **SE_L1a_BirTam_Kaf_0044_139** | Cultures | 0,28 | 102 892 | F.CFA | mais, mil |
| | | | Travail du sol | 0,28 | 11 276 | F.CFA | |
| | | | Arbres productifs (emprise 20m) | 1 | 31 250 | F.CFA | Anacardium Occidentale( 1-M) |
| | | | Arbres forestiers utilitaires mâture (emprise 20m) | 0 | 0 | F.CFA | |
| | | | Droit de passage et restrictions | 1 | 5 000 | F.CFA | |
| | | | Indemnisation fixe par pylônes | 0 | 0 | F.CFA | |
| | | | Nombre d'arbres forestiers | 0 | | | |
| | | | **Total PAP** | | **215 418** | **F.CFA** | |
| **Kaf** | **SE_L1a_BirTam_Kaf_0139_0045**<br>Sexe: Masculin | | Vulnérabilité de genre (femmes de 16 ans et plus) | 2 | 30 000 | F.CFA | |
| | | | Vulnérabilité économique | 1 | 25 000 | F.CFA | |

| | | | | | | |
|---|---|---|---|---|---|---|
| | vulnérabilité éducationnelle | | Vulnérabilité sociale | 1 | 25 000 | F.CFA | |
| | | | Vulnérabilité physique | 0 | 0 | F.CFA | |
| | | | *Nb d'épouse(s) exploitante(s) agricole(s)* | *2* | | | |
| | | | | | | | |
| | | **SE_L1a_BirTam_Kaf_0045_139** | Cultures | 1,04 | 265 746 | F.CFA | arachide, mil |
| | | | Travail du sol | 1,04 | 41 686 | F.CFA | |
| | | | Arbres productifs (emprise 20m) | 0 | 0 | F.CFA | |
| | | | Arbres forestiers utilitaires mâture (emprise 20m) | 0 | 0 | F.CFA | |
| | | | Droit de passage et restrictions | 1 | 5 000 | F.CFA | |
| | | | Indemnisation fixe par pylônes | 0 | 0 | F.CFA | |
| | | | Nombre d'arbres forestiers | 4 | | | |
| | | | | | | | |
| | | | **Total PAP** | | **392 432** | **F.CFA** | |
| | | | | | | | |
| **Kaf** | **SE_L1a_BirTam_Kaf_0139_0046**<br>Sexe: Masculin | | Vulnérabilité de genre (femmes de 16 ans et plus) | 1 | 15 000 | F.CFA | |
| | | | Vulnérabilité économique | 1 | 25 000 | F.CFA | |
| | | | Vulnérabilité sociale | 1 | 25 000 | F.CFA | |
| | | | Vulnérabilité physique | 0 | 0 | F.CFA | |
| | | | *Nb d'épouse(s) exploitante(s) agricole(s)* | *1* | | | |
| | | | | | | | |
| | | **SE_L1a_BirTam_Kaf_0046_139** | Cultures | 0,22 | 60 361 | F.CFA | arachide |
| | | | Travail du sol | 0,22 | 8 942 | F.CFA | |
| | | | Arbres productifs (emprise 20m) | 0 | 0 | F.CFA | |
| | | | Arbres forestiers utilitaires mâture (emprise 20m) | 0 | 0 | F.CFA | |
| | | | Droit de passage et restrictions | 1 | 5 000 | F.CFA | |
| | | | Indemnisation fixe par pylônes | 0 | 0 | F.CFA | |
| | | | Nombre d'arbres forestiers | 1 | | | |
| | | | | | | | |
| | | | **Total PAP** | | **139 303** | **F.CFA** | |
| | | | | | | | |
| **Kaf** | **SE_L1a_BirTam_Kaf_0139_0047**<br>Sexe: Masculin | | Vulnérabilité de genre (femmes de 16 ans et plus) | 3 | 45 000 | F.CFA | |
| | | | Vulnérabilité économique | 1 | 25 000 | F.CFA | |

| | | | | | | |
|---|---|---|---|---|---|---|
| | vulnérabilité éducationnelle | | Vulnérabilité sociale | 1 | 25 000 | F.CFA | |
| | | | Vulnérabilité physique | 0 | 0 | F.CFA | |
| | | | *Nb d'épouse(s) exploitante(s) agricole(s)* | *2* | | | |
| | | | | | | | |
| | | **SE_L1a_BirTam_Kaf_0047_139** | Cultures | 0,76 | 206 234 | F.CFA | arachide |
| | | | Travail du sol | 0,76 | 30 553 | F.CFA | |
| | | | Arbres productifs (emprise 20m) | 0 | 0 | F.CFA | |
| | | | Arbres forestiers utilitaires mâture (emprise 20m) | 0 | 0 | F.CFA | |
| | | | Droit de passage et restrictions | 1 | 5 000 | F.CFA | |
| | | | Indemnisation fixe par pylônes | 64 | 20 000 | F.CFA | |
| | | | Nombre d'arbres forestiers | 23 | | | |
| | | | | | | | |
| | | | **Total PAP** | | **356 788** | **F.CFA** | |
| | | | | | | | |
| **Kaf** | **SE_L1a_BirTam_Kaf_0139_0048**<br>Sexe: Masculin | | Vulnérabilité de genre (femmes de 16 ans et plus) | 2 | 30 000 | F.CFA | |
| | | | Vulnérabilité économique | 1 | 25 000 | F.CFA | |
| | | | Vulnérabilité sociale | 1 | 25 000 | F.CFA | |
| | | | Vulnérabilité physique | 0 | 0 | F.CFA | |
| | | | *Nb d'épouse(s) exploitante(s) agricole(s)* | *1* | | | |
| | | | | | | | |
| | | **SE_L1a_BirTam_Kaf_0048_139** | Cultures | 0,24 | 65 739 | F.CFA | arachide |
| | | | Travail du sol | 0,24 | 9 739 | F.CFA | |
| | | | Arbres productifs (emprise 20m) | 0 | 0 | F.CFA | |
| | | | Arbres forestiers utilitaires mâture (emprise 20m) | 0 | 0 | F.CFA | |
| | | | Droit de passage et restrictions | 1 | 5 000 | F.CFA | |
| | | | Indemnisation fixe par pylônes | 0 | 0 | F.CFA | |
| | | | Nombre d'arbres forestiers | 1 | | | |
| | | | | | | | |
| | | | **Total PAP** | | **160 478** | **F.CFA** | |
| | | | | | | | |
| **Kaf** | **SE_L1a_BirTam_Kaf_0139_0049**<br>Sexe: Masculin | | Vulnérabilité de genre (femmes de 16 ans et plus) | 2 | 30 000 | F.CFA | |
| | | | Vulnérabilité économique | 1 | 25 000 | F.CFA | |

| | | | | | | |
|---|---|---|---|---|---|---|
| | vulnérabilité éducationnelle | | Vulnérabilité sociale | 1 | 25 000 | F.CFA | |
| | | | Vulnérabilité physique | 1 | 15 000 | F.CFA | |
| | | | *Nb d'épouse(s) exploitante(s) agricole(s)* | *2* | | | |
| | | | | | | | |
| | | **SE_L1a_BirTam_Kaf_0049_139** | Cultures | 0,58 | 157 029 | F.CFA | arachide |
| | | | Travail du sol | 0,58 | 23 264 | F.CFA | |
| | | | Arbres productifs (emprise 20m) | 0 | 0 | F.CFA | |
| | | | Arbres forestiers utilitaires mâture (emprise 20m) | 0 | 0 | F.CFA | |
| | | | Droit de passage et restrictions | 1 | 5 000 | F.CFA | |
| | | | Indemnisation fixe par pylônes | 64 | 20 000 | F.CFA | |
| | | | Nombre d'arbres forestiers | 1 | | | |
| | | | | | | | |
| | | | **Total PAP** | | **300 293** | **F.CFA** | |
| | | | | | | | |
| **Kaf** | **SE_L1a_BirTam_Kaf_0139_0050** | | Vulnérabilité de genre (femmes de 16 ans et plus) | 2 | 30 000 | F.CFA | |
| | Sexe: Masculin | | Vulnérabilité économique | 1 | 25 000 | F.CFA | |
| | vulnérabilité éducationnelle | | Vulnérabilité sociale | 1 | 25 000 | F.CFA | |
| | | | Vulnérabilité physique | 0 | 0 | F.CFA | |
| | | | *Nb d'épouse(s) exploitante(s) agricole(s)* | *1* | | | |
| | | | | | | | |
| | | **SE_L1a_BirTam_kaf_0050_139** | Cultures | 0,36 | 175 597 | F.CFA | mais |
| | | | Travail du sol | 0,36 | 14 334 | F.CFA | |
| | | | Arbres productifs (emprise 20m) | 0 | 0 | F.CFA | |
| | | | Arbres forestiers utilitaires mâture (emprise 20m) | 0 | 0 | F.CFA | |
| | | | Droit de passage et restrictions | 1 | 5 000 | F.CFA | |
| | | | Indemnisation fixe par pylônes | 0 | 0 | F.CFA | |
| | | | Nombre d'arbres forestiers | 0 | | | |
| | | | | | | | |
| | | **SE_L1a_BirTam_Kaf_0051_139** | Cultures | 0,20 | 47 976 | F.CFA | mil |
| | | | Travail du sol | 0,20 | 7 996 | F.CFA | |
| | | | Arbres productifs (emprise 20m) | 0 | 0 | F.CFA | |

| | | | | | | | |
|---|---|---|---|---|---|---|---|
| | | | Arbres forestiers utilitaires mâture (emprise 20m) | 0 | 0 | F.CFA | |
| | | | Droit de passage et restrictions | 1 | 5 000 | F.CFA | |
| | | | Indemnisation fixe par pylônes | 0 | 0 | F.CFA | |
| | | | Nombre d'arbres forestiers | 0 | | | |
| | | | **Total PAP** | | **335 903** | **F.CFA** | |
| **Kaf** | **SE_L1a_BirTam_Kaf_0139_0051**<br>Sexe: Masculin<br>vulnérabilité éducationnelle | | Vulnérabilité de genre (femmes de 16 ans et plus) | 4 | 60 000 | F.CFA | |
| | | | Vulnérabilité économique | 1 | 25 000 | F.CFA | |
| | | | Vulnérabilité sociale | 1 | 25 000 | F.CFA | |
| | | | Vulnérabilité physique | 0 | 0 | F.CFA | |
| | | | *Nb d'épouse(s) exploitante(s) agricole(s)* | *2* | | | |
| | | **SE_L1a_BirTam_Kaf_0052_139** | Cultures | 0,15 | 36 207 | F.CFA | mil |
| | | | Travail du sol | 0,15 | 6 035 | F.CFA | |
| | | | Arbres productifs (emprise 20m) | 0 | 0 | F.CFA | |
| | | | Arbres forestiers utilitaires mâture (emprise 20m) | 0 | 0 | F.CFA | |
| | | | Droit de passage et restrictions | 1 | 5 000 | F.CFA | |
| | | | Indemnisation fixe par pylônes | 0 | 0 | F.CFA | |
| | | | Nombre d'arbres forestiers | 0 | | | |
| | | | **Total PAP** | | **157 242** | **F.CFA** | |
| **Kaf** | **SE_L1a_BirTam_Kaf_0139_0052**<br>Sexe: Masculin<br>vulnérabilité éducationnelle | | Vulnérabilité de genre (femmes de 16 ans et plus) | 7 | 105 000 | F.CFA | |
| | | | Vulnérabilité économique | 1 | 25 000 | F.CFA | |
| | | | Vulnérabilité sociale | 1 | 25 000 | F.CFA | |
| | | | Vulnérabilité physique | 0 | 0 | F.CFA | |
| | | | *Nb d'épouse(s) exploitante(s) agricole(s)* | *4* | | | |
| | | **SE_L1a_BirTam_Kaf_0053_139** | Cultures | 0,41 | 99 228 | F.CFA | mil |
| | | | Travail du sol | 0,41 | 16 538 | F.CFA | |
| | | | Arbres productifs (emprise 20m) | 0 | 0 | F.CFA | |

| | | | | | | | |
|---|---|---|---|---|---|---|---|
| | | | Arbres forestiers utilitaires mâture (emprise 20m) | 0 | 0 | F.CFA | |
| | | | Droit de passage et restrictions | 1 | 5 000 | F.CFA | |
| | | | Indemnisation fixe par pylônes | 0 | 0 | F.CFA | |
| | | | Nombre d'arbres forestiers | 0 | | | |
| | | | **Total PAP** | | **275 766** | **F.CFA** | |
| **Kaf** | **SE_L1a_BirTam_Kaf_0139_0053**<br>Sexe: Masculin<br>vulnérabilité éducationnelle | | Vulnérabilité de genre (femmes de 16 ans et plus) | 3 | 45 000 | F.CFA | |
| | | | Vulnérabilité économique | 1 | 25 000 | F.CFA | |
| | | | Vulnérabilité sociale | 1 | 25 000 | F.CFA | |
| | | | Vulnérabilité physique | 1 | 15 000 | F.CFA | |
| | | | *Nb d'épouse(s) exploitante(s) agricole(s)* | *2* | | | |
| | | **SE_L1a_BirTam_Kaf_0054_139** | Cultures | 0,66 | 157 555 | F.CFA | mil |
| | | | Travail du sol | 0,66 | 26 259 | F.CFA | |
| | | | Arbres productifs (emprise 20m) | 0 | 0 | F.CFA | |
| | | | Arbres forestiers utilitaires mâture (emprise 20m) | 0 | 0 | F.CFA | |
| | | | Droit de passage et restrictions | 1 | 5 000 | F.CFA | |
| | | | Indemnisation fixe par pylônes | 0 | 0 | F.CFA | |
| | | | Nombre d'arbres forestiers | 0 | | | |
| | | | **Total PAP** | | **298 814** | **F.CFA** | |
| **Kaf** | **SE_L1a_BirTam_Kaf_0139_0054**<br>Sexe: Masculin<br>vulnérabilité éducationnelle | | Vulnérabilité de genre (femmes de 16 ans et plus) | 3 | 45 000 | F.CFA | |
| | | | Vulnérabilité économique | 1 | 25 000 | F.CFA | |
| | | | Vulnérabilité sociale | 1 | 25 000 | F.CFA | |
| | | | Vulnérabilité physique | 0 | 0 | F.CFA | |
| | | | *Nb d'épouse(s) exploitante(s) agricole(s)* | *3* | | | |
| | | **SE_L1a_BirTam_Kaf_0055_139** | Cultures | 1,20 | 287 040 | F.CFA | mil |
| | | | Travail du sol | 1,20 | 47 840 | F.CFA | |
| | | | Arbres productifs (emprise 20m) | 0 | 0 | F.CFA | |

| | | | | | | | |
|---|---|---|---|---|---|---|---|
| | | | Arbres forestiers utilitaires mâture (emprise 20m) | 0 | 0 | F.CFA | |
| | | | Droit de passage et restrictions | 1 | 5 000 | F.CFA | |
| | | | Indemnisation fixe par pylônes | 64 | 20 000 | F.CFA | |
| | | | Nombre d'arbres forestiers | 0 | | | |
| | | | **Total PAP** | | **454 880** | **F.CFA** | |
| **Kaf** | **SE_L1a_BirTam_Kaf_0139_0055**<br>Sexe: Masculin<br>vulnérabilité éducationnelle | | Vulnérabilité de genre (femmes de 16 ans et plus) | 4 | 60 000 | F.CFA | |
| | | | Vulnérabilité économique | 1 | 25 000 | F.CFA | |
| | | | Vulnérabilité sociale | 1 | 25 000 | F.CFA | |
| | | | Vulnérabilité physique | 0 | 0 | F.CFA | |
| | | | *Nb d'épouse(s) exploitante(s) agricole(s)* | *2* | | | |
| | | **SE_L1a_BirTam_Kaf_0056_139** | Cultures | 1,21 | 290 455 | F.CFA | mil |
| | | | Travail du sol | 1,21 | 48 409 | F.CFA | |
| | | | Arbres productifs (emprise 20m) | 0 | 0 | F.CFA | |
| | | | Arbres forestiers utilitaires mâture (emprise 20m) | 0 | 0 | F.CFA | |
| | | | Droit de passage et restrictions | 1 | 5 000 | F.CFA | |
| | | | Indemnisation fixe par pylônes | 64 | 20 000 | F.CFA | |
| | | | Nombre d'arbres forestiers | 0 | | | |
| | | | **Total PAP** | | **473 864** | **F.CFA** | |
| **Kaf** | **SE_L1a_BirTam_Kaf_0139_0056**<br>Sexe: Masculin<br>vulnérabilité éducationnelle | | Vulnérabilité de genre (femmes de 16 ans et plus) | 3 | 45 000 | F.CFA | |
| | | | Vulnérabilité économique | 1 | 25 000 | F.CFA | |
| | | | Vulnérabilité sociale | 1 | 25 000 | F.CFA | |
| | | | Vulnérabilité physique | 0 | 0 | F.CFA | |
| | | | *Nb d'épouse(s) exploitante(s) agricole(s)* | *2* | | | |
| | | **SE_L1a_BirTam_Kaf_0057_139** | Cultures | 0,24 | 64 259 | F.CFA | arachide |
| | | | Travail du sol | 0,24 | 9 520 | F.CFA | |
| | | | Arbres productifs (emprise 20m) | 0 | 0 | F.CFA | |

| | | | | | | | |
|---|---|---|---|---|---|---|---|
| | | | Arbres forestiers utilitaires mâture (emprise 20m) | 0 | 0 | F.CFA | |
| | | | Droit de passage et restrictions | 1 | 5 000 | F.CFA | |
| | | | Indemnisation fixe par pylônes | 0 | 0 | F.CFA | |
| | | | Nombre d'arbres forestiers | 0 | | | |
| | | | **Total PAP** | | **173 778** | **F.CFA** | |
| **Kaf** | **SE_L1a_BirTam_Kaf_0139_0057**<br>Sexe: Masculin<br>vulnérabilité éducationnelle | | Vulnérabilité de genre (femmes de 16 ans et plus) | 4 | 60 000 | F.CFA | |
| | | | Vulnérabilité économique | 1 | 25 000 | F.CFA | |
| | | | Vulnérabilité sociale | 1 | 25 000 | F.CFA | |
| | | | Vulnérabilité physique | 1 | 15 000 | F.CFA | |
| | | | *Nb d'épouse(s) exploitante(s) agricole(s)* | *2* | | | |
| | | **SE_L1a_BirTam_kaf_0058_139** | Cultures | 2,15 | 547 740 | F.CFA | mil, arachide |
| | | | Travail du sol | 2,15 | 85 920 | F.CFA | |
| | | | Arbres productifs (emprise 20m) | 0 | 0 | F.CFA | |
| | | | Arbres forestiers utilitaires mâture (emprise 20m) | 0 | 0 | F.CFA | |
| | | | Droit de passage et restrictions | 1 | 5 000 | F.CFA | |
| | | | Indemnisation fixe par pylônes | 64 | 20 000 | F.CFA | |
| | | | Nombre d'arbres forestiers | 20 | | | |
| | | | **Total PAP** | | **783 660** | **F.CFA** | |
| **Kaf** | **SE_L1a_BirTam_Kaf_0139_0058**<br>Sexe: Masculin<br>vulnérabilité éducationnelle | | Vulnérabilité de genre (femmes de 16 ans et plus) | 5 | 75 000 | F.CFA | |
| | | | Vulnérabilité économique | 1 | 25 000 | F.CFA | |
| | | | Vulnérabilité sociale | 1 | 25 000 | F.CFA | |
| | | | Vulnérabilité physique | 1 | 15 000 | F.CFA | |
| | | | *Nb d'épouse(s) exploitante(s) agricole(s)* | *2* | | | |
| | | **SE_L1a_BirTam_Kaf_0060_139** | Cultures | 0,00 | 0 | F.CFA | |
| | | | Travail du sol | 0,00 | 0 | F.CFA | |
| | | | Arbres productifs (emprise 20m) | 0 | 0 | F.CFA | |

| | | | | | | | |
|---|---|---|---|---|---|---|---|
| | | | Arbres forestiers utilitaires mâture (emprise 20m) | 0 | 0 | F.CFA | |
| | | | Droit de passage et restrictions | 1 | 5 000 | F.CFA | |
| | | | Indemnisation fixe par pylônes | 0 | 0 | F.CFA | |
| | | | Nombre d'arbres forestiers | 0 | | | |
| | | | | | | | |
| | | **SE_L1a_BirTam_Kaf_0059_139** | Cultures | 0,00 | 0 | F.CFA | |
| | | | Travail du sol | 0,00 | 0 | F.CFA | |
| | | | Arbres productifs (emprise 20m) | 0 | 0 | F.CFA | |
| | | | Arbres forestiers utilitaires mâture (emprise 20m) | 0 | 0 | F.CFA | |
| | | | Droit de passage et restrictions | 1 | 5 000 | F.CFA | |
| | | | Indemnisation fixe par pylônes | 64 | 20 000 | F.CFA | |
| | | | Nombre d'arbres forestiers | 0 | | | |
| | | | | | | | |
| | | | **Total PAP** | | **170 000** | **F.CFA** | |
| | | | | | | | |
| **Kaf** | **SE_L1a_BirTam_Kaf_0139_0059**<br>Sexe: Masculin<br>vulnérabilité éducationnelle | | Vulnérabilité de genre (femmes de 16 ans et plus) | 5 | 75 000 | F.CFA | |
| | | | Vulnérabilité économique | 1 | 25 000 | F.CFA | |
| | | | Vulnérabilité sociale | 1 | 25 000 | F.CFA | |
| | | | Vulnérabilité physique | 1 | 15 000 | F.CFA | |
| | | | *Nb d'épouse(s) exploitante(s) agricole(s)* | *1* | | | |
| | | | | | | | |
| | | **SE_L1a_BirTam_Kaf_0061_139** | Cultures | 0,40 | 96 447 | F.CFA | mil |
| | | | Travail du sol | 0,40 | 16 075 | F.CFA | |
| | | | Arbres productifs (emprise 20m) | 0 | 0 | F.CFA | |
| | | | Arbres forestiers utilitaires mâture (emprise 20m) | 0 | 0 | F.CFA | |
| | | | Droit de passage et restrictions | 1 | 5 000 | F.CFA | |
| | | | Indemnisation fixe par pylônes | 0 | 0 | F.CFA | |
| | | | Nombre d'arbres forestiers | 0 | | | |
| | | | | | | | |
| | | | **Total PAP** | | **257 522** | **F.CFA** | |
| | | | | | | | |
| **Kaf** | **SE_L1a_BirTam_Kaf_0140_0001** | | Vulnérabilité de genre (femmes de 16 ans et plus) | 3 | 45 000 | F.CFA | |

| | | | | | | |
|---|---|---|---|---|---|---|
| | Sexe: Masculin<br>vulnérabilité éducationnelle | | Vulnérabilité économique | 1 | 25 000 | F.CFA | |
| | | | Vulnérabilité sociale | 1 | 25 000 | F.CFA | |
| | | | Vulnérabilité physique | 1 | 15 000 | F.CFA | |
| | | | *Nb d'épouse(s) exploitante(s) agricole(s)* | *0* | | | |
| | | | | | | | |
| | | **SE_L1a_BirTam_Kaf_0001_140** | Cultures | 2,12 | 570 210 | F.CFA | arachide, mil |
| | | | Travail du sol | 2,12 | 84 920 | F.CFA | |
| | | | Arbres productifs (emprise 20m) | 0 | 0 | F.CFA | |
| | | | Arbres forestiers utilitaires mâture (emprise 20m) | 0 | 0 | F.CFA | |
| | | | Droit de passage et restrictions | 1 | 5 000 | F.CFA | |
| | | | Indemnisation fixe par pylônes | 384 | 120 000 | F.CFA | |
| | | | Nombre d'arbres forestiers | 28 | | | |
| | | | | | | | |
| | | | **Total PAP** | | **890 130** | **F.CFA** | |
| | | | | | | | |
| **Kaf** | **SE_L1a_BirTam_Kaf_0140_0001_R1** | | Vulnérabilité de genre (femmes de 16 ans et plus) | 2 | 30 000 | F.CFA | |
| | Sexe: Masculin<br>vulnérabilité éducationnelle | | Vulnérabilité économique | 1 | 25 000 | F.CFA | |
| | | | Vulnérabilité sociale | 1 | 25 000 | F.CFA | |
| | | | Vulnérabilité physique | 0 | 0 | F.CFA | |
| | | | *Nb d'épouse(s) exploitante(s) agricole(s)* | *1* | | | |
| | | | | | | | |
| | | **SE_L1a_BirTam_Kaf_0001_140_R1** | Cultures | 0,15 | 34 915 | F.CFA | mil |
| | | | Travail du sol | 0,15 | 5 819 | F.CFA | |
| | | | Arbres productifs (emprise 20m) | 0 | 0 | F.CFA | |
| | | | Arbres forestiers utilitaires mâture (emprise 20m) | 0 | 0 | F.CFA | |
| | | | Droit de passage et restrictions | 1 | 5 000 | F.CFA | |
| | | | Indemnisation fixe par pylônes | 0 | 0 | F.CFA | |
| | | | Nombre d'arbres forestiers | 0 | | | |
| | | | | | | | |
| | | | **Total PAP** | | **125 734** | **F.CFA** | |
| | | | | | | | |
| **Kaf** | **SE_L1a_BirTam_Kaf_0140_0002** | | Vulnérabilité de genre (femmes de 16 ans et plus) | 2 | 30 000 | F.CFA | |

| | | | | | | |
|---|---|---|---|---|---|---|
| | Sexe: Masculin<br>vulnérabilité éducationnelle | Vulnérabilité économique | 1 | 25 000 | F.CFA | |
| | | Vulnérabilité sociale | 1 | 25 000 | F.CFA | |
| | | Vulnérabilité physique | 0 | 0 | F.CFA | |
| | | *Nb d'épouse(s) exploitante(s) agricole(s)* | *2* | | | |
| | | | | | | |
| | **SE_L1a_BirTam_Kaf_0002_140** | Cultures | 0,18 | 49 657 | F.CFA | arachide |
| | | Travail du sol | 0,18 | 7 357 | F.CFA | |
| | | Arbres productifs (emprise 20m) | 0 | 0 | F.CFA | |
| | | Arbres forestiers utilitaires mâture (emprise 20m) | 0 | 0 | F.CFA | |
| | | Droit de passage et restrictions | 1 | 5 000 | F.CFA | |
| | | Indemnisation fixe par pylônes | 64 | 20 000 | F.CFA | |
| | | Nombre d'arbres forestiers | 1 | | | |
| | | | | | | |
| | | **Total PAP** | | **162 014** | **F.CFA** | |
| | | | | | | |
| **Kaf** | **SE_L1a_BirTam_Kaf_0140_0002_R1** | Vulnérabilité de genre (femmes de 16 ans et plus) | 2 | 30 000 | F.CFA | |
| | Sexe: Masculin<br>vulnérabilité éducationnelle | Vulnérabilité économique | 1 | 25 000 | F.CFA | |
| | | Vulnérabilité sociale | 1 | 25 000 | F.CFA | |
| | | Vulnérabilité physique | 0 | 0 | F.CFA | |
| | | *Nb d'épouse(s) exploitante(s) agricole(s)* | *1* | | | |
| | | | | | | |
| | **SE_L1a_BirTam_Kaf_0002_140_R1** | Cultures | 0,17 | 40 475 | F.CFA | mil |
| | | Travail du sol | 0,17 | 6 746 | F.CFA | |
| | | Arbres productifs (emprise 20m) | 0 | 0 | F.CFA | |
| | | Arbres forestiers utilitaires mâture (emprise 20m) | 0 | 0 | F.CFA | |
| | | Droit de passage et restrictions | 1 | 5 000 | F.CFA | |
| | | Indemnisation fixe par pylônes | 0 | 0 | F.CFA | |
| | | Nombre d'arbres forestiers | 0 | | | |
| | | | | | | |
| | | **Total PAP** | | **132 220** | **F.CFA** | |
| | | | | | | |
| **Kaf** | **SE_L1a_BirTam_Kaf_0140_0003** | Vulnérabilité de genre (femmes de 16 ans et plus) | 1 | 15 000 | F.CFA | |

| | | | | | | | |
|---|---|---|---|---|---|---|---|
| | Sexe: Masculin vulnérabilité éducationnelle | | Vulnérabilité économique | 1 | 25 000 | F.CFA | |
| | | | Vulnérabilité sociale | 1 | 25 000 | F.CFA | |
| | | | Vulnérabilité physique | 0 | 0 | F.CFA | |
| | | | *Nb d'épouse(s) exploitante(s) agricole(s)* | *1* | | | |
| | | | | | | | |
| | | **SE_L1a_BirTam_Kaf_0003_140** | Cultures | 0,24 | 56 449 | F.CFA | mil |
| | | | Travail du sol | 0,24 | 9 408 | F.CFA | |
| | | | Arbres productifs (emprise 20m) | 0 | 0 | F.CFA | |
| | | | Arbres forestiers utilitaires mâture (emprise 20m) | 0 | 0 | F.CFA | |
| | | | Droit de passage et restrictions | 1 | 5 000 | F.CFA | |
| | | | Indemnisation fixe par pylônes | 64 | 20 000 | F.CFA | |
| | | | Nombre d'arbres forestiers | 1 | | | |
| | | | | | | | |
| | | | **Total PAP** | | **155 857** | **F.CFA** | |
| | | | | | | | |
| **Kaf** | **SE_L1a_BirTam_Kaf_0140_0003_R1** | | Vulnérabilité de genre (femmes de 16 ans et plus) | 2 | 30 000 | F.CFA | |
| | Sexe: Masculin vulnérabilité éducationnelle | | Vulnérabilité économique | 1 | 25 000 | F.CFA | |
| | | | Vulnérabilité sociale | 1 | 25 000 | F.CFA | |
| | | | Vulnérabilité physique | 0 | 0 | F.CFA | |
| | | | *Nb d'épouse(s) exploitante(s) agricole(s)* | *1* | | | |
| | | | | | | | |
| | | **SE_L1a_BirTam_Kaf_0003_140_R1** | Cultures | 0,24 | 58 030 | F.CFA | mil |
| | | | Travail du sol | 0,24 | 9 672 | F.CFA | |
| | | | Arbres productifs (emprise 20m) | 0 | 0 | F.CFA | |
| | | | Arbres forestiers utilitaires mâture (emprise 20m) | 0 | 0 | F.CFA | |
| | | | Droit de passage et restrictions | 1 | 5 000 | F.CFA | |
| | | | Indemnisation fixe par pylônes | 0 | 0 | F.CFA | |
| | | | Nombre d'arbres forestiers | 0 | | | |
| | | | | | | | |
| | | | **Total PAP** | | **152 702** | **F.CFA** | |
| | | | | | | | |
| **Kaf** | **SE_L1a_BirTam_Kaf_0140_0004** | | Vulnérabilité de genre (femmes de 16 ans et plus) | 2 | 30 000 | F.CFA | |

| | | | | | | |
|---|---|---|---|---|---|---|
| | Sexe: Masculin vulnérabilité éducationnelle | | Vulnérabilité économique | 1 | 25 000 | F.CFA | |
| | | | Vulnérabilité sociale | 1 | 25 000 | F.CFA | |
| | | | Vulnérabilité physique | 0 | 0 | F.CFA | |
| | | | *Nb d'épouse(s) exploitante(s) agricole(s)* | *2* | | | |
| | | **SE_L1a_BirTam_Kaf_0004_140** | Cultures | 1,03 | 172 252 | F.CFA | arachide, jachere, mil, mais |
| | | | Travail du sol | 1,03 | 41 340 | F.CFA | |
| | | | Arbres productifs (emprise 20m) | 0 | 0 | F.CFA | |
| | | | Arbres forestiers utilitaires mâture (emprise 20m) | 0 | 0 | F.CFA | |
| | | | Droit de passage et restrictions | 1 | 5 000 | F.CFA | |
| | | | Indemnisation fixe par pylônes | 0 | 0 | F.CFA | |
| | | | Nombre d'arbres forestiers | 0 | | | |
| | | | **Total PAP** | | **298 592** | **F.CFA** | |
| **Kaf** | **SE_L1a_BirTam_Kaf_0140_0005** | | Vulnérabilité de genre (femmes de 16 ans et plus) | 2 | 30 000 | F.CFA | |
| | Sexe: Masculin vulnérabilité éducationnelle | | Vulnérabilité économique | 1 | 25 000 | F.CFA | |
| | | | Vulnérabilité sociale | 1 | 25 000 | F.CFA | |
| | | | Vulnérabilité physique | 1 | 15 000 | F.CFA | |
| | | | *Nb d'épouse(s) exploitante(s) agricole(s)* | *2* | | | |
| | | **SE_L1a_BirTam_Kaf_0006_140** | Cultures | 1,83 | 467 752 | F.CFA | arachide, mil |
| | | | Travail du sol | 1,83 | 73 373 | F.CFA | |
| | | | Arbres productifs (emprise 20m) | 0 | 0 | F.CFA | |
| | | | Arbres forestiers utilitaires mâture (emprise 20m) | 0 | 0 | F.CFA | |
| | | | Droit de passage et restrictions | 1 | 5 000 | F.CFA | |
| | | | Indemnisation fixe par pylônes | 0 | 0 | F.CFA | |
| | | | Nombre d'arbres forestiers | 0 | | | |
| | | | **Total PAP** | | **641 124** | **F.CFA** | |

| | | | | | | |
|---|---|---|---|---|---|---|
| **Kaf** | **SE_L1a_BirTam_Kaf_0140_0006**<br>Sexe: Masculin<br>vulnérabilité éducationnelle | | Vulnérabilité de genre (femmes de 16 ans et plus) | 4 | 60 000 | F.CFA |
| | | | Vulnérabilité économique | 1 | 25 000 | F.CFA |
| | | | Vulnérabilité sociale | 1 | 25 000 | F.CFA |
| | | | Vulnérabilité physique | 1 | 15 000 | F.CFA |
| | | | *Nb d'épouse(s) exploitante(s) agricole(s)* | *2* | | |
| | | **SE_L1a_BirTam_Kaf_0007_140** | Cultures | 0,78 | 198 497 | F.CFA | arachide, mil |
| | | | Travail du sol | 0,78 | 31 137 | F.CFA |
| | | | Arbres productifs (emprise 20m) | 0 | 0 | F.CFA |
| | | | Arbres forestiers utilitaires mâture (emprise 20m) | 0 | 0 | F.CFA |
| | | | Droit de passage et restrictions | 1 | 5 000 | F.CFA |
| | | | Indemnisation fixe par pylônes | 0 | 0 | F.CFA |
| | | | Nombre d'arbres forestiers | 0 | | |
| | | | **Total PAP** | | **359 634** | **F.CFA** |
| **Kaf** | **SE_L1a_BirTam_Kaf_0140_0007**<br>Sexe: Masculin<br>vulnérabilité éducationnelle | | Vulnérabilité de genre (femmes de 16 ans et plus) | 2 | 30 000 | F.CFA |
| | | | Vulnérabilité économique | 1 | 25 000 | F.CFA |
| | | | Vulnérabilité sociale | 1 | 25 000 | F.CFA |
| | | | Vulnérabilité physique | 0 | 0 | F.CFA |
| | | | *Nb d'épouse(s) exploitante(s) agricole(s)* | *1* | | |
| | | **SE_L1a_BirTam_Kaf_0008_140** | Cultures | 0,11 | 26 452 | F.CFA | mil |
| | | | Travail du sol | 0,11 | 4 409 | F.CFA |
| | | | Arbres productifs (emprise 20m) | 0 | 0 | F.CFA |
| | | | Arbres forestiers utilitaires mâture (emprise 20m) | 0 | 0 | F.CFA |
| | | | Droit de passage et restrictions | 1 | 5 000 | F.CFA |
| | | | Indemnisation fixe par pylônes | 0 | 0 | F.CFA |
| | | | Nombre d'arbres forestiers | 0 | | |
| | | | **Total PAP** | | **115 860** | **F.CFA** |

| | | | | | | |
|---|---|---|---|---|---|---|
| **Kaf** | **SE_L1a_BirTam_Kaf_0140_0008**<br>Sexe: Masculin<br>vulnérabilité éducationnelle | | Vulnérabilité de genre (femmes de 16 ans et plus) | 1 | 15 000 | F.CFA |
| | | | Vulnérabilité économique | 1 | 25 000 | F.CFA |
| | | | Vulnérabilité sociale | 1 | 25 000 | F.CFA |
| | | | Vulnérabilité physique | 0 | 0 | F.CFA |
| | | | *Nb d'épouse(s) exploitante(s) agricole(s)* | *0* | | |
| | | **SE_L1a_BirTam_Kaf_0009_140** | Cultures | 0,88 | 237 919 | F.CFA |
| | | | Travail du sol | 0,88 | 35 247 | F.CFA |
| | | | Arbres productifs (emprise 20m) | 0 | 0 | F.CFA |
| | | | Arbres forestiers utilitaires mâture (emprise 20m) | 0 | 0 | F.CFA |
| | | | Droit de passage et restrictions | 1 | 5 000 | F.CFA |
| | | | Indemnisation fixe par pylônes | 64 | 20 000 | F.CFA |
| | | | Nombre d'arbres forestiers | 1 | | |
| | | | **Total PAP** | | **363 166** | **F.CFA** |
| **Kaf** | **SE_L1a_BirTam_Kaf_0140_0009**<br>Sexe: Masculin<br>vulnérabilité éducationnelle | | Vulnérabilité de genre (femmes de 16 ans et plus) | 3 | 45 000 | F.CFA |
| | | | Vulnérabilité économique | 1 | 25 000 | F.CFA |
| | | | Vulnérabilité sociale | 1 | 25 000 | F.CFA |
| | | | Vulnérabilité physique | 0 | 0 | F.CFA |
| | | | *Nb d'épouse(s) exploitante(s) agricole(s)* | *0* | | |
| | | **SE_L1a_BirTam_Kaf_0010_140** | Cultures | 0,59 | 0 | F.CFA |
| | | | Travail du sol | 0,59 | 23 634 | F.CFA |
| | | | Arbres productifs (emprise 20m) | 0 | 0 | F.CFA |
| | | | Arbres forestiers utilitaires mâture (emprise 20m) | 0 | 0 | F.CFA |
| | | | Droit de passage et restrictions | 1 | 5 000 | F.CFA |
| | | | Indemnisation fixe par pylônes | 0 | 0 | F.CFA |
| | | | Nombre d'arbres forestiers | 0 | | |
| | | | **Total PAP** | | **123 634** | **F.CFA** |

| | | | | | | |
|---|---|---|---|---|---|---|
| **Kaf** | **SE_L1a_BirTam_Kaf_0140_0010**<br>Sexe: Masculin<br>vulnérabilité éducationnelle | | Vulnérabilité de genre (femmes de 16 ans et plus) | 2 | 30 000 | F.CFA |
| | | | Vulnérabilité économique | 1 | 25 000 | F.CFA |
| | | | Vulnérabilité sociale | 1 | 25 000 | F.CFA |
| | | | Vulnérabilité physique | 0 | 0 | F.CFA |
| | | | *Nb d'épouse(s) exploitante(s) agricole(s)* | *1* | | |
| | | **SE_L1a_BirTam_Kaf_0011_140** | Cultures | 0,59 | 289 517 | F.CFA mais |
| | | | Travail du sol | 0,59 | 23 634 | F.CFA |
| | | | Arbres productifs (emprise 20m) | 0 | 0 | F.CFA |
| | | | Arbres forestiers utilitaires mâture (emprise 20m) | 0 | 0 | F.CFA |
| | | | Droit de passage et restrictions | 1 | 5 000 | F.CFA |
| | | | Indemnisation fixe par pylônes | 0 | 0 | F.CFA |
| | | | Nombre d'arbres forestiers | 0 | | |
| | | | **Total PAP** | | **398 152** | **F.CFA** |
| **Kaf** | **SE_L1a_BirTam_Kaf_0140_0011**<br>Sexe: Masculin<br>vulnérabilité éducationnelle | | Vulnérabilité de genre (femmes de 16 ans et plus) | 4 | 60 000 | F.CFA |
| | | | Vulnérabilité économique | 1 | 25 000 | F.CFA |
| | | | Vulnérabilité sociale | 1 | 25 000 | F.CFA |
| | | | Vulnérabilité physique | 1 | 15 000 | F.CFA |
| | | | *Nb d'épouse(s) exploitante(s) agricole(s)* | *2* | | |
| | | **SE_L1a_BirTam_Kaf_0012_140** | Cultures | 0,28 | 76 729 | F.CFA arachide |
| | | | Travail du sol | 0,28 | 11 367 | F.CFA |
| | | | Arbres productifs (emprise 20m) | 0 | 0 | F.CFA |
| | | | Arbres forestiers utilitaires mâture (emprise 20m) | 2 | 20 000 | F.CFA Adansonia Digitata( 2) |
| | | | Droit de passage et restrictions | 1 | 5 000 | F.CFA |
| | | | Indemnisation fixe par pylônes | 0 | 0 | F.CFA |
| | | | Nombre d'arbres forestiers | 0 | | |

| | | | | | | |
|---|---|---|---|---|---|---|
| | | **Total PAP** | | **238 096** | **F.CFA** | |
| **Kaf** | **SE_L1a_BirTam_Kaf_0140_0012**<br>Sexe: Masculin<br>vulnérabilité éducationnelle | Vulnérabilité de genre (femmes de 16 ans et plus) | 2 | 30 000 | F.CFA | |
| | | Vulnérabilité économique | 1 | 25 000 | F.CFA | |
| | | Vulnérabilité sociale | 1 | 25 000 | F.CFA | |
| | | Vulnérabilité physique | 1 | 15 000 | F.CFA | |
| | | *Nb d'épouse(s) exploitante(s) agricole(s)* | *0* | | | |
| | **SE_L1a_BirTam_Kaf_0013_140** | Cultures | 0,12 | 28 590 | F.CFA | mil |
| | | Travail du sol | 0,12 | 4 765 | F.CFA | |
| | | Arbres productifs (emprise 20m) | 0 | 0 | F.CFA | |
| | | Arbres forestiers utilitaires mâture (emprise 20m) | 1 | 20 000 | F.CFA | Cordyla Pinnata( 1) |
| | | Droit de passage et restrictions | 1 | 5 000 | F.CFA | |
| | | Indemnisation fixe par pylônes | 0 | 0 | F.CFA | |
| | | Nombre d'arbres forestiers | 0 | | | |
| | | **Total PAP** | | **153 355** | **F.CFA** | |
| **Kaf** | **SE_L1a_BirTam_Kaf_0140_0013**<br>Sexe: Masculin<br>vulnérabilité éducationnelle | Vulnérabilité de genre (femmes de 16 ans et plus) | 1 | 15 000 | F.CFA | |
| | | Vulnérabilité économique | 1 | 25 000 | F.CFA | |
| | | Vulnérabilité sociale | 1 | 25 000 | F.CFA | |
| | | Vulnérabilité physique | 1 | 15 000 | F.CFA | |
| | | *Nb d'épouse(s) exploitante(s) agricole(s)* | *1* | | | |
| | **SE_L1a_BirTam_Kaf_0014_140** | Cultures | 0,11 | 43 222 | F.CFA | haricot, arachide |
| | | Travail du sol | 0,11 | 4 491 | F.CFA | |
| | | Arbres productifs (emprise 20m) | 0 | 0 | F.CFA | |
| | | Arbres forestiers utilitaires mâture (emprise 20m) | 0 | 0 | F.CFA | |
| | | Droit de passage et restrictions | 1 | 5 000 | F.CFA | |
| | | Indemnisation fixe par pylônes | 0 | 0 | F.CFA | |
| | | Nombre d'arbres forestiers | 0 | | | |

| | | | | | | |
|---|---|---|---|---|---|---|
| | | **Total PAP** | | **132 713** | **F.CFA** | |
| **Kaf** | **SE_L1a_BirTam_Kaf_0140_0015**<br>Sexe: Masculin<br>vulnérabilité éducationnelle | Vulnérabilité de genre (femmes de 16 ans et plus) | 2 | 30 000 | F.CFA | |
| | | Vulnérabilité économique | 1 | 25 000 | F.CFA | |
| | | Vulnérabilité sociale | 1 | 25 000 | F.CFA | |
| | | Vulnérabilité physique | 0 | 0 | F.CFA | |
| | | *Nb d'épouse(s) exploitante(s) agricole(s)* | *1* | | | |
| | **SE_L1a_BirTam_Kaf_0016_140** | Cultures | 0,51 | 121 962 | F.CFA | mil |
| | | Travail du sol | 0,51 | 20 327 | F.CFA | |
| | | Arbres productifs (emprise 20m) | 0 | 0 | F.CFA | |
| | | Arbres forestiers utilitaires mâture (emprise 20m) | 0 | 0 | F.CFA | |
| | | Droit de passage et restrictions | 1 | 5 000 | F.CFA | |
| | | Indemnisation fixe par pylônes | 64 | 20 000 | F.CFA | |
| | | Nombre d'arbres forestiers | 0 | | | |
| | **SE_L1a_BirTam_Kaf_0017_140** | Cultures | 0,88 | 238 904 | F.CFA | arachide |
| | | Travail du sol | 0,88 | 35 393 | F.CFA | |
| | | Arbres productifs (emprise 20m) | 0 | 0 | F.CFA | |
| | | Arbres forestiers utilitaires mâture (emprise 20m) | 0 | 0 | F.CFA | |
| | | Droit de passage et restrictions | 1 | 5 000 | F.CFA | |
| | | Indemnisation fixe par pylônes | 64 | 20 000 | F.CFA | |
| | | Nombre d'arbres forestiers | 0 | | | |
| | | **Total PAP** | | **546 585** | **F.CFA** | |
| **Kaf** | **SE_L1a_BirTam_Kaf_0140_0016**<br>Sexe: Masculin<br>vulnérabilité éducationnelle | Vulnérabilité de genre (femmes de 16 ans et plus) | 1 | 15 000 | F.CFA | |
| | | Vulnérabilité économique | 1 | 25 000 | F.CFA | |
| | | Vulnérabilité sociale | 1 | 25 000 | F.CFA | |
| | | Vulnérabilité physique | 0 | 0 | F.CFA | |
| | | *Nb d'épouse(s) exploitante(s) agricole(s)* | *1* | | | |

| | | | | | | | |
|---|---|---|---|---|---|---|---|
| | | **SE_L1a_BirTam_Kaf_0021_140** | Cultures | 0,69 | 166 093 | F.CFA | mil |
| | | | Travail du sol | 0,69 | 27 682 | F.CFA | |
| | | | Arbres productifs (emprise 20m) | 0 | 0 | F.CFA | |
| | | | Arbres forestiers utilitaires mâture (emprise 20m) | 0 | 0 | F.CFA | |
| | | | Droit de passage et restrictions | 1 | 5 000 | F.CFA | |
| | | | Indemnisation fixe par pylônes | 0 | 0 | F.CFA | |
| | | | Nombre d'arbres forestiers | 0 | | | |
| | | **SE_L1a_BirTam_Kaf_0018_140** | Cultures | 0,14 | 32 526 | F.CFA | mil |
| | | | Travail du sol | 0,14 | 5 421 | F.CFA | |
| | | | Arbres productifs (emprise 20m) | 0 | 0 | F.CFA | |
| | | | Arbres forestiers utilitaires mâture (emprise 20m) | 0 | 0 | F.CFA | |
| | | | Droit de passage et restrictions | 1 | 5 000 | F.CFA | |
| | | | Indemnisation fixe par pylônes | 0 | 0 | F.CFA | |
| | | | Nombre d'arbres forestiers | 0 | | | |
| | | | **Total PAP** | | **306 722** | **F.CFA** | |
| **Kaf** | **SE_L1a_BirTam_Kaf_0140_0018**<br>Sexe: Masculin<br>vulnérabilité éducationnelle | | Vulnérabilité de genre (femmes de 16 ans et plus) | 3 | 45 000 | F.CFA | |
| | | | Vulnérabilité économique | 1 | 25 000 | F.CFA | |
| | | | Vulnérabilité sociale | 1 | 25 000 | F.CFA | |
| | | | Vulnérabilité physique | 0 | 0 | F.CFA | |
| | | | *Nb d'épouse(s) exploitante(s) agricole(s)* | *2* | | | |
| | | **SE_L1a_BirTam_Kaf_0020_140** | Cultures | 0,17 | 16 630 | F.CFA | jachere, mil |
| | | | Travail du sol | 0,17 | 6 770 | F.CFA | |
| | | | Arbres productifs (emprise 20m) | 0 | 0 | F.CFA | |
| | | | Arbres forestiers utilitaires mâture (emprise 20m) | 0 | 0 | F.CFA | |
| | | | Droit de passage et restrictions | 1 | 5 000 | F.CFA | |
| | | | Indemnisation fixe par pylônes | 0 | 0 | F.CFA | |
| | | | Nombre d'arbres forestiers | 0 | | | |

| | | | | | | |
|---|---|---|---|---|---|---|
| | | **Total PAP** | | **123 400** | **F.CFA** | |
| **Kaf** | **SE_L1a_BirTam_Kaf_0140_0018_R1**<br>Sexe: Masculin<br>vulnérabilité éducationnelle | Vulnérabilité de genre (femmes de 16 ans et plus) | 2 | 30 000 | F.CFA | |
| | | Vulnérabilité économique | 1 | 25 000 | F.CFA | |
| | | Vulnérabilité sociale | 1 | 25 000 | F.CFA | |
| | | Vulnérabilité physique | 0 | 0 | F.CFA | |
| | | *Nb d'épouse(s) exploitante(s) agricole(s)* | *2* | | | |
| | **SE_L1a_BirTam_Kaf_0024_140** | Cultures | 0,19 | 0 | F.CFA | jachere |
| | | Travail du sol | 0,19 | 7 699 | F.CFA | |
| | | Arbres productifs (emprise 20m) | 0 | 0 | F.CFA | |
| | | Arbres forestiers utilitaires mâture (emprise 20m) | 0 | 0 | F.CFA | |
| | | Droit de passage et restrictions | 1 | 5 000 | F.CFA | |
| | | Indemnisation fixe par pylônes | 0 | 0 | F.CFA | |
| | | Nombre d'arbres forestiers | 0 | | | |
| | | **Total PAP** | | **92 699** | **F.CFA** | |
| **Kaf** | **SE_L1a_BirTam_Kaf_0140_0019**<br>Sexe: Masculin | Vulnérabilité de genre (femmes de 16 ans et plus) | 3 | 45 000 | F.CFA | |
| | | Vulnérabilité économique | 1 | 25 000 | F.CFA | |
| | | Vulnérabilité sociale | 1 | 25 000 | F.CFA | |
| | | Vulnérabilité physique | 0 | 0 | F.CFA | |
| | | *Nb d'épouse(s) exploitante(s) agricole(s)* | *2* | | | |
| | **SE_L1a_BirTam_Kaf_0025_140** | Cultures | 0,57 | 76 281 | F.CFA | jachere, arachide |
| | | Travail du sol | 0,57 | 22 602 | F.CFA | |
| | | Arbres productifs (emprise 20m) | 0 | 0 | F.CFA | |
| | | Arbres forestiers utilitaires mâture (emprise 20m) | 0 | 0 | F.CFA | |
| | | Droit de passage et restrictions | 1 | 5 000 | F.CFA | |
| | | Indemnisation fixe par pylônes | 0 | 0 | F.CFA | |
| | | Nombre d'arbres forestiers | 1 | | | |

| | | | | | | |
|---|---|---|---|---|---|---|
| | | **Total PAP** | | **198 883** | **F.CFA** | |
| **Kaf** | **SE_L1a_BirTam_Kaf_0140_0020**<br>Sexe: Masculin<br>vulnérabilité éducationnelle | Vulnérabilité de genre (femmes de 16 ans et plus) | 2 | 30 000 | F.CFA | |
| | | Vulnérabilité économique | 1 | 25 000 | F.CFA | |
| | | Vulnérabilité sociale | 1 | 25 000 | F.CFA | |
| | | Vulnérabilité physique | 0 | 0 | F.CFA | |
| | | *Nb d'épouse(s) exploitante(s) agricole(s)* | *1* | | | |
| | **SE_L1a_BirTam_Kaf_0026_140** | Cultures | 0,52 | 0 | F.CFA | jachere |
| | | Travail du sol | 0,52 | 20 733 | F.CFA | |
| | | Arbres productifs (emprise 20m) | 0 | 0 | F.CFA | |
| | | Arbres forestiers utilitaires mâture (emprise 20m) | 0 | 0 | F.CFA | |
| | | Droit de passage et restrictions | 1 | 5 000 | F.CFA | |
| | | Indemnisation fixe par pylônes | 64 | 20 000 | F.CFA | |
| | | Nombre d'arbres forestiers | 0 | | | |
| | | **Total PAP** | | **125 733** | **F.CFA** | |
| **Kaf** | **SE_L1a_BirTam_Kaf_0140_0021**<br>Sexe: Masculin<br>vulnérabilité éducationnelle | Vulnérabilité de genre (femmes de 16 ans et plus) | 3 | 45 000 | F.CFA | |
| | | Vulnérabilité économique | 1 | 25 000 | F.CFA | |
| | | Vulnérabilité sociale | 1 | 25 000 | F.CFA | |
| | | Vulnérabilité physique | 1 | 15 000 | F.CFA | |
| | | *Nb d'épouse(s) exploitante(s) agricole(s)* | *2* | | | |
| | **SE_L1a_BirTam_Kaf_0027_140** | Cultures | 0,22 | 58 287 | F.CFA | arachide |
| | | Travail du sol | 0,22 | 8 635 | F.CFA | |
| | | Arbres productifs (emprise 20m) | 0 | 0 | F.CFA | |
| | | Arbres forestiers utilitaires mâture (emprise 20m) | 0 | 0 | F.CFA | |
| | | Droit de passage et restrictions | 1 | 5 000 | F.CFA | |
| | | Indemnisation fixe par pylônes | 0 | 0 | F.CFA | |
| | | Nombre d'arbres forestiers | 0 | | | |

PAR LIGNES SENEGAL:

Budget détaillé d'indemnisation des biens des PAP

| | | | | | | |
|---|---|---|---|---|---|---|
| | | **Total PAP** | | **181 922** | **F.CFA** | |
| **Kaf** | **SE_L1a_BirTam_Kaf_0140_0022**<br>Sexe: Masculin<br>vulnérabilité éducationnelle | Vulnérabilité de genre (femmes de 16 ans et plus) | 2 | 30 000 | F.CFA | |
| | | Vulnérabilité économique | 1 | 25 000 | F.CFA | |
| | | Vulnérabilité sociale | 1 | 25 000 | F.CFA | |
| | | Vulnérabilité physique | 0 | 0 | F.CFA | |
| | | *Nb d'épouse(s) exploitante(s) agricole(s)* | *2* | | | |
| | **SE_L1a_BirTam_Kaf_0028_140** | Cultures | 0,29 | 79 557 | F.CFA | arachide |
| | | Travail du sol | 0,29 | 11 786 | F.CFA | |
| | | Arbres productifs (emprise 20m) | 0 | 0 | F.CFA | |
| | | Arbres forestiers utilitaires mâture (emprise 20m) | 0 | 0 | F.CFA | |
| | | Droit de passage et restrictions | 1 | 5 000 | F.CFA | |
| | | Indemnisation fixe par pylônes | 64 | 20 000 | F.CFA | |
| | | Nombre d'arbres forestiers | 0 | | | |
| | | **Total PAP** | | **196 343** | **F.CFA** | |
| **Kaf** | **SE_L1a_BirTam_Kaf_0140_0023**<br>Sexe: Masculin<br>vulnérabilité éducationnelle | Vulnérabilité de genre (femmes de 16 ans et plus) | 5 | 75 000 | F.CFA | |
| | | Vulnérabilité économique | 1 | 25 000 | F.CFA | |
| | | Vulnérabilité sociale | 1 | 25 000 | F.CFA | |
| | | Vulnérabilité physique | 0 | 0 | F.CFA | |
| | | *Nb d'épouse(s) exploitante(s) agricole(s)* | *3* | | | |
| | **SE_L1a_BirTam_Kaf_0029_140** | Cultures | 1,20 | 288 515 | F.CFA | mil |
| | | Travail du sol | 1,20 | 48 086 | F.CFA | |
| | | Arbres productifs (emprise 20m) | 0 | 0 | F.CFA | |
| | | Arbres forestiers utilitaires mâture (emprise 20m) | 0 | 0 | F.CFA | |
| | | Droit de passage et restrictions | 1 | 5 000 | F.CFA | |
| | | Indemnisation fixe par pylônes | 64 | 20 000 | F.CFA | |
| | | Nombre d'arbres forestiers | 0 | | | |

| | | | | | | |
|---|---|---|---|---|---|---|
| | | **Total PAP** | | **486 601** | **F.CFA** | |
| **Kaf** | **SE_L1a_BirTam_Kaf_0140_0024**<br>Sexe: Masculin<br>vulnérabilité éducationnelle | Vulnérabilité de genre (femmes de 16 ans et plus) | 1 | 15 000 | F.CFA | |
| | | Vulnérabilité économique | 1 | 25 000 | F.CFA | |
| | | Vulnérabilité sociale | 1 | 25 000 | F.CFA | |
| | | Vulnérabilité physique | 0 | 0 | F.CFA | |
| | | *Nb d'épouse(s) exploitante(s) agricole(s)* | *1* | | | |
| | **SE_L1a_BirTam_Kaf_0030_140** | Cultures | 0,88 | 0 | F.CFA | jachere |
| | | Travail du sol | 0,88 | 35 336 | F.CFA | |
| | | Arbres productifs (emprise 20m) | 0 | 0 | F.CFA | |
| | | Arbres forestiers utilitaires mâture (emprise 20m) | 0 | 0 | F.CFA | |
| | | Droit de passage et restrictions | 1 | 5 000 | F.CFA | |
| | | Indemnisation fixe par pylônes | 64 | 20 000 | F.CFA | |
| | | Nombre d'arbres forestiers | 0 | | | |
| | | **Total PAP** | | **125 336** | **F.CFA** | |
| **Kaf** | **SE_L1a_BirTam_Kaf_0140_0025**<br>Sexe: Masculin<br>vulnérabilité éducationnelle | Vulnérabilité de genre (femmes de 16 ans et plus) | 3 | 45 000 | F.CFA | |
| | | Vulnérabilité économique | 1 | 25 000 | F.CFA | |
| | | Vulnérabilité sociale | 1 | 25 000 | F.CFA | |
| | | Vulnérabilité physique | 0 | 0 | F.CFA | |
| | | *Nb d'épouse(s) exploitante(s) agricole(s)* | *2* | | | |
| | **SE_L1a_BirTam_Kaf_0031_140** | Cultures | 0,00 | 0 | F.CFA | |
| | | Travail du sol | 0,00 | 0 | F.CFA | |
| | | Arbres productifs (emprise 20m) | 0 | 0 | F.CFA | |
| | | Arbres forestiers utilitaires mâture (emprise 20m) | 0 | 0 | F.CFA | |
| | | Droit de passage et restrictions | 1 | 5 000 | F.CFA | |
| | | Indemnisation fixe par pylônes | 0 | 0 | F.CFA | |
| | | Nombre d'arbres forestiers | 1 | | | |

| | | | | | | |
|---|---|---|---|---|---|---|
| | | **Total PAP** | | **100 000** | **F.CFA** | |
| **Kaf** | **SE_L1a_BirTam_Kaf_0140_0026**<br>Sexe: Masculin<br>vulnérabilité éducationnelle | Vulnérabilité de genre (femmes de 16 ans et plus) | 2 | 30 000 | F.CFA | |
| | | Vulnérabilité économique | 1 | 25 000 | F.CFA | |
| | | Vulnérabilité sociale | 1 | 25 000 | F.CFA | |
| | | Vulnérabilité physique | 0 | 0 | F.CFA | |
| | | *Nb d'épouse(s) exploitante(s) agricole(s)* | *1* | | | |
| | **SE_L1a_BirTam_Kaf_0032_140** | Cultures | 0,01 | 1 982 | F.CFA | arachide |
| | | Travail du sol | 0,01 | 294 | F.CFA | |
| | | Arbres productifs (emprise 20m) | 0 | 0 | F.CFA | |
| | | Arbres forestiers utilitaires mâture (emprise 20m) | 0 | 0 | F.CFA | |
| | | Droit de passage et restrictions | 1 | 5 000 | F.CFA | |
| | | Indemnisation fixe par pylônes | 0 | 0 | F.CFA | |
| | | Nombre d'arbres forestiers | 0 | | | |
| | | **Total PAP** | | **87 276** | **F.CFA** | |
| **Kaf** | **SE_L1a_BirTam_Kaf_0140_0027**<br>Sexe: Masculin<br>vulnérabilité éducationnelle | Vulnérabilité de genre (femmes de 16 ans et plus) | 3 | 45 000 | F.CFA | |
| | | Vulnérabilité économique | 1 | 25 000 | F.CFA | |
| | | Vulnérabilité sociale | 1 | 25 000 | F.CFA | |
| | | Vulnérabilité physique | 1 | 15 000 | F.CFA | |
| | | *Nb d'épouse(s) exploitante(s) agricole(s)* | *2* | | | |
| | **SE_L1a_BirTam_Kaf_0033_140** | Cultures | 0,05 | 21 517 | F.CFA | oseille |
| | | Travail du sol | 0,05 | 1 913 | F.CFA | |
| | | Arbres productifs (emprise 20m) | 0 | 0 | F.CFA | |
| | | Arbres forestiers utilitaires mâture (emprise 20m) | 0 | 0 | F.CFA | |
| | | Droit de passage et restrictions | 1 | 5 000 | F.CFA | |
| | | Indemnisation fixe par pylônes | 0 | 0 | F.CFA | |
| | | Nombre d'arbres forestiers | 1 | | | |

PAR LIGNES SENEGAL:

Budget détaillé d'indemnisation des biens des PAP

| | | | | | | |
|---|---|---|---|---|---|---|
| | | **Total PAP** | | **138 429** | **F.CFA** | |
| **Kaf** | **SE_L1a_BirTam_Kaf_0140_0028**<br>Sexe: Masculin<br>vulnérabilité éducationnelle | Vulnérabilité de genre (femmes de 16 ans et plus) | 3 | 45 000 | F.CFA | |
| | | Vulnérabilité économique | 1 | 25 000 | F.CFA | |
| | | Vulnérabilité sociale | 1 | 25 000 | F.CFA | |
| | | Vulnérabilité physique | 1 | 15 000 | F.CFA | |
| | | *Nb d'épouse(s) exploitante(s) agricole(s)* | *2* | | | |
| | **SE_L1a_BirTam_Kaf_0034_140** | Cultures | 0,22 | 52 215 | F.CFA | mil |
| | | Travail du sol | 0,22 | 8 702 | F.CFA | |
| | | Arbres productifs (emprise 20m) | 0 | 0 | F.CFA | |
| | | Arbres forestiers utilitaires mâture (emprise 20m) | 1 | 20 000 | F.CFA | Cordyla Pinnata( 1) |
| | | Droit de passage et restrictions | 1 | 5 000 | F.CFA | |
| | | Indemnisation fixe par pylônes | 0 | 0 | F.CFA | |
| | | Nombre d'arbres forestiers | 0 | | | |
| | | **Total PAP** | | **195 917** | **F.CFA** | |
| **Kaf** | **SE_L1a_BirTam_Kaf_0140_0029**<br>Sexe: Masculin<br>vulnérabilité éducationnelle | Vulnérabilité de genre (femmes de 16 ans et plus) | 2 | 30 000 | F.CFA | |
| | | Vulnérabilité économique | 1 | 25 000 | F.CFA | |
| | | Vulnérabilité sociale | 1 | 25 000 | F.CFA | |
| | | Vulnérabilité physique | 0 | 0 | F.CFA | |
| | | *Nb d'épouse(s) exploitante(s) agricole(s)* | *2* | | | |
| | **SE_L1a_BirTam_Kaf_0035_140** | Cultures | 0,00 | 0 | F.CFA | |
| | | Travail du sol | 0,00 | 0 | F.CFA | |
| | | Arbres productifs (emprise 20m) | 0 | 0 | F.CFA | |
| | | Arbres forestiers utilitaires mâture (emprise 20m) | 0 | 0 | F.CFA | |
| | | Droit de passage et restrictions | 1 | 5 000 | F.CFA | |
| | | Indemnisation fixe par pylônes | 0 | 0 | F.CFA | |

| | | | | | | |
|---|---|---|---|---|---|---|
| | | Nombre d'arbres forestiers | 0 | | | |
| | | | | | | |
| | | **Total PAP** | | **85 000** | **F.CFA** | |
| | | | | | | |
| **Kaf** | **SE_L1a_BirTam_Kaf_0140_0030**<br>Sexe: Masculin<br>vulnérabilité éducationnelle | Vulnérabilité de genre (femmes de 16 ans et plus) | 2 | 30 000 | F.CFA | |
| | | Vulnérabilité économique | 1 | 25 000 | F.CFA | |
| | | Vulnérabilité sociale | 1 | 25 000 | F.CFA | |
| | | Vulnérabilité physique | 0 | 0 | F.CFA | |
| | | *Nb d'épouse(s) exploitante(s) agricole(s)* | *1* | | | |
| | | | | | | |
| | **SE_L1a_BirTam_Kaf_0036_140** | Cultures | 0,80 | 562 856 | F.CFA | riz |
| | | Travail du sol | 0,80 | 32 163 | F.CFA | |
| | | Arbres productifs (emprise 20m) | 0 | 0 | F.CFA | |
| | | Arbres forestiers utilitaires mâture (emprise 20m) | 0 | 0 | F.CFA | |
| | | Droit de passage et restrictions | 1 | 5 000 | F.CFA | |
| | | Indemnisation fixe par pylônes | 0 | 0 | F.CFA | |
| | | Nombre d'arbres forestiers | 40 | | | |
| | | | | | | |
| | | **Total PAP** | | **680 019** | **F.CFA** | |
| | | | | | | |
| **Kaf** | **SE_L1a_BirTam_Kaf_0140_0031**<br>Sexe: Masculin<br>vulnérabilité éducationnelle | Vulnérabilité de genre (femmes de 16 ans et plus) | 2 | 30 000 | F.CFA | |
| | | Vulnérabilité économique | 1 | 25 000 | F.CFA | |
| | | Vulnérabilité sociale | 1 | 25 000 | F.CFA | |
| | | Vulnérabilité physique | 0 | 0 | F.CFA | |
| | | *Nb d'épouse(s) exploitante(s) agricole(s)* | *1* | | | |
| | | | | | | |
| | **SE_L1a_BirTam_Kaf_0037_140** | Cultures | 0,00 | 0 | F.CFA | |
| | | Travail du sol | 0,00 | 0 | F.CFA | |
| | | Arbres productifs (emprise 20m) | 0 | 0 | F.CFA | |
| | | Arbres forestiers utilitaires mâture (emprise 20m) | 0 | 0 | F.CFA | |
| | | Droit de passage et restrictions | 1 | 5 000 | F.CFA | |
| | | Indemnisation fixe par pylônes | 0 | 0 | F.CFA | |

| | | | | | | |
|---|---|---|---|---|---|---|
| | | Nombre d'arbres forestiers | 10 | | | |
| | | | | | | |
| | | **Total PAP** | | **85 000** | **F.CFA** | |
| | | | | | | |
| **Kaf** | **SE_L1a_BirTam_Kaf_0140_0032**<br>Sexe: Masculin<br>vulnérabilité éducationnelle | Vulnérabilité de genre (femmes de 16 ans et plus) | 2 | 30 000 | F.CFA | |
| | | Vulnérabilité économique | 1 | 25 000 | F.CFA | |
| | | Vulnérabilité sociale | 1 | 25 000 | F.CFA | |
| | | Vulnérabilité physique | 0 | 0 | F.CFA | |
| | | *Nb d'épouse(s) exploitante(s) agricole(s)* | *1* | | | |
| | | | | | | |
| | **SE_L1a_BirTam_Kaf_0038_140** | Cultures | 0,93 | 222 775 | F.CFA | mil |
| | | Travail du sol | 0,93 | 37 129 | F.CFA | |
| | | Arbres productifs (emprise 20m) | 0 | 0 | F.CFA | |
| | | Arbres forestiers utilitaires mâture (emprise 20m) | 0 | 0 | F.CFA | |
| | | Droit de passage et restrictions | 1 | 5 000 | F.CFA | |
| | | Indemnisation fixe par pylônes | 0 | 0 | F.CFA | |
| | | Nombre d'arbres forestiers | 9 | | | |
| | | | | | | |
| | | **Total PAP** | | **344 904** | **F.CFA** | |
| | | | | | | |
| **Kaf** | **SE_L1a_BirTam_Kaf_0140_0033**<br>Sexe: Masculin<br>vulnérabilité éducationnelle | Vulnérabilité de genre (femmes de 16 ans et plus) | 2 | 30 000 | F.CFA | |
| | | Vulnérabilité économique | 1 | 25 000 | F.CFA | |
| | | Vulnérabilité sociale | 1 | 25 000 | F.CFA | |
| | | Vulnérabilité physique | 0 | 0 | F.CFA | |
| | | *Nb d'épouse(s) exploitante(s) agricole(s)* | *1* | | | |
| | | | | | | |
| | **SE_L1a_BirTam_Kaf_0039_140** | Cultures | 0,00 | 0 | F.CFA | |
| | | Travail du sol | 0,00 | 0 | F.CFA | |
| | | Arbres productifs (emprise 20m) | 0 | 0 | F.CFA | |
| | | Arbres forestiers utilitaires mâture (emprise 20m) | 0 | 0 | F.CFA | |
| | | Droit de passage et restrictions | 1 | 5 000 | F.CFA | |
| | | Indemnisation fixe par pylônes | 64 | 20 000 | F.CFA | |

| | | | | | | |
|---|---|---|---|---|---|---|
| | | | Nombre d'arbres forestiers | 90 | | |
| | | | **Total PAP** | | **105 000** | **F.CFA** |
| **Kaf** | **SE_L1a_BirTam_Kaf_0140_0034**<br>Sexe: Masculin<br>vulnérabilité éducationnelle | | Vulnérabilité de genre (femmes de 16 ans et plus) | 2 | 30 000 | F.CFA |
| | | | Vulnérabilité économique | 1 | 25 000 | F.CFA |
| | | | Vulnérabilité sociale | 1 | 25 000 | F.CFA |
| | | | Vulnérabilité physique | 0 | 0 | F.CFA |
| | | | *Nb d'épouse(s) exploitante(s) agricole(s)* | *0* | | |
| | | **SE_L1a_BirTam_Kaf_0040_140** | Cultures | 0,55 | 149 786 | F.CFA arachide |
| | | | Travail du sol | 0,55 | 22 190 | F.CFA |
| | | | Arbres productifs (emprise 20m) | 0 | 0 | F.CFA |
| | | | Arbres forestiers utilitaires mâture (emprise 20m) | 0 | 0 | F.CFA |
| | | | Droit de passage et restrictions | 1 | 5 000 | F.CFA |
| | | | Indemnisation fixe par pylônes | 0 | 0 | F.CFA |
| | | | Nombre d'arbres forestiers | 53 | | |
| | | | **Total PAP** | | **256 976** | **F.CFA** |
| **Kaf** | **SE_L1a_BirTam_Kaf_0140_0035**<br>Sexe: Masculin<br>vulnérabilité éducationnelle | | Vulnérabilité de genre (femmes de 16 ans et plus) | 2 | 30 000 | F.CFA |
| | | | Vulnérabilité économique | 1 | 25 000 | F.CFA |
| | | | Vulnérabilité sociale | 1 | 25 000 | F.CFA |
| | | | Vulnérabilité physique | 0 | 0 | F.CFA |
| | | | *Nb d'épouse(s) exploitante(s) agricole(s)* | *2* | | |
| | | **SE_L1a_BirTam_Kaf_0041_140** | Cultures | 0,24 | 57 764 | F.CFA mil |
| | | | Travail du sol | 0,24 | 9 627 | F.CFA |
| | | | Arbres productifs (emprise 20m) | 0 | 0 | F.CFA |
| | | | Arbres forestiers utilitaires mâture (emprise 20m) | 0 | 0 | F.CFA |
| | | | Droit de passage et restrictions | 1 | 5 000 | F.CFA |
| | | | Indemnisation fixe par pylônes | 0 | 0 | F.CFA |

| | | | | | | |
|---|---|---|---|---|---|---|
| | | Nombre d'arbres forestiers | 0 | | | |
| | | | | | | |
| | | **Total PAP** | | **152 391** | **F.CFA** | |
| | | | | | | |
| **Kaf** | **SE_L1a_BirTam_Kaf_0140_0036** | Vulnérabilité de genre (femmes de 16 ans et plus) | 2 | 30 000 | F.CFA | |
| | Sexe: Masculin | Vulnérabilité économique | 1 | 25 000 | F.CFA | |
| | vulnérabilité éducationnelle | Vulnérabilité sociale | 1 | 25 000 | F.CFA | |
| | | Vulnérabilité physique | 0 | 0 | F.CFA | |
| | | *Nb d'épouse(s) exploitante(s) agricole(s)* | *1* | | | |
| | | | | | | |
| | **SE_L1a_BirTam_Kaf_0042_140** | Cultures | 0,59 | 0 | F.CFA | jachere |
| | | Travail du sol | 0,59 | 23 586 | F.CFA | |
| | | Arbres productifs (emprise 20m) | 0 | 0 | F.CFA | |
| | | Arbres forestiers utilitaires mâture (emprise 20m) | 2 | 40 000 | F.CFA | Cordyla Pinnata( 2) |
| | | Droit de passage et restrictions | 1 | 5 000 | F.CFA | |
| | | Indemnisation fixe par pylônes | 0 | 0 | F.CFA | |
| | | Nombre d'arbres forestiers | 1 | | | |
| | | | | | | |
| | **SE_L1a_BirTam_Kaf_0043_140** | Cultures | 0,00 | 0 | F.CFA | |
| | | Travail du sol | 0,00 | 0 | F.CFA | |
| | | Arbres productifs (emprise 20m) | 0 | 0 | F.CFA | |
| | | Arbres forestiers utilitaires mâture (emprise 20m) | 2 | 40 000 | F.CFA | Cordyla Pinnata( 2) |
| | | Droit de passage et restrictions | 1 | 5 000 | F.CFA | |
| | | Indemnisation fixe par pylônes | 0 | 0 | F.CFA | |
| | | Nombre d'arbres forestiers | 4 | | | |
| | | | | | | |
| | | **Total PAP** | | **193 586** | **F.CFA** | |
| | | | | | | |
| **Kaf** | **SE_L1a_BirTam_Kaf_0140_0037** | Vulnérabilité de genre (femmes de 16 ans et plus) | 1 | 15 000 | F.CFA | |
| | Sexe: Masculin | Vulnérabilité économique | 1 | 25 000 | F.CFA | |
| | vulnérabilité éducationnelle | Vulnérabilité sociale | 1 | 25 000 | F.CFA | |

| | | | | | | |
|---|---|---|---|---|---|---|
| | | | Vulnérabilité physique | 0 | 0 | F.CFA | |
| | | | *Nb d'épouse(s) exploitante(s) agricole(s)* | *1* | | | |
| | | | | | | | |
| | | **SE_L1a_BirTam_Kaf_0044_140** | Cultures | 1,11 | 0 | F.CFA | jachere |
| | | | Travail du sol | 1,11 | 44 271 | F.CFA | |
| | | | Arbres productifs (emprise 20m) | 0 | 0 | F.CFA | |
| | | | Arbres forestiers utilitaires mâture (emprise 20m) | 0 | 0 | F.CFA | |
| | | | Droit de passage et restrictions | 1 | 5 000 | F.CFA | |
| | | | Indemnisation fixe par pylônes | 0 | 0 | F.CFA | |
| | | | Nombre d'arbres forestiers | 1 | | | |
| | | | | | | | |
| | | | **Total PAP** | | **114 271** | **F.CFA** | |
| | | | | | | | |
| **Kaf** | **SE_L1a_BirTam_Kaf_0140_0038**<br>Sexe: Masculin<br>vulnérabilité éducationnelle | | Vulnérabilité de genre (femmes de 16 ans et plus) | 2 | 30 000 | F.CFA | |
| | | | Vulnérabilité économique | 1 | 25 000 | F.CFA | |
| | | | Vulnérabilité sociale | 1 | 25 000 | F.CFA | |
| | | | Vulnérabilité physique | 0 | 0 | F.CFA | |
| | | | *Nb d'épouse(s) exploitante(s) agricole(s)* | *1* | | | |
| | | | | | | | |
| | | **SE_L1a_BirTam_Kaf_0045_140** | Cultures | 1,02 | 144 419 | F.CFA | arachide, jachere, mil |
| | | | Travail du sol | 1,02 | 40 789 | F.CFA | |
| | | | Arbres productifs (emprise 20m) | 0 | 0 | F.CFA | |
| | | | Arbres forestiers utilitaires mâture (emprise 20m) | 0 | 0 | F.CFA | |
| | | | Droit de passage et restrictions | 1 | 5 000 | F.CFA | |
| | | | Indemnisation fixe par pylônes | 64 | 20 000 | F.CFA | |
| | | | Nombre d'arbres forestiers | 82 | | | |
| | | | | | | | |
| | | | **Total PAP** | | **290 208** | **F.CFA** | |
| | | | | | | | |
| **Kaf** | **SE_L1a_BirTam_Kaf_0140_0039**<br>Sexe: Masculin | | Vulnérabilité de genre (femmes de 16 ans et plus) | 4 | 60 000 | F.CFA | |
| | | | Vulnérabilité économique | 1 | 25 000 | F.CFA | |

| | | | | | | | |
|---|---|---|---|---|---|---|---|
| | | | Vulnérabilité sociale | 1 | 25 000 | F.CFA | |
| | | | Vulnérabilité physique | 0 | 0 | F.CFA | |
| | | | *Nb d'épouse(s) exploitante(s) agricole(s)* | *2* | | | |
| | | | | | | | |
| | | **SE_L1a_BirTam_Kaf_0046_140** | Cultures | 0,86 | 458 365 | F.CFA | sorgho |
| | | | Travail du sol | 0,86 | 34 594 | F.CFA | |
| | | | Arbres productifs (emprise 20m) | 0 | 0 | F.CFA | |
| | | | Arbres forestiers utilitaires mâture (emprise 20m) | 0 | 0 | F.CFA | |
| | | | Droit de passage et restrictions | 1 | 5 000 | F.CFA | |
| | | | Indemnisation fixe par pylônes | 64 | 20 000 | F.CFA | |
| | | | Nombre d'arbres forestiers | 9 | | | |
| | | | | | | | |
| | | | **Total PAP** | | **627 959** | **F.CFA** | |
| | | | | | | | |
| **Kaf** | **SE_L1a_BirTam_Kaf_0140_0040**<br>Sexe: Masculin<br>vulnérabilité éducationnelle | | Vulnérabilité de genre (femmes de 16 ans et plus) | 3 | 45 000 | F.CFA | |
| | | | Vulnérabilité économique | 1 | 25 000 | F.CFA | |
| | | | Vulnérabilité sociale | 1 | 25 000 | F.CFA | |
| | | | Vulnérabilité physique | 0 | 0 | F.CFA | |
| | | | *Nb d'épouse(s) exploitante(s) agricole(s)* | *2* | | | |
| | | | | | | | |
| | | **SE_L1a_BirTam_Kaf_0047_140** | Cultures | 0,78 | 186 342 | F.CFA | mil |
| | | | Travail du sol | 0,78 | 31 057 | F.CFA | |
| | | | Arbres productifs (emprise 20m) | 0 | 0 | F.CFA | |
| | | | Arbres forestiers utilitaires mâture (emprise 20m) | 0 | 0 | F.CFA | |
| | | | Droit de passage et restrictions | 1 | 5 000 | F.CFA | |
| | | | Indemnisation fixe par pylônes | 0 | 0 | F.CFA | |
| | | | Nombre d'arbres forestiers | 1 | | | |
| | | | | | | | |
| | | | **Total PAP** | | **317 400** | **F.CFA** | |
| | | | | | | | |
| **Kaf** | **SE_L1a_BirTam_Kaf_0140_0041**<br>Sexe: Masculin | | Vulnérabilité de genre (femmes de 16 ans et plus) | 1 | 15 000 | F.CFA | |
| | | | Vulnérabilité économique | 1 | 25 000 | F.CFA | |

| | | | | | | | |
|---|---|---|---|---|---|---|---|
| | vulnérabilité éducationnelle | | Vulnérabilité sociale | 1 | 25 000 | F.CFA | |
| | | | Vulnérabilité physique | 0 | 0 | F.CFA | |
| | | | *Nb d'épouse(s) exploitante(s) agricole(s)* | *1* | | | |
| | | | | | | | |
| | | **SE_L1a_BirTam_Kaf_0048_140** | Cultures | 0,12 | 28 867 | F.CFA | mil |
| | | | Travail du sol | 0,12 | 4 811 | F.CFA | |
| | | | Arbres productifs (emprise 20m) | 0 | 0 | F.CFA | |
| | | | Arbres forestiers utilitaires mâture (emprise 20m) | 0 | 0 | F.CFA | |
| | | | Droit de passage et restrictions | 1 | 5 000 | F.CFA | |
| | | | Indemnisation fixe par pylônes | 64 | 20 000 | F.CFA | |
| | | | Nombre d'arbres forestiers | 0 | | | |
| | | | | | | | |
| | | | **Total PAP** | | **123 678** | **F.CFA** | |
| | | | | | | | |
| **Kaf** | **SE_L1a_BirTam_Kaf_0140_0042**<br>Sexe: Masculin<br>vulnérabilité éducationnelle | | Vulnérabilité de genre (femmes de 16 ans et plus) | 4 | 60 000 | F.CFA | |
| | | | Vulnérabilité économique | 1 | 25 000 | F.CFA | |
| | | | Vulnérabilité sociale | 1 | 25 000 | F.CFA | |
| | | | Vulnérabilité physique | 0 | 0 | F.CFA | |
| | | | *Nb d'épouse(s) exploitante(s) agricole(s)* | *2* | | | |
| | | | | | | | |
| | | **SE_L1a_BirTam_Kaf_0049_140** | Cultures | 0,99 | 380 757 | F.CFA | sorgho, mil |
| | | | Travail du sol | 0,99 | 39 559 | F.CFA | |
| | | | Arbres productifs (emprise 20m) | 0 | 0 | F.CFA | |
| | | | Arbres forestiers utilitaires mâture (emprise 20m) | 0 | 0 | F.CFA | |
| | | | Droit de passage et restrictions | 1 | 5 000 | F.CFA | |
| | | | Indemnisation fixe par pylônes | 64 | 20 000 | F.CFA | |
| | | | Nombre d'arbres forestiers | 0 | | | |
| | | | | | | | |
| | | | **Total PAP** | | **555 316** | **F.CFA** | |
| | | | | | | | |
| **Kaf** | **SE_L1a_BirTam_Kaf_0140_0043**<br>Sexe: Masculin | | Vulnérabilité de genre (femmes de 16 ans et plus) | 3 | 45 000 | F.CFA | |
| | | | Vulnérabilité économique | 1 | 25 000 | F.CFA | |

| | | | | | | |
|---|---|---|---|---|---|---|
| | | Vulnérabilité sociale | 1 | 25 000 | F.CFA | |
| | | Vulnérabilité physique | 0 | 0 | F.CFA | |
| | | *Nb d'épouse(s) exploitante(s) agricole(s)* | *2* | | | |
| | **SE_L1a_BirTam_Kaf_0050_140** | Cultures | 0,12 | 32 705 | F.CFA | arachide |
| | | Travail du sol | 0,12 | 4 845 | F.CFA | |
| | | Arbres productifs (emprise 20m) | 0 | 0 | F.CFA | |
| | | Arbres forestiers utilitaires mâture (emprise 20m) | 0 | 0 | F.CFA | |
| | | Droit de passage et restrictions | 1 | 5 000 | F.CFA | |
| | | Indemnisation fixe par pylônes | 0 | 0 | F.CFA | |
| | | Nombre d'arbres forestiers | 0 | | | |
| | | **Total PAP** | | **137 551** | **F.CFA** | |
| **Kaf** | **SE_L1a_BirTam_Kaf_0140_0044**<br>Sexe: Masculin<br>vulnérabilité éducationnelle | Vulnérabilité de genre (femmes de 16 ans et plus) | 2 | 30 000 | F.CFA | |
| | | Vulnérabilité économique | 1 | 25 000 | F.CFA | |
| | | Vulnérabilité sociale | 1 | 25 000 | F.CFA | |
| | | Vulnérabilité physique | 0 | 0 | F.CFA | |
| | | *Nb d'épouse(s) exploitante(s) agricole(s)* | *1* | | | |
| | **SE_L1a_BirTam_Kaf_0051_140** | Cultures | 0,00 | 0 | F.CFA | |
| | | Travail du sol | 0,00 | 0 | F.CFA | |
| | | Arbres productifs (emprise 20m) | 0 | 0 | F.CFA | |
| | | Arbres forestiers utilitaires mâture (emprise 20m) | 0 | 0 | F.CFA | |
| | | Droit de passage et restrictions | 1 | 5 000 | F.CFA | |
| | | Indemnisation fixe par pylônes | 0 | 0 | F.CFA | |
| | | Nombre d'arbres forestiers | 0 | | | |
| | | **Total PAP** | | **85 000** | **F.CFA** | |
| **Kaf** | **SE_L1a_BirTam_Kaf_0140_0045**<br>Sexe: Masculin | Vulnérabilité de genre (femmes de 16 ans et plus) | 7 | 105 000 | F.CFA | |
| | | Vulnérabilité économique | 1 | 25 000 | F.CFA | |

| | | | | | | | |
|---|---|---|---|---|---|---|---|
| | vulnérabilité éducationnelle | | Vulnérabilité sociale | 1 | 25 000 | F.CFA | |
| | | | Vulnérabilité physique | 1 | 15 000 | F.CFA | |
| | | | *Nb d'épouse(s) exploitante(s) agricole(s)* | *3* | | | |
| | | | | | | | |
| | | **SE_L1a_BirTam_Kaf_0052_140** | Cultures | 0,74 | 192 224 | F.CFA | mil, arachide |
| | | | Travail du sol | 0,74 | 29 636 | F.CFA | |
| | | | Arbres productifs (emprise 20m) | 0 | 0 | F.CFA | |
| | | | Arbres forestiers utilitaires mâture (emprise 20m) | 0 | 0 | F.CFA | |
| | | | Droit de passage et restrictions | 1 | 5 000 | F.CFA | |
| | | | Indemnisation fixe par pylônes | 64 | 20 000 | F.CFA | |
| | | | Nombre d'arbres forestiers | 15 | | | |
| | | | | | | | |
| | | **SE_L1a_BirTam_Kaf_0053_140** | Cultures | 0,19 | 46 130 | F.CFA | mil |
| | | | Travail du sol | 0,19 | 7 688 | F.CFA | |
| | | | Arbres productifs (emprise 20m) | 0 | 0 | F.CFA | |
| | | | Arbres forestiers utilitaires mâture (emprise 20m) | 0 | 0 | F.CFA | |
| | | | Droit de passage et restrictions | 1 | 5 000 | F.CFA | |
| | | | Indemnisation fixe par pylônes | 64 | 20 000 | F.CFA | |
| | | | Nombre d'arbres forestiers | 0 | | | |
| | | | | | | | |
| | | | **Total PAP** | | **495 679** | **F.CFA** | |
| | | | | | | | |
| **Kaf** | **SE_L1a_BirTam_Kaf_0140_0046** | | Vulnérabilité de genre (femmes de 16 ans et plus) | 2 | 30 000 | F.CFA | |
| | Sexe: Masculin | | Vulnérabilité économique | 1 | 25 000 | F.CFA | |
| | vulnérabilité éducationnelle | | Vulnérabilité sociale | 1 | 25 000 | F.CFA | |
| | | | Vulnérabilité physique | 0 | 0 | F.CFA | |
| | | | *Nb d'épouse(s) exploitante(s) agricole(s)* | *1* | | | |
| | | | | | | | |
| | | **SE_L1a_BirTam_Kaf_0054_140** | Cultures | 0,26 | 71 271 | F.CFA | arachide |
| | | | Travail du sol | 0,26 | 10 559 | F.CFA | |
| | | | Arbres productifs (emprise 20m) | 0 | 0 | F.CFA | |

| | | | | | | | |
|---|---|---|---|---|---|---|---|
| | | | Arbres forestiers utilitaires mâture (emprise 20m) | 0 | 0 | F.CFA | |
| | | | Droit de passage et restrictions | 1 | 5 000 | F.CFA | |
| | | | Indemnisation fixe par pylônes | 0 | 0 | F.CFA | |
| | | | Nombre d'arbres forestiers | 0 | | | |
| | | | | | | | |
| | | | **Total PAP** | | **166 830** | **F.CFA** | |
| | | | | | | | |
| **Kaf** | **SE_L1a_BirTam_Kaf_0140_0056** | | Vulnérabilité de genre (femmes de 16 ans et plus) | 2 | 30 000 | F.CFA | |
| | Sexe: Masculin | | Vulnérabilité économique | 1 | 25 000 | F.CFA | |
| | vulnérabilité éducationnelle | | Vulnérabilité sociale | 1 | 25 000 | F.CFA | |
| | | | Vulnérabilité physique | 0 | 0 | F.CFA | |
| | | | *Nb d'épouse(s) exploitante(s) agricole(s)* | *1* | | | |
| | | | | | | | |
| | | **SE_L1b_Kabir_Kaf_0064_140** | Cultures | 0,08 | 18 338 | F.CFA | mil |
| | | | Travail du sol | 0,08 | 3 056 | F.CFA | |
| | | | Arbres productifs (emprise 20m) | 0 | 0 | F.CFA | |
| | | | Arbres forestiers utilitaires mâture (emprise 20m) | 2 | 20 000 | F.CFA | Adansonia Digitata( 2) |
| | | | Droit de passage et restrictions | 1 | 5 000 | F.CFA | |
| | | | Indemnisation fixe par pylônes | 0 | 0 | F.CFA | |
| | | | Nombre d'arbres forestiers | 3 | | | |
| | | | | | | | |
| | | | **Total PAP** | | **126 394** | **F.CFA** | |
| | | | | | | | |
| **Kaf** | **SE_L1a_BirTam_Kaf_0141_0001** | | Vulnérabilité de genre (femmes de 16 ans et plus) | 3 | 45 000 | F.CFA | |
| | Sexe: Masculin | | Vulnérabilité économique | 1 | 25 000 | F.CFA | |
| | vulnérabilité éducationnelle | | Vulnérabilité sociale | 1 | 25 000 | F.CFA | |
| | | | Vulnérabilité physique | 0 | 0 | F.CFA | |
| | | | *Nb d'épouse(s) exploitante(s) agricole(s)* | *2* | | | |
| | | | | | | | |
| | | **SE_L1a_BirTam_Kaf_0001_141** | Cultures | 0,00 | 0 | F.CFA | |

| | | | | | | | |
|---|---|---|---|---|---|---|---|
| | | | Travail du sol | 0,00 | 0 | F.CFA | |
| | | | Arbres productifs (emprise 20m) | 0 | 0 | F.CFA | |
| | | | Arbres forestiers utilitaires mâture (emprise 20m) | 1 | 12 000 | F.CFA | Acacia Albida( 1) |
| | | | Droit de passage et restrictions | 1 | 5 000 | F.CFA | |
| | | | Indemnisation fixe par pylônes | 64 | 20 000 | F.CFA | |
| | | | Nombre d'arbres forestiers | 2 | | | |
| | | **SE_L1a_BirTam_Kaf_0002_141** | Cultures | 0,43 | 117 213 | F.CFA | arachide |
| | | | Travail du sol | 0,43 | 17 365 | F.CFA | |
| | | | Arbres productifs (emprise 20m) | 0 | 0 | F.CFA | |
| | | | Arbres forestiers utilitaires mâture (emprise 20m) | 0 | 0 | F.CFA | |
| | | | Droit de passage et restrictions | 1 | 5 000 | F.CFA | |
| | | | Indemnisation fixe par pylônes | 0 | 0 | F.CFA | |
| | | | Nombre d'arbres forestiers | 1 | | | |
| | | | **Total PAP** | | **271 578** | **F.CFA** | |
| **Kaf** | **SE_L1a_BirTam_Kaf_0141_0002**<br>Sexe: Masculin<br>vulnérabilité éducationnelle | | Vulnérabilité de genre (femmes de 16 ans et plus) | 1 | 15 000 | F.CFA | |
| | | | Vulnérabilité économique | 1 | 25 000 | F.CFA | |
| | | | Vulnérabilité sociale | 1 | 25 000 | F.CFA | |
| | | | Vulnérabilité physique | 1 | 15 000 | F.CFA | |
| | | | *Nb d'épouse(s) exploitante(s) agricole(s)* | *1* | | | |
| | | **SE_L1a_BirTam_Kaf_0003_141** | Cultures | 0,32 | 76 908 | F.CFA | mil |
| | | | Travail du sol | 0,32 | 12 818 | F.CFA | |
| | | | Arbres productifs (emprise 20m) | 0 | 0 | F.CFA | |
| | | | Arbres forestiers utilitaires mâture (emprise 20m) | 0 | 0 | F.CFA | |
| | | | Droit de passage et restrictions | 1 | 5 000 | F.CFA | |
| | | | Indemnisation fixe par pylônes | 0 | 0 | F.CFA | |
| | | | Nombre d'arbres forestiers | 0 | | | |
| | | | **Total PAP** | | **174 726** | **F.CFA** | |

| | | | | | | |
|---|---|---|---|---|---|---|
| **Kaf** | **SE_L1a_BirTam_Kaf_0141_0003**<br>Sexe: Masculin<br>vulnérabilité éducationnelle | | Vulnérabilité de genre (femmes de 16 ans et plus) | 2 | 30 000 | F.CFA |
| | | | Vulnérabilité économique | 1 | 25 000 | F.CFA |
| | | | Vulnérabilité sociale | 1 | 25 000 | F.CFA |
| | | | Vulnérabilité physique | 0 | 0 | F.CFA |
| | | | *Nb d'épouse(s) exploitante(s) agricole(s)* | *1* | | |
| | | **SE_L1a_BirTam_Kaf_0004_141** | Cultures | 0,00 | 0 | F.CFA |
| | | | Travail du sol | 0,00 | 0 | F.CFA |
| | | | Arbres productifs (emprise 20m) | 0 | 0 | F.CFA |
| | | | Arbres forestiers utilitaires mâture (emprise 20m) | 1 | 20 000 | F.CFA Cordyla Pinnata( 1) |
| | | | Droit de passage et restrictions | 1 | 5 000 | F.CFA |
| | | | Indemnisation fixe par pylônes | 0 | 0 | F.CFA |
| | | | Nombre d'arbres forestiers | 0 | | |
| | | | **Total PAP** | | **105 000** | **F.CFA** |
| **Kaf** | **SE_L1a_BirTam_Kaf_0141_0004**<br>Sexe: Masculin<br>vulnérabilité éducationnelle | | Vulnérabilité de genre (femmes de 16 ans et plus) | 2 | 30 000 | F.CFA |
| | | | Vulnérabilité économique | 1 | 25 000 | F.CFA |
| | | | Vulnérabilité sociale | 1 | 25 000 | F.CFA |
| | | | Vulnérabilité physique | 0 | 0 | F.CFA |
| | | | *Nb d'épouse(s) exploitante(s) agricole(s)* | *0* | | |
| | | **SE_L1a_BirTam_Kaf_0004_01_141** | Cultures | 0,71 | 192 182 | F.CFA arachide |
| | | | Travail du sol | 0,71 | 28 471 | F.CFA |
| | | | Arbres productifs (emprise 20m) | 0 | 0 | F.CFA |
| | | | Arbres forestiers utilitaires mâture (emprise 20m) | 0 | 0 | F.CFA |
| | | | Droit de passage et restrictions | 1 | 5 000 | F.CFA |
| | | | Indemnisation fixe par pylônes | 0 | 0 | F.CFA |
| | | | Nombre d'arbres forestiers | 0 | | |
| | | | **Total PAP** | | **305 653** | **F.CFA** |

| | | | | | | |
|---|---|---|---|---|---|---|
| **Kaf** | **SE_L1a_BirTam_Kaf_0141_0005**<br>Sexe: Masculin<br>vulnérabilité éducationnelle | | Vulnérabilité de genre (femmes de 16 ans et plus) | 3 | 45 000 | F.CFA |
| | | | Vulnérabilité économique | 1 | 25 000 | F.CFA |
| | | | Vulnérabilité sociale | 1 | 25 000 | F.CFA |
| | | | Vulnérabilité physique | 0 | 0 | F.CFA |
| | | | *Nb d'épouse(s) exploitante(s) agricole(s)* | *2* | | |
| | | **SE_L1a_BirTam_Kaf_0005_141** | Cultures | 0,15 | 41 327 | F.CFA arachide |
| | | | Travail du sol | 0,15 | 6 123 | F.CFA |
| | | | Arbres productifs (emprise 20m) | 0 | 0 | F.CFA |
| | | | Arbres forestiers utilitaires mâture (emprise 20m) | 0 | 0 | F.CFA |
| | | | Droit de passage et restrictions | 1 | 5 000 | F.CFA |
| | | | Indemnisation fixe par pylônes | 0 | 0 | F.CFA |
| | | | Nombre d'arbres forestiers | 0 | | |
| | | | **Total PAP** | | **147 450** | **F.CFA** |
| **Kaf** | **SE_L1a_BirTam_Kaf_0141_0006**<br>Sexe: Masculin<br>vulnérabilité éducationnelle | | Vulnérabilité de genre (femmes de 16 ans et plus) | 1 | 15 000 | F.CFA |
| | | | Vulnérabilité économique | 1 | 25 000 | F.CFA |
| | | | Vulnérabilité sociale | 1 | 25 000 | F.CFA |
| | | | Vulnérabilité physique | 1 | 15 000 | F.CFA |
| | | | *Nb d'épouse(s) exploitante(s) agricole(s)* | *1* | | |
| | | **SE_L1a_BirTam_Kaf_0006_141** | Cultures | 0,00 | 0 | F.CFA |
| | | | Travail du sol | 0,00 | 0 | F.CFA |
| | | | Arbres productifs (emprise 20m) | 0 | 0 | F.CFA |
| | | | Arbres forestiers utilitaires mâture (emprise 20m) | 0 | 0 | F.CFA |
| | | | Droit de passage et restrictions | 1 | 5 000 | F.CFA |
| | | | Indemnisation fixe par pylônes | 0 | 0 | F.CFA |
| | | | Nombre d'arbres forestiers | 2 | | |
| | | | **Total PAP** | | **85 000** | **F.CFA** |

| | | | | | | |
|---|---|---|---|---|---|---|
| **Kaf** | **SE_L1a_BirTam_Kaf_0141_0007**<br>Sexe: Masculin<br>vulnérabilité éducationnelle | | Vulnérabilité de genre (femmes de 16 ans et plus) | 3 | 45 000 | F.CFA |
| | | | Vulnérabilité économique | 1 | 25 000 | F.CFA |
| | | | Vulnérabilité sociale | 1 | 25 000 | F.CFA |
| | | | Vulnérabilité physique | 0 | 0 | F.CFA |
| | | | *Nb d'épouse(s) exploitante(s) agricole(s)* | *0* | | |
| | | **SE_L1a_BirTam_Kaf_0007_141** | Cultures | 0,00 | 0 | F.CFA |
| | | | Travail du sol | 0,00 | 0 | F.CFA |
| | | | Arbres productifs (emprise 20m) | 0 | 0 | F.CFA |
| | | | Arbres forestiers utilitaires mâture (emprise 20m) | 2 | 40 000 | F.CFA Cordyla Pinnata( 2) |
| | | | Droit de passage et restrictions | 1 | 5 000 | F.CFA |
| | | | Indemnisation fixe par pylônes | 64 | 20 000 | F.CFA |
| | | | Nombre d'arbres forestiers | 1 | | |
| | | | **Total PAP** | | **160 000** | **F.CFA** |
| **Kaf** | **SE_L1a_BirTam_Kaf_0141_0008**<br>Sexe: Masculin<br>vulnérabilité éducationnelle | | Vulnérabilité de genre (femmes de 16 ans et plus) | 2 | 30 000 | F.CFA |
| | | | Vulnérabilité économique | 1 | 25 000 | F.CFA |
| | | | Vulnérabilité sociale | 1 | 25 000 | F.CFA |
| | | | Vulnérabilité physique | 0 | 0 | F.CFA |
| | | | *Nb d'épouse(s) exploitante(s) agricole(s)* | *1* | | |
| | | **SE_L1a_BirTam_Kaf_0008_141** | Cultures | 0,00 | 0 | F.CFA |
| | | | Travail du sol | 0,00 | 0 | F.CFA |
| | | | Arbres productifs (emprise 20m) | 0 | 0 | F.CFA |
| | | | Arbres forestiers utilitaires mâture (emprise 20m) | 0 | 0 | F.CFA |
| | | | Droit de passage et restrictions | 1 | 5 000 | F.CFA |
| | | | Indemnisation fixe par pylônes | 64 | 20 000 | F.CFA |
| | | | Nombre d'arbres forestiers | 2 | | |

PAR LIGNES SENEGAL:

Budget détaillé d'indemnisation des biens des PAP

| | | | | | | |
|---|---|---|---|---|---|---|
| | | **Total PAP** | | **105 000** | **F.CFA** | |
| **Kaf** | **SE_L1a_BirTam_Kaf_0141_0009**<br>Sexe: Masculin<br>vulnérabilité éducationnelle | Vulnérabilité de genre (femmes de 16 ans et plus) | 2 | 30 000 | F.CFA | |
| | | Vulnérabilité économique | 1 | 25 000 | F.CFA | |
| | | Vulnérabilité sociale | 1 | 25 000 | F.CFA | |
| | | Vulnérabilité physique | 0 | 0 | F.CFA | |
| | | *Nb d'épouse(s) exploitante(s) agricole(s)* | *2* | | | |
| | **SE_L1a_BirTam_Kaf_0009_141** | Cultures | 0,04 | 9 382 | F.CFA | mil |
| | | Travail du sol | 0,04 | 1 564 | F.CFA | |
| | | Arbres productifs (emprise 20m) | 0 | 0 | F.CFA | |
| | | Arbres forestiers utilitaires mâture (emprise 20m) | 0 | 0 | F.CFA | |
| | | Droit de passage et restrictions | 1 | 5 000 | F.CFA | |
| | | Indemnisation fixe par pylônes | 0 | 0 | F.CFA | |
| | | Nombre d'arbres forestiers | 0 | | | |
| | | **Total PAP** | | **95 946** | **F.CFA** | |
| **Kaf** | **SE_L1a_BirTam_Kaf_0141_0010**<br>Sexe: Masculin<br>vulnérabilité éducationnelle | Vulnérabilité de genre (femmes de 16 ans et plus) | 2 | 30 000 | F.CFA | |
| | | Vulnérabilité économique | 1 | 25 000 | F.CFA | |
| | | Vulnérabilité sociale | 1 | 25 000 | F.CFA | |
| | | Vulnérabilité physique | 0 | 0 | F.CFA | |
| | | *Nb d'épouse(s) exploitante(s) agricole(s)* | *1* | | | |
| | **SE_L1a_BirTam_Kaf_0010_141** | Cultures | 0,30 | 146 549 | F.CFA | mais |
| | | Travail du sol | 0,30 | 11 963 | F.CFA | |
| | | Arbres productifs (emprise 20m) | 0 | 0 | F.CFA | |
| | | Arbres forestiers utilitaires mâture (emprise 20m) | 1 | 7 500 | F.CFA | Azadirachta Indica( 1) |
| | | Droit de passage et restrictions | 1 | 5 000 | F.CFA | |
| | | Indemnisation fixe par pylônes | 0 | 0 | F.CFA | |
| | | Nombre d'arbres forestiers | 0 | | | |

PAR LIGNES SENEGAL:

Budget détaillé d'indemnisation des biens des PAP

| | | | | | | |
|---|---|---|---|---|---|---|
| | | **Total PAP** | | **251 012** | **F.CFA** | |
| **Kaf** | **SE_L1a_BirTam_Kaf_0141_0011**<br>Sexe: Masculin<br>vulnérabilité éducationnelle | Vulnérabilité de genre (femmes de 16 ans et plus) | 2 | 30 000 | F.CFA | |
| | | Vulnérabilité économique | 1 | 25 000 | F.CFA | |
| | | Vulnérabilité sociale | 1 | 25 000 | F.CFA | |
| | | Vulnérabilité physique | 0 | 0 | F.CFA | |
| | | *Nb d'épouse(s) exploitante(s) agricole(s)* | *2* | | | |
| | | **SE_L1a_BirTam_Kaf_0012_141** Cultures | 0,00 | 0 | F.CFA | |
| | | Travail du sol | 0,00 | 0 | F.CFA | |
| | | Arbres productifs (emprise 20m) | 0 | 0 | F.CFA | |
| | | Arbres forestiers utilitaires mâture (emprise 20m) | 0 | 0 | F.CFA | |
| | | Droit de passage et restrictions | 1 | 5 000 | F.CFA | |
| | | Indemnisation fixe par pylônes | 0 | 0 | F.CFA | |
| | | Nombre d'arbres forestiers | 0 | | | |
| | | **SE_L1a_BirTam_Kaf_0011_141** Cultures | 1,02 | 275 492 | F.CFA | arachide |
| | | Travail du sol | 1,02 | 40 814 | F.CFA | |
| | | Arbres productifs (emprise 20m) | 0 | 0 | F.CFA | |
| | | Arbres forestiers utilitaires mâture (emprise 20m) | 1 | 20 000 | F.CFA | Cordyla Pinnata( 1) |
| | | Droit de passage et restrictions | 1 | 5 000 | F.CFA | |
| | | Indemnisation fixe par pylônes | 0 | 0 | F.CFA | |
| | | Nombre d'arbres forestiers | 0 | | | |
| | | **Total PAP** | | **426 306** | **F.CFA** | |
| **Kaf** | **SE_L1a_BirTam_Kaf_0141_0013**<br>Sexe: Masculin<br>vulnérabilité éducationnelle | Vulnérabilité de genre (femmes de 16 ans et plus) | 5 | 75 000 | F.CFA | |
| | | Vulnérabilité économique | 1 | 25 000 | F.CFA | |
| | | Vulnérabilité sociale | 1 | 25 000 | F.CFA | |
| | | Vulnérabilité physique | 0 | 0 | F.CFA | |

| | | | | | | |
|---|---|---|---|---|---|---|
| | | *Nb d'épouse(s) exploitante(s) agricole(s)* | *3* | | | |
| | | **SE_L1a_BirTam_Kaf_0013_141** | Cultures | 0,63 | 334 854 | F.CFA | sorgho |
| | | | Travail du sol | 0,63 | 25 272 | F.CFA | |
| | | | Arbres productifs (emprise 20m) | 0 | 0 | F.CFA | |
| | | | Arbres forestiers utilitaires mâture (emprise 20m) | 0 | 0 | F.CFA | |
| | | | Droit de passage et restrictions | 1 | 5 000 | F.CFA | |
| | | | Indemnisation fixe par pylônes | 0 | 0 | F.CFA | |
| | | | Nombre d'arbres forestiers | 1 | | | |
| | | | **Total PAP** | | **490 126** | **F.CFA** | |
| **Kaf** | **SE_L1a_BirTam_Kaf_0141_0014**<br>Sexe: Masculin<br>vulnérabilité éducationnelle | | Vulnérabilité de genre (femmes de 16 ans et plus) | 2 | 30 000 | F.CFA | |
| | | | Vulnérabilité économique | 1 | 25 000 | F.CFA | |
| | | | Vulnérabilité sociale | 1 | 25 000 | F.CFA | |
| | | | Vulnérabilité physique | 0 | 0 | F.CFA | |
| | | | *Nb d'épouse(s) exploitante(s) agricole(s)* | *2* | | | |
| | | **SE_L1a_BirTam_Kaf_0014_141** | Cultures | 0,32 | 85 434 | F.CFA | arachide |
| | | | Travail du sol | 0,32 | 12 657 | F.CFA | |
| | | | Arbres productifs (emprise 20m) | 0 | 0 | F.CFA | |
| | | | Arbres forestiers utilitaires mâture (emprise 20m) | 0 | 0 | F.CFA | |
| | | | Droit de passage et restrictions | 1 | 5 000 | F.CFA | |
| | | | Indemnisation fixe par pylônes | 0 | 0 | F.CFA | |
| | | | Nombre d'arbres forestiers | 1 | | | |
| | | | **Total PAP** | | **183 091** | **F.CFA** | |
| **Kaf** | **SE_L1a_BirTam_Kaf_0141_0015**<br>Sexe: Masculin<br>vulnérabilité éducationnelle | | Vulnérabilité de genre (femmes de 16 ans et plus) | 4 | 60 000 | F.CFA | |
| | | | Vulnérabilité économique | 1 | 25 000 | F.CFA | |
| | | | Vulnérabilité sociale | 1 | 25 000 | F.CFA | |
| | | | Vulnérabilité physique | 0 | 0 | F.CFA | |

| | | | | | | |
|---|---|---|---|---|---|---|
| | | *Nb d'épouse(s) exploitante(s) agricole(s)* | *4* | | | |
| | | | | | | |
| | **SE_L1a_BirTam_Kaf_0015_141** | Cultures | 1,34 | 360 720 | F.CFA | arachide |
| | | Travail du sol | 1,34 | 53 440 | F.CFA | |
| | | Arbres productifs (emprise 20m) | 0 | 0 | F.CFA | |
| | | Arbres forestiers utilitaires mâture (emprise 20m) | 0 | 0 | F.CFA | |
| | | Droit de passage et restrictions | 1 | 5 000 | F.CFA | |
| | | Indemnisation fixe par pylônes | 64 | 20 000 | F.CFA | |
| | | Nombre d'arbres forestiers | 0 | | | |
| | | | | | | |
| | | **Total PAP** | | **549 160** | **F.CFA** | |
| | | | | | | |
| **Kaf** | **SE_L1a_BirTam_Kaf_0141_0016**<br>Sexe: Masculin<br>vulnérabilité éducationnelle | Vulnérabilité de genre (femmes de 16 ans et plus) | 3 | 45 000 | F.CFA | |
| | | Vulnérabilité économique | 1 | 25 000 | F.CFA | |
| | | Vulnérabilité sociale | 1 | 25 000 | F.CFA | |
| | | Vulnérabilité physique | 0 | 0 | F.CFA | |
| | | *Nb d'épouse(s) exploitante(s) agricole(s)* | *2* | | | |
| | | | | | | |
| | **SE_L1a_BirTam_Kaf_0016_141** | Cultures | 0,32 | 160 744 | F.CFA | haricot |
| | | Travail du sol | 0,32 | 12 859 | F.CFA | |
| | | Arbres productifs (emprise 20m) | 0 | 0 | F.CFA | |
| | | Arbres forestiers utilitaires mâture (emprise 20m) | 0 | 0 | F.CFA | |
| | | Droit de passage et restrictions | 1 | 5 000 | F.CFA | |
| | | Indemnisation fixe par pylônes | 0 | 0 | F.CFA | |
| | | Nombre d'arbres forestiers | 1 | | | |
| | | | | | | |
| | | **Total PAP** | | **273 603** | **F.CFA** | |
| | | | | | | |
| **Kaf** | **SE_L1a_BirTam_Kaf_0141_0017**<br>Sexe: Masculin<br>vulnérabilité éducationnelle | Vulnérabilité de genre (femmes de 16 ans et plus) | 2 | 30 000 | F.CFA | |
| | | Vulnérabilité économique | 1 | 25 000 | F.CFA | |
| | | Vulnérabilité sociale | 1 | 25 000 | F.CFA | |
| | | Vulnérabilité physique | 0 | 0 | F.CFA | |

| | | | | | | |
|---|---|---|---|---|---|---|
| | | | *Nb d'épouse(s) exploitante(s) agricole(s)* | *2* | | |
| | | | | | | |
| | | **SE_L1a_BirTam_Kaf_0017_141** | Cultures | 0,31 | 84 035 | F.CFA | arachide |
| | | | Travail du sol | 0,31 | 12 450 | F.CFA | |
| | | | Arbres productifs (emprise 20m) | 0 | 0 | F.CFA | |
| | | | Arbres forestiers utilitaires mâture (emprise 20m) | 0 | 0 | F.CFA | |
| | | | Droit de passage et restrictions | 1 | 5 000 | F.CFA | |
| | | | Indemnisation fixe par pylônes | 64 | 20 000 | F.CFA | |
| | | | Nombre d'arbres forestiers | 0 | | | |
| | | | | | | |
| | | | **Total PAP** | | **201 485** | **F.CFA** | |
| | | | | | | |
| **Kaf** | **SE_L1a_BirTam_Kaf_0141_0018**<br>Sexe: Masculin<br>vulnérabilité éducationnelle | | Vulnérabilité de genre (femmes de 16 ans et plus) | 4 | 60 000 | F.CFA | |
| | | | Vulnérabilité économique | 1 | 25 000 | F.CFA | |
| | | | Vulnérabilité sociale | 1 | 25 000 | F.CFA | |
| | | | Vulnérabilité physique | 0 | 0 | F.CFA | |
| | | | *Nb d'épouse(s) exploitante(s) agricole(s)* | *3* | | | |
| | | | | | | |
| | | **SE_L1a_BirTam_Kaf_0018_141** | Cultures | 0,71 | 121 327 | F.CFA | arachide, mil, sesame |
| | | | Travail du sol | 0,71 | 28 548 | F.CFA | |
| | | | Arbres productifs (emprise 20m) | 0 | 0 | F.CFA | |
| | | | Arbres forestiers utilitaires mâture (emprise 20m) | 1 | 20 000 | F.CFA | Cordyla Pinnata( 1) |
| | | | Droit de passage et restrictions | 1 | 5 000 | F.CFA | |
| | | | Indemnisation fixe par pylônes | 0 | 0 | F.CFA | |
| | | | Nombre d'arbres forestiers | 1 | | | |
| | | | | | | |
| | | | **Total PAP** | | **284 874** | **F.CFA** | |
| | | | | | | |
| **Kaf** | **SE_L1a_BirTam_Kaf_0141_0019**<br>Sexe: Masculin | | Vulnérabilité de genre (femmes de 16 ans et plus) | 4 | 60 000 | F.CFA | |
| | | | Vulnérabilité économique | 1 | 25 000 | F.CFA | |

| | | | | | | |
|---|---|---|---|---|---|---|
| | vulnérabilité éducationnelle | | Vulnérabilité sociale | 1 | 25 000 | F.CFA | |
| | | | Vulnérabilité physique | 0 | 0 | F.CFA | |
| | | | *Nb d'épouse(s) exploitante(s) agricole(s)* | *1* | | | |
| | | | | | | | |
| | | **SE_L1a_BirTam_Kaf_0019_141** | Cultures | 0,55 | 147 203 | F.CFA | arachide |
| | | | Travail du sol | 0,55 | 21 808 | F.CFA | |
| | | | Arbres productifs (emprise 20m) | 0 | 0 | F.CFA | |
| | | | Arbres forestiers utilitaires mâture (emprise 20m) | 1 | 20 000 | F.CFA | Cordyla Pinnata( 1) |
| | | | Droit de passage et restrictions | 1 | 5 000 | F.CFA | |
| | | | Indemnisation fixe par pylônes | 0 | 0 | F.CFA | |
| | | | Nombre d'arbres forestiers | 0 | | | |
| | | | | | | | |
| | | | **Total PAP** | | **304 011** | **F.CFA** | |
| | | | | | | | |
| **Kaf** | **SE_L1a_BirTam_Kaf_0141_0020** | | Vulnérabilité de genre (femmes de 16 ans et plus) | 2 | 30 000 | F.CFA | |
| | Sexe: Masculin | | Vulnérabilité économique | 1 | 25 000 | F.CFA | |
| | vulnérabilité éducationnelle | | Vulnérabilité sociale | 1 | 25 000 | F.CFA | |
| | | | Vulnérabilité physique | 0 | 0 | F.CFA | |
| | | | *Nb d'épouse(s) exploitante(s) agricole(s)* | *1* | | | |
| | | | | | | | |
| | | **SE_L1a_BirTam_Kaf_0020_141** | Cultures | 0,00 | 0 | F.CFA | |
| | | | Travail du sol | 0,00 | 0 | F.CFA | |
| | | | Arbres productifs (emprise 20m) | 0 | 0 | F.CFA | |
| | | | Arbres forestiers utilitaires mâture (emprise 20m) | 0 | 0 | F.CFA | |
| | | | Droit de passage et restrictions | 1 | 5 000 | F.CFA | |
| | | | Indemnisation fixe par pylônes | 0 | 0 | F.CFA | |
| | | | Nombre d'arbres forestiers | 0 | | | |
| | | | | | | | |
| | | **SE_L1a_BirTam_Kaf_0023_01_141** | Cultures | 0,00 | 0 | F.CFA | |
| | | | Travail du sol | 0,00 | 0 | F.CFA | |
| | | | Arbres productifs (emprise 20m) | 0 | 0 | F.CFA | |

| | | | | | | | |
|---|---|---|---|---|---|---|---|
| | | | Arbres forestiers utilitaires mâture (emprise 20m) | 0 | 0 | F.CFA | |
| | | | Droit de passage et restrictions | 1 | 5 000 | F.CFA | |
| | | | Indemnisation fixe par pylônes | 0 | 0 | F.CFA | |
| | | | Nombre d'arbres forestiers | 0 | | | |
| | | | | | | | |
| | | | **Total PAP** | | **90 000** | **F.CFA** | |
| | | | | | | | |
| **Kaf** | **SE_L1a_BirTam_Kaf_0141_0021**<br>Sexe: Féminin<br>vulnérabilité éducationnelle | | Vulnérabilité de genre (femmes de 16 ans et plus) | 4 | 60 000 | F.CFA | |
| | | | Vulnérabilité économique | 1 | 25 000 | F.CFA | |
| | | | Vulnérabilité sociale | 1 | 25 000 | F.CFA | |
| | | | Vulnérabilité physique | 0 | 0 | F.CFA | |
| | | | *Nb d'épouse(s) exploitante(s) agricole(s)* | *3* | | | |
| | | | | | | | |
| | | **SE_L1a_BirTam_Kaf_0022_141** | Cultures | 0,13 | 57 642 | F.CFA | oseille |
| | | | Travail du sol | 0,13 | 5 124 | F.CFA | |
| | | | Arbres productifs (emprise 20m) | 0 | 0 | F.CFA | |
| | | | Arbres forestiers utilitaires mâture (emprise 20m) | 0 | 0 | F.CFA | |
| | | | Droit de passage et restrictions | 1 | 5 000 | F.CFA | |
| | | | Indemnisation fixe par pylônes | 0 | 0 | F.CFA | |
| | | | Nombre d'arbres forestiers | 0 | | | |
| | | | | | | | |
| | | | **Total PAP** | | **177 766** | **F.CFA** | |
| | | | | | | | |
| **Kaf** | **SE_L1a_BirTam_Kaf_0141_0022**<br>Sexe: Masculin<br>vulnérabilité éducationnelle | | Vulnérabilité de genre (femmes de 16 ans et plus) | 3 | 45 000 | F.CFA | |
| | | | Vulnérabilité économique | 1 | 25 000 | F.CFA | |
| | | | Vulnérabilité sociale | 1 | 25 000 | F.CFA | |
| | | | Vulnérabilité physique | 0 | 0 | F.CFA | |
| | | | *Nb d'épouse(s) exploitante(s) agricole(s)* | *1* | | | |
| | | | | | | | |
| | | **SE_L1a_BirTam_Kaf_0023_141** | Cultures | 0,17 | 45 337 | F.CFA | arachide |
| | | | Travail du sol | 0,17 | 6 717 | F.CFA | |
| | | | Arbres productifs (emprise 20m) | 0 | 0 | F.CFA | |

| | | | | | | | |
|---|---|---|---|---|---|---|---|
| | | | Arbres forestiers utilitaires mâture (emprise 20m) | 0 | 0 | F.CFA | |
| | | | Droit de passage et restrictions | 1 | 5 000 | F.CFA | |
| | | | Indemnisation fixe par pylônes | 0 | 0 | F.CFA | |
| | | | Nombre d'arbres forestiers | 0 | | | |
| | | | **Total PAP** | | **152 054** | **F.CFA** | |
| **Kaf** | **SE_L1a_BirTam_Kaf_0141_0023**<br>Sexe: Masculin<br>vulnérabilité éducationnelle | | Vulnérabilité de genre (femmes de 16 ans et plus) | 6 | 90 000 | F.CFA | |
| | | | Vulnérabilité économique | 1 | 25 000 | F.CFA | |
| | | | Vulnérabilité sociale | 1 | 25 000 | F.CFA | |
| | | | Vulnérabilité physique | 0 | 0 | F.CFA | |
| | | | *Nb d'épouse(s) exploitante(s) agricole(s)* | *2* | | | |
| | | **SE_L1a_BirTam_Kaf_0024_141** | Cultures | 0,95 | 233 690 | F.CFA | sesame, mais |
| | | | Travail du sol | 0,95 | 38 153 | F.CFA | |
| | | | Arbres productifs (emprise 20m) | 0 | 0 | F.CFA | |
| | | | Arbres forestiers utilitaires mâture (emprise 20m) | 1 | 20 000 | F.CFA | Cordyla Pinnata( 1) |
| | | | Droit de passage et restrictions | 1 | 5 000 | F.CFA | |
| | | | Indemnisation fixe par pylônes | 0 | 0 | F.CFA | |
| | | | Nombre d'arbres forestiers | 2 | | | |
| | | | **Total PAP** | | **436 843** | **F.CFA** | |
| **Kaf** | **SE_L1a_BirTam_Kaf_0141_0024**<br>Sexe: Masculin<br>vulnérabilité éducationnelle | | Vulnérabilité de genre (femmes de 16 ans et plus) | 1 | 15 000 | F.CFA | |
| | | | Vulnérabilité économique | 1 | 25 000 | F.CFA | |
| | | | Vulnérabilité sociale | 1 | 25 000 | F.CFA | |
| | | | Vulnérabilité physique | 0 | 0 | F.CFA | |
| | | | *Nb d'épouse(s) exploitante(s) agricole(s)* | *1* | | | |
| | | **SE_L1a_BirTam_Kaf_0025_141** | Cultures | 0,56 | 145 312 | F.CFA | arachide, mil |
| | | | Travail du sol | 0,56 | 22 237 | F.CFA | |

| | | | | | | | |
|---|---|---|---|---|---|---|---|
| | | | Arbres productifs (emprise 20m) | 0 | 0 | F.CFA | |
| | | | Arbres forestiers utilitaires mâture (emprise 20m) | 0 | 0 | F.CFA | |
| | | | Droit de passage et restrictions | 1 | 5 000 | F.CFA | |
| | | | Indemnisation fixe par pylônes | 0 | 0 | F.CFA | |
| | | | Nombre d'arbres forestiers | 4 | | | |
| | | | **Total PAP** | | **237 549** | **F.CFA** | |
| **Kaf** | **SE_L1a_BirTam_Kaf_0141_0025**<br>Sexe: Masculin<br>vulnérabilité éducationnelle | | Vulnérabilité de genre (femmes de 16 ans et plus) | 3 | 45 000 | F.CFA | |
| | | | Vulnérabilité économique | 1 | 25 000 | F.CFA | |
| | | | Vulnérabilité sociale | 1 | 25 000 | F.CFA | |
| | | | Vulnérabilité physique | 2 | 30 000 | F.CFA | |
| | | | *Nb d'épouse(s) exploitante(s) agricole(s)* | *2* | | | |
| | | **SE_L1a_BirTam_Kaf_0026_141** | Cultures | 0,00 | 0 | F.CFA | |
| | | | Travail du sol | 0,00 | 0 | F.CFA | |
| | | | Arbres productifs (emprise 20m) | 0 | 0 | F.CFA | |
| | | | Arbres forestiers utilitaires mâture (emprise 20m) | 1 | 20 000 | F.CFA | Cordyla Pinnata( 1) |
| | | | Droit de passage et restrictions | 1 | 5 000 | F.CFA | |
| | | | Indemnisation fixe par pylônes | 64 | 20 000 | F.CFA | |
| | | | Nombre d'arbres forestiers | 75 | | | |
| | | | **Total PAP** | | **170 000** | **F.CFA** | |
| **Kaf** | **SE_L1a_BirTam_Kaf_0141_0026**<br>Sexe: Masculin<br>vulnérabilité éducationnelle | | Vulnérabilité de genre (femmes de 16 ans et plus) | 2 | 30 000 | F.CFA | |
| | | | Vulnérabilité économique | 1 | 25 000 | F.CFA | |
| | | | Vulnérabilité sociale | 1 | 25 000 | F.CFA | |
| | | | Vulnérabilité physique | 0 | 0 | F.CFA | |
| | | | *Nb d'épouse(s) exploitante(s) agricole(s)* | *2* | | | |
| | | **SE_L1a_BirTam_Kaf_0027_141** | Cultures | 0,95 | 255 759 | F.CFA | arachide |

| | | | | | | | |
|---|---|---|---|---|---|---|---|
| | | | Travail du sol | 0,95 | 37 890 | F.CFA | |
| | | | Arbres productifs (emprise 20m) | 0 | 0 | F.CFA | |
| | | | Arbres forestiers utilitaires mâture (emprise 20m) | 1 | 20 000 | F.CFA | Cordyla Pinnata( 1) |
| | | | Droit de passage et restrictions | 1 | 5 000 | F.CFA | |
| | | | Indemnisation fixe par pylônes | 0 | 0 | F.CFA | |
| | | | Nombre d'arbres forestiers | 0 | | | |
| | | | **Total PAP** | | **398 649** | **F.CFA** | |
| **Kaf** | **SE_L1a_BirTam_Kaf_0141_0027** | | Vulnérabilité de genre (femmes de 16 ans et plus) | 2 | 30 000 | F.CFA | |
| | Sexe: Masculin | | Vulnérabilité économique | 1 | 25 000 | F.CFA | |
| | vulnérabilité éducationnelle | | Vulnérabilité sociale | 1 | 25 000 | F.CFA | |
| | | | Vulnérabilité physique | 0 | 0 | F.CFA | |
| | | | *Nb d'épouse(s) exploitante(s) agricole(s)* | *1* | | | |
| | | **SE_L1a_BirTam_Kaf_0028_141** | Cultures | 0,39 | 94 669 | F.CFA | mil |
| | | | Travail du sol | 0,39 | 15 778 | F.CFA | |
| | | | Arbres productifs (emprise 20m) | 0 | 0 | F.CFA | |
| | | | Arbres forestiers utilitaires mâture (emprise 20m) | 0 | 0 | F.CFA | |
| | | | Droit de passage et restrictions | 1 | 5 000 | F.CFA | |
| | | | Indemnisation fixe par pylônes | 0 | 0 | F.CFA | |
| | | | Nombre d'arbres forestiers | 4 | | | |
| | | | **Total PAP** | | **195 448** | **F.CFA** | |
| **Kaf** | **SE_L1a_BirTam_Kaf_0141_0027_R1** | | Vulnérabilité de genre (femmes de 16 ans et plus) | 1 | 15 000 | F.CFA | |
| | Sexe: Masculin | | Vulnérabilité économique | 1 | 25 000 | F.CFA | |
| | vulnérabilité éducationnelle | | Vulnérabilité sociale | 1 | 25 000 | F.CFA | |
| | | | Vulnérabilité physique | 1 | 15 000 | F.CFA | |
| | | | *Nb d'épouse(s) exploitante(s) agricole(s)* | *1* | | | |

| | | | | | | | |
|---|---|---|---|---|---|---|---|
| | | **SE_L1a_BirTam_Kaf_0028_141_R1** | Cultures | 0,65 | 155 887 | F.CFA | mil |
| | | | Travail du sol | 0,65 | 25 981 | F.CFA | |
| | | | Arbres productifs (emprise 20m) | 0 | 0 | F.CFA | |
| | | | Arbres forestiers utilitaires mâture (emprise 20m) | 2 | 40 000 | F.CFA | Cordyla Pinnata( 2) |
| | | | Droit de passage et restrictions | 1 | 5 000 | F.CFA | |
| | | | Indemnisation fixe par pylônes | 0 | 0 | F.CFA | |
| | | | Nombre d'arbres forestiers | 0 | | | |
| | | | **Total PAP** | | **306 869** | **F.CFA** | |
| **Kaf** | **SE_L1a_BirTam_Kaf_0141_0028**<br>Sexe: Masculin<br>vulnérabilité éducationnelle | | Vulnérabilité de genre (femmes de 16 ans et plus) | 3 | 45 000 | F.CFA | |
| | | | Vulnérabilité économique | 1 | 25 000 | F.CFA | |
| | | | Vulnérabilité sociale | 1 | 25 000 | F.CFA | |
| | | | Vulnérabilité physique | 1 | 15 000 | F.CFA | |
| | | | *Nb d'épouse(s) exploitante(s) agricole(s)* | *2* | | | |
| | | **SE_L1a_BirTam_Kaf_0029_141** | Cultures | 0,43 | 115 473 | F.CFA | arachide |
| | | | Travail du sol | 0,43 | 17 107 | F.CFA | |
| | | | Arbres productifs (emprise 20m) | 0 | 0 | F.CFA | |
| | | | Arbres forestiers utilitaires mâture (emprise 20m) | 1 | 20 000 | F.CFA | Cordyla Pinnata( 1) |
| | | | Droit de passage et restrictions | 1 | 5 000 | F.CFA | |
| | | | Indemnisation fixe par pylônes | 0 | 0 | F.CFA | |
| | | | Nombre d'arbres forestiers | 0 | | | |
| | | **SE_L1a_BirTam_Kaf_0033_141** | Cultures | 0,39 | 92 959 | F.CFA | mil |
| | | | Travail du sol | 0,39 | 15 493 | F.CFA | |
| | | | Arbres productifs (emprise 20m) | 0 | 0 | F.CFA | |
| | | | Arbres forestiers utilitaires mâture (emprise 20m) | 1 | 20 000 | F.CFA | Cordyla Pinnata( 1) |
| | | | Droit de passage et restrictions | 1 | 5 000 | F.CFA | |

| | | | | | | |
|---|---|---|---|---|---|---|
| | | Indemnisation fixe par pylônes | 0 | 0 | F.CFA | |
| | | Nombre d'arbres forestiers | 1 | | | |
| | | **Total PAP** | | **401 033** | **F.CFA** | |
| **Kaf** | **SE_L1a_BirTam_Kaf_0141_0028_R1**<br>Sexe: Masculin<br>vulnérabilité éducationnelle | Vulnérabilité de genre (femmes de 16 ans et plus) | 2 | 30 000 | F.CFA | |
| | | Vulnérabilité économique | 1 | 25 000 | F.CFA | |
| | | Vulnérabilité sociale | 1 | 25 000 | F.CFA | |
| | | Vulnérabilité physique | 0 | 0 | F.CFA | |
| | | *Nb d'épouse(s) exploitante(s) agricole(s)* | *1* | | | |
| | **SE_L1a_BirTam_Kaf_0029_141_R1** | Cultures | 0,66 | 177 971 | F.CFA | arachide |
| | | Travail du sol | 0,66 | 26 366 | F.CFA | |
| | | Arbres productifs (emprise 20m) | 0 | 0 | F.CFA | |
| | | Arbres forestiers utilitaires mâture (emprise 20m) | 1 | 20 000 | F.CFA | Cordyla Pinnata( 1) |
| | | Droit de passage et restrictions | 1 | 5 000 | F.CFA | |
| | | Indemnisation fixe par pylônes | 0 | 0 | F.CFA | |
| | | Nombre d'arbres forestiers | 0 | | | |
| | | **Total PAP** | | **309 338** | **F.CFA** | |
| **Kaf** | **SE_L1a_BirTam_Kaf_0141_0029**<br>Sexe: Masculin<br>vulnérabilité éducationnelle | Vulnérabilité de genre (femmes de 16 ans et plus) | 2 | 30 000 | F.CFA | |
| | | Vulnérabilité économique | 1 | 25 000 | F.CFA | |
| | | Vulnérabilité sociale | 1 | 25 000 | F.CFA | |
| | | Vulnérabilité physique | 0 | 0 | F.CFA | |
| | | *Nb d'épouse(s) exploitante(s) agricole(s)* | *1* | | | |
| | **SE_L1a_BirTam_Kaf_0030_141** | Cultures | 0,17 | 46 320 | F.CFA | arachide |
| | | Travail du sol | 0,17 | 6 862 | F.CFA | |
| | | Arbres productifs (emprise 20m) | 0 | 0 | F.CFA | |
| | | Arbres forestiers utilitaires mâture (emprise 20m) | 0 | 0 | F.CFA | |

| | | | | | | | |
|---|---|---|---|---|---|---|---|
| | | | Droit de passage et restrictions | 1 | 5 000 | F.CFA | |
| | | | Indemnisation fixe par pylônes | 0 | 0 | F.CFA | |
| | | | Nombre d'arbres forestiers | 0 | | | |
| | | | **Total PAP** | | **138 182** | **F.CFA** | |
| **Kaf** | **SE_L1a_BirTam_Kaf_0141_0029_R2**<br>Sexe: Masculin<br>vulnérabilité éducationnelle | | Vulnérabilité de genre (femmes de 16 ans et plus) | 4 | 60 000 | F.CFA | |
| | | | Vulnérabilité économique | 1 | 25 000 | F.CFA | |
| | | | Vulnérabilité sociale | 1 | 25 000 | F.CFA | |
| | | | Vulnérabilité physique | 1 | 15 000 | F.CFA | |
| | | | *Nb d'épouse(s) exploitante(s) agricole(s)* | *4* | | | |
| | | **SE_L1a_BirTam_Kaf_0030_141_R1** | Cultures | 0,27 | 65 593 | F.CFA | mil |
| | | | Travail du sol | 0,27 | 10 932 | F.CFA | |
| | | | Arbres productifs (emprise 20m) | 0 | 0 | F.CFA | |
| | | | Arbres forestiers utilitaires mâture (emprise 20m) | 0 | 0 | F.CFA | |
| | | | Droit de passage et restrictions | 1 | 5 000 | F.CFA | |
| | | | Indemnisation fixe par pylônes | 0 | 0 | F.CFA | |
| | | | Nombre d'arbres forestiers | 0 | | | |
| | | | **Total PAP** | | **206 525** | **F.CFA** | |
| **Kaf** | **SE_L1a_BirTam_Kaf_0141_0030**<br>Sexe: Masculin<br>vulnérabilité éducationnelle | | Vulnérabilité de genre (femmes de 16 ans et plus) | 1 | 15 000 | F.CFA | |
| | | | Vulnérabilité économique | 1 | 25 000 | F.CFA | |
| | | | Vulnérabilité sociale | 1 | 25 000 | F.CFA | |
| | | | Vulnérabilité physique | 1 | 15 000 | F.CFA | |
| | | | *Nb d'épouse(s) exploitante(s) agricole(s)* | *1* | | | |
| | | **SE_L1a_BirTam_Kaf_0031_141** | Cultures | 0,25 | 67 626 | F.CFA | arachide |
| | | | Travail du sol | 0,25 | 10 019 | F.CFA | |
| | | | Arbres productifs (emprise 20m) | 0 | 0 | F.CFA | |

| | | | | | | |
|---|---|---|---|---|---|---|
| | | | Arbres forestiers utilitaires mâture (emprise 20m) | 1 | 20 000 | F.CFA | Cordyla Pinnata( 1) |
| | | | Droit de passage et restrictions | 1 | 5 000 | F.CFA | |
| | | | Indemnisation fixe par pylônes | 0 | 0 | F.CFA | |
| | | | Nombre d'arbres forestiers | 0 | | | |
| | | | **Total PAP** | | **182 644** | **F.CFA** | |
| **Kaf** | **SE_L1a_BirTam_Kaf_0141_0031**<br>Sexe: Masculin<br>vulnérabilité éducationnelle | | Vulnérabilité de genre (femmes de 16 ans et plus) | 2 | 30 000 | F.CFA | |
| | | | Vulnérabilité économique | 1 | 25 000 | F.CFA | |
| | | | Vulnérabilité sociale | 1 | 25 000 | F.CFA | |
| | | | Vulnérabilité physique | 0 | 0 | F.CFA | |
| | | | *Nb d'épouse(s) exploitante(s) agricole(s)* | *1* | | | |
| | | **SE_L1a_BirTam_Kaf_0032_141** | Cultures | 0,00 | 0 | F.CFA | |
| | | | Travail du sol | 0,00 | 0 | F.CFA | |
| | | | Arbres productifs (emprise 20m) | 0 | 0 | F.CFA | |
| | | | Arbres forestiers utilitaires mâture (emprise 20m) | 0 | 0 | F.CFA | |
| | | | Droit de passage et restrictions | 1 | 5 000 | F.CFA | |
| | | | Indemnisation fixe par pylônes | 0 | 0 | F.CFA | |
| | | | Nombre d'arbres forestiers | 0 | | | |
| | | | **Total PAP** | | **85 000** | **F.CFA** | |
| **Kaf** | **SE_L1a_BirTam_Kaf_0141_0032**<br>Sexe: Masculin<br>vulnérabilité éducationnelle | | Vulnérabilité de genre (femmes de 16 ans et plus) | 2 | 30 000 | F.CFA | |
| | | | Vulnérabilité économique | 1 | 25 000 | F.CFA | |
| | | | Vulnérabilité sociale | 1 | 25 000 | F.CFA | |
| | | | Vulnérabilité physique | 0 | 0 | F.CFA | |
| | | | *Nb d'épouse(s) exploitante(s) agricole(s)* | *2* | | | |
| | | **SE_L1a_BirTam_Kaf_0035_141** | Cultures | 0,10 | 23 462 | F.CFA | mil |
| | | | Travail du sol | 0,10 | 3 910 | F.CFA | |

| | | | | | | | |
|---|---|---|---|---|---|---|---|
| | | | Arbres productifs (emprise 20m) | 0 | 0 | F.CFA | |
| | | | Arbres forestiers utilitaires mâture (emprise 20m) | 0 | 0 | F.CFA | |
| | | | Droit de passage et restrictions | 1 | 5 000 | F.CFA | |
| | | | Indemnisation fixe par pylônes | 0 | 0 | F.CFA | |
| | | | Nombre d'arbres forestiers | 0 | | | |
| | | | **Total PAP** | | **112 373** | **F.CFA** | |
| **Kaf** | **SE_L1a_BirTam_Kaf_0141_0033**<br>Sexe: Masculin<br>vulnérabilité éducationnelle | | Vulnérabilité de genre (femmes de 16 ans et plus) | 3 | 45 000 | F.CFA | |
| | | | Vulnérabilité économique | 1 | 25 000 | F.CFA | |
| | | | Vulnérabilité sociale | 1 | 25 000 | F.CFA | |
| | | | Vulnérabilité physique | 0 | 0 | F.CFA | |
| | | | *Nb d'épouse(s) exploitante(s) agricole(s)* | *2* | | | |
| | | **SE_L1a_BirTam_Kaf_0036_141** | Cultures | 0,38 | 92 254 | F.CFA | mil |
| | | | Travail du sol | 0,38 | 15 376 | F.CFA | |
| | | | Arbres productifs (emprise 20m) | 0 | 0 | F.CFA | |
| | | | Arbres forestiers utilitaires mâture (emprise 20m) | 2 | 32 000 | F.CFA | Cordyla Pinnata( 1), Danielia Oliveri( 1) |
| | | | Droit de passage et restrictions | 1 | 5 000 | F.CFA | |
| | | | Indemnisation fixe par pylônes | 0 | 0 | F.CFA | |
| | | | Nombre d'arbres forestiers | 0 | | | |
| | | | **Total PAP** | | **239 629** | **F.CFA** | |
| **Kaf** | **SE_L1a_BirTam_Kaf_0141_0034**<br>Sexe: Masculin | | Vulnérabilité de genre (femmes de 16 ans et plus) | 3 | 45 000 | F.CFA | |
| | | | Vulnérabilité économique | 1 | 25 000 | F.CFA | |
| | | | Vulnérabilité sociale | 1 | 25 000 | F.CFA | |
| | | | Vulnérabilité physique | 0 | 0 | F.CFA | |
| | | | *Nb d'épouse(s) exploitante(s) agricole(s)* | *2* | | | |

| | | | | | | | |
|---|---|---|---|---|---|---|---|
| | | **SE_L1a_BirTam_Kaf_0037_141** | Cultures | 0,00 | 0 | F.CFA | |
| | | | Travail du sol | 0,00 | 0 | F.CFA | |
| | | | Arbres productifs (emprise 20m) | 0 | 0 | F.CFA | |
| | | | Arbres forestiers utilitaires mâture (emprise 20m) | 0 | 0 | F.CFA | |
| | | | Droit de passage et restrictions | 1 | 5 000 | F.CFA | |
| | | | Indemnisation fixe par pylônes | 0 | 0 | F.CFA | |
| | | | Nombre d'arbres forestiers | 0 | | | |
| | | | **Total PAP** | | **100 000** | **F.CFA** | |
| **Kaf** | **SE_L1a_BirTam_Kaf_0143_0001**<br>Sexe: Masculin<br>vulnérabilité éducationnelle | | Vulnérabilité de genre (femmes de 16 ans et plus) | 2 | 30 000 | F.CFA | |
| | | | Vulnérabilité économique | 1 | 25 000 | F.CFA | |
| | | | Vulnérabilité sociale | 1 | 25 000 | F.CFA | |
| | | | Vulnérabilité physique | 0 | 0 | F.CFA | |
| | | | *Nb d'épouse(s) exploitante(s) agricole(s)* | *1* | | | |
| | | **SE_L1a_BirTam_Kaf_0001_143** | Cultures | 0,88 | 335 684 | F.CFA | arachide, mais |
| | | | Travail du sol | 0,88 | 35 335 | F.CFA | |
| | | | Arbres productifs (emprise 20m) | 0 | 0 | F.CFA | |
| | | | Arbres forestiers utilitaires mâture (emprise 20m) | 1 | 7 500 | F.CFA | Azadirachta Indica( 1) |
| | | | Droit de passage et restrictions | 1 | 5 000 | F.CFA | |
| | | | Indemnisation fixe par pylônes | 64 | 20 000 | F.CFA | |
| | | | Nombre d'arbres forestiers | 4 | | | |
| | | | **Total PAP** | | **483 520** | **F.CFA** | |
| **Kaf** | **SE_L1a_BirTam_Kaf_0143_0002**<br>Sexe: Masculin<br>vulnérabilité éducationnelle | | Vulnérabilité de genre (femmes de 16 ans et plus) | 2 | 30 000 | F.CFA | |
| | | | Vulnérabilité économique | 1 | 25 000 | F.CFA | |
| | | | Vulnérabilité sociale | 1 | 25 000 | F.CFA | |
| | | | Vulnérabilité physique | 0 | 0 | F.CFA | |
| | | | *Nb d'épouse(s) exploitante(s) agricole(s)* | *2* | | | |

| | | | | | | |
|---|---|---|---|---|---|---|
| | | **SE_L1a_BirTam_Kaf_0002_143** | Cultures | 0,38 | 184 611 | F.CFA | mais |
| | | | Travail du sol | 0,38 | 15 070 | F.CFA | |
| | | | Arbres productifs (emprise 20m) | 0 | 0 | F.CFA | |
| | | | Arbres forestiers utilitaires mâture (emprise 20m) | 0 | 0 | F.CFA | |
| | | | Droit de passage et restrictions | 1 | 5 000 | F.CFA | |
| | | | Indemnisation fixe par pylônes | 0 | 0 | F.CFA | |
| | | | Nombre d'arbres forestiers | 1 | | | |
| | | | **Total PAP** | | **284 682** | **F.CFA** | |
| **Kaf** | **SE_L1a_BirTam_Kaf_0143_0003**<br>Sexe: Masculin<br>vulnérabilité éducationnelle | | Vulnérabilité de genre (femmes de 16 ans et plus) | 4 | 60 000 | F.CFA | |
| | | | Vulnérabilité économique | 1 | 25 000 | F.CFA | |
| | | | Vulnérabilité sociale | 1 | 25 000 | F.CFA | |
| | | | Vulnérabilité physique | 0 | 0 | F.CFA | |
| | | | *Nb d'épouse(s) exploitante(s) agricole(s)* | *4* | | | |
| | | **SE_L1a_BirTam_Kaf_0003_143** | Cultures | 0,03 | 7 455 | F.CFA | arachide |
| | | | Travail du sol | 0,03 | 1 104 | F.CFA | |
| | | | Arbres productifs (emprise 20m) | 0 | 0 | F.CFA | |
| | | | Arbres forestiers utilitaires mâture (emprise 20m) | 0 | 0 | F.CFA | |
| | | | Droit de passage et restrictions | 1 | 5 000 | F.CFA | |
| | | | Indemnisation fixe par pylônes | 0 | 0 | F.CFA | |
| | | | Nombre d'arbres forestiers | 0 | | | |
| | | | **Total PAP** | | **123 560** | **F.CFA** | |
| **Kaf** | **SE_L1a_BirTam_Kaf_0143_0005**<br>Sexe: Masculin<br>vulnérabilité éducationnelle | | Vulnérabilité de genre (femmes de 16 ans et plus) | 5 | 75 000 | F.CFA | |
| | | | Vulnérabilité économique | 1 | 25 000 | F.CFA | |
| | | | Vulnérabilité sociale | 1 | 25 000 | F.CFA | |
| | | | Vulnérabilité physique | 0 | 0 | F.CFA | |
| | | | *Nb d'épouse(s) exploitante(s) agricole(s)* | *3* | | | |

| | | | | | | |
|---|---|---|---|---|---|---|
| | | **SE_L1a_BirTam_Kaf_0005_143** | Cultures | 1,09 | 277 750 | F.CFA | arachide, mil |
| | | | Travail du sol | 1,09 | 43 569 | F.CFA | |
| | | | Arbres productifs (emprise 20m) | 0 | 0 | F.CFA | |
| | | | Arbres forestiers utilitaires mâture (emprise 20m) | 0 | 0 | F.CFA | |
| | | | Droit de passage et restrictions | 1 | 5 000 | F.CFA | |
| | | | Indemnisation fixe par pylônes | 0 | 0 | F.CFA | |
| | | | Nombre d'arbres forestiers | 0 | | | |
| | | **SE_L1a_BirTam_Kaf_0008_143** | Cultures | 0,13 | 34 239 | F.CFA | arachide |
| | | | Travail du sol | 0,13 | 5 072 | F.CFA | |
| | | | Arbres productifs (emprise 20m) | 0 | 0 | F.CFA | |
| | | | Arbres forestiers utilitaires mâture (emprise 20m) | 0 | 0 | F.CFA | |
| | | | Droit de passage et restrictions | 1 | 5 000 | F.CFA | |
| | | | Indemnisation fixe par pylônes | 0 | 0 | F.CFA | |
| | | | Nombre d'arbres forestiers | 0 | | | |
| | | | **Total PAP** | | **495 630** | **F.CFA** | |
| **Kaf** | **SE_L1a_BirTam_Kaf_0143_0006**<br>Sexe: Masculin<br>vulnérabilité éducationnelle | | Vulnérabilité de genre (femmes de 16 ans et plus) | 2 | 30 000 | F.CFA | |
| | | | Vulnérabilité économique | 1 | 25 000 | F.CFA | |
| | | | Vulnérabilité sociale | 1 | 25 000 | F.CFA | |
| | | | Vulnérabilité physique | 0 | 0 | F.CFA | |
| | | | *Nb d'épouse(s) exploitante(s) agricole(s)* | *1* | | | |
| | | **SE_L1a_BirTam_Kaf_0009_143** | Cultures | 3,24 | 1 296 000 | F.CFA | arachide, sorgho |
| | | | Travail du sol | 3,24 | 129 600 | F.CFA | |
| | | | Arbres productifs (emprise 20m) | 0 | 0 | F.CFA | |
| | | | Arbres forestiers utilitaires mâture (emprise 20m) | 0 | 0 | F.CFA | |
| | | | Droit de passage et restrictions | 1 | 5 000 | F.CFA | |
| | | | Indemnisation fixe par pylônes | 64 | 20 000 | F.CFA | |
| | | | Nombre d'arbres forestiers | 0 | | | |

| | | | | | | |
|---|---|---|---|---|---|---|
| | | **Total PAP** | | **1 530 600** | **F.CFA** | |
| **Kaf** | **SE_L1a_BirTam_Kaf_0143_0007**<br>Sexe: Masculin<br>vulnérabilité éducationnelle | Vulnérabilité de genre (femmes de 16 ans et plus) | 4 | 60 000 | F.CFA | |
| | | Vulnérabilité économique | 1 | 25 000 | F.CFA | |
| | | Vulnérabilité sociale | 1 | 25 000 | F.CFA | |
| | | Vulnérabilité physique | 0 | 0 | F.CFA | |
| | | *Nb d'épouse(s) exploitante(s) agricole(s)* | *2* | | | |
| | **SE_L1a_BirTam_Kaf_0010_143** | Cultures | 1,05 | 419 231 | F.CFA | arachide, sorgho |
| | | Travail du sol | 1,05 | 41 923 | F.CFA | |
| | | Arbres productifs (emprise 20m) | 0 | 0 | F.CFA | |
| | | Arbres forestiers utilitaires mâture (emprise 20m) | 0 | 0 | F.CFA | |
| | | Droit de passage et restrictions | 1 | 5 000 | F.CFA | |
| | | Indemnisation fixe par pylônes | 0 | 0 | F.CFA | |
| | | Nombre d'arbres forestiers | 1 | | | |
| | | **Total PAP** | | **576 154** | **F.CFA** | |
| **Kaf** | **SE_L1a_BirTam_Kaf_0143_0008**<br>Sexe: Masculin<br>vulnérabilité éducationnelle | Vulnérabilité de genre (femmes de 16 ans et plus) | 2 | 30 000 | F.CFA | |
| | | Vulnérabilité économique | 1 | 25 000 | F.CFA | |
| | | Vulnérabilité sociale | 1 | 25 000 | F.CFA | |
| | | Vulnérabilité physique | 0 | 0 | F.CFA | |
| | | *Nb d'épouse(s) exploitante(s) agricole(s)* | *1* | | | |
| | **SE_L1a_BirTam_Kaf_0011_143** | Cultures | 0,09 | 37 539 | F.CFA | arachide, sorgho |
| | | Travail du sol | 0,09 | 3 754 | F.CFA | |
| | | Arbres productifs (emprise 20m) | 0 | 0 | F.CFA | |
| | | Arbres forestiers utilitaires mâture (emprise 20m) | 0 | 0 | F.CFA | |
| | | Droit de passage et restrictions | 1 | 5 000 | F.CFA | |
| | | Indemnisation fixe par pylônes | 0 | 0 | F.CFA | |
| | | Nombre d'arbres forestiers | 0 | | | |

PAR LIGNES SENEGAL:

Budget détaillé d'indemnisation des biens des PAP

| | | | | | | |
|---|---|---|---|---|---|---|
| | | | **Total PAP** | | **126 293** | **F.CFA** | |
| **Kaf** | **SE_L1a_BirTam_Kaf_0143_0009**<br>Sexe: Masculin | | Vulnérabilité de genre (femmes de 16 ans et plus) | 3 | 45 000 | F.CFA | |
| | | | Vulnérabilité économique | 1 | 25 000 | F.CFA | |
| | | | Vulnérabilité sociale | 1 | 25 000 | F.CFA | |
| | | | Vulnérabilité physique | 0 | 0 | F.CFA | |
| | | | *Nb d'épouse(s) exploitante(s) agricole(s)* | *2* | | | |
| | | **SE_L1a_BirTam_Kaf_0012_143** | Cultures | 1,50 | 381 866 | F.CFA | arachide, mil |
| | | | Travail du sol | 1,50 | 59 901 | F.CFA | |
| | | | Arbres productifs (emprise 20m) | 0 | 0 | F.CFA | |
| | | | Arbres forestiers utilitaires mâture (emprise 20m) | 2 | 40 000 | F.CFA | Cordyla Pinnata( 2) |
| | | | Droit de passage et restrictions | 1 | 5 000 | F.CFA | |
| | | | Indemnisation fixe par pylônes | 0 | 0 | F.CFA | |
| | | | Nombre d'arbres forestiers | 0 | | | |
| | | | **Total PAP** | | **581 767** | **F.CFA** | |
| **Kaf** | **SE_L1a_BirTam_Kaf_0143_0010**<br>Sexe: Masculin<br>vulnérabilité éducationnelle | | Vulnérabilité de genre (femmes de 16 ans et plus) | 4 | 60 000 | F.CFA | |
| | | | Vulnérabilité économique | 1 | 25 000 | F.CFA | |
| | | | Vulnérabilité sociale | 1 | 25 000 | F.CFA | |
| | | | Vulnérabilité physique | 0 | 0 | F.CFA | |
| | | | *Nb d'épouse(s) exploitante(s) agricole(s)* | *3* | | | |
| | | **SE_L1a_BirTam_Kaf_0013_143** | Cultures | 1,68 | 722 495 | F.CFA | arachide, mais, sorgho |
| | | | Travail du sol | 1,68 | 67 209 | F.CFA | |
| | | | Arbres productifs (emprise 20m) | 0 | 0 | F.CFA | |

| | | | | | | |
|---|---|---|---|---|---|---|
| | | | Arbres forestiers utilitaires mâture (emprise 20m) | 2 | 40 000 | F.CFA | Eucalyptus Camldulensis( 2) |
| | | | Droit de passage et restrictions | 1 | 5 000 | F.CFA | |
| | | | Indemnisation fixe par pylônes | 0 | 0 | F.CFA | |
| | | | Nombre d'arbres forestiers | 0 | | | |
| | | | **Total PAP** | | **944 704** | **F.CFA** | |
| **Kaf** | **SE_L1a_BirTam_Kaf_0143_0011**<br>Sexe: Masculin<br>vulnérabilité éducationnelle | | Vulnérabilité de genre (femmes de 16 ans et plus) | 2 | 30 000 | F.CFA | |
| | | | Vulnérabilité économique | 1 | 25 000 | F.CFA | |
| | | | Vulnérabilité sociale | 1 | 25 000 | F.CFA | |
| | | | Vulnérabilité physique | 0 | 0 | F.CFA | |
| | | | *Nb d'épouse(s) exploitante(s) agricole(s)* | *0* | | | |
| | | **SE_L1a_BirTam_Kaf_0014_143** | Cultures | 1,85 | 797 607 | F.CFA | arachide, mais, sorgho |
| | | | Travail du sol | 1,85 | 74 196 | F.CFA | |
| | | | Arbres productifs (emprise 20m) | 0 | 0 | F.CFA | |
| | | | Arbres forestiers utilitaires mâture (emprise 20m) | 0 | 0 | F.CFA | |
| | | | Droit de passage et restrictions | 1 | 5 000 | F.CFA | |
| | | | Indemnisation fixe par pylônes | 64 | 20 000 | F.CFA | |
| | | | Nombre d'arbres forestiers | 0 | | | |
| | | | **Total PAP** | | **976 803** | **F.CFA** | |
| **Kaf** | **SE_L1a_BirTam_Kaf_0143_0012**<br>Sexe: Masculin<br>vulnérabilité éducationnelle | | Vulnérabilité de genre (femmes de 16 ans et plus) | 2 | 30 000 | F.CFA | |
| | | | Vulnérabilité économique | 1 | 25 000 | F.CFA | |
| | | | Vulnérabilité sociale | 1 | 25 000 | F.CFA | |
| | | | Vulnérabilité physique | 0 | 0 | F.CFA | |
| | | | *Nb d'épouse(s) exploitante(s) agricole(s)* | *1* | | | |

| | | | | | | |
|---|---|---|---|---|---|---|
| | | **SE_L1a_BirTam_Kaf_0015_143** | Cultures | 0,28 | 149 589 | F.CFA | sorgho |
| | | | Travail du sol | 0,28 | 11 290 | F.CFA | |
| | | | Arbres productifs (emprise 20m) | 0 | 0 | F.CFA | |
| | | | Arbres forestiers utilitaires mâture (emprise 20m) | 0 | 0 | F.CFA | |
| | | | Droit de passage et restrictions | 1 | 5 000 | F.CFA | |
| | | | Indemnisation fixe par pylônes | 64 | 20 000 | F.CFA | |
| | | | Nombre d'arbres forestiers | 0 | | | |
| | | | **Total PAP** | | **265 879** | **F.CFA** | |
| **Kaf** | **SE_L1a_BirTam_Kaf_0143_0013**<br>Sexe: Masculin<br>vulnérabilité éducationnelle | | Vulnérabilité de genre (femmes de 16 ans et plus) | 3 | 45 000 | F.CFA | |
| | | | Vulnérabilité économique | 1 | 25 000 | F.CFA | |
| | | | Vulnérabilité sociale | 1 | 25 000 | F.CFA | |
| | | | Vulnérabilité physique | 0 | 0 | F.CFA | |
| | | | *Nb d'épouse(s) exploitante(s) agricole(s)* | *1* | | | |
| | | **SE_L1a_BirTam_Kaf_0017_143** | Cultures | 0,87 | 222 081 | F.CFA | mil, arachide |
| | | | Travail du sol | 0,87 | 34 836 | F.CFA | |
| | | | Arbres productifs (emprise 20m) | 0 | 0 | F.CFA | |
| | | | Arbres forestiers utilitaires mâture (emprise 20m) | 0 | 0 | F.CFA | |
| | | | Droit de passage et restrictions | 1 | 5 000 | F.CFA | |
| | | | Indemnisation fixe par pylônes | 64 | 20 000 | F.CFA | |
| | | | Nombre d'arbres forestiers | 0 | | | |
| | | | **Total PAP** | | **376 917** | **F.CFA** | |
| **Kaf** | **SE_L1a_BirTam_Kaf_0143_0014**<br>Sexe: Masculin<br>vulnérabilité éducationnelle | | Vulnérabilité de genre (femmes de 16 ans et plus) | 3 | 45 000 | F.CFA | |
| | | | Vulnérabilité économique | 1 | 25 000 | F.CFA | |
| | | | Vulnérabilité sociale | 1 | 25 000 | F.CFA | |
| | | | Vulnérabilité physique | 0 | 0 | F.CFA | |
| | | | *Nb d'épouse(s) exploitante(s) agricole(s)* | *0* | | | |

| | | | | | | |
|---|---|---|---|---|---|---|
| | | **SE_L1a_BirTam_Kaf_0018_143** | Cultures | 0,38 | 101 628 | F.CFA | arachide |
| | | | Travail du sol | 0,38 | 15 056 | F.CFA | |
| | | | Arbres productifs (emprise 20m) | 0 | 0 | F.CFA | |
| | | | Arbres forestiers utilitaires mâture (emprise 20m) | 0 | 0 | F.CFA | |
| | | | Droit de passage et restrictions | 1 | 5 000 | F.CFA | |
| | | | Indemnisation fixe par pylônes | 0 | 0 | F.CFA | |
| | | | Nombre d'arbres forestiers | 0 | | | |
| | | | **Total PAP** | | **216 685** | **F.CFA** | |
| **Kaf** | **SE_L1a_BirTam_Kaf_0143_0015**<br>Sexe: Masculin<br>vulnérabilité éducationnelle | | Vulnérabilité de genre (femmes de 16 ans et plus) | 3 | 45 000 | F.CFA | |
| | | | Vulnérabilité économique | 1 | 25 000 | F.CFA | |
| | | | Vulnérabilité sociale | 1 | 25 000 | F.CFA | |
| | | | Vulnérabilité physique | 0 | 0 | F.CFA | |
| | | | *Nb d'épouse(s) exploitante(s) agricole(s)* | *0* | | | |
| | | **SE_L1a_BirTam_Kaf_0019_143** | Cultures | 3,62 | 976 050 | F.CFA | arachide |
| | | | Travail du sol | 3,62 | 144 600 | F.CFA | |
| | | | Arbres productifs (emprise 20m) | 0 | 0 | F.CFA | |
| | | | Arbres forestiers utilitaires mâture (emprise 20m) | 1 | 20 000 | F.CFA | Cordyla Pinnata( 1) |
| | | | Droit de passage et restrictions | 1 | 5 000 | F.CFA | |
| | | | Indemnisation fixe par pylônes | 128 | 40 000 | F.CFA | |
| | | | Nombre d'arbres forestiers | 14 | | | |
| | | | **Total PAP** | | **1 280 650** | **F.CFA** | |
| **Kaf** | **SE_L1a_BirTam_Kaf_0143_0016**<br>Sexe: Masculin<br>vulnérabilité éducationnelle | | Vulnérabilité de genre (femmes de 16 ans et plus) | 4 | 60 000 | F.CFA | |
| | | | Vulnérabilité économique | 1 | 25 000 | F.CFA | |
| | | | Vulnérabilité sociale | 1 | 25 000 | F.CFA | |
| | | | Vulnérabilité physique | 0 | 0 | F.CFA | |
| | | | *Nb d'épouse(s) exploitante(s) agricole(s)* | *3* | | | |

| | | | | | | |
|---|---|---|---|---|---|---|
| | | **SE_L1a_BirTam_Kaf_0020_143** | Cultures | 1,49 | 356 640 | F.CFA | mil |
| | | | Travail du sol | 1,49 | 59 440 | F.CFA | |
| | | | Arbres productifs (emprise 20m) | 0 | 0 | F.CFA | |
| | | | Arbres forestiers utilitaires mâture (emprise 20m) | 2 | 30 000 | F.CFA | Adansonia Digitata( 1), Cordyla Pinnata( 1) |
| | | | Droit de passage et restrictions | 1 | 5 000 | F.CFA | |
| | | | Indemnisation fixe par pylônes | 64 | 20 000 | F.CFA | |
| | | | Nombre d'arbres forestiers | 0 | | | |
| | | | **Total PAP** | | **581 080** | **F.CFA** | |
| **Kaf** | **SE_L1a_BirTam_Kaf_0143_0017**<br>Sexe: Masculin<br>vulnérabilité éducationnelle | | Vulnérabilité de genre (femmes de 16 ans et plus) | 3 | 45 000 | F.CFA | |
| | | | Vulnérabilité économique | 1 | 25 000 | F.CFA | |
| | | | Vulnérabilité sociale | 1 | 25 000 | F.CFA | |
| | | | Vulnérabilité physique | 0 | 0 | F.CFA | |
| | | | *Nb d'épouse(s) exploitante(s) agricole(s)* | *2* | | | |
| | | **SE_L1a_BirTam_Kaf_0021_143** | Cultures | 0,03 | 7 320 | F.CFA | mil |
| | | | Travail du sol | 0,03 | 1 220 | F.CFA | |
| | | | Arbres productifs (emprise 20m) | 0 | 0 | F.CFA | |
| | | | Arbres forestiers utilitaires mâture (emprise 20m) | 1 | 10 000 | F.CFA | Adansonia Digitata( 1) |
| | | | Droit de passage et restrictions | 1 | 5 000 | F.CFA | |
| | | | Indemnisation fixe par pylônes | 0 | 0 | F.CFA | |
| | | | Nombre d'arbres forestiers | 0 | | | |
| | | **SE_L1a_BirTam_Kaf_0010_137_R1** | Cultures | 1,01 | 271 620 | F.CFA | arachide |

| | | | | | | |
|---|---|---|---|---|---|---|
| | | | Travail du sol | 1,01 | 40 240 | F.CFA |
| | | | Arbres productifs (emprise 20m) | 0 | 0 | F.CFA |
| | | | Arbres forestiers utilitaires mâture (emprise 20m) | 0 | 0 | F.CFA |
| | | | Droit de passage et restrictions | 1 | 5 000 | F.CFA |
| | | | Indemnisation fixe par pylônes | 0 | 0 | F.CFA |
| | | | Nombre d'arbres forestiers | 50 | | |
| | | | **Total PAP** | | **435 400** | **F.CFA** |
| **Kaf** | **SE_L1a_BirTam_Kaf_0143_0018**<br>Sexe: Masculin<br>vulnérabilité éducationnelle | | Vulnérabilité de genre (femmes de 16 ans et plus) | 4 | 60 000 | F.CFA |
| | | | Vulnérabilité économique | 1 | 25 000 | F.CFA |
| | | | Vulnérabilité sociale | 1 | 25 000 | F.CFA |
| | | | Vulnérabilité physique | 0 | 0 | F.CFA |
| | | | *Nb d'épouse(s) exploitante(s) agricole(s)* | *0* | | |
| | | **SE_L1a_BirTam_Kaf_0022_143** | Cultures | 0,55 | 149 155 | F.CFA | arachide |
| | | | Travail du sol | 0,55 | 22 097 | F.CFA | |
| | | | Arbres productifs (emprise 20m) | 0 | 0 | F.CFA | |
| | | | Arbres forestiers utilitaires mâture (emprise 20m) | 1 | 20 000 | F.CFA | Cordyla Pinnata( 1) |
| | | | Droit de passage et restrictions | 1 | 5 000 | F.CFA | |
| | | | Indemnisation fixe par pylônes | 0 | 0 | F.CFA | |
| | | | Nombre d'arbres forestiers | 0 | | | |
| | | | **Total PAP** | | **306 252** | **F.CFA** | |
| **Kaf** | **SE_L1a_BirTam_Kaf_0143_0019**<br>Sexe: Masculin<br>vulnérabilité éducationnelle | | Vulnérabilité de genre (femmes de 16 ans et plus) | 5 | 75 000 | F.CFA |
| | | | Vulnérabilité économique | 1 | 25 000 | F.CFA |
| | | | Vulnérabilité sociale | 1 | 25 000 | F.CFA |
| | | | Vulnérabilité physique | 0 | 0 | F.CFA |
| | | | *Nb d'épouse(s) exploitante(s) agricole(s)* | *0* | | |

| | | | | | | | |
|---|---|---|---|---|---|---|---|
| | | **SE_L1a_BirTam_Kaf_0023_143** | Cultures | 0,94 | 226 363 | F.CFA | mil |
| | | | Travail du sol | 0,94 | 37 727 | F.CFA | |
| | | | Arbres productifs (emprise 20m) | 0 | 0 | F.CFA | |
| | | | Arbres forestiers utilitaires mâture (emprise 20m) | 0 | 0 | F.CFA | |
| | | | Droit de passage et restrictions | 1 | 5 000 | F.CFA | |
| | | | Indemnisation fixe par pylônes | 0 | 0 | F.CFA | |
| | | | Nombre d'arbres forestiers | 1 | | | |
| | | | **Total PAP** | | **394 090** | **F.CFA** | |
| **Kaf** | **SE_L1a_BirTam_Kaf_0143_0020**<br>Sexe: Masculin<br>vulnérabilité éducationnelle | | Vulnérabilité de genre (femmes de 16 ans et plus) | 2 | 30 000 | F.CFA | |
| | | | Vulnérabilité économique | 1 | 25 000 | F.CFA | |
| | | | Vulnérabilité sociale | 1 | 25 000 | F.CFA | |
| | | | Vulnérabilité physique | 0 | 0 | F.CFA | |
| | | | *Nb d'épouse(s) exploitante(s) agricole(s)* | *0* | | | |
| | | **SE_L1a_BirTam_Kaf_0024_143** | Cultures | 0,39 | 106 102 | F.CFA | arachide |
| | | | Travail du sol | 0,39 | 15 719 | F.CFA | |
| | | | Arbres productifs (emprise 20m) | 0 | 0 | F.CFA | |
| | | | Arbres forestiers utilitaires mâture (emprise 20m) | 0 | 0 | F.CFA | |
| | | | Droit de passage et restrictions | 1 | 5 000 | F.CFA | |
| | | | Indemnisation fixe par pylônes | 0 | 0 | F.CFA | |
| | | | Nombre d'arbres forestiers | 0 | | | |
| | | | **Total PAP** | | **206 820** | **F.CFA** | |
| **Kaf** | **SE_L1a_BirTam_Kaf_0143_0021**<br>Sexe: Masculin | | Vulnérabilité de genre (femmes de 16 ans et plus) | 3 | 45 000 | F.CFA | |
| | | | Vulnérabilité économique | 1 | 25 000 | F.CFA | |
| | | | Vulnérabilité sociale | 1 | 25 000 | F.CFA | |
| | | | Vulnérabilité physique | 0 | 0 | F.CFA | |
| | | | *Nb d'épouse(s) exploitante(s) agricole(s)* | *0* | | | |

| | | | | | | |
|---|---|---|---|---|---|---|
| | | **SE_L1a_BirTam_Kaf_0025_143** | Cultures | 0,93 | 372 422 | F.CFA | arachide, sorgho |
| | | | Travail du sol | 0,93 | 37 242 | F.CFA | |
| | | | Arbres productifs (emprise 20m) | 0 | 0 | F.CFA | |
| | | | Arbres forestiers utilitaires mâture (emprise 20m) | 1 | 20 000 | F.CFA | Cordyla Pinnata( 1) |
| | | | Droit de passage et restrictions | 1 | 5 000 | F.CFA | |
| | | | Indemnisation fixe par pylônes | 0 | 0 | F.CFA | |
| | | | Nombre d'arbres forestiers | 0 | | | |
| | | | **Total PAP** | | **529 664** | **F.CFA** | |
| **Kaf** | **SE_L1a_BirTam_Kaf_0143_0022** | | Vulnérabilité de genre (femmes de 16 ans et plus) | 2 | 30 000 | F.CFA | |
| | Sexe: Masculin | | Vulnérabilité économique | 1 | 25 000 | F.CFA | |
| | vulnérabilité éducationnelle | | Vulnérabilité sociale | 1 | 25 000 | F.CFA | |
| | | | Vulnérabilité physique | 0 | 0 | F.CFA | |
| | | | *Nb d'épouse(s) exploitante(s) agricole(s)* | *2* | | | |
| | | **SE_L1a_BirTam_Kaf_0026_143** | Cultures | 0,18 | 47 785 | F.CFA | arachide |
| | | | Travail du sol | 0,18 | 7 079 | F.CFA | |
| | | | Arbres productifs (emprise 20m) | 0 | 0 | F.CFA | |
| | | | Arbres forestiers utilitaires mâture (emprise 20m) | 1 | 20 000 | F.CFA | Cordyla Pinnata( 1) |
| | | | Droit de passage et restrictions | 1 | 5 000 | F.CFA | |
| | | | Indemnisation fixe par pylônes | 0 | 0 | F.CFA | |
| | | | Nombre d'arbres forestiers | 0 | | | |
| | | | **Total PAP** | | **159 864** | **F.CFA** | |
| **Kaf** | **SE_L1a_BirTam_Kaf_0143_0023** | | Vulnérabilité de genre (femmes de 16 ans et plus) | 1 | 15 000 | F.CFA | |
| | Sexe: Masculin | | Vulnérabilité économique | 1 | 25 000 | F.CFA | |
| | vulnérabilité éducationnelle | | Vulnérabilité sociale | 1 | 25 000 | F.CFA | |
| | | | Vulnérabilité physique | 0 | 0 | F.CFA | |

| | | | | | | |
|---|---|---|---|---|---|---|
| | | *Nb d'épouse(s) exploitante(s) agricole(s)* | *0* | | | |
| | | | | | | |
| | **SE_L1a_BirTam_Kaf_0027_143** | Cultures | 0,44 | 233 641 | F.CFA | sorgho |
| | | Travail du sol | 0,44 | 17 633 | F.CFA | |
| | | Arbres productifs (emprise 20m) | 0 | 0 | F.CFA | |
| | | Arbres forestiers utilitaires mâture (emprise 20m) | 0 | 0 | F.CFA | |
| | | Droit de passage et restrictions | 1 | 5 000 | F.CFA | |
| | | Indemnisation fixe par pylônes | 0 | 0 | F.CFA | |
| | | Nombre d'arbres forestiers | 0 | | | |
| | | | | | | |
| | | **Total PAP** | | **321 275** | **F.CFA** | |
| | | | | | | |
| **Kaf** | **SE_L1a_BirTam_Kaf_0143_0024**<br>Sexe: Masculin<br>vulnérabilité éducationnelle | Vulnérabilité de genre (femmes de 16 ans et plus) | 2 | 30 000 | F.CFA | |
| | | Vulnérabilité économique | 1 | 25 000 | F.CFA | |
| | | Vulnérabilité sociale | 1 | 25 000 | F.CFA | |
| | | Vulnérabilité physique | 0 | 0 | F.CFA | |
| | | *Nb d'épouse(s) exploitante(s) agricole(s)* | *1* | | | |
| | | | | | | |
| | **SE_L1a_BirTam_Kaf_0028_143** | Cultures | 0,63 | 169 742 | F.CFA | arachide |
| | | Travail du sol | 0,63 | 25 147 | F.CFA | |
| | | Arbres productifs (emprise 20m) | 0 | 0 | F.CFA | |
| | | Arbres forestiers utilitaires mâture (emprise 20m) | 0 | 0 | F.CFA | |
| | | Droit de passage et restrictions | 1 | 5 000 | F.CFA | |
| | | Indemnisation fixe par pylônes | 0 | 0 | F.CFA | |
| | | Nombre d'arbres forestiers | 0 | | | |
| | | | | | | |
| | | **Total PAP** | | **279 889** | **F.CFA** | |
| | | | | | | |
| **Kaf** | **SE_L1a_BirTam_Kaf_0143_0025**<br>Sexe: Masculin<br>vulnérabilité éducationnelle | Vulnérabilité de genre (femmes de 16 ans et plus) | 2 | 30 000 | F.CFA | |
| | | Vulnérabilité économique | 1 | 25 000 | F.CFA | |
| | | Vulnérabilité sociale | 1 | 25 000 | F.CFA | |
| | | Vulnérabilité physique | 0 | 0 | F.CFA | |

| | | | | | | |
|---|---|---|---|---|---|---|
| | | *Nb d'épouse(s) exploitante(s) agricole(s)* | *0* | | | |
| | | | | | | |
| | **SE_L1a_BirTam_Kaf_0031_143** | Cultures | 0,69 | 187 330 | F.CFA | arachide |
| | | Travail du sol | 0,69 | 27 753 | F.CFA | |
| | | Arbres productifs (emprise 20m) | 0 | 0 | F.CFA | |
| | | Arbres forestiers utilitaires mâture (emprise 20m) | 0 | 0 | F.CFA | |
| | | Droit de passage et restrictions | 1 | 5 000 | F.CFA | |
| | | Indemnisation fixe par pylônes | 0 | 0 | F.CFA | |
| | | Nombre d'arbres forestiers | 0 | | | |
| | | | | | | |
| | | **Total PAP** | | **300 083** | **F.CFA** | |
| | | | | | | |
| **Kaf** | **SE_L1a_BirTam_Kaf_0143_0026**<br>Sexe: Masculin<br>vulnérabilité éducationnelle | Vulnérabilité de genre (femmes de 16 ans et plus) | 8 | 120 000 | F.CFA | |
| | | Vulnérabilité économique | 1 | 25 000 | F.CFA | |
| | | Vulnérabilité sociale | 1 | 25 000 | F.CFA | |
| | | Vulnérabilité physique | 0 | 0 | F.CFA | |
| | | *Nb d'épouse(s) exploitante(s) agricole(s)* | *2* | | | |
| | | | | | | |
| | **SE_L1a_BirTam_Kaf_0032_143** | Cultures | 0,65 | 156 224 | F.CFA | mil |
| | | Travail du sol | 0,65 | 26 037 | F.CFA | |
| | | Arbres productifs (emprise 20m) | 0 | 0 | F.CFA | |
| | | Arbres forestiers utilitaires mâture (emprise 20m) | 0 | 0 | F.CFA | |
| | | Droit de passage et restrictions | 1 | 5 000 | F.CFA | |
| | | Indemnisation fixe par pylônes | 0 | 0 | F.CFA | |
| | | Nombre d'arbres forestiers | 0 | | | |
| | | | | | | |
| | **SE_L1a_BirTam_Kaf_0033_143** | Cultures | 0,70 | 187 786 | F.CFA | arachide |
| | | Travail du sol | 0,70 | 27 820 | F.CFA | |
| | | Arbres productifs (emprise 20m) | 0 | 0 | F.CFA | |
| | | Arbres forestiers utilitaires mâture (emprise 20m) | 0 | 0 | F.CFA | |
| | | Droit de passage et restrictions | 1 | 5 000 | F.CFA | |

| | | | | | | |
|---|---|---|---|---|---|---|
| | | | Indemnisation fixe par pylônes | 0 | 0 | F.CFA |
| | | | Nombre d'arbres forestiers | 0 | | |
| | | | **Total PAP** | | **577 867** | **F.CFA** |
| **Kaf** | **SE_L1a_BirTam_Kaf_0143_0027**<br>Sexe: Masculin<br>vulnérabilité éducationnelle | | Vulnérabilité de genre (femmes de 16 ans et plus) | 1 | 15 000 | F.CFA |
| | | | Vulnérabilité économique | 1 | 25 000 | F.CFA |
| | | | Vulnérabilité sociale | 1 | 25 000 | F.CFA |
| | | | Vulnérabilité physique | 0 | 0 | F.CFA |
| | | | *Nb d'épouse(s) exploitante(s) agricole(s)* | *0* | | |
| | | **SE_L1a_BirTam_Kaf_0034_143** | Cultures | 0,12 | 31 103 | F.CFA arachide |
| | | | Travail du sol | 0,12 | 4 608 | F.CFA |
| | | | Arbres productifs (emprise 20m) | 0 | 0 | F.CFA |
| | | | Arbres forestiers utilitaires mâture (emprise 20m) | 0 | 0 | F.CFA |
| | | | Droit de passage et restrictions | 1 | 5 000 | F.CFA |
| | | | Indemnisation fixe par pylônes | 0 | 0 | F.CFA |
| | | | Nombre d'arbres forestiers | 0 | | |
| | | | **Total PAP** | | **105 711** | **F.CFA** |
| **Kaf** | **SE_L1a_BirTam_Kaf_0143_0028**<br>Sexe: Masculin<br>vulnérabilité éducationnelle | | Vulnérabilité de genre (femmes de 16 ans et plus) | 5 | 75 000 | F.CFA |
| | | | Vulnérabilité économique | 1 | 25 000 | F.CFA |
| | | | Vulnérabilité sociale | 1 | 25 000 | F.CFA |
| | | | Vulnérabilité physique | 0 | 0 | F.CFA |
| | | | *Nb d'épouse(s) exploitante(s) agricole(s)* | *2* | | |
| | | **SE_L1a_BirTam_Kaf_0035_143** | Cultures | 0,57 | 136 429 | F.CFA mil |
| | | | Travail du sol | 0,57 | 22 738 | F.CFA |
| | | | Arbres productifs (emprise 20m) | 0 | 0 | F.CFA |
| | | | Arbres forestiers utilitaires mâture (emprise 20m) | 0 | 0 | F.CFA |
| | | | Droit de passage et restrictions | 1 | 5 000 | F.CFA |

| | | | | | | |
|---|---|---|---|---|---|---|
| | | | Indemnisation fixe par pylônes | 64 | 20 000 | F.CFA | |
| | | | Nombre d'arbres forestiers | 0 | | | |
| | | | **Total PAP** | | **309 168** | **F.CFA** | |
| **Kaf** | **SE_L1a_BirTam_Kaf_0143_0029**<br>Sexe: Masculin<br>vulnérabilité éducationnelle | | Vulnérabilité de genre (femmes de 16 ans et plus) | 4 | 60 000 | F.CFA | |
| | | | Vulnérabilité économique | 1 | 25 000 | F.CFA | |
| | | | Vulnérabilité sociale | 1 | 25 000 | F.CFA | |
| | | | Vulnérabilité physique | 0 | 0 | F.CFA | |
| | | | *Nb d'épouse(s) exploitante(s) agricole(s)* | *3* | | | |
| | | **SE_L1a_BirTam_Kaf_0036_143** | Cultures | 0,07 | 18 460 | F.CFA | arachide |
| | | | Travail du sol | 0,07 | 2 735 | F.CFA | |
| | | | Arbres productifs (emprise 20m) | 0 | 0 | F.CFA | |
| | | | Arbres forestiers utilitaires mâture (emprise 20m) | 0 | 0 | F.CFA | |
| | | | Droit de passage et restrictions | 1 | 5 000 | F.CFA | |
| | | | Indemnisation fixe par pylônes | 0 | 0 | F.CFA | |
| | | | Nombre d'arbres forestiers | 0 | | | |
| | | | **Total PAP** | | **136 195** | **F.CFA** | |
| **Kaf** | **SE_L1a_BirTam_Kaf_0143_0030**<br>Sexe: Masculin<br>vulnérabilité éducationnelle | | Vulnérabilité de genre (femmes de 16 ans et plus) | 2 | 30 000 | F.CFA | |
| | | | Vulnérabilité économique | 1 | 25 000 | F.CFA | |
| | | | Vulnérabilité sociale | 1 | 25 000 | F.CFA | |
| | | | Vulnérabilité physique | 0 | 0 | F.CFA | |
| | | | *Nb d'épouse(s) exploitante(s) agricole(s)* | *1* | | | |
| | | **SE_L1a_BirTam_Kaf_0037_143** | Cultures | 0,74 | 390 536 | F.CFA | sorgho |
| | | | Travail du sol | 0,74 | 29 474 | F.CFA | |
| | | | Arbres productifs (emprise 20m) | 0 | 0 | F.CFA | |
| | | | Arbres forestiers utilitaires mâture (emprise 20m) | 2 | 40 000 | F.CFA | Cordyla Pinnata( 2) |

| | | | | | | | |
|---|---|---|---|---|---|---|---|
| | | | Droit de passage et restrictions | 1 | 5 000 | F.CFA | |
| | | | Indemnisation fixe par pylônes | 0 | 0 | F.CFA | |
| | | | Nombre d'arbres forestiers | 0 | | | |
| | | **SE_L1a_BirTam_Kaf_0038_143** | Cultures | 0,19 | 90 914 | F.CFA | mais |
| | | | Travail du sol | 0,19 | 7 422 | F.CFA | |
| | | | Arbres productifs (emprise 20m) | 0 | 0 | F.CFA | |
| | | | Arbres forestiers utilitaires mâture (emprise 20m) | 1 | 20 000 | F.CFA | Cordyla Pinnata( 1) |
| | | | Droit de passage et restrictions | 1 | 5 000 | F.CFA | |
| | | | Indemnisation fixe par pylônes | 0 | 0 | F.CFA | |
| | | | Nombre d'arbres forestiers | 0 | | | |
| | | **SE_L1a_BirTam_Kaf_0039_143** | Cultures | 0,00 | 0 | F.CFA | |
| | | | Travail du sol | 0,00 | 0 | F.CFA | |
| | | | Arbres productifs (emprise 20m) | 4 | 2 000 | F.CFA | Manguier Non Greffé( 4-J) |
| | | | Arbres forestiers utilitaires mâture (emprise 20m) | 0 | 0 | F.CFA | |
| | | | Droit de passage et restrictions | 1 | 5 000 | F.CFA | |
| | | | Indemnisation fixe par pylônes | 0 | 0 | F.CFA | |
| | | | Nombre d'arbres forestiers | 2 | | | |
| | | | **Total PAP** | | **675 346** | **F.CFA** | |
| **Kaf** | **SE_L1a_BirTam_Kaf_0143_0031**<br>Sexe: Masculin<br>vulnérabilité éducationnelle | | Vulnérabilité de genre (femmes de 16 ans et plus) | 3 | 45 000 | F.CFA | |
| | | | Vulnérabilité économique | 1 | 25 000 | F.CFA | |
| | | | Vulnérabilité sociale | 1 | 25 000 | F.CFA | |
| | | | Vulnérabilité physique | 0 | 0 | F.CFA | |
| | | | *Nb d'épouse(s) exploitante(s) agricole(s)* | *2* | | | |
| | | **SE_L1a_BirTam_Kaf_0040_143** | Cultures | 0,28 | 135 438 | F.CFA | mais |

PAR LIGNES SENEGAL:

Budget détaillé d'indemnisation des biens des PAP

| | | | | | | |
|---|---|---|---|---|---|---|
| | | Travail du sol | 0,28 | 11 056 | F.CFA | |
| | | Arbres productifs (emprise 20m) | 0 | 0 | F.CFA | |
| | | Arbres forestiers utilitaires mâture (emprise 20m) | 1 | 7 500 | F.CFA | Azadirachta Indica( 1) |
| | | Droit de passage et restrictions | 1 | 5 000 | F.CFA | |
| | | Indemnisation fixe par pylônes | 0 | 0 | F.CFA | |
| | | Nombre d'arbres forestiers | 0 | | | |
| | **SE_L1a_BirTam_Kaf_0042_143** | Cultures | 0,03 | 18 060 | F.CFA | riz |
| | | Travail du sol | 0,03 | 1 032 | F.CFA | |
| | | Arbres productifs (emprise 20m) | 0 | 0 | F.CFA | |
| | | Arbres forestiers utilitaires mâture (emprise 20m) | 4 | 80 000 | F.CFA | Cordyla Pinnata( 4) |
| | | Droit de passage et restrictions | 1 | 5 000 | F.CFA | |
| | | Indemnisation fixe par pylônes | 0 | 0 | F.CFA | |
| | | Nombre d'arbres forestiers | 68 | | | |
| | | **Total PAP** | | **358 086** | **F.CFA** | |
| **Kaf** | **SE_L1a_BirTam_Kaf_0143_0032**<br>Sexe: Masculin<br>vulnérabilité éducationnelle | Vulnérabilité de genre (femmes de 16 ans et plus) | 3 | 45 000 | F.CFA | |
| | | Vulnérabilité économique | 1 | 25 000 | F.CFA | |
| | | Vulnérabilité sociale | 1 | 25 000 | F.CFA | |
| | | Vulnérabilité physique | 0 | 0 | F.CFA | |
| | | *Nb d'épouse(s) exploitante(s) agricole(s)* | *2* | | | |
| | **SE_L1a_BirTam_Kaf_0041_143** | Cultures | 0,23 | 253 935 | F.CFA | maraichage, mil |
| | | Travail du sol | 0,23 | 9 069 | F.CFA | |

| | | | | | | | |
|---|---|---|---|---|---|---|---|
| | | | Arbres productifs (emprise 20m) | 16 | 363 250 | F.CFA | Anacardium Occidentale( 1-M), Papayer( 4-A), Manguier Non Greffé( 1-J), Citrus Xlimon( 1-J), Annona Muricata( 1-J), Bananier( 5-A), Goyavier( 3-A) |
| | | | Arbres forestiers utilitaires mâture (emprise 20m) | 0 | 0 | F.CFA | |
| | | | Droit de passage et restrictions | 1 | 5 000 | F.CFA | |
| | | | Indemnisation fixe par pylônes | 0 | 0 | F.CFA | |
| | | | Nombre d'arbres forestiers | 25 | | | |
| | | | **Total PAP** | | **726 254** | **F.CFA** | |
| **Kaf** | **SE_L1a_BirTam_Kaf_0143_0033**<br>Sexe: Masculin<br>vulnérabilité éducationnelle | | Vulnérabilité de genre (femmes de 16 ans et plus) | 3 | 45 000 | F.CFA | |
| | | | Vulnérabilité économique | 1 | 25 000 | F.CFA | |
| | | | Vulnérabilité sociale | 1 | 25 000 | F.CFA | |
| | | | Vulnérabilité physique | 0 | 0 | F.CFA | |
| | | | *Nb d'épouse(s) exploitante(s) agricole(s)* | *3* | | | |
| | | **SE_L1a_BirTam_Kaf_0043_143** | Cultures | 1,40 | 334 850 | F.CFA | mil |
| | | | Travail du sol | 1,40 | 55 808 | F.CFA | |
| | | | Arbres productifs (emprise 20m) | 0 | 0 | F.CFA | |

| | | | | | | |
|---|---|---|---|---|---|---|
| | | | Arbres forestiers utilitaires mâture (emprise 20m) | 3 | 60 000 | F.CFA | Cordyla Pinnata( 3) |
| | | | Droit de passage et restrictions | 1 | 5 000 | F.CFA | |
| | | | Indemnisation fixe par pylônes | 64 | 20 000 | F.CFA | |
| | | | Nombre d'arbres forestiers | 2 | | | |
| | | | **Total PAP** | | **570 659** | **F.CFA** | |
| **Kaf** | **SE_L1a_BirTam_Kaf_0143_0034**<br>Sexe: Masculin<br>vulnérabilité éducationnelle | | Vulnérabilité de genre (femmes de 16 ans et plus) | 2 | 30 000 | F.CFA | |
| | | | Vulnérabilité économique | 1 | 25 000 | F.CFA | |
| | | | Vulnérabilité sociale | 1 | 25 000 | F.CFA | |
| | | | Vulnérabilité physique | 0 | 0 | F.CFA | |
| | | | *Nb d'épouse(s) exploitante(s) agricole(s)* | *1* | | | |
| | | **SE_L1a_BirTam_Kaf_0044_143** | Cultures | 0,32 | 85 137 | F.CFA | arachide |
| | | | Travail du sol | 0,32 | 12 613 | F.CFA | |
| | | | Arbres productifs (emprise 20m) | 0 | 0 | F.CFA | |
| | | | Arbres forestiers utilitaires mâture (emprise 20m) | 0 | 0 | F.CFA | |
| | | | Droit de passage et restrictions | 1 | 5 000 | F.CFA | |
| | | | Indemnisation fixe par pylônes | 0 | 0 | F.CFA | |
| | | | Nombre d'arbres forestiers | 0 | | | |
| | | | **Total PAP** | | **182 750** | **F.CFA** | |
| **Kaf** | **SE_L1a_BirTam_Kaf_0143_0035**<br>Sexe: Masculin<br>vulnérabilité éducationnelle | | Vulnérabilité de genre (femmes de 16 ans et plus) | 2 | 30 000 | F.CFA | |
| | | | Vulnérabilité économique | 1 | 25 000 | F.CFA | |
| | | | Vulnérabilité sociale | 1 | 25 000 | F.CFA | |
| | | | Vulnérabilité physique | 0 | 0 | F.CFA | |
| | | | *Nb d'épouse(s) exploitante(s) agricole(s)* | *1* | | | |
| | | **SE_L1a_BirTam_Kaf_0045_143** | Cultures | 0,95 | 227 200 | F.CFA | mil |
| | | | Travail du sol | 0,95 | 37 867 | F.CFA | |

| | | | | | | | |
|---|---|---|---|---|---|---|---|
| | | | Arbres productifs (emprise 20m) | 0 | 0 | F.CFA | |
| | | | Arbres forestiers utilitaires mâture (emprise 20m) | 0 | 0 | F.CFA | |
| | | | Droit de passage et restrictions | 1 | 5 000 | F.CFA | |
| | | | Indemnisation fixe par pylônes | 0 | 0 | F.CFA | |
| | | | Nombre d'arbres forestiers | 0 | | | |
| | | | **Total PAP** | | **350 067** | **F.CFA** | |
| **Kaf** | **SE_L1a_BirTam_Kaf_0143_0036**<br>Sexe: Masculin<br>vulnérabilité éducationnelle | | Vulnérabilité de genre (femmes de 16 ans et plus) | 3 | 45 000 | F.CFA | |
| | | | Vulnérabilité économique | 1 | 25 000 | F.CFA | |
| | | | Vulnérabilité sociale | 1 | 25 000 | F.CFA | |
| | | | Vulnérabilité physique | 0 | 0 | F.CFA | |
| | | | *Nb d'épouse(s) exploitante(s) agricole(s)* | *2* | | | |
| | | **SE_L1a_BirTam_Kaf_0046_143** | Cultures | 0,42 | 208 414 | F.CFA | haricot |
| | | | Travail du sol | 0,42 | 16 673 | F.CFA | |
| | | | Arbres productifs (emprise 20m) | 0 | 0 | F.CFA | |
| | | | Arbres forestiers utilitaires mâture (emprise 20m) | 0 | 0 | F.CFA | |
| | | | Droit de passage et restrictions | 1 | 5 000 | F.CFA | |
| | | | Indemnisation fixe par pylônes | 0 | 0 | F.CFA | |
| | | | Nombre d'arbres forestiers | 1 | | | |
| | | | **Total PAP** | | **325 087** | **F.CFA** | |
| **Kaf** | **SE_L1a_BirTam_Kaf_0143_0037**<br>Sexe: Masculin<br>vulnérabilité éducationnelle | | Vulnérabilité de genre (femmes de 16 ans et plus) | 2 | 30 000 | F.CFA | |
| | | | Vulnérabilité économique | 1 | 25 000 | F.CFA | |
| | | | Vulnérabilité sociale | 1 | 25 000 | F.CFA | |
| | | | Vulnérabilité physique | 1 | 15 000 | F.CFA | |
| | | | *Nb d'épouse(s) exploitante(s) agricole(s)* | *2* | | | |
| | | **SE_L1a_BirTam_Kaf_0047_143** | Cultures | 0,17 | 41 728 | F.CFA | mil |
| | | | Travail du sol | 0,17 | 6 955 | F.CFA | |

| | | | | | | | |
|---|---|---|---|---|---|---|---|
| | | | Arbres productifs (emprise 20m) | 0 | 0 | F.CFA | |
| | | | Arbres forestiers utilitaires mâture (emprise 20m) | 0 | 0 | F.CFA | |
| | | | Droit de passage et restrictions | 1 | 5 000 | F.CFA | |
| | | | Indemnisation fixe par pylônes | 0 | 0 | F.CFA | |
| | | | Nombre d'arbres forestiers | 3 | | | |
| | | | **Total PAP** | | **148 682** | **F.CFA** | |
| **Kaf** | **SE_L1a_BirTam_Kaf_0143_0038**<br>Sexe: Masculin<br>vulnérabilité éducationnelle | | Vulnérabilité de genre (femmes de 16 ans et plus) | 3 | 45 000 | F.CFA | |
| | | | Vulnérabilité économique | 1 | 25 000 | F.CFA | |
| | | | Vulnérabilité sociale | 1 | 25 000 | F.CFA | |
| | | | Vulnérabilité physique | 0 | 0 | F.CFA | |
| | | | *Nb d'épouse(s) exploitante(s) agricole(s)* | *2* | | | |
| | | **SE_L1a_BirTam_Kaf_0048_143** | Cultures | 1,71 | 435 540 | F.CFA | mil, arachide |
| | | | Travail du sol | 1,71 | 68 320 | F.CFA | |
| | | | Arbres productifs (emprise 20m) | 0 | 0 | F.CFA | |
| | | | Arbres forestiers utilitaires mâture (emprise 20m) | 3 | 60 000 | F.CFA | Cordyla Pinnata( 3) |
| | | | Droit de passage et restrictions | 1 | 5 000 | F.CFA | |
| | | | Indemnisation fixe par pylônes | 64 | 20 000 | F.CFA | |
| | | | Nombre d'arbres forestiers | 0 | | | |
| | | | **Total PAP** | | **683 860** | **F.CFA** | |
| **Kaf** | **SE_L1a_BirTam_Kaf_0143_0039**<br>Sexe: Masculin<br>vulnérabilité éducationnelle | | Vulnérabilité de genre (femmes de 16 ans et plus) | 2 | 30 000 | F.CFA | |
| | | | Vulnérabilité économique | 1 | 25 000 | F.CFA | |
| | | | Vulnérabilité sociale | 1 | 25 000 | F.CFA | |
| | | | Vulnérabilité physique | 0 | 0 | F.CFA | |
| | | | *Nb d'épouse(s) exploitante(s) agricole(s)* | *1* | | | |
| | | **SE_L1a_BirTam_Kaf_0049_143** | Cultures | 0,26 | 131 439 | F.CFA | haricot |

| | | | | | | | |
|---|---|---|---|---|---|---|---|
| | | | Travail du sol | 0,26 | 10 515 | F.CFA | |
| | | | Arbres productifs (emprise 20m) | 0 | 0 | F.CFA | |
| | | | Arbres forestiers utilitaires mâture (emprise 20m) | 0 | 0 | F.CFA | |
| | | | Droit de passage et restrictions | 1 | 5 000 | F.CFA | |
| | | | Indemnisation fixe par pylônes | 0 | 0 | F.CFA | |
| | | | Nombre d'arbres forestiers | 44 | | | |
| | | | **Total PAP** | | **226 954** | **F.CFA** | |
| **Kaf** | **SE_L1a_BirTam_Kaf_0143_0040**<br>Sexe: Féminin<br>vulnérabilité éducationnelle | | Vulnérabilité de genre (femmes de 16 ans et plus) | 2 | 30 000 | F.CFA | |
| | | | Vulnérabilité économique | 1 | 25 000 | F.CFA | |
| | | | Vulnérabilité sociale | 1 | 25 000 | F.CFA | |
| | | | Vulnérabilité physique | 0 | 0 | F.CFA | |
| | | | *Nb d'épouse(s) exploitante(s) agricole(s)* | *2* | | | |
| | | **SE_L1a_BirTam_Kaf_0050_143** | Cultures | 0,04 | 21 828 | F.CFA | sorgho |
| | | | Travail du sol | 0,04 | 1 647 | F.CFA | |
| | | | Arbres productifs (emprise 20m) | 0 | 0 | F.CFA | |
| | | | Arbres forestiers utilitaires mâture (emprise 20m) | 0 | 0 | F.CFA | |
| | | | Droit de passage et restrictions | 1 | 5 000 | F.CFA | |
| | | | Indemnisation fixe par pylônes | 0 | 0 | F.CFA | |
| | | | Nombre d'arbres forestiers | 2 | | | |
| | | | **Total PAP** | | **108 475** | **F.CFA** | |
| **Kaf** | **SE_L1a_BirTam_Kaf_0143_0041**<br>Sexe: Masculin<br>vulnérabilité éducationnelle | | Vulnérabilité de genre (femmes de 16 ans et plus) | 1 | 15 000 | F.CFA | |
| | | | Vulnérabilité économique | 1 | 25 000 | F.CFA | |
| | | | Vulnérabilité sociale | 1 | 25 000 | F.CFA | |
| | | | Vulnérabilité physique | 0 | 0 | F.CFA | |
| | | | *Nb d'épouse(s) exploitante(s) agricole(s)* | *1* | | | |
| | | **SE_L1a_BirTam_Kaf_0051_143** | Cultures | 0,27 | 73 098 | F.CFA | arachide |

| | | | | | | |
|---|---|---|---|---|---|---|
| | | Travail du sol | 0,27 | 10 829 | F.CFA | |
| | | Arbres productifs (emprise 20m) | 0 | 0 | F.CFA | |
| | | Arbres forestiers utilitaires mâture (emprise 20m) | 0 | 0 | F.CFA | |
| | | Droit de passage et restrictions | 1 | 5 000 | F.CFA | |
| | | Indemnisation fixe par pylônes | 0 | 0 | F.CFA | |
| | | Nombre d'arbres forestiers | 4 | | | |
| | | | | | | |
| | | **Total PAP** | | **153 927** | **F.CFA** | |
| | | | | | | |
| **Kaf** | **SE_L1a_BirTam_Kaf_0143_0042**<br>Sexe: Masculin<br>vulnérabilité éducationnelle | Vulnérabilité de genre (femmes de 16 ans et plus) | 6 | 90 000 | F.CFA | |
| | | Vulnérabilité économique | 1 | 25 000 | F.CFA | |
| | | Vulnérabilité sociale | 1 | 25 000 | F.CFA | |
| | | Vulnérabilité physique | 0 | 0 | F.CFA | |
| | | *Nb d'épouse(s) exploitante(s) agricole(s)* | *4* | | | |
| | | | | | | |
| | **SE_L1a_BirTam_Kaf_0052_143** | Cultures | 0,71 | 375 901 | F.CFA | sorgho |
| | | Travail du sol | 0,71 | 28 370 | F.CFA | |
| | | Arbres productifs (emprise 20m) | 0 | 0 | F.CFA | |
| | | Arbres forestiers utilitaires mâture (emprise 20m) | 0 | 0 | F.CFA | |
| | | Droit de passage et restrictions | 1 | 5 000 | F.CFA | |
| | | Indemnisation fixe par pylônes | 0 | 0 | F.CFA | |
| | | Nombre d'arbres forestiers | 1 | | | |
| | | | | | | |
| | **SE_L1a_BirTam_Kaf_0053_143** | Cultures | 0,68 | 163 793 | F.CFA | mil |
| | | Travail du sol | 0,68 | 27 299 | F.CFA | |
| | | Arbres productifs (emprise 20m) | 0 | 0 | F.CFA | |
| | | Arbres forestiers utilitaires mâture (emprise 20m) | 0 | 0 | F.CFA | |
| | | Droit de passage et restrictions | 1 | 5 000 | F.CFA | |
| | | Indemnisation fixe par pylônes | 0 | 0 | F.CFA | |
| | | Nombre d'arbres forestiers | 2 | | | |
| | | | | | | |
| | | **Total PAP** | | **745 363** | **F.CFA** | |

| | | | | | | |
|---|---|---|---|---|---|---|
| **Kaf** | **SE_L1a_BirTam_Kaf_0143_0043**<br>Sexe: Masculin<br>vulnérabilité éducationnelle | Vulnérabilité de genre (femmes de 16 ans et plus) | 3 | 45 000 | F.CFA | |
| | | Vulnérabilité économique | 1 | 25 000 | F.CFA | |
| | | Vulnérabilité sociale | 1 | 25 000 | F.CFA | |
| | | Vulnérabilité physique | 0 | 0 | F.CFA | |
| | | *Nb d'épouse(s) exploitante(s) agricole(s)* | *2* | | | |
| | **SE_L1a_BirTam_Kaf_0054_143** | Cultures | 0,41 | 99 225 | F.CFA | mil |
| | | Travail du sol | 0,41 | 16 537 | F.CFA | |
| | | Arbres productifs (emprise 20m) | 0 | 0 | F.CFA | |
| | | Arbres forestiers utilitaires mâture (emprise 20m) | 0 | 0 | F.CFA | |
| | | Droit de passage et restrictions | 1 | 5 000 | F.CFA | |
| | | Indemnisation fixe par pylônes | 0 | 0 | F.CFA | |
| | | Nombre d'arbres forestiers | 1 | | | |
| | | **Total PAP** | | **215 762** | **F.CFA** | |
| **Kaf** | **SE_L1a_BirTam_Kaf_0143_0044**<br>Sexe: Masculin<br>vulnérabilité éducationnelle | Vulnérabilité de genre (femmes de 16 ans et plus) | 2 | 30 000 | F.CFA | |
| | | Vulnérabilité économique | 1 | 25 000 | F.CFA | |
| | | Vulnérabilité sociale | 1 | 25 000 | F.CFA | |
| | | Vulnérabilité physique | 0 | 0 | F.CFA | |
| | | *Nb d'épouse(s) exploitante(s) agricole(s)* | *2* | | | |
| | **SE_L1a_BirTam_Kaf_0055_143** | Cultures | 0,89 | 213 588 | F.CFA | mil |
| | | Travail du sol | 0,89 | 35 598 | F.CFA | |
| | | Arbres productifs (emprise 20m) | 0 | 0 | F.CFA | |
| | | Arbres forestiers utilitaires mâture (emprise 20m) | 0 | 0 | F.CFA | |
| | | Droit de passage et restrictions | 1 | 5 000 | F.CFA | |
| | | Indemnisation fixe par pylônes | 64 | 20 000 | F.CFA | |
| | | Nombre d'arbres forestiers | 3 | | | |
| | | **Total PAP** | | **354 186** | **F.CFA** | |

| | | | | | | |
|---|---|---|---|---|---|---|
| **Kaf** | **SE_L1a_BirTam_Kaf_0143_0045**<br>Sexe: Masculin<br>vulnérabilité éducationnelle | | Vulnérabilité de genre (femmes de 16 ans et plus) | 2 | 30 000 | F.CFA |
| | | | Vulnérabilité économique | 1 | 25 000 | F.CFA |
| | | | Vulnérabilité sociale | 1 | 25 000 | F.CFA |
| | | | Vulnérabilité physique | 0 | 0 | F.CFA |
| | | | *Nb d'épouse(s) exploitante(s) agricole(s)* | *2* | | |
| | | **SE_L1a_BirTam_Kaf_0056_143** | Cultures | 0,71 | 169 833 | F.CFA mil |
| | | | Travail du sol | 0,71 | 28 305 | F.CFA |
| | | | Arbres productifs (emprise 20m) | 0 | 0 | F.CFA |
| | | | Arbres forestiers utilitaires mâture (emprise 20m) | 1 | 20 000 | F.CFA Cordyla Pinnata( 1) |
| | | | Droit de passage et restrictions | 1 | 5 000 | F.CFA |
| | | | Indemnisation fixe par pylônes | 64 | 20 000 | F.CFA |
| | | | Nombre d'arbres forestiers | 1 | | |
| | | | **Total PAP** | | **323 138** | **F.CFA** |
| **Kaf** | **SE_L1a_BirTam_Kaf_0143_0046**<br>Sexe: Masculin<br>vulnérabilité éducationnelle | | Vulnérabilité de genre (femmes de 16 ans et plus) | 3 | 45 000 | F.CFA |
| | | | Vulnérabilité économique | 1 | 25 000 | F.CFA |
| | | | Vulnérabilité sociale | 1 | 25 000 | F.CFA |
| | | | Vulnérabilité physique | 0 | 0 | F.CFA |
| | | | *Nb d'épouse(s) exploitante(s) agricole(s)* | *2* | | |
| | | **SE_L1a_BirTam_Kaf_0057_143** | Cultures | 0,78 | 209 939 | F.CFA arachide |
| | | | Travail du sol | 0,78 | 31 102 | F.CFA |
| | | | Arbres productifs (emprise 20m) | 0 | 0 | F.CFA |
| | | | Arbres forestiers utilitaires mâture (emprise 20m) | 4 | 80 000 | F.CFA Cordyla Pinnata( 4) |
| | | | Droit de passage et restrictions | 1 | 5 000 | F.CFA |
| | | | Indemnisation fixe par pylônes | 0 | 0 | F.CFA |
| | | | Nombre d'arbres forestiers | 0 | | |

| | | | | | | |
|---|---|---|---|---|---|---|
| | | **Total PAP** | | **421 041** | **F.CFA** | |
| **Kaf** | **SE_L1a_BirTam_Kaf_0143_0047**<br>Sexe: Masculin<br>vulnérabilité éducationnelle | Vulnérabilité de genre (femmes de 16 ans et plus) | 2 | 30 000 | F.CFA | |
| | | Vulnérabilité économique | 1 | 25 000 | F.CFA | |
| | | Vulnérabilité sociale | 1 | 25 000 | F.CFA | |
| | | Vulnérabilité physique | 0 | 0 | F.CFA | |
| | | *Nb d'épouse(s) exploitante(s) agricole(s)* | *2* | | | |
| | **SE_L1a_BirTam_Kaf_0058_143** | Cultures | 1,13 | 270 246 | F.CFA | mil |
| | | Travail du sol | 1,13 | 45 041 | F.CFA | |
| | | Arbres productifs (emprise 20m) | 0 | 0 | F.CFA | |
| | | Arbres forestiers utilitaires mâture (emprise 20m) | 0 | 0 | F.CFA | |
| | | Droit de passage et restrictions | 1 | 5 000 | F.CFA | |
| | | Indemnisation fixe par pylônes | 64 | 20 000 | F.CFA | |
| | | Nombre d'arbres forestiers | 30 | | | |
| | **SE_L1a_BirTam_Kaf_0059_143** | Cultures | 1,15 | 275 385 | F.CFA | mil |
| | | Travail du sol | 1,15 | 45 898 | F.CFA | |
| | | Arbres productifs (emprise 20m) | 0 | 0 | F.CFA | |
| | | Arbres forestiers utilitaires mâture (emprise 20m) | 0 | 0 | F.CFA | |
| | | Droit de passage et restrictions | 1 | 5 000 | F.CFA | |
| | | Indemnisation fixe par pylônes | 64 | 20 000 | F.CFA | |
| | | Nombre d'arbres forestiers | 550 | | | |
| | | **Total PAP** | | **766 570** | **F.CFA** | |
| **Kaf** | **SE_L1a_BirTam_Kaf_0143_0048**<br>Sexe: Masculin<br>vulnérabilité éducationnelle | Vulnérabilité de genre (femmes de 16 ans et plus) | 3 | 45 000 | F.CFA | |
| | | Vulnérabilité économique | 1 | 25 000 | F.CFA | |
| | | Vulnérabilité sociale | 1 | 25 000 | F.CFA | |
| | | Vulnérabilité physique | 0 | 0 | F.CFA | |
| | | *Nb d'épouse(s) exploitante(s) agricole(s)* | *3* | | | |

| | | | | | | |
|---|---|---|---|---|---|---|
| | | **SE_L1a_BirTam_Kaf_0060_143** | Cultures | 0,00 | 0 | F.CFA | |
| | | | Travail du sol | 0,00 | 0 | F.CFA | |
| | | | Arbres productifs (emprise 20m) | 0 | 0 | F.CFA | |
| | | | Arbres forestiers utilitaires mâture (emprise 20m) | 1 | 20 000 | F.CFA | Cordyla Pinnata( 1) |
| | | | Droit de passage et restrictions | 1 | 5 000 | F.CFA | |
| | | | Indemnisation fixe par pylônes | 64 | 20 000 | F.CFA | |
| | | | Nombre d'arbres forestiers | 100 | | | |
| | | | **Total PAP** | | **140 000** | **F.CFA** | |
| **Kaf** | **SE_L1a_BirTam_Kaf_0143_0049** | | Vulnérabilité de genre (femmes de 16 ans et plus) | 1 | 15 000 | F.CFA | |
| | Sexe: Masculin | | Vulnérabilité économique | 1 | 25 000 | F.CFA | |
| | vulnérabilité éducationnelle | | Vulnérabilité sociale | 1 | 25 000 | F.CFA | |
| | | | Vulnérabilité physique | 0 | 0 | F.CFA | |
| | | | *Nb d'épouse(s) exploitante(s) agricole(s)* | *1* | | | |
| | | **SE_L1a_BirTam_Kaf_0061_143** | Cultures | 0,00 | 0 | F.CFA | |
| | | | Travail du sol | 0,00 | 0 | F.CFA | |
| | | | Arbres productifs (emprise 20m) | 0 | 0 | F.CFA | |
| | | | Arbres forestiers utilitaires mâture (emprise 20m) | 0 | 0 | F.CFA | |
| | | | Droit de passage et restrictions | 1 | 5 000 | F.CFA | |
| | | | Indemnisation fixe par pylônes | 0 | 0 | F.CFA | |
| | | | Nombre d'arbres forestiers | 65 | | | |
| | | | **Total PAP** | | **70 000** | **F.CFA** | |
| **Kaf** | **SE_L1a_BirTam_Kaf_0143_0068** | | Vulnérabilité de genre (femmes de 16 ans et plus) | 3 | 45 000 | F.CFA | |
| | Sexe: Masculin | | Vulnérabilité économique | 1 | 25 000 | F.CFA | |
| | vulnérabilité éducationnelle | | Vulnérabilité sociale | 1 | 25 000 | F.CFA | |
| | | | Vulnérabilité physique | 0 | 0 | F.CFA | |
| | | | *Nb d'épouse(s) exploitante(s) agricole(s)* | *0* | | | |

| | | | | | | |
|---|---|---|---|---|---|---|
| | **SE_L1a_BirTam_Kaf_0129_172** | Cultures | 0,73 | 197 721 | F.CFA | arachide |
| | | Travail du sol | 0,73 | 29 292 | F.CFA | |
| | | Arbres productifs (emprise 20m) | 0 | 0 | F.CFA | |
| | | Arbres forestiers utilitaires mâture (emprise 20m) | 1 | 10 000 | F.CFA | Adansonia Digitata( 1) |
| | | Droit de passage et restrictions | 1 | 5 000 | F.CFA | |
| | | Indemnisation fixe par pylônes | 0 | 0 | F.CFA | |
| | | Nombre d'arbres forestiers | 0 | | | |
| | **SE_L1a_BirTam_Kaf_0130_172** | Cultures | 0,22 | 59 319 | F.CFA | arachide |
| | | Travail du sol | 0,22 | 8 788 | F.CFA | |
| | | Arbres productifs (emprise 20m) | 0 | 0 | F.CFA | |
| | | Arbres forestiers utilitaires mâture (emprise 20m) | 0 | 0 | F.CFA | |
| | | Droit de passage et restrictions | 1 | 5 000 | F.CFA | |
| | | Indemnisation fixe par pylônes | 0 | 0 | F.CFA | |
| | | Nombre d'arbres forestiers | 0 | | | |
| | **SE_L1a_BirTam_Kaf_0084_143** | Cultures | 0,14 | 38 147 | F.CFA | arachide |
| | | Travail du sol | 0,14 | 5 651 | F.CFA | |
| | | Arbres productifs (emprise 20m) | 0 | 0 | F.CFA | |
| | | Arbres forestiers utilitaires mâture (emprise 20m) | 0 | 0 | F.CFA | |
| | | Droit de passage et restrictions | 1 | 5 000 | F.CFA | |
| | | Indemnisation fixe par pylônes | 0 | 0 | F.CFA | |
| | | Nombre d'arbres forestiers | 0 | | | |
| | | **Total PAP** | | **458 919** | **F.CFA** | |
| **Kaf** | **SE_L1a_BirTam_Kaf_0144_0006**<br>Sexe: Masculin<br>vulnérabilité éducationnelle | Vulnérabilité de genre (femmes de 16 ans et plus) | 1 | 15 000 | F.CFA | |
| | | Vulnérabilité économique | 1 | 25 000 | F.CFA | |
| | | Vulnérabilité sociale | 1 | 25 000 | F.CFA | |
| | | Vulnérabilité physique | 0 | 0 | F.CFA | |

| | | | | | | |
|---|---|---|---|---|---|---|
| | | *Nb d'épouse(s) exploitante(s) agricole(s)* | *1* | | | |
| | | | | | | |
| | **SE_L1a_BirTam_Kaf_0006_144** | Cultures | 0,71 | 191 293 | F.CFA | arachide |
| | | Travail du sol | 0,71 | 28 340 | F.CFA | |
| | | Arbres productifs (emprise 20m) | 0 | 0 | F.CFA | |
| | | Arbres forestiers utilitaires mâture (emprise 20m) | 1 | 20 000 | F.CFA | Cordyla Pinnata( 1) |
| | | Droit de passage et restrictions | 1 | 5 000 | F.CFA | |
| | | Indemnisation fixe par pylônes | 0 | 0 | F.CFA | |
| | | Nombre d'arbres forestiers | 0 | | | |
| | | | | | | |
| | | **Total PAP** | | **309 633** | **F.CFA** | |
| | | | | | | |
| **Kaf** | **SE_L1a_BirTam_Kaf_0144_0007** | Vulnérabilité de genre (femmes de 16 ans et plus) | 3 | 45 000 | F.CFA | |
| | Sexe: Masculin | Vulnérabilité économique | 1 | 25 000 | F.CFA | |
| | vulnérabilité éducationnelle | Vulnérabilité sociale | 1 | 25 000 | F.CFA | |
| | | Vulnérabilité physique | 0 | 0 | F.CFA | |
| | | *Nb d'épouse(s) exploitante(s) agricole(s)* | *2* | | | |
| | | | | | | |
| | **SE_L1a_BirTam_Kaf_0007_144** | Cultures | 0,09 | 22 776 | F.CFA | mil |
| | | Travail du sol | 0,09 | 3 796 | F.CFA | |
| | | Arbres productifs (emprise 20m) | 0 | 0 | F.CFA | |
| | | Arbres forestiers utilitaires mâture (emprise 20m) | 0 | 0 | F.CFA | |
| | | Droit de passage et restrictions | 1 | 5 000 | F.CFA | |
| | | Indemnisation fixe par pylônes | 0 | 0 | F.CFA | |
| | | Nombre d'arbres forestiers | 0 | | | |
| | | | | | | |
| | | **Total PAP** | | **126 572** | **F.CFA** | |
| | | | | | | |
| **Kaf** | **SE_L1a_BirTam_Kaf_0144_0008** | Vulnérabilité de genre (femmes de 16 ans et plus) | 1 | 15 000 | F.CFA | |
| | Sexe: Masculin | Vulnérabilité économique | 1 | 25 000 | F.CFA | |
| | vulnérabilité éducationnelle | Vulnérabilité sociale | 1 | 25 000 | F.CFA | |

| | | | | | | |
|---|---|---|---|---|---|---|
| | | Vulnérabilité physique | 0 | 0 | F.CFA | |
| | | *Nb d'épouse(s) exploitante(s) agricole(s)* | *1* | | | |
| | | | | | | |
| | **SE_L1a_BirTam_Kaf_0008_144** | Cultures | 0,09 | 22 624 | F.CFA | mil |
| | | Travail du sol | 0,09 | 3 771 | F.CFA | |
| | | Arbres productifs (emprise 20m) | 0 | 0 | F.CFA | |
| | | Arbres forestiers utilitaires mâture (emprise 20m) | 1 | 20 000 | F.CFA | Cordyla Pinnata( 1) |
| | | Droit de passage et restrictions | 1 | 5 000 | F.CFA | |
| | | Indemnisation fixe par pylônes | 0 | 0 | F.CFA | |
| | | Nombre d'arbres forestiers | 1 | | | |
| | | | | | | |
| | | **Total PAP** | | **116 395** | **F.CFA** | |
| | | | | | | |
| **Kaf** | **SE_L1a_BirTam_Kaf_0144_0009**<br>Sexe: Masculin<br>vulnérabilité éducationnelle | Vulnérabilité de genre (femmes de 16 ans et plus) | 9 | 135 000 | F.CFA | |
| | | Vulnérabilité économique | 1 | 25 000 | F.CFA | |
| | | Vulnérabilité sociale | 1 | 25 000 | F.CFA | |
| | | Vulnérabilité physique | 0 | 0 | F.CFA | |
| | | *Nb d'épouse(s) exploitante(s) agricole(s)* | *0* | | | |
| | | | | | | |
| | **SE_L1a_BirTam_Kaf_0009_144** | Cultures | 0,58 | 156 244 | F.CFA | arachide |
| | | Travail du sol | 0,58 | 23 147 | F.CFA | |
| | | Arbres productifs (emprise 20m) | 0 | 0 | F.CFA | |
| | | Arbres forestiers utilitaires mâture (emprise 20m) | 0 | 0 | F.CFA | |
| | | Droit de passage et restrictions | 1 | 5 000 | F.CFA | |
| | | Indemnisation fixe par pylônes | 0 | 0 | F.CFA | |
| | | Nombre d'arbres forestiers | 1 | | | |
| | | | | | | |
| | | **Total PAP** | | **369 391** | **F.CFA** | |
| | | | | | | |
| **Kaf** | **SE_L1a_BirTam_Kaf_0144_0010**<br>Sexe: Masculin | Vulnérabilité de genre (femmes de 16 ans et plus) | 2 | 30 000 | F.CFA | |
| | | Vulnérabilité économique | 1 | 25 000 | F.CFA | |

| | | | | | | |
|---|---|---|---|---|---|---|
| | vulnérabilité éducationnelle | Vulnérabilité sociale | 1 | 25 000 | F.CFA | |
| | | Vulnérabilité physique | 0 | 0 | F.CFA | |
| | | *Nb d'épouse(s) exploitante(s) agricole(s)* | *0* | | | |
| | | | | | | |
| | **SE_L1a_BirTam_Kaf_0010_144** | Cultures | 0,07 | 19 253 | F.CFA | arachide |
| | | Travail du sol | 0,07 | 2 852 | F.CFA | |
| | | Arbres productifs (emprise 20m) | 0 | 0 | F.CFA | |
| | | Arbres forestiers utilitaires mâture (emprise 20m) | 0 | 0 | F.CFA | |
| | | Droit de passage et restrictions | 1 | 5 000 | F.CFA | |
| | | Indemnisation fixe par pylônes | 0 | 0 | F.CFA | |
| | | Nombre d'arbres forestiers | 0 | | | |
| | | | | | | |
| | | **Total PAP** | | **107 105** | **F.CFA** | |
| | | | | | | |
| **Kaf** | **SE_L1a_BirTam_Kaf_0145_0001** | Vulnérabilité de genre (femmes de 16 ans et plus) | 5 | 75 000 | F.CFA | |
| | Sexe: Masculin | Vulnérabilité économique | 1 | 25 000 | F.CFA | |
| | vulnérabilité éducationnelle | Vulnérabilité sociale | 1 | 25 000 | F.CFA | |
| | | Vulnérabilité physique | 0 | 0 | F.CFA | |
| | | *Nb d'épouse(s) exploitante(s) agricole(s)* | *3* | | | |
| | | | | | | |
| | **SE_L1a_BirTam_Kaf_0001_145** | Cultures | 0,33 | 78 568 | F.CFA | mil |
| | | Travail du sol | 0,33 | 13 095 | F.CFA | |
| | | Arbres productifs (emprise 20m) | 0 | 0 | F.CFA | |
| | | Arbres forestiers utilitaires mâture (emprise 20m) | 0 | 0 | F.CFA | |
| | | Droit de passage et restrictions | 1 | 5 000 | F.CFA | |
| | | Indemnisation fixe par pylônes | 0 | 0 | F.CFA | |
| | | Nombre d'arbres forestiers | 1 | | | |
| | | | | | | |
| | | **Total PAP** | | **221 663** | **F.CFA** | |
| | | | | | | |
| **Kaf** | **SE_L1a_BirTam_Kaf_0145_0001_R1** | Vulnérabilité de genre (femmes de 16 ans et plus) | 2 | 30 000 | F.CFA | |
| | Sexe: Masculin | Vulnérabilité économique | 1 | 25 000 | F.CFA | |

| | | | | | | |
|---|---|---|---|---|---|---|
| | vulnérabilité éducationnelle | | Vulnérabilité sociale | 1 | 25 000 | F.CFA | |
| | | | Vulnérabilité physique | 0 | 0 | F.CFA | |
| | | | *Nb d'épouse(s) exploitante(s) agricole(s)* | *1* | | | |
| | | **SE_L1a_BirTam_Kaf_0001_145_R1** | Cultures | 0,87 | 236 073 | F.CFA | arachide |
| | | | Travail du sol | 0,87 | 34 974 | F.CFA | |
| | | | Arbres productifs (emprise 20m) | 2 | 0 | F.CFA | |
| | | | Arbres forestiers utilitaires mâture (emprise 20m) | 1 | 12 000 | F.CFA | Acacia Albida( 1) |
| | | | Droit de passage et restrictions | 1 | 5 000 | F.CFA | |
| | | | Indemnisation fixe par pylônes | 64 | 20 000 | F.CFA | |
| | | | Nombre d'arbres forestiers | 0 | | | |
| | | | **Total PAP** | | **388 047** | **F.CFA** | |
| **Kaf** | **SE_L1a_BirTam_Kaf_0145_0002**<br>Sexe: Masculin | | Vulnérabilité de genre (femmes de 16 ans et plus) | 1 | 15 000 | F.CFA | |
| | | | Vulnérabilité économique | 1 | 25 000 | F.CFA | |
| | | | Vulnérabilité sociale | 1 | 25 000 | F.CFA | |
| | | | Vulnérabilité physique | 0 | 0 | F.CFA | |
| | | | *Nb d'épouse(s) exploitante(s) agricole(s)* | *1* | | | |
| | | **SE_L1a_BirTam_Kaf_0002_145** | Cultures | 0,56 | 135 443 | F.CFA | mil |
| | | | Travail du sol | 0,56 | 22 574 | F.CFA | |
| | | | Arbres productifs (emprise 20m) | 0 | 0 | F.CFA | |
| | | | Arbres forestiers utilitaires mâture (emprise 20m) | 1 | 8 000 | F.CFA | Balanites Aegyptiaca( 1) |
| | | | Droit de passage et restrictions | 1 | 5 000 | F.CFA | |
| | | | Indemnisation fixe par pylônes | 0 | 0 | F.CFA | |
| | | | Nombre d'arbres forestiers | 3 | | | |
| | | | **Total PAP** | | **236 017** | **F.CFA** | |
| **Kaf** | **SE_L1a_BirTam_Kaf_0145_0002_R1** | | Vulnérabilité de genre (femmes de 16 ans et plus) | 1 | 15 000 | F.CFA | |

| | | | | | | |
|---|---|---|---|---|---|---|
| | Sexe: Masculin<br>vulnérabilité éducationnelle | | Vulnérabilité économique | 1 | 25 000 | F.CFA | |
| | | | Vulnérabilité sociale | 1 | 25 000 | F.CFA | |
| | | | Vulnérabilité physique | 0 | 0 | F.CFA | |
| | | | *Nb d'épouse(s) exploitante(s) agricole(s)* | *1* | | | |
| | | | | | | | |
| | | **SE_L1a_BirTam_Kaf_0002_145_R1** | Cultures | 0,10 | 27 897 | F.CFA | arachide |
| | | | Travail du sol | 0,10 | 4 133 | F.CFA | |
| | | | Arbres productifs (emprise 20m) | 0 | 0 | F.CFA | |
| | | | Arbres forestiers utilitaires mâture (emprise 20m) | 1 | 20 000 | F.CFA | Cordyla Pinnata( 1) |
| | | | Droit de passage et restrictions | 1 | 5 000 | F.CFA | |
| | | | Indemnisation fixe par pylônes | 0 | 0 | F.CFA | |
| | | | Nombre d'arbres forestiers | 0 | | | |
| | | | | | | | |
| | | | **Total PAP** | | **122 030** | **F.CFA** | |
| | | | | | | | |
| **Kaf** | **SE_L1a_BirTam_Kaf_0145_0002_R2**<br>Sexe: Masculin<br>vulnérabilité éducationnelle | | Vulnérabilité de genre (femmes de 16 ans et plus) | 2 | 30 000 | F.CFA | |
| | | | Vulnérabilité économique | 1 | 25 000 | F.CFA | |
| | | | Vulnérabilité sociale | 1 | 25 000 | F.CFA | |
| | | | Vulnérabilité physique | 0 | 0 | F.CFA | |
| | | | *Nb d'épouse(s) exploitante(s) agricole(s)* | *2* | | | |
| | | | | | | | |
| | | **SE_L1a_BirTam_Kaf_0002_145_R2** | Cultures | 0,66 | 323 841 | F.CFA | mais |
| | | | Travail du sol | 0,66 | 26 436 | F.CFA | |
| | | | Arbres productifs (emprise 20m) | 0 | 0 | F.CFA | |
| | | | Arbres forestiers utilitaires mâture (emprise 20m) | 1 | 10 000 | F.CFA | Adansonia Digitata( 1) |
| | | | Droit de passage et restrictions | 1 | 5 000 | F.CFA | |
| | | | Indemnisation fixe par pylônes | 0 | 0 | F.CFA | |
| | | | Nombre d'arbres forestiers | 1 | | | |
| | | | | | | | |
| | | | **Total PAP** | | **445 277** | **F.CFA** | |

| | | | | | | | |
|---|---|---|---|---|---|---|---|
| **Kaf** | **SE_L1a_BirTam_Kaf_0145_0003** | | Vulnérabilité de genre (femmes de 16 ans et plus) | 3 | 45 000 | F.CFA | |
| | Sexe: Masculin | | Vulnérabilité économique | 1 | 25 000 | F.CFA | |
| | vulnérabilité éducationnelle | | Vulnérabilité sociale | 1 | 25 000 | F.CFA | |
| | | | Vulnérabilité physique | 0 | 0 | F.CFA | |
| | | | *Nb d'épouse(s) exploitante(s) agricole(s)* | *1* | | | |
| | | **SE_L1a_BirTam_Kaf_0003_145** | Cultures | 0,22 | 53 288 | F.CFA | mil |
| | | | Travail du sol | 0,22 | 8 881 | F.CFA | |
| | | | Arbres productifs (emprise 20m) | 0 | 0 | F.CFA | |
| | | | Arbres forestiers utilitaires mâture (emprise 20m) | 0 | 0 | F.CFA | |
| | | | Droit de passage et restrictions | 1 | 5 000 | F.CFA | |
| | | | Indemnisation fixe par pylônes | 0 | 0 | F.CFA | |
| | | | Nombre d'arbres forestiers | 0 | | | |
| | | | **Total PAP** | | **162 170** | **F.CFA** | |
| **Kaf** | **SE_L1a_BirTam_Kaf_0145_0003_R1** | | Vulnérabilité de genre (femmes de 16 ans et plus) | 3 | 45 000 | F.CFA | |
| | Sexe: Masculin | | Vulnérabilité économique | 1 | 25 000 | F.CFA | |
| | vulnérabilité éducationnelle | | Vulnérabilité sociale | 1 | 25 000 | F.CFA | |
| | | | Vulnérabilité physique | 0 | 0 | F.CFA | |
| | | | *Nb d'épouse(s) exploitante(s) agricole(s)* | *2* | | | |
| | | **SE_L1a_BirTam_Kaf_0003_145_R1** | Cultures | 0,04 | 9 589 | F.CFA | arachide |
| | | | Travail du sol | 0,04 | 1 421 | F.CFA | |
| | | | Arbres productifs (emprise 20m) | 0 | 0 | F.CFA | |
| | | | Arbres forestiers utilitaires mâture (emprise 20m) | 0 | 0 | F.CFA | |
| | | | Droit de passage et restrictions | 1 | 5 000 | F.CFA | |
| | | | Indemnisation fixe par pylônes | 0 | 0 | F.CFA | |
| | | | Nombre d'arbres forestiers | 0 | | | |
| | | | **Total PAP** | | **111 009** | **F.CFA** | |

| | | | | | | |
|---|---|---|---|---|---|---|
| **Kaf** | **SE_L1a_BirTam_Kaf_0145_0003_R2** | Vulnérabilité de genre (femmes de 16 ans et plus) | 3 | 45 000 | F.CFA | |
| | Sexe: Masculin | Vulnérabilité économique | 1 | 25 000 | F.CFA | |
| | vulnérabilité éducationnelle | Vulnérabilité sociale | 1 | 25 000 | F.CFA | |
| | | Vulnérabilité physique | 0 | 0 | F.CFA | |
| | | *Nb d'épouse(s) exploitante(s) agricole(s)* | *2* | | | |
| | **SE_L1a_BirTam_Kaf_0003_145_R2** | Cultures | 0,31 | 84 010 | F.CFA | arachide |
| | | Travail du sol | 0,31 | 12 446 | F.CFA | |
| | | Arbres productifs (emprise 20m) | 0 | 0 | F.CFA | |
| | | Arbres forestiers utilitaires mâture (emprise 20m) | 0 | 0 | F.CFA | |
| | | Droit de passage et restrictions | 1 | 5 000 | F.CFA | |
| | | Indemnisation fixe par pylônes | 64 | 20 000 | F.CFA | |
| | | Nombre d'arbres forestiers | 0 | | | |
| | | **Total PAP** | | **216 456** | **F.CFA** | |
| **Kaf** | **SE_L1a_BirTam_Kaf_0145_0004** | Vulnérabilité de genre (femmes de 16 ans et plus) | 2 | 30 000 | F.CFA | |
| | Sexe: Masculin | Vulnérabilité économique | 1 | 25 000 | F.CFA | |
| | vulnérabilité éducationnelle | Vulnérabilité sociale | 1 | 25 000 | F.CFA | |
| | | Vulnérabilité physique | 0 | 0 | F.CFA | |
| | | *Nb d'épouse(s) exploitante(s) agricole(s)* | *1* | | | |
| | **SE_L1a_BirTam_Kaf_0004_145** | Cultures | 0,29 | 142 355 | F.CFA | mais |
| | | Travail du sol | 0,29 | 11 621 | F.CFA | |
| | | Arbres productifs (emprise 20m) | 0 | 0 | F.CFA | |
| | | Arbres forestiers utilitaires mâture (emprise 20m) | 1 | 20 000 | F.CFA | Cordyla Pinnata( 1) |
| | | Droit de passage et restrictions | 1 | 5 000 | F.CFA | |
| | | Indemnisation fixe par pylônes | 64 | 20 000 | F.CFA | |
| | | Nombre d'arbres forestiers | 0 | | | |

| | | | | | | |
|---|---|---|---|---|---|---|
| | | **Total PAP** | | **278 976** | **F.CFA** | |
| **Kaf** | **SE_L1a_BirTam_Kaf_0145_0005**<br>Sexe: Masculin<br>vulnérabilité éducationnelle | Vulnérabilité de genre (femmes de 16 ans et plus) | 4 | 60 000 | F.CFA | |
| | | Vulnérabilité économique | 1 | 25 000 | F.CFA | |
| | | Vulnérabilité sociale | 1 | 25 000 | F.CFA | |
| | | Vulnérabilité physique | 0 | 0 | F.CFA | |
| | | *Nb d'épouse(s) exploitante(s) agricole(s)* | *2* | | | |
| | **SE_L1a_BirTam_Kaf_0005_145** | Cultures | 0,29 | 77 596 | F.CFA | arachide |
| | | Travail du sol | 0,29 | 11 496 | F.CFA | |
| | | Arbres productifs (emprise 20m) | 0 | 0 | F.CFA | |
| | | Arbres forestiers utilitaires mâture (emprise 20m) | 4 | 80 000 | F.CFA | Eucalyptus( 4) |
| | | Droit de passage et restrictions | 1 | 5 000 | F.CFA | |
| | | Indemnisation fixe par pylônes | 0 | 0 | F.CFA | |
| | | Nombre d'arbres forestiers | 0 | | | |
| | | **Total PAP** | | **284 091** | **F.CFA** | |
| **Kaf** | **SE_L1a_BirTam_Kaf_0145_0006**<br>Sexe: Masculin<br>vulnérabilité éducationnelle | Vulnérabilité de genre (femmes de 16 ans et plus) | 3 | 45 000 | F.CFA | |
| | | Vulnérabilité économique | 1 | 25 000 | F.CFA | |
| | | Vulnérabilité sociale | 1 | 25 000 | F.CFA | |
| | | Vulnérabilité physique | 1 | 15 000 | F.CFA | |
| | | *Nb d'épouse(s) exploitante(s) agricole(s)* | *0* | | | |
| | **SE_L1a_BirTam_Kaf_0007_145** | Cultures | 0,33 | 79 539 | F.CFA | mil |
| | | Travail du sol | 0,33 | 13 256 | F.CFA | |
| | | Arbres productifs (emprise 20m) | 0 | 0 | F.CFA | |
| | | Arbres forestiers utilitaires mâture (emprise 20m) | 0 | 0 | F.CFA | |
| | | Droit de passage et restrictions | 1 | 5 000 | F.CFA | |
| | | Indemnisation fixe par pylônes | 0 | 0 | F.CFA | |
| | | Nombre d'arbres forestiers | 0 | | | |

| | | | | | | |
|---|---|---|---|---|---|---|
| | | **Total PAP** | | **207 795** | **F.CFA** | |
| **Kaf** | **SE_L1a_BirTam_Kaf_0145_0007**<br>Sexe: Masculin<br>vulnérabilité éducationnelle | Vulnérabilité de genre (femmes de 16 ans et plus) | 2 | 30 000 | F.CFA | |
| | | Vulnérabilité économique | 1 | 25 000 | F.CFA | |
| | | Vulnérabilité sociale | 1 | 25 000 | F.CFA | |
| | | Vulnérabilité physique | 0 | 0 | F.CFA | |
| | | *Nb d'épouse(s) exploitante(s) agricole(s)* | *0* | | | |
| | **SE_L1a_BirTam_Kaf_0008_145** | Cultures | 0,25 | 66 319 | F.CFA | arachide |
| | | Travail du sol | 0,25 | 9 825 | F.CFA | |
| | | Arbres productifs (emprise 20m) | 0 | 0 | F.CFA | |
| | | Arbres forestiers utilitaires mâture (emprise 20m) | 0 | 0 | F.CFA | |
| | | Droit de passage et restrictions | 1 | 5 000 | F.CFA | |
| | | Indemnisation fixe par pylônes | 64 | 20 000 | F.CFA | |
| | | Nombre d'arbres forestiers | 0 | | | |
| | | **Total PAP** | | **181 144** | **F.CFA** | |
| **Kaf** | **SE_L1a_BirTam_Kaf_0145_0008**<br>Sexe: Masculin<br>vulnérabilité éducationnelle | Vulnérabilité de genre (femmes de 16 ans et plus) | 2 | 30 000 | F.CFA | |
| | | Vulnérabilité économique | 1 | 25 000 | F.CFA | |
| | | Vulnérabilité sociale | 1 | 25 000 | F.CFA | |
| | | Vulnérabilité physique | 0 | 0 | F.CFA | |
| | | *Nb d'épouse(s) exploitante(s) agricole(s)* | *0* | | | |
| | **SE_L1a_BirTam_Kaf_0009_145** | Cultures | 0,01 | 1 345 | F.CFA | mil |
| | | Travail du sol | 0,01 | 224 | F.CFA | |
| | | Arbres productifs (emprise 20m) | 0 | 0 | F.CFA | |
| | | Arbres forestiers utilitaires mâture (emprise 20m) | 0 | 0 | F.CFA | |
| | | Droit de passage et restrictions | 1 | 5 000 | F.CFA | |
| | | Indemnisation fixe par pylônes | 0 | 0 | F.CFA | |
| | | Nombre d'arbres forestiers | 0 | | | |

| | | | | | | |
|---|---|---|---|---|---|---|
| | | **Total PAP** | | **86 570** | **F.CFA** | |
| **Kaf** | **SE_L1a_BirTam_Kaf_0145_0009**<br>Sexe: Masculin<br>vulnérabilité éducationnelle | Vulnérabilité de genre (femmes de 16 ans et plus) | 3 | 45 000 | F.CFA | |
| | | Vulnérabilité économique | 1 | 25 000 | F.CFA | |
| | | Vulnérabilité sociale | 1 | 25 000 | F.CFA | |
| | | Vulnérabilité physique | 0 | 0 | F.CFA | |
| | | *Nb d'épouse(s) exploitante(s) agricole(s)* | *3* | | | |
| | **SE_L1a_BirTam_Kaf_0010_145** | Cultures | 0,07 | 15 705 | F.CFA | mil |
| | | Travail du sol | 0,07 | 2 618 | F.CFA | |
| | | Arbres productifs (emprise 20m) | 0 | 0 | F.CFA | |
| | | Arbres forestiers utilitaires mâture (emprise 20m) | 0 | 0 | F.CFA | |
| | | Droit de passage et restrictions | 1 | 5 000 | F.CFA | |
| | | Indemnisation fixe par pylônes | 0 | 0 | F.CFA | |
| | | Nombre d'arbres forestiers | 0 | | | |
| | | **Total PAP** | | **118 323** | **F.CFA** | |
| **Kaf** | **SE_L1a_BirTam_Kaf_0145_0010**<br>Sexe: Masculin<br>vulnérabilité éducationnelle | Vulnérabilité de genre (femmes de 16 ans et plus) | 4 | 60 000 | F.CFA | |
| | | Vulnérabilité économique | 1 | 25 000 | F.CFA | |
| | | Vulnérabilité sociale | 1 | 25 000 | F.CFA | |
| | | Vulnérabilité physique | 0 | 0 | F.CFA | |
| | | *Nb d'épouse(s) exploitante(s) agricole(s)* | *1* | | | |
| | **SE_L1a_BirTam_Kaf_0011_145** | Cultures | 0,78 | 186 948 | F.CFA | mil |
| | | Travail du sol | 0,78 | 31 158 | F.CFA | |
| | | Arbres productifs (emprise 20m) | 0 | 0 | F.CFA | |
| | | Arbres forestiers utilitaires mâture (emprise 20m) | 0 | 0 | F.CFA | |
| | | Droit de passage et restrictions | 1 | 5 000 | F.CFA | |
| | | Indemnisation fixe par pylônes | 0 | 0 | F.CFA | |
| | | Nombre d'arbres forestiers | 0 | | | |

PAR LIGNES SENEGAL:

Budget détaillé d'indemnisation des biens des PAP

| | | | | | | |
|---|---|---|---|---|---|---|
| | | **Total PAP** | | **333 106** | **F.CFA** | |
| **Kaf** | **SE_L1a_BirTam_Kaf_0145_0011**<br>Sexe: Masculin<br>vulnérabilité éducationnelle | Vulnérabilité de genre (femmes de 16 ans et plus) | 3 | 45 000 | F.CFA | |
| | | Vulnérabilité économique | 1 | 25 000 | F.CFA | |
| | | Vulnérabilité sociale | 1 | 25 000 | F.CFA | |
| | | Vulnérabilité physique | 0 | 0 | F.CFA | |
| | | *Nb d'épouse(s) exploitante(s) agricole(s)* | *2* | | | |
| | **SE_L1a_BirTam_Kaf_0012_145** | Cultures | 0,20 | 106 260 | F.CFA | sorgho |
| | | Travail du sol | 0,20 | 8 020 | F.CFA | |
| | | Arbres productifs (emprise 20m) | 0 | 0 | F.CFA | |
| | | Arbres forestiers utilitaires mâture (emprise 20m) | 0 | 0 | F.CFA | |
| | | Droit de passage et restrictions | 1 | 5 000 | F.CFA | |
| | | Indemnisation fixe par pylônes | 0 | 0 | F.CFA | |
| | | Nombre d'arbres forestiers | 0 | | | |
| | | **Total PAP** | | **214 279** | **F.CFA** | |
| **Kaf** | **SE_L1a_BirTam_Kaf_0145_0012**<br>Sexe: Masculin<br>vulnérabilité éducationnelle | Vulnérabilité de genre (femmes de 16 ans et plus) | 3 | 45 000 | F.CFA | |
| | | Vulnérabilité économique | 1 | 25 000 | F.CFA | |
| | | Vulnérabilité sociale | 1 | 25 000 | F.CFA | |
| | | Vulnérabilité physique | 0 | 0 | F.CFA | |
| | | *Nb d'épouse(s) exploitante(s) agricole(s)* | *2* | | | |
| | **SE_L1a_BirTam_Kaf_0013_145** | Cultures | 0,48 | 254 882 | F.CFA | sorgho |
| | | Travail du sol | 0,48 | 19 236 | F.CFA | |
| | | Arbres productifs (emprise 20m) | 0 | 0 | F.CFA | |
| | | Arbres forestiers utilitaires mâture (emprise 20m) | 0 | 0 | F.CFA | |
| | | Droit de passage et restrictions | 1 | 5 000 | F.CFA | |
| | | Indemnisation fixe par pylônes | 0 | 0 | F.CFA | |
| | | Nombre d'arbres forestiers | 1 | | | |

| | | | | | | |
|---|---|---|---|---|---|---|
| | | **SE_L1a_BirTam_Kaf_0014_145** | Cultures | 0,46 | 244 486 | F.CFA | sorgho |
| | | | Travail du sol | 0,46 | 18 452 | F.CFA | |
| | | | Arbres productifs (emprise 20m) | 0 | 0 | F.CFA | |
| | | | Arbres forestiers utilitaires mâture (emprise 20m) | 0 | 0 | F.CFA | |
| | | | Droit de passage et restrictions | 1 | 5 000 | F.CFA | |
| | | | Indemnisation fixe par pylônes | 0 | 0 | F.CFA | |
| | | | Nombre d'arbres forestiers | 0 | | | |
| | | | **Total PAP** | | **642 056** | **F.CFA** | |
| **Kaf** | **SE_L1a_BirTam_Kaf_0145_0013**<br>Sexe: Masculin<br>vulnérabilité éducationnelle | | Vulnérabilité de genre (femmes de 16 ans et plus) | 5 | 75 000 | F.CFA | |
| | | | Vulnérabilité économique | 1 | 25 000 | F.CFA | |
| | | | Vulnérabilité sociale | 1 | 25 000 | F.CFA | |
| | | | Vulnérabilité physique | 0 | 0 | F.CFA | |
| | | | *Nb d'épouse(s) exploitante(s) agricole(s)* | *2* | | | |
| | | **SE_L1a_BirTam_Kaf_0015_145** | Cultures | 2,29 | 845 820 | F.CFA | haricot, mil |
| | | | Travail du sol | 2,29 | 91 440 | F.CFA | |
| | | | Arbres productifs (emprise 20m) | 0 | 0 | F.CFA | |
| | | | Arbres forestiers utilitaires mâture (emprise 20m) | 0 | 0 | F.CFA | |
| | | | Droit de passage et restrictions | 1 | 5 000 | F.CFA | |
| | | | Indemnisation fixe par pylônes | 64 | 20 000 | F.CFA | |
| | | | Nombre d'arbres forestiers | 0 | | | |
| | | | **Total PAP** | | **1 087 260** | **F.CFA** | |
| **Kaf** | **SE_L1a_BirTam_Kaf_0145_0014**<br>Sexe: Masculin<br>vulnérabilité éducationnelle | | Vulnérabilité de genre (femmes de 16 ans et plus) | 6 | 90 000 | F.CFA | |
| | | | Vulnérabilité économique | 1 | 25 000 | F.CFA | |
| | | | Vulnérabilité sociale | 1 | 25 000 | F.CFA | |
| | | | Vulnérabilité physique | 0 | 0 | F.CFA | |
| | | | *Nb d'épouse(s) exploitante(s) agricole(s)* | *3* | | | |

| | | | | | | | |
|---|---|---|---|---|---|---|---|
| | | **SE_L1a_BirTam_Kaf_0016_145** | Cultures | 0,64 | 152 465 | F.CFA | mil |
| | | | Travail du sol | 0,64 | 25 411 | F.CFA | |
| | | | Arbres productifs (emprise 20m) | 0 | 0 | F.CFA | |
| | | | Arbres forestiers utilitaires mâture (emprise 20m) | 0 | 0 | F.CFA | |
| | | | Droit de passage et restrictions | 1 | 5 000 | F.CFA | |
| | | | Indemnisation fixe par pylônes | 0 | 0 | F.CFA | |
| | | | Nombre d'arbres forestiers | 0 | | | |
| | | | **Total PAP** | | **322 876** | **F.CFA** | |
| **Kaf** | **SE_L1a_BirTam_Kaf_0145_0015**<br>Sexe: Masculin<br>vulnérabilité éducationnelle | | Vulnérabilité de genre (femmes de 16 ans et plus) | 3 | 45 000 | F.CFA | |
| | | | Vulnérabilité économique | 1 | 25 000 | F.CFA | |
| | | | Vulnérabilité sociale | 1 | 25 000 | F.CFA | |
| | | | Vulnérabilité physique | 0 | 0 | F.CFA | |
| | | | *Nb d'épouse(s) exploitante(s) agricole(s)* | *3* | | | |
| | | **SE_L1a_BirTam_Kaf_0018_145** | Cultures | 0,35 | 156 859 | F.CFA | oseille |
| | | | Travail du sol | 0,35 | 13 943 | F.CFA | |
| | | | Arbres productifs (emprise 20m) | 0 | 0 | F.CFA | |
| | | | Arbres forestiers utilitaires mâture (emprise 20m) | 1 | 20 000 | F.CFA | Cordyla Pinnata( 1) |
| | | | Droit de passage et restrictions | 1 | 5 000 | F.CFA | |
| | | | Indemnisation fixe par pylônes | 0 | 0 | F.CFA | |
| | | | Nombre d'arbres forestiers | 0 | | | |
| | | **SE_L1a_BirTam_Kaf_0017_145** | Cultures | 0,74 | 200 004 | F.CFA | arachide |
| | | | Travail du sol | 0,74 | 29 630 | F.CFA | |
| | | | Arbres productifs (emprise 20m) | 0 | 0 | F.CFA | |
| | | | Arbres forestiers utilitaires mâture (emprise 20m) | 1 | 20 000 | F.CFA | Cordyla Pinnata( 1) |
| | | | Droit de passage et restrictions | 1 | 5 000 | F.CFA | |
| | | | Indemnisation fixe par pylônes | 0 | 0 | F.CFA | |

| | | | | | | |
|---|---|---|---|---|---|---|
| | | | Nombre d'arbres forestiers | 0 | | |
| | | | **Total PAP** | | **545 436** | **F.CFA** |
| **Kaf** | **SE_L1a_BirTam_Kaf_0145_0016**<br>Sexe: Masculin<br>vulnérabilité éducationnelle | | Vulnérabilité de genre (femmes de 16 ans et plus) | 3 | 45 000 | F.CFA |
| | | | Vulnérabilité économique | 1 | 25 000 | F.CFA |
| | | | Vulnérabilité sociale | 1 | 25 000 | F.CFA |
| | | | Vulnérabilité physique | 0 | 0 | F.CFA |
| | | | *Nb d'épouse(s) exploitante(s) agricole(s)* | *1* | | |
| | | **SE_L1a_BirTam_Kaf_0019_145** | Cultures | 0,25 | 134 593 | F.CFA sorgho |
| | | | Travail du sol | 0,25 | 10 158 | F.CFA |
| | | | Arbres productifs (emprise 20m) | 0 | 0 | F.CFA |
| | | | Arbres forestiers utilitaires mâture (emprise 20m) | 0 | 0 | F.CFA |
| | | | Droit de passage et restrictions | 1 | 5 000 | F.CFA |
| | | | Indemnisation fixe par pylônes | 0 | 0 | F.CFA |
| | | | Nombre d'arbres forestiers | 1 | | |
| | | | **Total PAP** | | **244 751** | **F.CFA** |
| **Kaf** | **SE_L1a_BirTam_Kaf_0145_0017**<br>Sexe: Masculin<br>vulnérabilité éducationnelle | | Vulnérabilité de genre (femmes de 16 ans et plus) | 2 | 30 000 | F.CFA |
| | | | Vulnérabilité économique | 1 | 25 000 | F.CFA |
| | | | Vulnérabilité sociale | 1 | 25 000 | F.CFA |
| | | | Vulnérabilité physique | 0 | 0 | F.CFA |
| | | | *Nb d'épouse(s) exploitante(s) agricole(s)* | *1* | | |
| | | **SE_L1a_BirTam_Kaf_0020_145** | Cultures | 1,32 | 355 205 | F.CFA arachide |
| | | | Travail du sol | 1,32 | 52 623 | F.CFA |
| | | | Arbres productifs (emprise 20m) | 0 | 0 | F.CFA |
| | | | Arbres forestiers utilitaires mâture (emprise 20m) | 1 | 20 000 | F.CFA Cordyla Pinnata( 1) |
| | | | Droit de passage et restrictions | 1 | 5 000 | F.CFA |

| | | | | | | |
|---|---|---|---|---|---|---|
| | | | Indemnisation fixe par pylônes | 64 | 20 000 | F.CFA |
| | | | Nombre d'arbres forestiers | 0 | | |
| | | | **Total PAP** | | **532 828** | **F.CFA** |
| **Kaf** | **SE_L1a_BirTam_Kaf_0145_0018**<br>Sexe: Masculin | | Vulnérabilité de genre (femmes de 16 ans et plus) | 3 | 45 000 | F.CFA |
| | | | Vulnérabilité économique | 1 | 25 000 | F.CFA |
| | | | Vulnérabilité sociale | 1 | 25 000 | F.CFA |
| | | | Vulnérabilité physique | 0 | 0 | F.CFA |
| | | | *Nb d'épouse(s) exploitante(s) agricole(s)* | *1* | | |
| | | **SE_L1a_BirTam_Kaf_0021_145** | Cultures | 0,00 | 0 | F.CFA |
| | | | Travail du sol | 0,00 | 0 | F.CFA |
| | | | Arbres productifs (emprise 20m) | 0 | 0 | F.CFA |
| | | | Arbres forestiers utilitaires mâture (emprise 20m) | 0 | 0 | F.CFA |
| | | | Droit de passage et restrictions | 1 | 5 000 | F.CFA |
| | | | Indemnisation fixe par pylônes | 0 | 0 | F.CFA |
| | | | Nombre d'arbres forestiers | 0 | | |
| | | | **Total PAP** | | **100 000** | **F.CFA** |
| **Kaf** | **SE_L1a_BirTam_Kaf_0145_0019**<br>Sexe: Masculin<br>vulnérabilité éducationnelle | | Vulnérabilité de genre (femmes de 16 ans et plus) | 1 | 15 000 | F.CFA |
| | | | Vulnérabilité économique | 1 | 25 000 | F.CFA |
| | | | Vulnérabilité sociale | 1 | 25 000 | F.CFA |
| | | | Vulnérabilité physique | 0 | 0 | F.CFA |
| | | | *Nb d'épouse(s) exploitante(s) agricole(s)* | *1* | | |
| | | **SE_L1a_BirTam_Kaf_0022_145** | Cultures | 0,35 | 95 406 | F.CFA arachide |
| | | | Travail du sol | 0,35 | 14 134 | F.CFA |
| | | | Arbres productifs (emprise 20m) | 0 | 0 | F.CFA |
| | | | Arbres forestiers utilitaires mâture (emprise 20m) | 0 | 0 | F.CFA |
| | | | Droit de passage et restrictions | 1 | 5 000 | F.CFA |

| | | | | | | | |
|---|---|---|---|---|---|---|---|
| | | | Indemnisation fixe par pylônes | 0 | 0 | F.CFA | |
| | | | Nombre d'arbres forestiers | 0 | | | |
| | | | **Total PAP** | | **179 540** | **F.CFA** | |
| **Kaf** | **SE_L1a_BirTam_Kaf_0145_0020**<br>Sexe: Masculin<br>vulnérabilité éducationnelle | | Vulnérabilité de genre (femmes de 16 ans et plus) | 5 | 75 000 | F.CFA | |
| | | | Vulnérabilité économique | 1 | 25 000 | F.CFA | |
| | | | Vulnérabilité sociale | 1 | 25 000 | F.CFA | |
| | | | Vulnérabilité physique | 0 | 0 | F.CFA | |
| | | | *Nb d'épouse(s) exploitante(s) agricole(s)* | *2* | | | |
| | | **SE_L1a_BirTam_Kaf_0023_145** | Cultures | 0,80 | 191 371 | F.CFA | mil |
| | | | Travail du sol | 0,80 | 31 895 | F.CFA | |
| | | | Arbres productifs (emprise 20m) | 0 | 0 | F.CFA | |
| | | | Arbres forestiers utilitaires mâture (emprise 20m) | 1 | 20 000 | F.CFA | Cordyla Pinnata( 1) |
| | | | Droit de passage et restrictions | 1 | 5 000 | F.CFA | |
| | | | Indemnisation fixe par pylônes | 64 | 20 000 | F.CFA | |
| | | | Nombre d'arbres forestiers | 0 | | | |
| | | | **Total PAP** | | **393 267** | **F.CFA** | |
| **Kaf** | **SE_L1a_BirTam_Kaf_0145_0021**<br>Sexe: Masculin<br>vulnérabilité éducationnelle | | Vulnérabilité de genre (femmes de 16 ans et plus) | 4 | 60 000 | F.CFA | |
| | | | Vulnérabilité économique | 1 | 25 000 | F.CFA | |
| | | | Vulnérabilité sociale | 1 | 25 000 | F.CFA | |
| | | | Vulnérabilité physique | 0 | 0 | F.CFA | |
| | | | *Nb d'épouse(s) exploitante(s) agricole(s)* | *1* | | | |
| | | **SE_L1a_BirTam_Kaf_0024_145** | Cultures | 0,03 | 7 287 | F.CFA | arachide |
| | | | Travail du sol | 0,03 | 1 080 | F.CFA | |
| | | | Arbres productifs (emprise 20m) | 0 | 0 | F.CFA | |
| | | | Arbres forestiers utilitaires mâture (emprise 20m) | 0 | 0 | F.CFA | |

| | | | | | | | |
|---|---|---|---|---|---|---|---|
| | | | Droit de passage et restrictions | 1 | 5 000 | F.CFA | |
| | | | Indemnisation fixe par pylônes | 0 | 0 | F.CFA | |
| | | | Nombre d'arbres forestiers | 0 | | | |
| | | | | | | | |
| | | | **Total PAP** | | **123 366** | **F.CFA** | |
| | | | | | | | |
| **Kaf** | **SE_L1a_BirTam_Kaf_0145_0022**<br>Sexe: Masculin<br>vulnérabilité éducationnelle | | Vulnérabilité de genre (femmes de 16 ans et plus) | 4 | 60 000 | F.CFA | |
| | | | Vulnérabilité économique | 1 | 25 000 | F.CFA | |
| | | | Vulnérabilité sociale | 1 | 25 000 | F.CFA | |
| | | | Vulnérabilité physique | 0 | 0 | F.CFA | |
| | | | *Nb d'épouse(s) exploitante(s) agricole(s)* | *2* | | | |
| | | | | | | | |
| | | **SE_L1a_BirTam_Kaf_0025_145** | Cultures | 0,42 | 112 073 | F.CFA | arachide |
| | | | Travail du sol | 0,42 | 16 603 | F.CFA | |
| | | | Arbres productifs (emprise 20m) | 0 | 0 | F.CFA | |
| | | | Arbres forestiers utilitaires mâture (emprise 20m) | 0 | 0 | F.CFA | |
| | | | Droit de passage et restrictions | 1 | 5 000 | F.CFA | |
| | | | Indemnisation fixe par pylônes | 64 | 20 000 | F.CFA | |
| | | | Nombre d'arbres forestiers | 0 | | | |
| | | | | | | | |
| | | | **Total PAP** | | **263 677** | **F.CFA** | |
| | | | | | | | |
| **Kaf** | **SE_L1a_BirTam_Kaf_0145_0023**<br>Sexe: Masculin<br>vulnérabilité éducationnelle | | Vulnérabilité de genre (femmes de 16 ans et plus) | 1 | 15 000 | F.CFA | |
| | | | Vulnérabilité économique | 1 | 25 000 | F.CFA | |
| | | | Vulnérabilité sociale | 1 | 25 000 | F.CFA | |
| | | | Vulnérabilité physique | 0 | 0 | F.CFA | |
| | | | *Nb d'épouse(s) exploitante(s) agricole(s)* | *1* | | | |
| | | | | | | | |
| | | **SE_L1a_BirTam_Kaf_0026_145** | Cultures | 1,01 | 242 882 | F.CFA | mil |
| | | | Travail du sol | 1,01 | 40 480 | F.CFA | |
| | | | Arbres productifs (emprise 20m) | 0 | 0 | F.CFA | |
| | | | Arbres forestiers utilitaires mâture (emprise 20m) | 0 | 0 | F.CFA | |

| | | | | | | | |
|---|---|---|---|---|---|---|---|
| | | | Droit de passage et restrictions | 1 | 5 000 | F.CFA | |
| | | | Indemnisation fixe par pylônes | 0 | 0 | F.CFA | |
| | | | Nombre d'arbres forestiers | 1 | | | |
| | | | **Total PAP** | | **353 363** | **F.CFA** | |
| **Kaf** | **SE_L1a_BirTam_Kaf_0145_0024**<br>Sexe: Masculin<br>vulnérabilité éducationnelle | | Vulnérabilité de genre (femmes de 16 ans et plus) | 3 | 45 000 | F.CFA | |
| | | | Vulnérabilité économique | 1 | 25 000 | F.CFA | |
| | | | Vulnérabilité sociale | 1 | 25 000 | F.CFA | |
| | | | Vulnérabilité physique | 0 | 0 | F.CFA | |
| | | | *Nb d'épouse(s) exploitante(s) agricole(s)* | *3* | | | |
| | | **SE_L1a_BirTam_Kaf_0027_145** | Cultures | 2,41 | 921 452 | F.CFA | arachide, mais, mil, sorgho |
| | | | Travail du sol | 2,41 | 96 352 | F.CFA | |
| | | | Arbres productifs (emprise 20m) | 0 | 0 | F.CFA | |
| | | | Arbres forestiers utilitaires mâture (emprise 20m) | 1 | 20 000 | F.CFA | Cordyla Pinnata( 1) |
| | | | Droit de passage et restrictions | 1 | 5 000 | F.CFA | |
| | | | Indemnisation fixe par pylônes | 64 | 20 000 | F.CFA | |
| | | | Nombre d'arbres forestiers | 1 | | | |
| | | | **Total PAP** | | **1 157 804** | **F.CFA** | |
| **Kaf** | **SE_L1a_BirTam_Kaf_0145_0025**<br>Sexe: Masculin<br>vulnérabilité éducationnelle | | Vulnérabilité de genre (femmes de 16 ans et plus) | 4 | 60 000 | F.CFA | |
| | | | Vulnérabilité économique | 1 | 25 000 | F.CFA | |
| | | | Vulnérabilité sociale | 1 | 25 000 | F.CFA | |
| | | | Vulnérabilité physique | 0 | 0 | F.CFA | |
| | | | *Nb d'épouse(s) exploitante(s) agricole(s)* | *2* | | | |
| | | **SE_L1a_BirTam_Kaf_0028_145** | Cultures | 0,66 | 322 924 | F.CFA | mais |
| | | | Travail du sol | 0,66 | 26 361 | F.CFA | |

| | | | | | | |
|---|---|---|---|---|---|---|
| | | | Arbres productifs (emprise 20m) | 3 | 36 000 | F.CFA | Manguier Non Greffé( 3-M) |
| | | | Arbres forestiers utilitaires mâture (emprise 20m) | 0 | 0 | F.CFA | |
| | | | Droit de passage et restrictions | 1 | 5 000 | F.CFA | |
| | | | Indemnisation fixe par pylônes | 64 | 20 000 | F.CFA | |
| | | | Nombre d'arbres forestiers | 2 | | | |
| | | | **Total PAP** | | **520 285** | **F.CFA** | |
| **Kaf** | **SE_L1a_BirTam_Kaf_0145_0026**<br>Sexe: Féminin<br>vulnérabilité éducationnelle | | Vulnérabilité de genre (femmes de 16 ans et plus) | 4 | 60 000 | F.CFA | |
| | | | Vulnérabilité économique | 1 | 25 000 | F.CFA | |
| | | | Vulnérabilité sociale | 1 | 25 000 | F.CFA | |
| | | | Vulnérabilité physique | 0 | 0 | F.CFA | |
| | | | *Nb d'épouse(s) exploitante(s) agricole(s)* | *2* | | | |
| | | **SE_L1a_BirTam_Kaf_0028_01_145** | Cultures | 0,03 | 53 281 | F.CFA | maraichage |
| | | | Travail du sol | 0,03 | 1 066 | F.CFA | |
| | | | Arbres productifs (emprise 20m) | 0 | 0 | F.CFA | |
| | | | Arbres forestiers utilitaires mâture (emprise 20m) | 0 | 0 | F.CFA | |
| | | | Droit de passage et restrictions | 1 | 5 000 | F.CFA | |
| | | | Indemnisation fixe par pylônes | 0 | 0 | F.CFA | |
| | | | Nombre d'arbres forestiers | 0 | | | |
| | | | **Total PAP** | | **169 346** | **F.CFA** | |
| **Kaf** | **SE_L1a_BirTam_Kaf_0145_0027**<br>Sexe: Masculin | | Vulnérabilité de genre (femmes de 16 ans et plus) | 3 | 45 000 | F.CFA | |
| | | | Vulnérabilité économique | 1 | 25 000 | F.CFA | |
| | | | Vulnérabilité sociale | 1 | 25 000 | F.CFA | |
| | | | Vulnérabilité physique | 0 | 0 | F.CFA | |
| | | | *Nb d'épouse(s) exploitante(s) agricole(s)* | *2* | | | |

| | | | | | | |
|---|---|---|---|---|---|---|
| | | **SE_L1a_BirTam_Kaf_0029_145** | Cultures | 1,91 | 514 620 | F.CFA | arachide |
| | | | Travail du sol | 1,91 | 76 240 | F.CFA | |
| | | | Arbres productifs (emprise 20m) | 0 | 0 | F.CFA | |
| | | | Arbres forestiers utilitaires mâture (emprise 20m) | 1 | 20 000 | F.CFA | Cordyla Pinnata( 1) |
| | | | Droit de passage et restrictions | 1 | 5 000 | F.CFA | |
| | | | Indemnisation fixe par pylônes | 64 | 20 000 | F.CFA | |
| | | | Nombre d'arbres forestiers | 3 | | | |
| | | | **Total PAP** | | **730 860** | **F.CFA** | |
| **Kaf** | **SE_L1a_BirTam_Kaf_0145_0028**<br>Sexe: Masculin<br>vulnérabilité éducationnelle | | Vulnérabilité de genre (femmes de 16 ans et plus) | 3 | 45 000 | F.CFA | |
| | | | Vulnérabilité économique | 1 | 25 000 | F.CFA | |
| | | | Vulnérabilité sociale | 1 | 25 000 | F.CFA | |
| | | | Vulnérabilité physique | 0 | 0 | F.CFA | |
| | | | *Nb d'épouse(s) exploitante(s) agricole(s)* | *2* | | | |
| | | **SE_L1a_BirTam_Kaf_0030_145** | Cultures | 0,70 | 188 454 | F.CFA | arachide |
| | | | Travail du sol | 0,70 | 27 919 | F.CFA | |
| | | | Arbres productifs (emprise 20m) | 0 | 0 | F.CFA | |
| | | | Arbres forestiers utilitaires mâture (emprise 20m) | 0 | 0 | F.CFA | |
| | | | Droit de passage et restrictions | 1 | 5 000 | F.CFA | |
| | | | Indemnisation fixe par pylônes | 64 | 20 000 | F.CFA | |
| | | | Nombre d'arbres forestiers | 0 | | | |
| | | | **Total PAP** | | **336 373** | **F.CFA** | |
| **Kaf** | **SE_L1a_BirTam_Kaf_0145_0029**<br>Sexe: Masculin<br>vulnérabilité éducationnelle | | Vulnérabilité de genre (femmes de 16 ans et plus) | 5 | 75 000 | F.CFA | |
| | | | Vulnérabilité économique | 1 | 25 000 | F.CFA | |
| | | | Vulnérabilité sociale | 1 | 25 000 | F.CFA | |
| | | | Vulnérabilité physique | 0 | 0 | F.CFA | |
| | | | *Nb d'épouse(s) exploitante(s) agricole(s)* | *0* | | | |

| | | | | | | | |
|---|---|---|---|---|---|---|---|
| | | **SE_L1a_BirTam_Kaf_0035_145** | Cultures | 0,72 | 171 892 | F.CFA | mil |
| | | | Travail du sol | 0,72 | 28 649 | F.CFA | |
| | | | Arbres productifs (emprise 20m) | 0 | 0 | F.CFA | |
| | | | Arbres forestiers utilitaires mâture (emprise 20m) | 0 | 0 | F.CFA | |
| | | | Droit de passage et restrictions | 1 | 5 000 | F.CFA | |
| | | | Indemnisation fixe par pylônes | 0 | 0 | F.CFA | |
| | | | Nombre d'arbres forestiers | 0 | | | |
| | | **SE_L1a_BirTam_Kaf_0031_145** | Cultures | 0,48 | 128 293 | F.CFA | arachide |
| | | | Travail du sol | 0,48 | 19 006 | F.CFA | |
| | | | Arbres productifs (emprise 20m) | 0 | 0 | F.CFA | |
| | | | Arbres forestiers utilitaires mâture (emprise 20m) | 0 | 0 | F.CFA | |
| | | | Droit de passage et restrictions | 1 | 5 000 | F.CFA | |
| | | | Indemnisation fixe par pylônes | 0 | 0 | F.CFA | |
| | | | Nombre d'arbres forestiers | 0 | | | |
| | | | **Total PAP** | | **482 840** | **F.CFA** | |
| **Kaf** | **SE_L1a_BirTam_Kaf_0145_0030**<br>Sexe: Masculin<br>vulnérabilité éducationnelle | | Vulnérabilité de genre (femmes de 16 ans et plus) | 2 | 30 000 | F.CFA | |
| | | | Vulnérabilité économique | 1 | 25 000 | F.CFA | |
| | | | Vulnérabilité sociale | 1 | 25 000 | F.CFA | |
| | | | Vulnérabilité physique | 0 | 0 | F.CFA | |
| | | | *Nb d'épouse(s) exploitante(s) agricole(s)* | *0* | | | |
| | | **SE_L1a_BirTam_Kaf_0032_145** | Cultures | 1,22 | 330 210 | F.CFA | arachide |
| | | | Travail du sol | 1,22 | 48 920 | F.CFA | |
| | | | Arbres productifs (emprise 20m) | 0 | 0 | F.CFA | |
| | | | Arbres forestiers utilitaires mâture (emprise 20m) | 0 | 0 | F.CFA | |
| | | | Droit de passage et restrictions | 1 | 5 000 | F.CFA | |
| | | | Indemnisation fixe par pylônes | 0 | 0 | F.CFA | |
| | | | Nombre d'arbres forestiers | 0 | | | |

PAR LIGNES SENEGAL:

Budget détaillé d'indemnisation des biens des PAP

| | | | | | | |
|---|---|---|---|---|---|---|
| | | **Total PAP** | | **464 130** | **F.CFA** | |
| **Kaf** | **SE_L1a_BirTam_Kaf_0145_0030_R1**<br>Sexe: Masculin<br>vulnérabilité éducationnelle | Vulnérabilité de genre (femmes de 16 ans et plus) | 2 | 30 000 | F.CFA | |
| | | Vulnérabilité économique | 1 | 25 000 | F.CFA | |
| | | Vulnérabilité sociale | 1 | 25 000 | F.CFA | |
| | | Vulnérabilité physique | 0 | 0 | F.CFA | |
| | | *Nb d'épouse(s) exploitante(s) agricole(s)* | *0* | | | |
| | **SE_L1a_BirTam_Kaf_0036_145** | Cultures | 0,22 | 117 331 | F.CFA | sorgho |
| | | Travail du sol | 0,22 | 8 855 | F.CFA | |
| | | Arbres productifs (emprise 20m) | 0 | 0 | F.CFA | |
| | | Arbres forestiers utilitaires mâture (emprise 20m) | 0 | 0 | F.CFA | |
| | | Droit de passage et restrictions | 1 | 5 000 | F.CFA | |
| | | Indemnisation fixe par pylônes | 0 | 0 | F.CFA | |
| | | Nombre d'arbres forestiers | 0 | | | |
| | | **Total PAP** | | **211 186** | **F.CFA** | |
| **Kaf** | **SE_L1a_BirTam_Kaf_0145_0031**<br>Sexe: Masculin<br>vulnérabilité éducationnelle | Vulnérabilité de genre (femmes de 16 ans et plus) | 2 | 30 000 | F.CFA | |
| | | Vulnérabilité économique | 1 | 25 000 | F.CFA | |
| | | Vulnérabilité sociale | 1 | 25 000 | F.CFA | |
| | | Vulnérabilité physique | 0 | 0 | F.CFA | |
| | | *Nb d'épouse(s) exploitante(s) agricole(s)* | *2* | | | |
| | **SE_L1a_BirTam_Kaf_0033_145** | Cultures | 0,63 | 169 033 | F.CFA | arachide |
| | | Travail du sol | 0,63 | 25 042 | F.CFA | |
| | | Arbres productifs (emprise 20m) | 0 | 0 | F.CFA | |
| | | Arbres forestiers utilitaires mâture (emprise 20m) | 1 | 20 000 | F.CFA | Cordyla Pinnata( 1) |
| | | Droit de passage et restrictions | 1 | 5 000 | F.CFA | |
| | | Indemnisation fixe par pylônes | 0 | 0 | F.CFA | |

| | | | | | | |
|---|---|---|---|---|---|---|
| | | | Nombre d'arbres forestiers | 0 | | |
| | | | **Total PAP** | | **299 075** | **F.CFA** |
| **Kaf** | **SE_L1a_BirTam_Kaf_0145_0031_R1**<br>Sexe: Masculin<br>vulnérabilité éducationnelle | | Vulnérabilité de genre (femmes de 16 ans et plus) | 4 | 60 000 | F.CFA |
| | | | Vulnérabilité économique | 1 | 25 000 | F.CFA |
| | | | Vulnérabilité sociale | 1 | 25 000 | F.CFA |
| | | | Vulnérabilité physique | 0 | 0 | F.CFA |
| | | | *Nb d'épouse(s) exploitante(s) agricole(s)* | *4* | | |
| | | **SE_L1a_BirTam_Kaf_0037_145** | Cultures | 0,73 | 174 471 | F.CFA mil |
| | | | Travail du sol | 0,73 | 29 079 | F.CFA |
| | | | Arbres productifs (emprise 20m) | 0 | 0 | F.CFA |
| | | | Arbres forestiers utilitaires mâture (emprise 20m) | 1 | 20 000 | F.CFA Cordyla Pinnata( 1) |
| | | | Droit de passage et restrictions | 1 | 5 000 | F.CFA |
| | | | Indemnisation fixe par pylônes | 0 | 0 | F.CFA |
| | | | Nombre d'arbres forestiers | 0 | | |
| | | | **Total PAP** | | **338 550** | **F.CFA** |
| **Kaf** | **SE_L1a_BirTam_Kaf_0145_0032**<br>Sexe: Masculin<br>vulnérabilité éducationnelle | | Vulnérabilité de genre (femmes de 16 ans et plus) | 0 | 0 | F.CFA |
| | | | Vulnérabilité économique | 1 | 25 000 | F.CFA |
| | | | Vulnérabilité sociale | 1 | 25 000 | F.CFA |
| | | | Vulnérabilité physique | 0 | 0 | F.CFA |
| | | | *Nb d'épouse(s) exploitante(s) agricole(s)* | *0* | | |
| | | **SE_L1a_BirTam_Kaf_0038_145** | Cultures | 1,01 | 272 160 | F.CFA arachide |
| | | | Travail du sol | 1,01 | 40 320 | F.CFA |
| | | | Arbres productifs (emprise 20m) | 0 | 0 | F.CFA |

| | | | | | | |
|---|---|---|---|---|---|---|
| | | | Arbres forestiers utilitaires mâture (emprise 20m) | 4 | 60 000 | F.CFA | Adansonia Digitata( 2), Cordyla Pinnata( 2) |
| | | | Droit de passage et restrictions | 1 | 5 000 | F.CFA | |
| | | | Indemnisation fixe par pylônes | 64 | 20 000 | F.CFA | |
| | | | Nombre d'arbres forestiers | 14 | | | |
| | | | **Total PAP** | | **447 480** | **F.CFA** | |
| **Kaf** | **SE_L1a_BirTam_Kaf_0145_0033** | | Vulnérabilité de genre (femmes de 16 ans et plus) | 2 | 30 000 | F.CFA | |
| | Sexe: Masculin | | Vulnérabilité économique | 1 | 25 000 | F.CFA | |
| | vulnérabilité éducationnelle | | Vulnérabilité sociale | 1 | 25 000 | F.CFA | |
| | | | Vulnérabilité physique | 0 | 0 | F.CFA | |
| | | | *Nb d'épouse(s) exploitante(s) agricole(s)* | *2* | | | |
| | | **SE_L1a_BirTam_Kaf_0039_145** | Cultures | 1,09 | 262 080 | F.CFA | mil |
| | | | Travail du sol | 1,09 | 43 680 | F.CFA | |
| | | | Arbres productifs (emprise 20m) | 0 | 0 | F.CFA | |
| | | | Arbres forestiers utilitaires mâture (emprise 20m) | 1 | 20 000 | F.CFA | Cordyla Pinnata( 1) |
| | | | Droit de passage et restrictions | 1 | 5 000 | F.CFA | |
| | | | Indemnisation fixe par pylônes | 0 | 0 | F.CFA | |
| | | | Nombre d'arbres forestiers | 0 | | | |
| | | | **Total PAP** | | **410 760** | **F.CFA** | |
| **Kaf** | **SE_L1a_BirTam_Kaf_0146_0001** | | Vulnérabilité de genre (femmes de 16 ans et plus) | 5 | 75 000 | F.CFA | |
| | Sexe: Masculin | | Vulnérabilité économique | 1 | 25 000 | F.CFA | |
| | vulnérabilité éducationnelle | | Vulnérabilité sociale | 1 | 25 000 | F.CFA | |
| | | | Vulnérabilité physique | 0 | 0 | F.CFA | |

| | | | | | | |
|---|---|---|---|---|---|---|
| | | *Nb d'épouse(s) exploitante(s) agricole(s)* | *0* | | | |
| | | | | | | |
| | **SE_L1a_BirTam_Kaf_0001_146** | Cultures | 1,09 | 262 080 | F.CFA | mil |
| | | Travail du sol | 1,09 | 43 680 | F.CFA | |
| | | Arbres productifs (emprise 20m) | 1 | 500 | F.CFA | Ronier( 1-J) |
| | | Arbres forestiers utilitaires mâture (emprise 20m) | 0 | 0 | F.CFA | |
| | | Droit de passage et restrictions | 1 | 5 000 | F.CFA | |
| | | Indemnisation fixe par pylônes | 64 | 20 000 | F.CFA | |
| | | Nombre d'arbres forestiers | 0 | | | |
| | | | | | | |
| | | **Total PAP** | | **456 260** | **F.CFA** | |
| | | | | | | |
| **Kaf** | **SE_L1a_BirTam_Kaf_0146_0002**<br>Sexe: Masculin<br>vulnérabilité éducationnelle | Vulnérabilité de genre (femmes de 16 ans et plus) | 2 | 30 000 | F.CFA | |
| | | Vulnérabilité économique | 1 | 25 000 | F.CFA | |
| | | Vulnérabilité sociale | 1 | 25 000 | F.CFA | |
| | | Vulnérabilité physique | 0 | 0 | F.CFA | |
| | | *Nb d'épouse(s) exploitante(s) agricole(s)* | *1* | | | |
| | | | | | | |
| | **SE_L1a_BirTam_Kaf_0002_146** | Cultures | 0,42 | 114 559 | F.CFA | arachide |
| | | Travail du sol | 0,42 | 16 972 | F.CFA | |
| | | Arbres productifs (emprise 20m) | 0 | 0 | F.CFA | |
| | | Arbres forestiers utilitaires mâture (emprise 20m) | 1 | 20 000 | F.CFA | Cordyla Pinnata( 1) |
| | | Droit de passage et restrictions | 1 | 5 000 | F.CFA | |
| | | Indemnisation fixe par pylônes | 64 | 20 000 | F.CFA | |
| | | Nombre d'arbres forestiers | 0 | | | |
| | | | | | | |
| | | **Total PAP** | | **256 531** | **F.CFA** | |
| | | | | | | |
| **Kaf** | **SE_L1a_BirTam_Kaf_0146_0003**<br>Sexe: Masculin | Vulnérabilité de genre (femmes de 16 ans et plus) | 1 | 15 000 | F.CFA | |
| | | Vulnérabilité économique | 1 | 25 000 | F.CFA | |

| | | | | | | |
|---|---|---|---|---|---|---|
| | vulnérabilité éducationnelle | | Vulnérabilité sociale | 1 | 25 000 | F.CFA | |
| | | | Vulnérabilité physique | 0 | 0 | F.CFA | |
| | | | *Nb d'épouse(s) exploitante(s) agricole(s)* | *1* | | | |
| | | | | | | | |
| | | **SE_L1a_BirTam_Kaf_0003_146** | Cultures | 0,39 | 106 302 | F.CFA | arachide |
| | | | Travail du sol | 0,39 | 15 748 | F.CFA | |
| | | | Arbres productifs (emprise 20m) | 0 | 0 | F.CFA | |
| | | | Arbres forestiers utilitaires mâture (emprise 20m) | 0 | 0 | F.CFA | |
| | | | Droit de passage et restrictions | 1 | 5 000 | F.CFA | |
| | | | Indemnisation fixe par pylônes | 0 | 0 | F.CFA | |
| | | | Nombre d'arbres forestiers | 0 | | | |
| | | | | | | | |
| | | | **Total PAP** | | **192 050** | **F.CFA** | |
| | | | | | | | |
| **Kaf** | **SE_L1a_BirTam_Kaf_0146_0004**<br>Sexe: Masculin<br>vulnérabilité éducationnelle | | Vulnérabilité de genre (femmes de 16 ans et plus) | 1 | 15 000 | F.CFA | |
| | | | Vulnérabilité économique | 1 | 25 000 | F.CFA | |
| | | | Vulnérabilité sociale | 1 | 25 000 | F.CFA | |
| | | | Vulnérabilité physique | 0 | 0 | F.CFA | |
| | | | *Nb d'épouse(s) exploitante(s) agricole(s)* | *1* | | | |
| | | | | | | | |
| | | **SE_L1a_BirTam_Kaf_0005_146** | Cultures | 0,90 | 242 446 | F.CFA | arachide |
| | | | Travail du sol | 0,90 | 35 918 | F.CFA | |
| | | | Arbres productifs (emprise 20m) | 0 | 0 | F.CFA | |
| | | | Arbres forestiers utilitaires mâture (emprise 20m) | 0 | 0 | F.CFA | |
| | | | Droit de passage et restrictions | 1 | 5 000 | F.CFA | |
| | | | Indemnisation fixe par pylônes | 64 | 20 000 | F.CFA | |
| | | | Nombre d'arbres forestiers | 0 | | | |
| | | | | | | | |
| | | **SE_L1a_BirTam_Kaf_0008_146** | Cultures | 0,00 | 0 | F.CFA | |
| | | | Travail du sol | 0,00 | 0 | F.CFA | |
| | | | Arbres productifs (emprise 20m) | 0 | 0 | F.CFA | |

| | | | | | | |
|---|---|---|---|---|---|---|
| | | Arbres forestiers utilitaires mâture (emprise 20m) | 0 | 0 | F.CFA | |
| | | Droit de passage et restrictions | 1 | 5 000 | F.CFA | |
| | | Indemnisation fixe par pylônes | 0 | 0 | F.CFA | |
| | | Nombre d'arbres forestiers | 0 | | | |
| | | | | | | |
| | **SE_L1a_BirTam_Kaf_0004_146** | Cultures | 0,43 | 115 208 | F.CFA | arachide |
| | | Travail du sol | 0,43 | 17 068 | F.CFA | |
| | | Arbres productifs (emprise 20m) | 0 | 0 | F.CFA | |
| | | Arbres forestiers utilitaires mâture (emprise 20m) | 0 | 0 | F.CFA | |
| | | Droit de passage et restrictions | 1 | 5 000 | F.CFA | |
| | | Indemnisation fixe par pylônes | 64 | 20 000 | F.CFA | |
| | | Nombre d'arbres forestiers | 3 | | | |
| | | | | | | |
| | | **Total PAP** | | **530 640** | **F.CFA** | |
| | | | | | | |
| **Kaf** | **SE_L1a_BirTam_Kaf_0146_0005** | Vulnérabilité de genre (femmes de 16 ans et plus) | 6 | 90 000 | F.CFA | |
| | Sexe: Masculin | Vulnérabilité économique | 1 | 25 000 | F.CFA | |
| | vulnérabilité éducationnelle | Vulnérabilité sociale | 1 | 25 000 | F.CFA | |
| | | Vulnérabilité physique | 1 | 15 000 | F.CFA | |
| | | *Nb d'épouse(s) exploitante(s) agricole(s)* | *0* | | | |
| | | | | | | |
| | **SE_L1a_BirTam_Kaf_0006_146** | Cultures | 0,71 | 192 364 | F.CFA | arachide |
| | | Travail du sol | 0,71 | 28 498 | F.CFA | |
| | | Arbres productifs (emprise 20m) | 0 | 0 | F.CFA | |
| | | Arbres forestiers utilitaires mâture (emprise 20m) | 0 | 0 | F.CFA | |
| | | Droit de passage et restrictions | 1 | 5 000 | F.CFA | |
| | | Indemnisation fixe par pylônes | 0 | 0 | F.CFA | |
| | | Nombre d'arbres forestiers | 0 | | | |
| | | | | | | |
| | | **Total PAP** | | **380 862** | **F.CFA** | |
| | | | | | | |
| **Kaf** | **SE_L1a_BirTam_Kaf_0146_0005_R1** | Vulnérabilité de genre (femmes de 16 ans et plus) | 3 | 45 000 | F.CFA | |

| | | | | | | |
|---|---|---|---|---|---|---|
| | Sexe: Masculin vulnérabilité éducationnelle | | Vulnérabilité économique | 1 | 25 000 | F.CFA | |
| | | | Vulnérabilité sociale | 1 | 25 000 | F.CFA | |
| | | | Vulnérabilité physique | 0 | 0 | F.CFA | |
| | | | *Nb d'épouse(s) exploitante(s) agricole(s)* | *2* | | | |
| | | | | | | | |
| | | **SE_L1a_BirTam_Kaf_0009_146** | Cultures | 0,59 | 159 127 | F.CFA | arachide |
| | | | Travail du sol | 0,59 | 23 574 | F.CFA | |
| | | | Arbres productifs (emprise 20m) | 0 | 0 | F.CFA | |
| | | | Arbres forestiers utilitaires mâture (emprise 20m) | 0 | 0 | F.CFA | |
| | | | Droit de passage et restrictions | 1 | 5 000 | F.CFA | |
| | | | Indemnisation fixe par pylônes | 0 | 0 | F.CFA | |
| | | | Nombre d'arbres forestiers | 0 | | | |
| | | | | | | | |
| | | | **Total PAP** | | **282 702** | **F.CFA** | |
| | | | | | | | |
| **Kaf** | **SE_L1a_BirTam_Kaf_0146_0006** | | Vulnérabilité de genre (femmes de 16 ans et plus) | 5 | 75 000 | F.CFA | |
| | Sexe: Masculin vulnérabilité éducationnelle | | Vulnérabilité économique | 1 | 25 000 | F.CFA | |
| | | | Vulnérabilité sociale | 1 | 25 000 | F.CFA | |
| | | | Vulnérabilité physique | 1 | 15 000 | F.CFA | |
| | | | *Nb d'épouse(s) exploitante(s) agricole(s)* | *2* | | | |
| | | | | | | | |
| | | **SE_L1a_BirTam_Kaf_0007_146** | Cultures | 0,24 | 57 522 | F.CFA | mil |
| | | | Travail du sol | 0,24 | 9 587 | F.CFA | |
| | | | Arbres productifs (emprise 20m) | 0 | 0 | F.CFA | |
| | | | Arbres forestiers utilitaires mâture (emprise 20m) | 0 | 0 | F.CFA | |
| | | | Droit de passage et restrictions | 1 | 5 000 | F.CFA | |
| | | | Indemnisation fixe par pylônes | 0 | 0 | F.CFA | |
| | | | Nombre d'arbres forestiers | 0 | | | |
| | | | | | | | |
| | | | **Total PAP** | | **212 109** | **F.CFA** | |
| | | | | | | | |
| **Kaf** | **SE_L1a_BirTam_Kaf_0146_0007** | | Vulnérabilité de genre (femmes de 16 ans et plus) | 2 | 30 000 | F.CFA | |

| | | | | | | |
|---|---|---|---|---|---|---|
| Sexe: Masculin<br>vulnérabilité éducationnelle | | Vulnérabilité économique | 1 | 25 000 | F.CFA | |
| | | Vulnérabilité sociale | 1 | 25 000 | F.CFA | |
| | | Vulnérabilité physique | 0 | 0 | F.CFA | |
| | | *Nb d'épouse(s) exploitante(s) agricole(s)* | *2* | | | |
| | | | | | | |
| | **SE_L1a_BirTam_Kaf_0011_146** | Cultures | 0,17 | 46 880 | F.CFA | arachide |
| | | Travail du sol | 0,17 | 6 945 | F.CFA | |
| | | Arbres productifs (emprise 20m) | 0 | 0 | F.CFA | |
| | | Arbres forestiers utilitaires mâture (emprise 20m) | 1 | 20 000 | F.CFA | Cordyla Pinnata( 1) |
| | | Droit de passage et restrictions | 1 | 5 000 | F.CFA | |
| | | Indemnisation fixe par pylônes | 0 | 0 | F.CFA | |
| | | Nombre d'arbres forestiers | 0 | | | |
| | | | | | | |
| | **SE_L1a_BirTam_Kaf_0010_146** | Cultures | 0,36 | 97 393 | F.CFA | arachide |
| | | Travail du sol | 0,36 | 14 429 | F.CFA | |
| | | Arbres productifs (emprise 20m) | 1 | 25 000 | F.CFA | Ronier( 1-A) |
| | | Arbres forestiers utilitaires mâture (emprise 20m) | 1 | 20 000 | F.CFA | Cordyla Pinnata( 1) |
| | | Droit de passage et restrictions | 1 | 5 000 | F.CFA | |
| | | Indemnisation fixe par pylônes | 0 | 0 | F.CFA | |
| | | Nombre d'arbres forestiers | 0 | | | |
| | | | | | | |
| | | **Total PAP** | | **320 646** | **F.CFA** | |
| | | | | | | |
| **Kaf** | **SE_L1a_BirTam_Kaf_0146_0008** | Vulnérabilité de genre (femmes de 16 ans et plus) | 5 | 75 000 | F.CFA | |
| Sexe: Masculin<br>vulnérabilité éducationnelle | | Vulnérabilité économique | 1 | 25 000 | F.CFA | |
| | | Vulnérabilité sociale | 1 | 25 000 | F.CFA | |
| | | Vulnérabilité physique | 1 | 15 000 | F.CFA | |
| | | *Nb d'épouse(s) exploitante(s) agricole(s)* | *2* | | | |

| | | | | | | |
|---|---|---|---|---|---|---|
| | | **SE_L1a_BirTam_Kaf_0012_146** | Cultures | 0,84 | 227 886 | F.CFA | arachide |
| | | | Travail du sol | 0,84 | 33 761 | F.CFA | |
| | | | Arbres productifs (emprise 20m) | 0 | 0 | F.CFA | |
| | | | Arbres forestiers utilitaires mâture (emprise 20m) | 1 | 20 000 | F.CFA | Cordyla Pinnata( 1) |
| | | | Droit de passage et restrictions | 1 | 5 000 | F.CFA | |
| | | | Indemnisation fixe par pylônes | 64 | 20 000 | F.CFA | |
| | | | Nombre d'arbres forestiers | 0 | | | |
| | | | **Total PAP** | | **446 647** | **F.CFA** | |
| **Kaf** | **SE_L1a_BirTam_Kaf_0146_0009**<br>Sexe: Masculin<br>vulnérabilité éducationnelle | | Vulnérabilité de genre (femmes de 16 ans et plus) | 2 | 30 000 | F.CFA | |
| | | | Vulnérabilité économique | 1 | 25 000 | F.CFA | |
| | | | Vulnérabilité sociale | 1 | 25 000 | F.CFA | |
| | | | Vulnérabilité physique | 0 | 0 | F.CFA | |
| | | | *Nb d'épouse(s) exploitante(s) agricole(s)* | *0* | | | |
| | | **SE_L1a_BirTam_Kaf_0014_146** | Cultures | 0,25 | 67 754 | F.CFA | arachide |
| | | | Travail du sol | 0,25 | 10 038 | F.CFA | |
| | | | Arbres productifs (emprise 20m) | 0 | 0 | F.CFA | |
| | | | Arbres forestiers utilitaires mâture (emprise 20m) | 1 | 20 000 | F.CFA | Cordyla Pinnata( 1) |
| | | | Droit de passage et restrictions | 1 | 5 000 | F.CFA | |
| | | | Indemnisation fixe par pylônes | 0 | 0 | F.CFA | |
| | | | Nombre d'arbres forestiers | 0 | | | |
| | | **SE_L1a_BirTam_Kaf_0013_146** | Cultures | 0,70 | 166 886 | F.CFA | mil |
| | | | Travail du sol | 0,70 | 27 814 | F.CFA | |
| | | | Arbres productifs (emprise 20m) | 0 | 0 | F.CFA | |

| | | | | | | |
|---|---|---|---|---|---|---|
| | | | Arbres forestiers utilitaires mâture (emprise 20m) | 2 | 30 000 | F.CFA | Cordyla Pinnata( 1), Adansonia Digitata( 1) |
| | | | Droit de passage et restrictions | 1 | 5 000 | F.CFA | |
| | | | Indemnisation fixe par pylônes | 0 | 0 | F.CFA | |
| | | | Nombre d'arbres forestiers | 0 | | | |
| | | | **Total PAP** | | **412 492** | **F.CFA** | |
| **Kaf** | **SE_L1a_BirTam_Kaf_0146_0010**<br>Sexe: Masculin | | Vulnérabilité de genre (femmes de 16 ans et plus) | 1 | 15 000 | F.CFA | |
| | | | Vulnérabilité économique | 1 | 25 000 | F.CFA | |
| | | | Vulnérabilité sociale | 1 | 25 000 | F.CFA | |
| | | | Vulnérabilité physique | 0 | 0 | F.CFA | |
| | | | *Nb d'épouse(s) exploitante(s) agricole(s)* | *0* | | | |
| | | **SE_L1a_BirTam_Kaf_0015_146** | Cultures | 0,63 | 169 604 | F.CFA | arachide |
| | | | Travail du sol | 0,63 | 25 126 | F.CFA | |
| | | | Arbres productifs (emprise 20m) | 0 | 0 | F.CFA | |
| | | | Arbres forestiers utilitaires mâture (emprise 20m) | 0 | 0 | F.CFA | |
| | | | Droit de passage et restrictions | 1 | 5 000 | F.CFA | |
| | | | Indemnisation fixe par pylônes | 0 | 0 | F.CFA | |
| | | | Nombre d'arbres forestiers | 0 | | | |
| | | | **Total PAP** | | **264 730** | **F.CFA** | |
| **Kaf** | **SE_L1a_BirTam_Kaf_0146_0011**<br>Sexe: Masculin<br>vulnérabilité éducationnelle | | Vulnérabilité de genre (femmes de 16 ans et plus) | 2 | 30 000 | F.CFA | |
| | | | Vulnérabilité économique | 1 | 25 000 | F.CFA | |
| | | | Vulnérabilité sociale | 1 | 25 000 | F.CFA | |
| | | | Vulnérabilité physique | 0 | 0 | F.CFA | |
| | | | *Nb d'épouse(s) exploitante(s) agricole(s)* | *0* | | | |

| | | | | | | |
|---|---|---|---|---|---|---|
| | | **SE_L1a_BirTam_Kaf_0016_146** | Cultures | 0,69 | 186 352 | F.CFA | arachide |
| | | | Travail du sol | 0,69 | 27 608 | F.CFA | |
| | | | Arbres productifs (emprise 20m) | 0 | 0 | F.CFA | |
| | | | Arbres forestiers utilitaires mâture (emprise 20m) | 1 | 20 000 | F.CFA | Cordyla Pinnata( 1) |
| | | | Droit de passage et restrictions | 1 | 5 000 | F.CFA | |
| | | | Indemnisation fixe par pylônes | 0 | 0 | F.CFA | |
| | | | Nombre d'arbres forestiers | 0 | | | |
| | | | **Total PAP** | | **318 960** | **F.CFA** | |
| **Kaf** | **SE_L1a_BirTam_Kaf_0146_0012**<br>Sexe: Masculin<br>vulnérabilité éducationnelle | | Vulnérabilité de genre (femmes de 16 ans et plus) | 2 | 30 000 | F.CFA | |
| | | | Vulnérabilité économique | 1 | 25 000 | F.CFA | |
| | | | Vulnérabilité sociale | 1 | 25 000 | F.CFA | |
| | | | Vulnérabilité physique | 0 | 0 | F.CFA | |
| | | | *Nb d'épouse(s) exploitante(s) agricole(s)* | *1* | | | |
| | | **SE_L1a_BirTam_Kaf_0017_146** | Cultures | 0,57 | 155 072 | F.CFA | arachide |
| | | | Travail du sol | 0,57 | 22 974 | F.CFA | |
| | | | Arbres productifs (emprise 20m) | 0 | 0 | F.CFA | |
| | | | Arbres forestiers utilitaires mâture (emprise 20m) | 1 | 20 000 | F.CFA | Cordyla Pinnata( 1) |
| | | | Droit de passage et restrictions | 1 | 5 000 | F.CFA | |
| | | | Indemnisation fixe par pylônes | 0 | 0 | F.CFA | |
| | | | Nombre d'arbres forestiers | 0 | | | |
| | | | **Total PAP** | | **283 046** | **F.CFA** | |
| **Kaf** | **SE_L1a_BirTam_Kaf_0146_0013**<br>Sexe: Masculin<br>vulnérabilité éducationnelle | | Vulnérabilité de genre (femmes de 16 ans et plus) | 6 | 90 000 | F.CFA | |
| | | | Vulnérabilité économique | 1 | 25 000 | F.CFA | |
| | | | Vulnérabilité sociale | 1 | 25 000 | F.CFA | |
| | | | Vulnérabilité physique | 0 | 0 | F.CFA | |

| | | | | | | |
|---|---|---|---|---|---|---|
| | | *Nb d'épouse(s) exploitante(s) agricole(s)* | *3* | | | |
| | | **SE_L1a_BirTam_Kaf_0018_146** | Cultures | 0,39 | 104 948 | F.CFA | arachide |
| | | | Travail du sol | 0,39 | 15 548 | F.CFA | |
| | | | Arbres productifs (emprise 20m) | 0 | 0 | F.CFA | |
| | | | Arbres forestiers utilitaires mâture (emprise 20m) | 1 | 20 000 | F.CFA | Cordyla Pinnata( 1) |
| | | | Droit de passage et restrictions | 1 | 5 000 | F.CFA | |
| | | | Indemnisation fixe par pylônes | 0 | 0 | F.CFA | |
| | | | Nombre d'arbres forestiers | 0 | | | |
| | | | **Total PAP** | | **285 496** | **F.CFA** | |
| **Kaf** | **SE_L1a_BirTam_Kaf_0146_0014**<br>Sexe: Masculin<br>vulnérabilité éducationnelle | | Vulnérabilité de genre (femmes de 16 ans et plus) | 1 | 15 000 | F.CFA | |
| | | | Vulnérabilité économique | 1 | 25 000 | F.CFA | |
| | | | Vulnérabilité sociale | 1 | 25 000 | F.CFA | |
| | | | Vulnérabilité physique | 0 | 0 | F.CFA | |
| | | | *Nb d'épouse(s) exploitante(s) agricole(s)* | *0* | | | |
| | | **SE_L1a_BirTam_Kaf_0019_146** | Cultures | 2,09 | 564 570 | F.CFA | arachide |
| | | | Travail du sol | 2,09 | 83 640 | F.CFA | |
| | | | Arbres productifs (emprise 20m) | 0 | 0 | F.CFA | |
| | | | Arbres forestiers utilitaires mâture (emprise 20m) | 1 | 20 000 | F.CFA | Cordyla Pinnata( 1) |
| | | | Droit de passage et restrictions | 1 | 5 000 | F.CFA | |
| | | | Indemnisation fixe par pylônes | 128 | 40 000 | F.CFA | |
| | | | Nombre d'arbres forestiers | 4 | | | |
| | | | **Total PAP** | | **778 210** | **F.CFA** | |
| **Kaf** | **SE_L1a_BirTam_Kaf_0146_0015**<br>Sexe: Masculin | | Vulnérabilité de genre (femmes de 16 ans et plus) | 2 | 30 000 | F.CFA | |
| | | | Vulnérabilité économique | 1 | 25 000 | F.CFA | |

| | | | | | | |
|---|---|---|---|---|---|---|
| | vulnérabilité éducationnelle | | Vulnérabilité sociale | 1 | 25 000 | F.CFA | |
| | | | Vulnérabilité physique | 0 | 0 | F.CFA | |
| | | | *Nb d'épouse(s) exploitante(s) agricole(s)* | *1* | | | |
| | | **SE_L1a_BirTam_Kaf_0020_146** | Cultures | 0,73 | 196 463 | F.CFA | arachide |
| | | | Travail du sol | 0,73 | 29 106 | F.CFA | |
| | | | Arbres productifs (emprise 20m) | 0 | 0 | F.CFA | |
| | | | Arbres forestiers utilitaires mâture (emprise 20m) | 0 | 0 | F.CFA | |
| | | | Droit de passage et restrictions | 1 | 5 000 | F.CFA | |
| | | | Indemnisation fixe par pylônes | 0 | 0 | F.CFA | |
| | | | Nombre d'arbres forestiers | 0 | | | |
| | | | **Total PAP** | | **310 569** | **F.CFA** | |
| **Kaf** | **SE_L1a_BirTam_Kaf_0146_0016** | | Vulnérabilité de genre (femmes de 16 ans et plus) | 2 | 30 000 | F.CFA | |
| | Sexe: Masculin | | Vulnérabilité économique | 1 | 25 000 | F.CFA | |
| | vulnérabilité éducationnelle | | Vulnérabilité sociale | 1 | 25 000 | F.CFA | |
| | | | Vulnérabilité physique | 0 | 0 | F.CFA | |
| | | | *Nb d'épouse(s) exploitante(s) agricole(s)* | *1* | | | |
| | | **SE_L1a_BirTam_Kaf_0021_146** | Cultures | 0,12 | 32 724 | F.CFA | arachide |
| | | | Travail du sol | 0,12 | 4 848 | F.CFA | |
| | | | Arbres productifs (emprise 20m) | 0 | 0 | F.CFA | |
| | | | Arbres forestiers utilitaires mâture (emprise 20m) | 0 | 0 | F.CFA | |
| | | | Droit de passage et restrictions | 1 | 5 000 | F.CFA | |
| | | | Indemnisation fixe par pylônes | 0 | 0 | F.CFA | |
| | | | Nombre d'arbres forestiers | 0 | | | |
| | | | **Total PAP** | | **122 572** | **F.CFA** | |
| **Kaf** | **SE_L1a_BirTam_Kaf_0146_0017** | | Vulnérabilité de genre (femmes de 16 ans et plus) | 2 | 30 000 | F.CFA | |
| | Sexe: Masculin | | Vulnérabilité économique | 1 | 25 000 | F.CFA | |

| | | | | | | | |
|---|---|---|---|---|---|---|---|
| | vulnérabilité éducationnelle | | Vulnérabilité sociale | 1 | 25 000 | F.CFA | |
| | | | Vulnérabilité physique | 0 | 0 | F.CFA | |
| | | | *Nb d'épouse(s) exploitante(s) agricole(s)* | *2* | | | |
| | | **SE_L1a_BirTam_Kaf_0022_146** | Cultures | 0,00 | 0 | F.CFA | |
| | | | Travail du sol | 0,00 | 0 | F.CFA | |
| | | | Arbres productifs (emprise 20m) | 0 | 0 | F.CFA | |
| | | | Arbres forestiers utilitaires mâture (emprise 20m) | 0 | 0 | F.CFA | |
| | | | Droit de passage et restrictions | 1 | 5 000 | F.CFA | |
| | | | Indemnisation fixe par pylônes | 0 | 0 | F.CFA | |
| | | | Nombre d'arbres forestiers | 0 | | | |
| | | | **Total PAP** | | **85 000** | **F.CFA** | |
| **Kaf** | **SE_L1a_BirTam_Kaf_0146_0018** | | Vulnérabilité de genre (femmes de 16 ans et plus) | 7 | 105 000 | F.CFA | |
| | Sexe: Masculin | | Vulnérabilité économique | 1 | 25 000 | F.CFA | |
| | vulnérabilité éducationnelle | | Vulnérabilité sociale | 1 | 25 000 | F.CFA | |
| | | | Vulnérabilité physique | 0 | 0 | F.CFA | |
| | | | *Nb d'épouse(s) exploitante(s) agricole(s)* | *4* | | | |
| | | **SE_L1a_BirTam_Kaf_0023_146** | Cultures | 0,82 | 222 161 | F.CFA | arachide |
| | | | Travail du sol | 0,82 | 32 913 | F.CFA | |
| | | | Arbres productifs (emprise 20m) | 0 | 0 | F.CFA | |
| | | | Arbres forestiers utilitaires mâture (emprise 20m) | 0 | 0 | F.CFA | |
| | | | Droit de passage et restrictions | 1 | 5 000 | F.CFA | |
| | | | Indemnisation fixe par pylônes | 64 | 20 000 | F.CFA | |
| | | | Nombre d'arbres forestiers | 0 | | | |
| | | | **Total PAP** | | **435 074** | **F.CFA** | |
| **Kaf** | **SE_L1a_BirTam_Kaf_0146_0019** | | Vulnérabilité de genre (femmes de 16 ans et plus) | 3 | 45 000 | F.CFA | |
| | Sexe: Masculin | | Vulnérabilité économique | 1 | 25 000 | F.CFA | |

| | | | | | | |
|---|---|---|---|---|---|---|
| | vulnérabilité éducationnelle | | Vulnérabilité sociale | 1 | 25 000 | F.CFA | |
| | | | Vulnérabilité physique | 0 | 0 | F.CFA | |
| | | | *Nb d'épouse(s) exploitante(s) agricole(s)* | *2* | | | |
| | | | | | | | |
| | | **SE_L1a_BirTam_Kaf_0024_146** | Cultures | 1,35 | 714 314 | F.CFA | sorgho |
| | | | Travail du sol | 1,35 | 53 910 | F.CFA | |
| | | | Arbres productifs (emprise 20m) | 0 | 0 | F.CFA | |
| | | | Arbres forestiers utilitaires mâture (emprise 20m) | 2 | 40 000 | F.CFA | Cordyla Pinnata( 2) |
| | | | Droit de passage et restrictions | 1 | 5 000 | F.CFA | |
| | | | Indemnisation fixe par pylônes | 64 | 20 000 | F.CFA | |
| | | | Nombre d'arbres forestiers | 0 | | | |
| | | | | | | | |
| | | | **Total PAP** | | **928 224** | **F.CFA** | |
| | | | | | | | |
| **Kaf** | **SE_L1a_BirTam_Kaf_0146_0020** | | Vulnérabilité de genre (femmes de 16 ans et plus) | 3 | 45 000 | F.CFA | |
| | Sexe: Masculin | | Vulnérabilité économique | 1 | 25 000 | F.CFA | |
| | vulnérabilité éducationnelle | | Vulnérabilité sociale | 1 | 25 000 | F.CFA | |
| | | | Vulnérabilité physique | 1 | 15 000 | F.CFA | |
| | | | *Nb d'épouse(s) exploitante(s) agricole(s)* | *2* | | | |
| | | | | | | | |
| | | **SE_L1a_BirTam_Kaf_0026_146** | Cultures | 1,46 | 395 163 | F.CFA | arachide |
| | | | Travail du sol | 1,46 | 58 543 | F.CFA | |
| | | | Arbres productifs (emprise 20m) | 0 | 0 | F.CFA | |
| | | | Arbres forestiers utilitaires mâture (emprise 20m) | 4 | 80 000 | F.CFA | Cordyla Pinnata( 4) |
| | | | Droit de passage et restrictions | 1 | 5 000 | F.CFA | |
| | | | Indemnisation fixe par pylônes | 0 | 0 | F.CFA | |
| | | | Nombre d'arbres forestiers | 0 | | | |
| | | | | | | | |
| | | | **Total PAP** | | **648 706** | **F.CFA** | |

| | | | | | | |
|---|---|---|---|---|---|---|
| **Kaf** | **SE_L1a_BirTam_Kaf_0146_0021**<br>Sexe: Masculin<br>vulnérabilité éducationnelle | | Vulnérabilité de genre (femmes de 16 ans et plus) | 5 | 75 000 | F.CFA |
| | | | Vulnérabilité économique | 1 | 25 000 | F.CFA |
| | | | Vulnérabilité sociale | 1 | 25 000 | F.CFA |
| | | | Vulnérabilité physique | 0 | 0 | F.CFA |
| | | | *Nb d'épouse(s) exploitante(s) agricole(s)* | *3* | | |
| | | **SE_L1a_BirTam_Kaf_0027_146** | Cultures | 0,46 | 109 853 | F.CFA mil |
| | | | Travail du sol | 0,46 | 18 309 | F.CFA |
| | | | Arbres productifs (emprise 20m) | 0 | 0 | F.CFA |
| | | | Arbres forestiers utilitaires mâture (emprise 20m) | 0 | 0 | F.CFA |
| | | | Droit de passage et restrictions | 1 | 5 000 | F.CFA |
| | | | Indemnisation fixe par pylônes | 64 | 20 000 | F.CFA |
| | | | Nombre d'arbres forestiers | 0 | | |
| | | | **Total PAP** | | **278 162** | **F.CFA** |
| **Kaf** | **SE_L1a_BirTam_Kaf_0146_0022**<br>Sexe: Masculin<br>vulnérabilité éducationnelle | | Vulnérabilité de genre (femmes de 16 ans et plus) | 3 | 45 000 | F.CFA |
| | | | Vulnérabilité économique | 1 | 25 000 | F.CFA |
| | | | Vulnérabilité sociale | 1 | 25 000 | F.CFA |
| | | | Vulnérabilité physique | 0 | 0 | F.CFA |
| | | | *Nb d'épouse(s) exploitante(s) agricole(s)* | *2* | | |
| | | **SE_L1a_BirTam_Kaf_0029_146** | Cultures | 1,81 | 487 558 | F.CFA arachide, arachide |
| | | | Travail du sol | 1,81 | 72 231 | F.CFA |
| | | | Arbres productifs (emprise 20m) | 0 | 0 | F.CFA |
| | | | Arbres forestiers utilitaires mâture (emprise 20m) | 0 | 0 | F.CFA |
| | | | Droit de passage et restrictions | 1 | 5 000 | F.CFA |
| | | | Indemnisation fixe par pylônes | 0 | 0 | F.CFA |
| | | | Nombre d'arbres forestiers | 0 | | |
| | | | **Total PAP** | | **659 789** | **F.CFA** |

| | | | | | | |
|---|---|---|---|---|---|---|
| **Kaf** | **SE_L1a_BirTam_Kaf_0146_0023**<br>Sexe: Masculin<br>vulnérabilité éducationnelle | | Vulnérabilité de genre (femmes de 16 ans et plus) | 5 | 75 000 | F.CFA |
| | | | Vulnérabilité économique | 1 | 25 000 | F.CFA |
| | | | Vulnérabilité sociale | 1 | 25 000 | F.CFA |
| | | | Vulnérabilité physique | 0 | 0 | F.CFA |
| | | | *Nb d'épouse(s) exploitante(s) agricole(s)* | *3* | | |
| | | **SE_L1a_BirTam_Kaf_0030_146** | Cultures | 0,30 | 151 079 | F.CFA |
| | | | Travail du sol | 0,30 | 12 086 | F.CFA |
| | | | Arbres productifs (emprise 20m) | 0 | 0 | F.CFA |
| | | | Arbres forestiers utilitaires mâture (emprise 20m) | 0 | 0 | F.CFA |
| | | | Droit de passage et restrictions | 1 | 5 000 | F.CFA |
| | | | Indemnisation fixe par pylônes | 0 | 0 | F.CFA |
| | | | Nombre d'arbres forestiers | 1 | | |
| | | | **Total PAP** | | **293 165** | **F.CFA** |
| **Kaf** | **SE_L1a_BirTam_Kaf_0146_0024**<br>Sexe: Masculin<br>vulnérabilité éducationnelle | | Vulnérabilité de genre (femmes de 16 ans et plus) | 3 | 45 000 | F.CFA |
| | | | Vulnérabilité économique | 1 | 25 000 | F.CFA |
| | | | Vulnérabilité sociale | 1 | 25 000 | F.CFA |
| | | | Vulnérabilité physique | 0 | 0 | F.CFA |
| | | | *Nb d'épouse(s) exploitante(s) agricole(s)* | *2* | | |
| | | **SE_L1a_BirTam_Kaf_0031_146** | Cultures | 0,42 | 113 873 | F.CFA |
| | | | Travail du sol | 0,42 | 16 870 | F.CFA |
| | | | Arbres productifs (emprise 20m) | 0 | 0 | F.CFA |
| | | | Arbres forestiers utilitaires mâture (emprise 20m) | 0 | 0 | F.CFA |
| | | | Droit de passage et restrictions | 1 | 5 000 | F.CFA |
| | | | Indemnisation fixe par pylônes | 0 | 0 | F.CFA |
| | | | Nombre d'arbres forestiers | 1 | | |
| | | | **Total PAP** | | **230 743** | **F.CFA** |

| | | | | | | |
|---|---|---|---|---|---|---|
| **Kaf** | **SE_L1a_BirTam_Kaf_0146_0025**<br>Sexe: Masculin<br>vulnérabilité éducationnelle | | Vulnérabilité de genre (femmes de 16 ans et plus) | 3 | 45 000 | F.CFA |
| | | | Vulnérabilité économique | 1 | 25 000 | F.CFA |
| | | | Vulnérabilité sociale | 1 | 25 000 | F.CFA |
| | | | Vulnérabilité physique | 0 | 0 | F.CFA |
| | | | *Nb d'épouse(s) exploitante(s) agricole(s)* | *3* | | |
| | | **SE_L1a_BirTam_Kaf_0032_146** | Cultures | 0,47 | 235 810 | F.CFA |
| | | | Travail du sol | 0,47 | 18 865 | F.CFA |
| | | | Arbres productifs (emprise 20m) | 0 | 0 | F.CFA |
| | | | Arbres forestiers utilitaires mâture (emprise 20m) | 0 | 0 | F.CFA |
| | | | Droit de passage et restrictions | 1 | 5 000 | F.CFA |
| | | | Indemnisation fixe par pylônes | 0 | 0 | F.CFA |
| | | | Nombre d'arbres forestiers | 0 | | |
| | | | **Total PAP** | | **354 675** | **F.CFA** |
| **Kaf** | **SE_L1a_BirTam_Kaf_0146_0026**<br>Sexe: Masculin<br>vulnérabilité éducationnelle | | Vulnérabilité de genre (femmes de 16 ans et plus) | 5 | 75 000 | F.CFA |
| | | | Vulnérabilité économique | 1 | 25 000 | F.CFA |
| | | | Vulnérabilité sociale | 1 | 25 000 | F.CFA |
| | | | Vulnérabilité physique | 0 | 0 | F.CFA |
| | | | *Nb d'épouse(s) exploitante(s) agricole(s)* | *2* | | |
| | | **SE_L1a_BirTam_Kaf_0033_146** | Cultures | 0,78 | 211 593 | F.CFA |
| | | | Travail du sol | 0,78 | 31 347 | F.CFA |
| | | | Arbres productifs (emprise 20m) | 0 | 0 | F.CFA |
| | | | Arbres forestiers utilitaires mâture (emprise 20m) | 0 | 0 | F.CFA |
| | | | Droit de passage et restrictions | 1 | 5 000 | F.CFA |
| | | | Indemnisation fixe par pylônes | 0 | 0 | F.CFA |
| | | | Nombre d'arbres forestiers | 0 | | |
| | | | **Total PAP** | | **372 940** | **F.CFA** |

| | | | | | | |
|---|---|---|---|---|---|---|
| **Kaf** | **SE_L1a_BirTam_Kaf_0146_0027**<br>Sexe: Masculin<br>vulnérabilité éducationnelle | | Vulnérabilité de genre (femmes de 16 ans et plus) | 5 | 75 000 | F.CFA |
| | | | Vulnérabilité économique | 1 | 25 000 | F.CFA |
| | | | Vulnérabilité sociale | 1 | 25 000 | F.CFA |
| | | | Vulnérabilité physique | 0 | 0 | F.CFA |
| | | | *Nb d'épouse(s) exploitante(s) agricole(s)* | *2* | | |
| | | **SE_L1a_BirTam_Kaf_0034_146** | Cultures | 0,49 | 118 276 | F.CFA mil |
| | | | Travail du sol | 0,49 | 19 713 | F.CFA |
| | | | Arbres productifs (emprise 20m) | 0 | 0 | F.CFA |
| | | | Arbres forestiers utilitaires mâture (emprise 20m) | 1 | 20 000 | F.CFA Cordyla Pinnata( 1) |
| | | | Droit de passage et restrictions | 1 | 5 000 | F.CFA |
| | | | Indemnisation fixe par pylônes | 64 | 20 000 | F.CFA |
| | | | Nombre d'arbres forestiers | 0 | | |
| | | | **Total PAP** | | **307 989** | **F.CFA** |
| **Kaf** | **SE_L1a_BirTam_Kaf_0146_0028**<br>Sexe: Masculin<br>vulnérabilité éducationnelle | | Vulnérabilité de genre (femmes de 16 ans et plus) | 4 | 60 000 | F.CFA |
| | | | Vulnérabilité économique | 1 | 25 000 | F.CFA |
| | | | Vulnérabilité sociale | 1 | 25 000 | F.CFA |
| | | | Vulnérabilité physique | 0 | 0 | F.CFA |
| | | | *Nb d'épouse(s) exploitante(s) agricole(s)* | *3* | | |
| | | **SE_L1a_BirTam_Kaf_0035_146** | Cultures | 0,84 | 201 332 | F.CFA mil |
| | | | Travail du sol | 0,84 | 33 555 | F.CFA |
| | | | Arbres productifs (emprise 20m) | 0 | 0 | F.CFA |
| | | | Arbres forestiers utilitaires mâture (emprise 20m) | 1 | 20 000 | F.CFA Cordyla Pinnata( 1) |
| | | | Droit de passage et restrictions | 1 | 5 000 | F.CFA |
| | | | Indemnisation fixe par pylônes | 64 | 20 000 | F.CFA |
| | | | Nombre d'arbres forestiers | 0 | | |

| | | | | | | |
|---|---|---|---|---|---|---|
| | | **Total PAP** | | **389 887** | **F.CFA** | |
| **Kaf** | **SE_L1a_BirTam_Kaf_0146_0029**<br>Sexe: Masculin<br>vulnérabilité éducationnelle | Vulnérabilité de genre (femmes de 16 ans et plus) | 3 | 45 000 | F.CFA | |
| | | Vulnérabilité économique | 1 | 25 000 | F.CFA | |
| | | Vulnérabilité sociale | 1 | 25 000 | F.CFA | |
| | | Vulnérabilité physique | 1 | 15 000 | F.CFA | |
| | | *Nb d'épouse(s) exploitante(s) agricole(s)* | *1* | | | |
| | **SE_L1a_BirTam_Kaf_0036_146** | Cultures | 1,04 | 249 600 | F.CFA | mil |
| | | Travail du sol | 1,04 | 41 600 | F.CFA | |
| | | Arbres productifs (emprise 20m) | 0 | 0 | F.CFA | |
| | | Arbres forestiers utilitaires mâture (emprise 20m) | 0 | 0 | F.CFA | |
| | | Droit de passage et restrictions | 1 | 5 000 | F.CFA | |
| | | Indemnisation fixe par pylônes | 0 | 0 | F.CFA | |
| | | Nombre d'arbres forestiers | 0 | | | |
| | | **Total PAP** | | **406 200** | **F.CFA** | |
| **Kaf** | **SE_L1a_BirTam_Kaf_0146_0030**<br>Sexe: Masculin<br>vulnérabilité éducationnelle | Vulnérabilité de genre (femmes de 16 ans et plus) | 2 | 30 000 | F.CFA | |
| | | Vulnérabilité économique | 1 | 25 000 | F.CFA | |
| | | Vulnérabilité sociale | 1 | 25 000 | F.CFA | |
| | | Vulnérabilité physique | 0 | 0 | F.CFA | |
| | | *Nb d'épouse(s) exploitante(s) agricole(s)* | *2* | | | |
| | **SE_L1a_BirTam_Kaf_0037_146** | Cultures | 0,59 | 158 397 | F.CFA | arachide |
| | | Travail du sol | 0,59 | 23 466 | F.CFA | |
| | | Arbres productifs (emprise 20m) | 0 | 0 | F.CFA | |
| | | Arbres forestiers utilitaires mâture (emprise 20m) | 0 | 0 | F.CFA | |
| | | Droit de passage et restrictions | 1 | 5 000 | F.CFA | |
| | | Indemnisation fixe par pylônes | 0 | 0 | F.CFA | |
| | | Nombre d'arbres forestiers | 0 | | | |

| | | | | | | |
|---|---|---|---|---|---|---|
| | | **Total PAP** | | **266 864** | **F.CFA** | |
| **Kaf** | **SE_L1a_BirTam_Kaf_0146_0031**<br>Sexe: Masculin<br>vulnérabilité éducationnelle | Vulnérabilité de genre (femmes de 16 ans et plus) | 2 | 30 000 | F.CFA | |
| | | Vulnérabilité économique | 1 | 25 000 | F.CFA | |
| | | Vulnérabilité sociale | 1 | 25 000 | F.CFA | |
| | | Vulnérabilité physique | 0 | 0 | F.CFA | |
| | | *Nb d'épouse(s) exploitante(s) agricole(s)* | *1* | | | |
| | **SE_L1a_BirTam_Kaf_0038_146** | Cultures | 0,71 | 171 015 | F.CFA | mil |
| | | Travail du sol | 0,71 | 28 502 | F.CFA | |
| | | Arbres productifs (emprise 20m) | 0 | 0 | F.CFA | |
| | | Arbres forestiers utilitaires mâture (emprise 20m) | 1 | 20 000 | F.CFA | Cordyla Pinnata( 1) |
| | | Droit de passage et restrictions | 1 | 5 000 | F.CFA | |
| | | Indemnisation fixe par pylônes | 64 | 20 000 | F.CFA | |
| | | Nombre d'arbres forestiers | 93 | | | |
| | | **Total PAP** | | **324 517** | **F.CFA** | |
| **Kaf** | **SE_L1a_BirTam_Kaf_0146_0032**<br>Sexe: Masculin<br>vulnérabilité éducationnelle | Vulnérabilité de genre (femmes de 16 ans et plus) | 2 | 30 000 | F.CFA | |
| | | Vulnérabilité économique | 1 | 25 000 | F.CFA | |
| | | Vulnérabilité sociale | 1 | 25 000 | F.CFA | |
| | | Vulnérabilité physique | 0 | 0 | F.CFA | |
| | | *Nb d'épouse(s) exploitante(s) agricole(s)* | *1* | | | |
| | **SE_L1a_BirTam_Kaf_0039_146** | Cultures | 0,46 | 123 041 | F.CFA | arachide |
| | | Travail du sol | 0,46 | 18 228 | F.CFA | |
| | | Arbres productifs (emprise 20m) | 0 | 0 | F.CFA | |
| | | Arbres forestiers utilitaires mâture (emprise 20m) | 0 | 0 | F.CFA | |
| | | Droit de passage et restrictions | 1 | 5 000 | F.CFA | |
| | | Indemnisation fixe par pylônes | 0 | 0 | F.CFA | |
| | | Nombre d'arbres forestiers | 0 | | | |

| | | | | | | |
|---|---|---|---|---|---|---|
| | | **SE_L1a_BirTam_Kaf_0040_146** | Cultures | 0,18 | 367 300 | F.CFA | maraichage |
| | | | Travail du sol | 0,18 | 7 346 | F.CFA | |
| | | | Arbres productifs (emprise 20m) | 5 | 2 500 | F.CFA | Manguier Non Greffé( 5-J) |
| | | | Arbres forestiers utilitaires mâture (emprise 20m) | 0 | 0 | F.CFA | |
| | | | Droit de passage et restrictions | 1 | 5 000 | F.CFA | |
| | | | Indemnisation fixe par pylônes | 0 | 0 | F.CFA | |
| | | | Nombre d'arbres forestiers | 0 | | | |
| | | | **Total PAP** | | **608 415** | **F.CFA** | |
| **Kaf** | **SE_L1a_BirTam_Kaf_0146_0033**<br>Sexe: Masculin<br>vulnérabilité éducationnelle | | Vulnérabilité de genre (femmes de 16 ans et plus) | 1 | 15 000 | F.CFA | |
| | | | Vulnérabilité économique | 1 | 25 000 | F.CFA | |
| | | | Vulnérabilité sociale | 1 | 25 000 | F.CFA | |
| | | | Vulnérabilité physique | 0 | 0 | F.CFA | |
| | | | *Nb d'épouse(s) exploitante(s) agricole(s)* | *1* | | | |
| | | **SE_L1a_BirTam_Kaf_0041_146** | Cultures | 0,25 | 60 771 | F.CFA | mil |
| | | | Travail du sol | 0,25 | 10 129 | F.CFA | |
| | | | Arbres productifs (emprise 20m) | 0 | 0 | F.CFA | |
| | | | Arbres forestiers utilitaires mâture (emprise 20m) | 0 | 0 | F.CFA | |
| | | | Droit de passage et restrictions | 1 | 5 000 | F.CFA | |
| | | | Indemnisation fixe par pylônes | 0 | 0 | F.CFA | |
| | | | Nombre d'arbres forestiers | 0 | | | |
| | | | **Total PAP** | | **140 900** | **F.CFA** | |
| **Kaf** | **SE_L1a_BirTam_Kaf_0146_0034**<br>Sexe: Masculin<br>vulnérabilité éducationnelle | | Vulnérabilité de genre (femmes de 16 ans et plus) | 1 | 15 000 | F.CFA | |
| | | | Vulnérabilité économique | 1 | 25 000 | F.CFA | |
| | | | Vulnérabilité sociale | 1 | 25 000 | F.CFA | |

| | | | | | | |
|---|---|---|---|---|---|---|
| | | Vulnérabilité physique | 0 | 0 | F.CFA | |
| | | *Nb d'épouse(s) exploitante(s) agricole(s)* | *1* | | | |
| | | | | | | |
| | **SE_L1a_BirTam_Kaf_0042_146** | Cultures | 0,46 | 109 263 | F.CFA | mil |
| | | Travail du sol | 0,46 | 18 210 | F.CFA | |
| | | Arbres productifs (emprise 20m) | 0 | 0 | F.CFA | |
| | | Arbres forestiers utilitaires mâture (emprise 20m) | 1 | 20 000 | F.CFA | Cordyla Pinnata( 1) |
| | | Droit de passage et restrictions | 1 | 5 000 | F.CFA | |
| | | Indemnisation fixe par pylônes | 64 | 20 000 | F.CFA | |
| | | Nombre d'arbres forestiers | 0 | | | |
| | | | | | | |
| | | **Total PAP** | | **237 473** | **F.CFA** | |
| | | | | | | |
| **Kaf** | **SE_L1a_BirTam_Kaf_0146_0035**<br>Sexe: Masculin<br>vulnérabilité éducationnelle | Vulnérabilité de genre (femmes de 16 ans et plus) | 2 | 30 000 | F.CFA | |
| | | Vulnérabilité économique | 1 | 25 000 | F.CFA | |
| | | Vulnérabilité sociale | 1 | 25 000 | F.CFA | |
| | | Vulnérabilité physique | 0 | 0 | F.CFA | |
| | | *Nb d'épouse(s) exploitante(s) agricole(s)* | *2* | | | |
| | | | | | | |
| | **SE_L1a_BirTam_Kaf_0043_146** | Cultures | 0,80 | 191 289 | F.CFA | mil |
| | | Travail du sol | 0,80 | 31 881 | F.CFA | |
| | | Arbres productifs (emprise 20m) | 0 | 0 | F.CFA | |
| | | Arbres forestiers utilitaires mâture (emprise 20m) | 1 | 20 000 | F.CFA | Cordyla Pinnata( 1) |
| | | Droit de passage et restrictions | 1 | 5 000 | F.CFA | |
| | | Indemnisation fixe par pylônes | 0 | 0 | F.CFA | |
| | | Nombre d'arbres forestiers | 50 | | | |
| | | | | | | |
| | | **Total PAP** | | **328 170** | **F.CFA** | |
| | | | | | | |
| **Kaf** | **SE_L1a_BirTam_Kaf_0146_0036** | Vulnérabilité de genre (femmes de 16 ans et plus) | 3 | 45 000 | F.CFA | |

| | | | | | | |
|---|---|---|---|---|---|---|
| | Sexe: Masculin vulnérabilité éducationnelle | | Vulnérabilité économique | 1 | 25 000 | F.CFA | |
| | | | Vulnérabilité sociale | 1 | 25 000 | F.CFA | |
| | | | Vulnérabilité physique | 0 | 0 | F.CFA | |
| | | | *Nb d'épouse(s) exploitante(s) agricole(s)* | *2* | | | |
| | | | | | | | |
| | | **SE_L1a_BirTam_Kaf_0044_146** | Cultures | 0,84 | 225 912 | F.CFA | arachide |
| | | | Travail du sol | 0,84 | 33 468 | F.CFA | |
| | | | Arbres productifs (emprise 20m) | 0 | 0 | F.CFA | |
| | | | Arbres forestiers utilitaires mâture (emprise 20m) | 0 | 0 | F.CFA | |
| | | | Droit de passage et restrictions | 1 | 5 000 | F.CFA | |
| | | | Indemnisation fixe par pylônes | 0 | 0 | F.CFA | |
| | | | Nombre d'arbres forestiers | 37 | | | |
| | | | | | | | |
| | | | **Total PAP** | | **359 381** | **F.CFA** | |
| | | | | | | | |
| **Kaf** | **SE_L1a_BirTam_Kaf_0146_0037** | | Vulnérabilité de genre (femmes de 16 ans et plus) | 5 | 75 000 | F.CFA | |
| | Sexe: Masculin vulnérabilité éducationnelle | | Vulnérabilité économique | 1 | 25 000 | F.CFA | |
| | | | Vulnérabilité sociale | 1 | 25 000 | F.CFA | |
| | | | Vulnérabilité physique | 0 | 0 | F.CFA | |
| | | | *Nb d'épouse(s) exploitante(s) agricole(s)* | *3* | | | |
| | | | | | | | |
| | | **SE_L1a_BirTam_Kaf_0045_146** | Cultures | 0,19 | 50 884 | F.CFA | arachide |
| | | | Travail du sol | 0,19 | 7 538 | F.CFA | |
| | | | Arbres productifs (emprise 20m) | 0 | 0 | F.CFA | |
| | | | Arbres forestiers utilitaires mâture (emprise 20m) | 0 | 0 | F.CFA | |
| | | | Droit de passage et restrictions | 1 | 5 000 | F.CFA | |
| | | | Indemnisation fixe par pylônes | 0 | 0 | F.CFA | |
| | | | Nombre d'arbres forestiers | 10 | | | |
| | | | | | | | |
| | | | **Total PAP** | | **188 422** | **F.CFA** | |
| | | | | | | | |
| **Kaf** | **SE_L1a_BirTam_Kaf_0146_0038** | | Vulnérabilité de genre (femmes de 16 ans et plus) | 3 | 45 000 | F.CFA | |

| | | | | | | | |
|---|---|---|---|---|---|---|---|
| | Sexe: Masculin<br>vulnérabilité éducationnelle | | Vulnérabilité économique<br>Vulnérabilité sociale<br>Vulnérabilité physique<br>*Nb d'épouse(s) exploitante(s) agricole(s)* | 1<br>1<br>0<br>*2* | 25 000<br>25 000<br>0 | F.CFA<br>F.CFA<br>F.CFA | |
| | | **SE_L1a_BirTam_Kaf_0046_146** | Cultures | 0,50 | 120 448 | F.CFA | mil |
| | | | Travail du sol<br>Arbres productifs (emprise 20m)<br>Arbres forestiers utilitaires mâture (emprise 20m)<br>Droit de passage et restrictions<br>Indemnisation fixe par pylônes<br>Nombre d'arbres forestiers | 0,50<br>0<br>0<br>1<br>64<br>2 | 20 075<br>0<br>0<br>5 000<br>20 000 | F.CFA<br>F.CFA<br>F.CFA<br>F.CFA<br>F.CFA | |
| | | | **Total PAP** | | **260 523** | **F.CFA** | |
| **Kaf** | **SE_L1a_BirTam_Kaf_0146_0039**<br>Sexe: Masculin<br>vulnérabilité éducationnelle | | Vulnérabilité de genre (femmes de 16 ans et plus)<br>Vulnérabilité économique<br>Vulnérabilité sociale<br>Vulnérabilité physique<br>*Nb d'épouse(s) exploitante(s) agricole(s)* | 2<br>1<br>1<br>0<br>*1* | 30 000<br>25 000<br>25 000<br>0 | F.CFA<br>F.CFA<br>F.CFA<br>F.CFA | |
| | | **SE_L1a_BirTam_Kaf_0047_146** | Cultures | 0,21 | 101 064 | F.CFA | mais |
| | | | Travail du sol<br>Arbres productifs (emprise 20m)<br>Arbres forestiers utilitaires mâture (emprise 20m)<br>Droit de passage et restrictions<br>Indemnisation fixe par pylônes<br>Nombre d'arbres forestiers | 0,21<br>0<br>0<br>1<br>0<br>0 | 8 250<br>0<br>0<br>5 000<br>0 | F.CFA<br>F.CFA<br>F.CFA<br>F.CFA<br>F.CFA | |
| | | | **Total PAP** | | **194 315** | **F.CFA** | |
| **Kaf** | **SE_L1a_BirTam_Kaf_0146_0040** | | | | | | |

Personne morale

| | | | | | |
|---|---|---|---|---|---|
| **SE_L1a_BirTam_Kaf_0048_146** | Cultures | 0,00 | 0 | F.CFA | |
| | Travail du sol | 0,00 | 0 | F.CFA | |
| | Arbres productifs (emprise 20m) | 0 | 0 | F.CFA | |
| | Arbres forestiers utilitaires mâture (emprise 20m) | 0 | 0 | F.CFA | |
| | Droit de passage et restrictions | 1 | 0 | F.CFA | |
| | Indemnisation fixe par pylônes | 64 | 0 | F.CFA | |
| | Nombre d'arbres forestiers | 0 | | | |
| **SE_L1a_BirTam_Kaf_0052_146** | Cultures | 0,00 | 0 | F.CFA | |
| | Travail du sol | 0,00 | 0 | F.CFA | |
| | Arbres productifs (emprise 20m) | 0 | 0 | F.CFA | |
| | Arbres forestiers utilitaires mâture (emprise 20m) | 0 | 0 | F.CFA | |
| | Droit de passage et restrictions | 1 | 0 | F.CFA | |
| | Indemnisation fixe par pylônes | 64 | 0 | F.CFA | |
| | Nombre d'arbres forestiers | 7 | | | |
| **SE_L1a_BirTam_Kaf_0051_146** | Cultures | 0,00 | 0 | F.CFA | |
| | Travail du sol | 0,00 | 0 | F.CFA | |
| | Arbres productifs (emprise 20m) | 0 | 0 | F.CFA | |
| | Arbres forestiers utilitaires mâture (emprise 20m) | 1 | 0 | F.CFA | Cordyla Pinnata( 1) |
| | Droit de passage et restrictions | 1 | 0 | F.CFA | |
| | Indemnisation fixe par pylônes | 64 | 0 | F.CFA | |
| | Nombre d'arbres forestiers | 0 | | | |
| **SE_L1a_BirTam_Kaf_0050_146** | Cultures | 0,00 | 0 | F.CFA | |
| | Travail du sol | 0,00 | 0 | F.CFA | |
| | Arbres productifs (emprise 20m) | 0 | 0 | F.CFA | |
| | Arbres forestiers utilitaires mâture (emprise 20m) | 0 | 0 | F.CFA | |
| | Droit de passage et restrictions | 1 | 0 | F.CFA | |

| | | | | | | | |
|---|---|---|---|---|---|---|---|
| | | | Indemnisation fixe par pylônes | 0 | 0 | F.CFA | |
| | | | Nombre d'arbres forestiers | 223 | | | |
| | | | | | | | |
| | | **SE_L1a_BirTam_Kaf_0049_146** | Cultures | 0,00 | 0 | F.CFA | |
| | | | Travail du sol | 0,00 | 0 | F.CFA | |
| | | | Arbres productifs (emprise 20m) | 0 | 0 | F.CFA | |
| | | | Arbres forestiers utilitaires mâture (emprise 20m) | 0 | 0 | F.CFA | |
| | | | Droit de passage et restrictions | 1 | 0 | F.CFA | |
| | | | Indemnisation fixe par pylônes | 64 | 0 | F.CFA | |
| | | | Nombre d'arbres forestiers | 1 | | | |
| | | | | | | | |
| | | | **Total PAP** | | **0** | **F.CFA** | |
| | | | | | | | |
| **Kaf** | **SE_L1a_BirTam_Kaf_0146_0041**<br>Sexe: Masculin<br>vulnérabilité éducationnelle | | Vulnérabilité de genre (femmes de 16 ans et plus) | 2 | 30 000 | F.CFA | |
| | | | Vulnérabilité économique | 1 | 25 000 | F.CFA | |
| | | | Vulnérabilité sociale | 1 | 25 000 | F.CFA | |
| | | | Vulnérabilité physique | 0 | 0 | F.CFA | |
| | | | *Nb d'épouse(s) exploitante(s) agricole(s)* | *1* | | | |
| | | | | | | | |
| | | **SE_L1a_BirTam_Kaf_0053_146** | Cultures | 0,83 | 198 501 | F.CFA | mil |
| | | | Travail du sol | 0,83 | 33 084 | F.CFA | |
| | | | Arbres productifs (emprise 20m) | 0 | 0 | F.CFA | |
| | | | Arbres forestiers utilitaires mâture (emprise 20m) | 0 | 0 | F.CFA | |
| | | | Droit de passage et restrictions | 1 | 5 000 | F.CFA | |
| | | | Indemnisation fixe par pylônes | 0 | 0 | F.CFA | |
| | | | Nombre d'arbres forestiers | 17 | | | |
| | | | | | | | |
| | | | **Total PAP** | | **316 585** | **F.CFA** | |
| | | | | | | | |
| **Kaf** | **SE_L1a_BirTam_Kaf_0146_0042**<br>Sexe: Masculin<br>vulnérabilité éducationnelle | | Vulnérabilité de genre (femmes de 16 ans et plus) | 1 | 15 000 | F.CFA | |
| | | | Vulnérabilité économique | 1 | 25 000 | F.CFA | |
| | | | Vulnérabilité sociale | 1 | 25 000 | F.CFA | |
| | | | Vulnérabilité physique | 0 | 0 | F.CFA | |

| | | | | | | |
|---|---|---|---|---|---|---|
| | | *Nb d'épouse(s) exploitante(s) agricole(s)* | *1* | | | |
| | | | | | | |
| | **SE_L1a_BirTam_Kaf_0054_146** | Cultures | 0,00 | 0 | F.CFA | |
| | | Travail du sol | 0,00 | 0 | F.CFA | |
| | | Arbres productifs (emprise 20m) | 0 | 0 | F.CFA | |
| | | Arbres forestiers utilitaires mâture (emprise 20m) | 0 | 0 | F.CFA | |
| | | Droit de passage et restrictions | 1 | 5 000 | F.CFA | |
| | | Indemnisation fixe par pylônes | 0 | 0 | F.CFA | |
| | | Nombre d'arbres forestiers | 9 | | | |
| | | | | | | |
| | | **Total PAP** | | **70 000** | **F.CFA** | |
| | | | | | | |
| **Kaf** | **SE_L1a_BirTam_Kaf_0146_0043**<br>Sexe: Masculin<br>vulnérabilité éducationnelle | Vulnérabilité de genre (femmes de 16 ans et plus) | 2 | 30 000 | F.CFA | |
| | | Vulnérabilité économique | 1 | 25 000 | F.CFA | |
| | | Vulnérabilité sociale | 1 | 25 000 | F.CFA | |
| | | Vulnérabilité physique | 0 | 0 | F.CFA | |
| | | *Nb d'épouse(s) exploitante(s) agricole(s)* | *1* | | | |
| | | | | | | |
| | **SE_L1a_BirTam_Kaf_0055_146** | Cultures | 0,58 | 156 903 | F.CFA | arachide |
| | | Travail du sol | 0,58 | 23 245 | F.CFA | |
| | | Arbres productifs (emprise 20m) | 0 | 0 | F.CFA | |
| | | Arbres forestiers utilitaires mâture (emprise 20m) | 2 | 40 000 | F.CFA | Cordyla Pinnata( 2) |
| | | Droit de passage et restrictions | 1 | 5 000 | F.CFA | |
| | | Indemnisation fixe par pylônes | 64 | 20 000 | F.CFA | |
| | | Nombre d'arbres forestiers | 10 | | | |
| | | | | | | |
| | **SE_L1a_BirTam_Kaf_0056_146** | Cultures | 0,31 | 83 986 | F.CFA | arachide |
| | | Travail du sol | 0,31 | 12 442 | F.CFA | |
| | | Arbres productifs (emprise 20m) | 0 | 0 | F.CFA | |

| | | | | | | |
|---|---|---|---|---|---|---|
| | | | Arbres forestiers utilitaires mâture (emprise 20m) | 2 | 40 000 | F.CFA | Cordyla Pinnata( 2) |
| | | | Droit de passage et restrictions | 1 | 5 000 | F.CFA | |
| | | | Indemnisation fixe par pylônes | 0 | 0 | F.CFA | |
| | | | Nombre d'arbres forestiers | 3 | | | |
| | | | **Total PAP** | | **466 577** | **F.CFA** | |
| **Kaf** | **SE_L1a_BirTam_Kaf_0146_0044**<br>Sexe: Masculin<br>vulnérabilité éducationnelle | | Vulnérabilité de genre (femmes de 16 ans et plus) | 3 | 45 000 | F.CFA | |
| | | | Vulnérabilité économique | 1 | 25 000 | F.CFA | |
| | | | Vulnérabilité sociale | 1 | 25 000 | F.CFA | |
| | | | Vulnérabilité physique | 0 | 0 | F.CFA | |
| | | | *Nb d'épouse(s) exploitante(s) agricole(s)* | *2* | | | |
| | | **SE_L1a_BirTam_Kaf_0057_146** | Cultures | 0,86 | 231 283 | F.CFA | arachide |
| | | | Travail du sol | 0,86 | 34 264 | F.CFA | |
| | | | Arbres productifs (emprise 20m) | 0 | 0 | F.CFA | |
| | | | Arbres forestiers utilitaires mâture (emprise 20m) | 0 | 0 | F.CFA | |
| | | | Droit de passage et restrictions | 1 | 5 000 | F.CFA | |
| | | | Indemnisation fixe par pylônes | 64 | 20 000 | F.CFA | |
| | | | Nombre d'arbres forestiers | 15 | | | |
| | | | **Total PAP** | | **385 547** | **F.CFA** | |
| **Kaf** | **SE_L1a_BirTam_Kaf_0146_0045**<br>Sexe: Masculin<br>vulnérabilité éducationnelle | | Vulnérabilité de genre (femmes de 16 ans et plus) | 3 | 45 000 | F.CFA | |
| | | | Vulnérabilité économique | 1 | 25 000 | F.CFA | |
| | | | Vulnérabilité sociale | 1 | 25 000 | F.CFA | |
| | | | Vulnérabilité physique | 2 | 30 000 | F.CFA | |
| | | | *Nb d'épouse(s) exploitante(s) agricole(s)* | *2* | | | |
| | | **SE_L1a_BirTam_Kaf_0058_146** | Cultures | 0,78 | 198 297 | F.CFA | arachide, mil |
| | | | Travail du sol | 0,78 | 31 105 | F.CFA | |

| | | | | | | | |
|---|---|---|---|---|---|---|---|
| | | | Arbres productifs (emprise 20m) | 0 | 0 | F.CFA | |
| | | | Arbres forestiers utilitaires mâture (emprise 20m) | 1 | 20 000 | F.CFA | Cordyla Pinnata( 1) |
| | | | Droit de passage et restrictions | 1 | 5 000 | F.CFA | |
| | | | Indemnisation fixe par pylônes | 0 | 0 | F.CFA | |
| | | | Nombre d'arbres forestiers | 0 | | | |
| | | | **Total PAP** | | **379 403** | **F.CFA** | |
| **Kaf** | **SE_L1a_BirTam_Kaf_0146_0046**<br>Sexe: Masculin<br>vulnérabilité éducationnelle | | Vulnérabilité de genre (femmes de 16 ans et plus) | 3 | 45 000 | F.CFA | |
| | | | Vulnérabilité économique | 1 | 25 000 | F.CFA | |
| | | | Vulnérabilité sociale | 1 | 25 000 | F.CFA | |
| | | | Vulnérabilité physique | 0 | 0 | F.CFA | |
| | | | *Nb d'épouse(s) exploitante(s) agricole(s)* | *2* | | | |
| | | **SE_L1a_BirTam_Kaf_0059_146** | Cultures | 2,30 | 620 460 | F.CFA | arachide |
| | | | Travail du sol | 2,30 | 91 920 | F.CFA | |
| | | | Arbres productifs (emprise 20m) | 0 | 0 | F.CFA | |
| | | | Arbres forestiers utilitaires mâture (emprise 20m) | 0 | 0 | F.CFA | |
| | | | Droit de passage et restrictions | 1 | 5 000 | F.CFA | |
| | | | Indemnisation fixe par pylônes | 64 | 20 000 | F.CFA | |
| | | | Nombre d'arbres forestiers | 37 | | | |
| | | | **Total PAP** | | **832 380** | **F.CFA** | |
| **Kaf** | **SE_L1a_BirTam_Kaf_0146_0047**<br>Sexe: Masculin<br>vulnérabilité éducationnelle | | Vulnérabilité de genre (femmes de 16 ans et plus) | 2 | 30 000 | F.CFA | |
| | | | Vulnérabilité économique | 1 | 25 000 | F.CFA | |
| | | | Vulnérabilité sociale | 1 | 25 000 | F.CFA | |
| | | | Vulnérabilité physique | 0 | 0 | F.CFA | |
| | | | *Nb d'épouse(s) exploitante(s) agricole(s)* | *2* | | | |
| | | **SE_L1a_BirTam_Kaf_0060_146** | Cultures | 0,87 | 235 412 | F.CFA | arachide |

| | | | | | | |
|---|---|---|---|---|---|---|
| | | | Travail du sol | 0,87 | 34 876 | F.CFA |
| | | | Arbres productifs (emprise 20m) | 0 | 0 | F.CFA |
| | | | Arbres forestiers utilitaires mâture (emprise 20m) | 0 | 0 | F.CFA |
| | | | Droit de passage et restrictions | 1 | 5 000 | F.CFA |
| | | | Indemnisation fixe par pylônes | 0 | 0 | F.CFA |
| | | | Nombre d'arbres forestiers | 2 | | |
| | | | **Total PAP** | | **355 288** | **F.CFA** |
| **Kaf** | **SE_L1a_BirTam_Kaf_0146_0048**<br>Sexe: Masculin | | Vulnérabilité de genre (femmes de 16 ans et plus) | 3 | 45 000 | F.CFA |
| | | | Vulnérabilité économique | 1 | 25 000 | F.CFA |
| | | | Vulnérabilité sociale | 1 | 25 000 | F.CFA |
| | | | Vulnérabilité physique | 0 | 0 | F.CFA |
| | | | *Nb d'épouse(s) exploitante(s) agricole(s)* | *2* | | |
| | | **SE_L1a_BirTam_Kaf_0061_146** | Cultures | 0,00 | 0 | F.CFA |
| | | | Travail du sol | 0,00 | 0 | F.CFA |
| | | | Arbres productifs (emprise 20m) | 0 | 0 | F.CFA |
| | | | Arbres forestiers utilitaires mâture (emprise 20m) | 0 | 0 | F.CFA |
| | | | Droit de passage et restrictions | 1 | 5 000 | F.CFA |
| | | | Indemnisation fixe par pylônes | 0 | 0 | F.CFA |
| | | | Nombre d'arbres forestiers | 0 | | |
| | | | **Total PAP** | | **100 000** | **F.CFA** |
| **Kaf** | **SE_L1a_BirTam_Kaf_0146_0049**<br>Sexe: Masculin<br>vulnérabilité éducationnelle | | Vulnérabilité de genre (femmes de 16 ans et plus) | 2 | 30 000 | F.CFA |
| | | | Vulnérabilité économique | 1 | 25 000 | F.CFA |
| | | | Vulnérabilité sociale | 1 | 25 000 | F.CFA |
| | | | Vulnérabilité physique | 1 | 15 000 | F.CFA |
| | | | *Nb d'épouse(s) exploitante(s) agricole(s)* | *1* | | |
| | | **SE_L1a_BirTam_Kaf_0062_146** | Cultures | 0,00 | 0 | F.CFA |

| | | | | | | | |
|---|---|---|---|---|---|---|---|
| | | | Travail du sol | 0,00 | 0 | F.CFA | |
| | | | Arbres productifs (emprise 20m) | 0 | 0 | F.CFA | |
| | | | Arbres forestiers utilitaires mâture (emprise 20m) | 1 | 20 000 | F.CFA | Cordyla Pinnata( 1) |
| | | | Droit de passage et restrictions | 1 | 5 000 | F.CFA | |
| | | | Indemnisation fixe par pylônes | 0 | 0 | F.CFA | |
| | | | Nombre d'arbres forestiers | 100 | | | |
| | | | **Total PAP** | | **120 000** | **F.CFA** | |
| **Kaf** | **SE_L1a_BirTam_Kaf_0147_0001**<br>Sexe: Masculin<br>vulnérabilité éducationnelle | | Vulnérabilité de genre (femmes de 16 ans et plus) | 1 | 15 000 | F.CFA | |
| | | | Vulnérabilité économique | 1 | 25 000 | F.CFA | |
| | | | Vulnérabilité sociale | 1 | 25 000 | F.CFA | |
| | | | Vulnérabilité physique | 0 | 0 | F.CFA | |
| | | | *Nb d'épouse(s) exploitante(s) agricole(s)* | *0* | | | |
| | | **SE_L1a_BirTam_Kaf_0002_147_R1** | Cultures | 0,35 | 94 500 | F.CFA | arachide |
| | | | Travail du sol | 0,35 | 14 000 | F.CFA | |
| | | | Arbres productifs (emprise 20m) | 0 | 0 | F.CFA | |
| | | | Arbres forestiers utilitaires mâture (emprise 20m) | 1 | 20 000 | F.CFA | Cordyla Pinnata( 1) |
| | | | Droit de passage et restrictions | 1 | 5 000 | F.CFA | |
| | | | Indemnisation fixe par pylônes | 64 | 20 000 | F.CFA | |
| | | | Nombre d'arbres forestiers | 0 | | | |
| | | | **Total PAP** | | **218 500** | **F.CFA** | |
| **Kaf** | **SE_L1a_BirTam_Kaf_0147_0002**<br>Sexe: Masculin<br>vulnérabilité éducationnelle | | Vulnérabilité de genre (femmes de 16 ans et plus) | 1 | 15 000 | F.CFA | |
| | | | Vulnérabilité économique | 1 | 25 000 | F.CFA | |
| | | | Vulnérabilité sociale | 1 | 25 000 | F.CFA | |
| | | | Vulnérabilité physique | 0 | 0 | F.CFA | |
| | | | *Nb d'épouse(s) exploitante(s) agricole(s)* | *1* | | | |

| | | | | | | | |
|---|---|---|---|---|---|---|---|
| | | **SE_L1a_BirTam_Kaf_0001_147** | Cultures | 0,44 | 106 762 | F.CFA | mil |
| | | | Travail du sol | 0,44 | 17 794 | F.CFA | |
| | | | Arbres productifs (emprise 20m) | 0 | 0 | F.CFA | |
| | | | Arbres forestiers utilitaires mâture (emprise 20m) | 1 | 7 500 | F.CFA | Azadirachta Indica( 1) |
| | | | Droit de passage et restrictions | 1 | 5 000 | F.CFA | |
| | | | Indemnisation fixe par pylônes | 0 | 0 | F.CFA | |
| | | | Nombre d'arbres forestiers | 9 | | | |
| | | **SE_L1a_BirTam_Kaf_0003_147** | Cultures | 0,42 | 101 884 | F.CFA | mil |
| | | | Travail du sol | 0,42 | 16 981 | F.CFA | |
| | | | Arbres productifs (emprise 20m) | 0 | 0 | F.CFA | |
| | | | Arbres forestiers utilitaires mâture (emprise 20m) | 1 | 12 000 | F.CFA | Acacia Albida( 1) |
| | | | Droit de passage et restrictions | 1 | 5 000 | F.CFA | |
| | | | Indemnisation fixe par pylônes | 0 | 0 | F.CFA | |
| | | | Nombre d'arbres forestiers | 1 | | | |
| | | | **Total PAP** | | **337 920** | **F.CFA** | |
| **Kaf** | **SE_L1a_BirTam_Kaf_0147_0003**<br>Sexe: Masculin<br>vulnérabilité éducationnelle | | Vulnérabilité de genre (femmes de 16 ans et plus) | 1 | 15 000 | F.CFA | |
| | | | Vulnérabilité économique | 1 | 25 000 | F.CFA | |
| | | | Vulnérabilité sociale | 1 | 25 000 | F.CFA | |
| | | | Vulnérabilité physique | 0 | 0 | F.CFA | |
| | | | *Nb d'épouse(s) exploitante(s) agricole(s)* | *1* | | | |
| | | **SE_L1a_BirTam_Kaf_0002_147** | Cultures | 0,29 | 74 059 | F.CFA | mil, arachide |
| | | | Travail du sol | 0,29 | 11 617 | F.CFA | |
| | | | Arbres productifs (emprise 20m) | 0 | 0 | F.CFA | |
| | | | Arbres forestiers utilitaires mâture (emprise 20m) | 0 | 0 | F.CFA | |
| | | | Droit de passage et restrictions | 1 | 5 000 | F.CFA | |
| | | | Indemnisation fixe par pylônes | 64 | 20 000 | F.CFA | |
| | | | Nombre d'arbres forestiers | 2 | | | |

PAR LIGNES SENEGAL:

Budget détaillé d'indemnisation des biens des PAP

| | | | | | | |
|---|---|---|---|---|---|---|
| | | **Total PAP** | | **175 676** | **F.CFA** | |
| **Kaf** | **SE_L1a_BirTam_Kaf_0147_0003_R1**<br>Sexe: Masculin<br>vulnérabilité éducationnelle | Vulnérabilité de genre (femmes de 16 ans et plus) | 2 | 30 000 | F.CFA | |
| | | Vulnérabilité économique | 1 | 25 000 | F.CFA | |
| | | Vulnérabilité sociale | 1 | 25 000 | F.CFA | |
| | | Vulnérabilité physique | 0 | 0 | F.CFA | |
| | | *Nb d'épouse(s) exploitante(s) agricole(s)* | *1* | | | |
| | **SE_L1a_BirTam_Kaf_0005_147** | Cultures | 0,44 | 119 101 | F.CFA | arachide |
| | | Travail du sol | 0,44 | 17 645 | F.CFA | |
| | | Arbres productifs (emprise 20m) | 0 | 0 | F.CFA | |
| | | Arbres forestiers utilitaires mâture (emprise 20m) | 0 | 0 | F.CFA | |
| | | Droit de passage et restrictions | 1 | 5 000 | F.CFA | |
| | | Indemnisation fixe par pylônes | 0 | 0 | F.CFA | |
| | | Nombre d'arbres forestiers | 0 | | | |
| | | **Total PAP** | | **221 745** | **F.CFA** | |
| **Kaf** | **SE_L1a_BirTam_Kaf_0147_0004**<br>Sexe: Masculin<br>vulnérabilité éducationnelle | Vulnérabilité de genre (femmes de 16 ans et plus) | 1 | 15 000 | F.CFA | |
| | | Vulnérabilité économique | 1 | 25 000 | F.CFA | |
| | | Vulnérabilité sociale | 1 | 25 000 | F.CFA | |
| | | Vulnérabilité physique | 0 | 0 | F.CFA | |
| | | *Nb d'épouse(s) exploitante(s) agricole(s)* | *1* | | | |
| | **SE_L1a_BirTam_Kaf_0006_147** | Cultures | 0,14 | 75 051 | F.CFA | sorgho |
| | | Travail du sol | 0,14 | 5 664 | F.CFA | |
| | | Arbres productifs (emprise 20m) | 0 | 0 | F.CFA | |
| | | Arbres forestiers utilitaires mâture (emprise 20m) | 1 | 20 000 | F.CFA | Cordyla Pinnata( 1) |
| | | Droit de passage et restrictions | 1 | 5 000 | F.CFA | |
| | | Indemnisation fixe par pylônes | 64 | 20 000 | F.CFA | |

| | | | | | | | |
|---|---|---|---|---|---|---|---|
| | | | Nombre d'arbres forestiers | 1 | | | |
| | | | | | | | |
| | | | **Total PAP** | | **190 715** | **F.CFA** | |
| | | | | | | | |
| **Kaf** | **SE_L1a_BirTam_Kaf_0147_0006**<br>Sexe: Masculin<br>vulnérabilité éducationnelle | | Vulnérabilité de genre (femmes de 16 ans et plus) | 1 | 15 000 | F.CFA | |
| | | | Vulnérabilité économique | 1 | 25 000 | F.CFA | |
| | | | Vulnérabilité sociale | 1 | 25 000 | F.CFA | |
| | | | Vulnérabilité physique | 0 | 0 | F.CFA | |
| | | | *Nb d'épouse(s) exploitante(s) agricole(s)* | *1* | | | |
| | | | | | | | |
| | | **SE_L1a_BirTam_Kaf_0008_147** | Cultures | 0,26 | 62 666 | F.CFA | mil |
| | | | Travail du sol | 0,26 | 10 444 | F.CFA | |
| | | | Arbres productifs (emprise 20m) | 0 | 0 | F.CFA | |
| | | | Arbres forestiers utilitaires mâture (emprise 20m) | 0 | 0 | F.CFA | |
| | | | Droit de passage et restrictions | 1 | 5 000 | F.CFA | |
| | | | Indemnisation fixe par pylônes | 0 | 0 | F.CFA | |
| | | | Nombre d'arbres forestiers | 1 | | | |
| | | | | | | | |
| | | | **Total PAP** | | **143 110** | **F.CFA** | |
| | | | | | | | |
| **Kaf** | **SE_L1a_BirTam_Kaf_0147_0007**<br>Sexe: Féminin<br>vulnérabilité éducationnelle | | Vulnérabilité de genre (femmes de 16 ans et plus) | 1 | 15 000 | F.CFA | |
| | | | Vulnérabilité économique | 1 | 25 000 | F.CFA | |
| | | | Vulnérabilité sociale | 1 | 25 000 | F.CFA | |
| | | | Vulnérabilité physique | 0 | 0 | F.CFA | |
| | | | *Nb d'épouse(s) exploitante(s) agricole(s)* | *0* | | | |
| | | | | | | | |
| | | **SE_L1a_BirTam_Kaf_0009_147** | Cultures | 0,42 | 114 361 | F.CFA | arachide |
| | | | Travail du sol | 0,42 | 16 942 | F.CFA | |
| | | | Arbres productifs (emprise 20m) | 0 | 0 | F.CFA | |
| | | | Arbres forestiers utilitaires mâture (emprise 20m) | 0 | 0 | F.CFA | |
| | | | Droit de passage et restrictions | 1 | 5 000 | F.CFA | |
| | | | Indemnisation fixe par pylônes | 64 | 20 000 | F.CFA | |

| | | | | | | |
|---|---|---|---|---|---|---|
| | | | Nombre d'arbres forestiers | 0 | | |
| | | | **Total PAP** | | **221 304** | **F.CFA** |
| **Kaf** | **SE_L1a_BirTam_Kaf_0147_0008**<br>Sexe: Masculin<br>vulnérabilité éducationnelle | | Vulnérabilité de genre (femmes de 16 ans et plus) | 3 | 45 000 | F.CFA |
| | | | Vulnérabilité économique | 1 | 25 000 | F.CFA |
| | | | Vulnérabilité sociale | 1 | 25 000 | F.CFA |
| | | | Vulnérabilité physique | 0 | 0 | F.CFA |
| | | | *Nb d'épouse(s) exploitante(s) agricole(s)* | *1* | | |
| | | **SE_L1a_BirTam_Kaf_0010_147** | Cultures | 0,27 | 72 757 | F.CFA arachide |
| | | | Travail du sol | 0,27 | 10 779 | F.CFA |
| | | | Arbres productifs (emprise 20m) | 0 | 0 | F.CFA |
| | | | Arbres forestiers utilitaires mâture (emprise 20m) | 1 | 20 000 | F.CFA Cordyla Pinnata( 1) |
| | | | Droit de passage et restrictions | 1 | 5 000 | F.CFA |
| | | | Indemnisation fixe par pylônes | 0 | 0 | F.CFA |
| | | | Nombre d'arbres forestiers | 0 | | |
| | | | **Total PAP** | | **203 536** | **F.CFA** |
| **Kaf** | **SE_L1a_BirTam_Kaf_0147_0009**<br>Sexe: Masculin<br>vulnérabilité éducationnelle | | Vulnérabilité de genre (femmes de 16 ans et plus) | 4 | 60 000 | F.CFA |
| | | | Vulnérabilité économique | 1 | 25 000 | F.CFA |
| | | | Vulnérabilité sociale | 1 | 25 000 | F.CFA |
| | | | Vulnérabilité physique | 0 | 0 | F.CFA |
| | | | *Nb d'épouse(s) exploitante(s) agricole(s)* | *2* | | |
| | | **SE_L1a_BirTam_Kaf_0012_147** | Cultures | 0,24 | 57 440 | F.CFA mil |
| | | | Travail du sol | 0,24 | 9 573 | F.CFA |
| | | | Arbres productifs (emprise 20m) | 0 | 0 | F.CFA |
| | | | Arbres forestiers utilitaires mâture (emprise 20m) | 0 | 0 | F.CFA |
| | | | Droit de passage et restrictions | 1 | 5 000 | F.CFA |

| | | | | | | | |
|---|---|---|---|---|---|---|---|
| | | | Indemnisation fixe par pylônes | 64 | 20 000 | F.CFA | |
| | | | Nombre d'arbres forestiers | 0 | | | |
| | | | **Total PAP** | | **202 013** | **F.CFA** | |
| **Kaf** | **SE_L1a_BirTam_Kaf_0147_0009_R1**<br>Sexe: Masculin<br>vulnérabilité éducationnelle | | Vulnérabilité de genre (femmes de 16 ans et plus) | 1 | 15 000 | F.CFA | |
| | | | Vulnérabilité économique | 1 | 25 000 | F.CFA | |
| | | | Vulnérabilité sociale | 1 | 25 000 | F.CFA | |
| | | | Vulnérabilité physique | 0 | 0 | F.CFA | |
| | | | *Nb d'épouse(s) exploitante(s) agricole(s)* | *0* | | | |
| | | **SE_L1a_BirTam_Kaf_0018_147** | Cultures | 0,87 | 221 544 | F.CFA | arachide, mil |
| | | | Travail du sol | 0,87 | 34 752 | F.CFA | |
| | | | Arbres productifs (emprise 20m) | 0 | 0 | F.CFA | |
| | | | Arbres forestiers utilitaires mâture (emprise 20m) | 2 | 30 000 | F.CFA | Adansonia Digitata( 1), Cordyla Pinnata( 1) |
| | | | Droit de passage et restrictions | 1 | 5 000 | F.CFA | |
| | | | Indemnisation fixe par pylônes | 64 | 20 000 | F.CFA | |
| | | | Nombre d'arbres forestiers | 3 | | | |
| | | | **Total PAP** | | **376 296** | **F.CFA** | |
| **Kaf** | **SE_L1a_BirTam_Kaf_0147_0010**<br>Sexe: Masculin<br>vulnérabilité éducationnelle | | Vulnérabilité de genre (femmes de 16 ans et plus) | 1 | 15 000 | F.CFA | |
| | | | Vulnérabilité économique | 1 | 25 000 | F.CFA | |
| | | | Vulnérabilité sociale | 1 | 25 000 | F.CFA | |
| | | | Vulnérabilité physique | 0 | 0 | F.CFA | |
| | | | *Nb d'épouse(s) exploitante(s) agricole(s)* | *0* | | | |
| | | **SE_L1a_BirTam_Kaf_0013_147** | Cultures | 0,01 | 6 640 | F.CFA | mais |

| | | | | | | | |
|---|---|---|---|---|---|---|---|
| | | | Travail du sol | 0,01 | 542 | F.CFA | |
| | | | Arbres productifs (emprise 20m) | 0 | 0 | F.CFA | |
| | | | Arbres forestiers utilitaires mâture (emprise 20m) | 0 | 0 | F.CFA | |
| | | | Droit de passage et restrictions | 1 | 5 000 | F.CFA | |
| | | | Indemnisation fixe par pylônes | 0 | 0 | F.CFA | |
| | | | Nombre d'arbres forestiers | 0 | | | |
| | | | **Total PAP** | | **77 182** | **F.CFA** | |
| **Kaf** | **SE_L1a_BirTam_Kaf_0147_0010_R1**<br>Sexe: Masculin<br>vulnérabilité éducationnelle | | Vulnérabilité de genre (femmes de 16 ans et plus) | 1 | 15 000 | F.CFA | |
| | | | Vulnérabilité économique | 1 | 25 000 | F.CFA | |
| | | | Vulnérabilité sociale | 1 | 25 000 | F.CFA | |
| | | | Vulnérabilité physique | 0 | 0 | F.CFA | |
| | | | *Nb d'épouse(s) exploitante(s) agricole(s)* | *1* | | | |
| | | **SE_L1a_BirTam_Kaf_0019_147** | Cultures | 0,60 | 144 162 | F.CFA | mil |
| | | | Travail du sol | 0,60 | 24 027 | F.CFA | |
| | | | Arbres productifs (emprise 20m) | 0 | 0 | F.CFA | |
| | | | Arbres forestiers utilitaires mâture (emprise 20m) | 1 | 20 000 | F.CFA | Cordyla Pinnata( 1) |
| | | | Droit de passage et restrictions | 1 | 5 000 | F.CFA | |
| | | | Indemnisation fixe par pylônes | 0 | 0 | F.CFA | |
| | | | Nombre d'arbres forestiers | 0 | | | |
| | | | **Total PAP** | | **258 189** | **F.CFA** | |
| **Kaf** | **SE_L1a_BirTam_Kaf_0147_0011**<br>Sexe: Masculin<br>vulnérabilité éducationnelle | | Vulnérabilité de genre (femmes de 16 ans et plus) | 5 | 75 000 | F.CFA | |
| | | | Vulnérabilité économique | 1 | 25 000 | F.CFA | |
| | | | Vulnérabilité sociale | 1 | 25 000 | F.CFA | |
| | | | Vulnérabilité physique | 0 | 0 | F.CFA | |
| | | | *Nb d'épouse(s) exploitante(s) agricole(s)* | *1* | | | |

| | | | | | | | |
|---|---|---|---|---|---|---|---|
| | | **SE_L1a_BirTam_Kaf_0014_147** | Cultures | 0,24 | 57 908 | F.CFA | mil |
| | | | Travail du sol | 0,24 | 9 651 | F.CFA | |
| | | | Arbres productifs (emprise 20m) | 0 | 0 | F.CFA | |
| | | | Arbres forestiers utilitaires mâture (emprise 20m) | 0 | 0 | F.CFA | |
| | | | Droit de passage et restrictions | 1 | 5 000 | F.CFA | |
| | | | Indemnisation fixe par pylônes | 0 | 0 | F.CFA | |
| | | | Nombre d'arbres forestiers | 0 | | | |
| | | | **Total PAP** | | **197 560** | **F.CFA** | |
| **Kaf** | **SE_L1a_BirTam_Kaf_0147_0011_R1**<br>Sexe: Masculin<br>vulnérabilité éducationnelle | | Vulnérabilité de genre (femmes de 16 ans et plus) | 3 | 45 000 | F.CFA | |
| | | | Vulnérabilité économique | 1 | 25 000 | F.CFA | |
| | | | Vulnérabilité sociale | 1 | 25 000 | F.CFA | |
| | | | Vulnérabilité physique | 0 | 0 | F.CFA | |
| | | | *Nb d'épouse(s) exploitante(s) agricole(s)* | *2* | | | |
| | | **SE_L1a_BirTam_Kaf_0021_147** | Cultures | 0,55 | 148 361 | F.CFA | arachide |
| | | | Travail du sol | 0,55 | 21 979 | F.CFA | |
| | | | Arbres productifs (emprise 20m) | 0 | 0 | F.CFA | |
| | | | Arbres forestiers utilitaires mâture (emprise 20m) | 0 | 0 | F.CFA | |
| | | | Droit de passage et restrictions | 1 | 5 000 | F.CFA | |
| | | | Indemnisation fixe par pylônes | 0 | 0 | F.CFA | |
| | | | Nombre d'arbres forestiers | 0 | | | |
| | | | **Total PAP** | | **270 340** | **F.CFA** | |
| **Kaf** | **SE_L1a_BirTam_Kaf_0147_0012**<br>Sexe: Masculin<br>vulnérabilité éducationnelle | | Vulnérabilité de genre (femmes de 16 ans et plus) | 5 | 75 000 | F.CFA | |
| | | | Vulnérabilité économique | 1 | 25 000 | F.CFA | |
| | | | Vulnérabilité sociale | 1 | 25 000 | F.CFA | |
| | | | Vulnérabilité physique | 0 | 0 | F.CFA | |
| | | | *Nb d'épouse(s) exploitante(s) agricole(s)* | *3* | | | |

| | | | | | | | |
|---|---|---|---|---|---|---|---|
| | | **SE_L1a_BirTam_Kaf_0022_147** | Cultures | 0,90 | 215 602 | F.CFA | mil |
| | | | Travail du sol | 0,90 | 35 934 | F.CFA | |
| | | | Arbres productifs (emprise 20m) | 0 | 0 | F.CFA | |
| | | | Arbres forestiers utilitaires mâture (emprise 20m) | 0 | 0 | F.CFA | |
| | | | Droit de passage et restrictions | 1 | 5 000 | F.CFA | |
| | | | Indemnisation fixe par pylônes | 64 | 20 000 | F.CFA | |
| | | | Nombre d'arbres forestiers | 0 | | | |
| | | **SE_L1a_BirTam_Kaf_0024_147** | Cultures | 0,67 | 180 935 | F.CFA | arachide |
| | | | Travail du sol | 0,67 | 26 805 | F.CFA | |
| | | | Arbres productifs (emprise 20m) | 0 | 0 | F.CFA | |
| | | | Arbres forestiers utilitaires mâture (emprise 20m) | 0 | 0 | F.CFA | |
| | | | Droit de passage et restrictions | 1 | 5 000 | F.CFA | |
| | | | Indemnisation fixe par pylônes | 64 | 20 000 | F.CFA | |
| | | | Nombre d'arbres forestiers | 0 | | | |
| | | | **Total PAP** | | **634 276** | **F.CFA** | |
| **Kaf** | **SE_L1a_BirTam_Kaf_0147_0013**<br>Sexe: Masculin<br>vulnérabilité éducationnelle | | Vulnérabilité de genre (femmes de 16 ans et plus) | 4 | 60 000 | F.CFA | |
| | | | Vulnérabilité économique | 1 | 25 000 | F.CFA | |
| | | | Vulnérabilité sociale | 1 | 25 000 | F.CFA | |
| | | | Vulnérabilité physique | 0 | 0 | F.CFA | |
| | | | *Nb d'épouse(s) exploitante(s) agricole(s)* | *4* | | | |
| | | **SE_L1a_BirTam_Kaf_0023_147** | Cultures | 0,00 | 0 | F.CFA | |
| | | | Travail du sol | 0,00 | 0 | F.CFA | |
| | | | Arbres productifs (emprise 20m) | 0 | 0 | F.CFA | |
| | | | Arbres forestiers utilitaires mâture (emprise 20m) | 1 | 20 000 | F.CFA | Cordyla Pinnata( 1) |
| | | | Droit de passage et restrictions | 1 | 5 000 | F.CFA | |
| | | | Indemnisation fixe par pylônes | 0 | 0 | F.CFA | |
| | | | Nombre d'arbres forestiers | 0 | | | |

PAR LIGNES SENEGAL:

Budget détaillé d'indemnisation des biens des PAP

| | | | | | | |
|---|---|---|---|---|---|---|
| | | **Total PAP** | | **135 000** | **F.CFA** | |
| **Kaf** | **SE_L1a_BirTam_Kaf_0147_0013_R1**<br>Sexe: Masculin<br>vulnérabilité éducationnelle | Vulnérabilité de genre (femmes de 16 ans et plus) | 2 | 30 000 | F.CFA | |
| | | Vulnérabilité économique | 1 | 25 000 | F.CFA | |
| | | Vulnérabilité sociale | 1 | 25 000 | F.CFA | |
| | | Vulnérabilité physique | 0 | 0 | F.CFA | |
| | | *Nb d'épouse(s) exploitante(s) agricole(s)* | *1* | | | |
| | **SE_L1a_BirTam_Kaf_0025_147** | Cultures | 0,68 | 183 990 | F.CFA | arachide |
| | | Travail du sol | 0,68 | 27 258 | F.CFA | |
| | | Arbres productifs (emprise 20m) | 0 | 0 | F.CFA | |
| | | Arbres forestiers utilitaires mâture (emprise 20m) | 1 | 20 000 | F.CFA | Cordyla Pinnata( 1) |
| | | Droit de passage et restrictions | 1 | 5 000 | F.CFA | |
| | | Indemnisation fixe par pylônes | 64 | 20 000 | F.CFA | |
| | | Nombre d'arbres forestiers | 0 | | | |
| | | **Total PAP** | | **336 247** | **F.CFA** | |
| **Kaf** | **SE_L1a_BirTam_Kaf_0147_0014**<br>Sexe: Masculin<br>vulnérabilité éducationnelle | Vulnérabilité de genre (femmes de 16 ans et plus) | 3 | 45 000 | F.CFA | |
| | | Vulnérabilité économique | 1 | 25 000 | F.CFA | |
| | | Vulnérabilité sociale | 1 | 25 000 | F.CFA | |
| | | Vulnérabilité physique | 0 | 0 | F.CFA | |
| | | *Nb d'épouse(s) exploitante(s) agricole(s)* | *1* | | | |
| | **SE_L1a_BirTam_Kaf_0026_147** | Cultures | 0,25 | 59 061 | F.CFA | mil |
| | | Travail du sol | 0,25 | 9 843 | F.CFA | |
| | | Arbres productifs (emprise 20m) | 0 | 0 | F.CFA | |
| | | Arbres forestiers utilitaires mâture (emprise 20m) | 0 | 0 | F.CFA | |
| | | Droit de passage et restrictions | 1 | 5 000 | F.CFA | |
| | | Indemnisation fixe par pylônes | 0 | 0 | F.CFA | |

| | | | | | | |
|---|---|---|---|---|---|---|
| | | Nombre d'arbres forestiers | 0 | | | |
| | | | | | | |
| | | **Total PAP** | | **168 904** | **F.CFA** | |
| | | | | | | |
| **Kaf** | **SE_L1a_BirTam_Kaf_0147_0015**<br>Sexe: Masculin<br>vulnérabilité éducationnelle | Vulnérabilité de genre (femmes de 16 ans et plus) | 1 | 15 000 | F.CFA | |
| | | Vulnérabilité économique | 1 | 25 000 | F.CFA | |
| | | Vulnérabilité sociale | 1 | 25 000 | F.CFA | |
| | | Vulnérabilité physique | 0 | 0 | F.CFA | |
| | | *Nb d'épouse(s) exploitante(s) agricole(s)* | *0* | | | |
| | | | | | | |
| | **SE_L1a_BirTam_Kaf_0028_147** | Cultures | 1,73 | 415 892 | F.CFA | mil, mil |
| | | Travail du sol | 1,73 | 69 315 | F.CFA | |
| | | Arbres productifs (emprise 20m) | 0 | 0 | F.CFA | |
| | | Arbres forestiers utilitaires mâture (emprise 20m) | 1 | 20 000 | F.CFA | Cordyla Pinnata( 1) |
| | | Droit de passage et restrictions | 1 | 5 000 | F.CFA | |
| | | Indemnisation fixe par pylônes | 64 | 20 000 | F.CFA | |
| | | Nombre d'arbres forestiers | 2 | | | |
| | | | | | | |
| | **SE_L1a_BirTam_Kaf_0027_147** | Cultures | 1,03 | 246 574 | F.CFA | mil |
| | | Travail du sol | 1,03 | 41 096 | F.CFA | |
| | | Arbres productifs (emprise 20m) | 0 | 0 | F.CFA | |
| | | Arbres forestiers utilitaires mâture (emprise 20m) | 2 | 40 000 | F.CFA | Cordyla Pinnata( 2) |
| | | Droit de passage et restrictions | 1 | 5 000 | F.CFA | |
| | | Indemnisation fixe par pylônes | 64 | 20 000 | F.CFA | |
| | | Nombre d'arbres forestiers | 0 | | | |
| | | | | | | |
| | | **Total PAP** | | **947 877** | **F.CFA** | |
| | | | | | | |
| **Kaf** | **SE_L1a_BirTam_Kaf_0147_0016**<br>Sexe: Masculin<br>vulnérabilité éducationnelle | Vulnérabilité de genre (femmes de 16 ans et plus) | 5 | 75 000 | F.CFA | |
| | | Vulnérabilité économique | 1 | 25 000 | F.CFA | |
| | | Vulnérabilité sociale | 1 | 25 000 | F.CFA | |

| | | | | | | |
|---|---|---|---|---|---|---|
| | | Vulnérabilité physique | 0 | 0 | F.CFA | |
| | | *Nb d'épouse(s) exploitante(s) agricole(s)* | *3* | | | |
| | | | | | | |
| | **SE_L1a_BirTam_Kaf_0031_147** | Cultures | 0,17 | 40 780 | F.CFA | mil |
| | | Travail du sol | 0,17 | 6 797 | F.CFA | |
| | | Arbres productifs (emprise 20m) | 0 | 0 | F.CFA | |
| | | Arbres forestiers utilitaires mâture (emprise 20m) | 0 | 0 | F.CFA | |
| | | Droit de passage et restrictions | 1 | 5 000 | F.CFA | |
| | | Indemnisation fixe par pylônes | 64 | 20 000 | F.CFA | |
| | | Nombre d'arbres forestiers | 0 | | | |
| | | | | | | |
| | **SE_L1a_BirTam_Kaf_0032_147** | Cultures | 1,59 | 428 565 | F.CFA | arachide |
| | | Travail du sol | 1,59 | 63 491 | F.CFA | |
| | | Arbres productifs (emprise 20m) | 0 | 0 | F.CFA | |
| | | Arbres forestiers utilitaires mâture (emprise 20m) | 0 | 0 | F.CFA | |
| | | Droit de passage et restrictions | 1 | 5 000 | F.CFA | |
| | | Indemnisation fixe par pylônes | 64 | 20 000 | F.CFA | |
| | | Nombre d'arbres forestiers | 3 | | | |
| | | | | | | |
| | **SE_L1a_BirTam_Kaf_0029_147** | Cultures | 1,10 | 297 847 | F.CFA | arachide |
| | | Travail du sol | 1,10 | 44 126 | F.CFA | |
| | | Arbres productifs (emprise 20m) | 0 | 0 | F.CFA | |
| | | Arbres forestiers utilitaires mâture (emprise 20m) | 0 | 0 | F.CFA | |
| | | Droit de passage et restrictions | 1 | 5 000 | F.CFA | |
| | | Indemnisation fixe par pylônes | 0 | 0 | F.CFA | |
| | | Nombre d'arbres forestiers | 0 | | | |
| | | | | | | |
| | | **Total PAP** | | **1 061 606** | **F.CFA** | |
| | | | | | | |
| **Kaf** | **SE_L1a_BirTam_Kaf_0147_0017** | Vulnérabilité de genre (femmes de 16 ans et plus) | 3 | 45 000 | F.CFA | |
| | Sexe: Masculin | Vulnérabilité économique | 1 | 25 000 | F.CFA | |
| | vulnérabilité éducationnelle | Vulnérabilité sociale | 1 | 25 000 | F.CFA | |

| | | | | | | |
|---|---|---|---|---|---|---|
| | | | Vulnérabilité physique | 0 | 0 | F.CFA |
| | | | *Nb d'épouse(s) exploitante(s) agricole(s)* | *3* | | |
| | | | | | | |
| | | **SE_L1a_BirTam_Kaf_0030_147** | Cultures | 0,00 | 0 | F.CFA |
| | | | Travail du sol | 0,00 | 0 | F.CFA |
| | | | Arbres productifs (emprise 20m) | 0 | 0 | F.CFA |
| | | | Arbres forestiers utilitaires mâture (emprise 20m) | 1 | 20 000 | F.CFA Cordyla Pinnata( 1) |
| | | | Droit de passage et restrictions | 1 | 5 000 | F.CFA |
| | | | Indemnisation fixe par pylônes | 64 | 20 000 | F.CFA |
| | | | Nombre d'arbres forestiers | 1 | | |
| | | | | | | |
| | | | **Total PAP** | | **140 000** | **F.CFA** |
| | | | | | | |
| **Kaf** | **SE_L1a_BirTam_Kaf_0147_0017_R1**<br>Sexe: Masculin<br>vulnérabilité éducationnelle | | Vulnérabilité de genre (femmes de 16 ans et plus) | 4 | 60 000 | F.CFA |
| | | | Vulnérabilité économique | 1 | 25 000 | F.CFA |
| | | | Vulnérabilité sociale | 1 | 25 000 | F.CFA |
| | | | Vulnérabilité physique | 0 | 0 | F.CFA |
| | | | *Nb d'épouse(s) exploitante(s) agricole(s)* | *0* | | |
| | | | | | | |
| | | **SE_L1a_BirTam_Kaf_0033_147** | Cultures | 0,45 | 108 750 | F.CFA mil |
| | | | Travail du sol | 0,45 | 18 125 | F.CFA |
| | | | Arbres productifs (emprise 20m) | 0 | 0 | F.CFA |
| | | | Arbres forestiers utilitaires mâture (emprise 20m) | 0 | 0 | F.CFA |
| | | | Droit de passage et restrictions | 1 | 5 000 | F.CFA |
| | | | Indemnisation fixe par pylônes | 64 | 20 000 | F.CFA |
| | | | Nombre d'arbres forestiers | 0 | | |
| | | | | | | |
| | | | **Total PAP** | | **261 876** | **F.CFA** |
| | | | | | | |
| **Kaf** | **SE_L1a_BirTam_Kaf_0147_0018**<br>Sexe: Féminin | | Vulnérabilité de genre (femmes de 16 ans et plus) | 1 | 15 000 | F.CFA |
| | | | Vulnérabilité économique | 1 | 25 000 | F.CFA |

| | | | | | | | |
|---|---|---|---|---|---|---|---|
| | vulnérabilité éducationnelle | | Vulnérabilité sociale | 1 | 25 000 | F.CFA | |
| | | | Vulnérabilité physique | 0 | 0 | F.CFA | |
| | | | *Nb d'épouse(s) exploitante(s) agricole(s)* | *0* | | | |
| | | | | | | | |
| | | **SE_L1a_BirTam_Kaf_0034_147** | Cultures | 0,85 | 205 095 | F.CFA | mil |
| | | | Travail du sol | 0,85 | 34 183 | F.CFA | |
| | | | Arbres productifs (emprise 20m) | 0 | 0 | F.CFA | |
| | | | Arbres forestiers utilitaires mâture (emprise 20m) | 0 | 0 | F.CFA | |
| | | | Droit de passage et restrictions | 1 | 5 000 | F.CFA | |
| | | | Indemnisation fixe par pylônes | 0 | 0 | F.CFA | |
| | | | Nombre d'arbres forestiers | 0 | | | |
| | | | | | | | |
| | | | **Total PAP** | | **309 278** | **F.CFA** | |
| | | | | | | | |
| **Kaf** | **SE_L1a_BirTam_Kaf_0147_0019**<br>Sexe: Masculin<br>vulnérabilité éducationnelle | | Vulnérabilité de genre (femmes de 16 ans et plus) | 3 | 45 000 | F.CFA | |
| | | | Vulnérabilité économique | 1 | 25 000 | F.CFA | |
| | | | Vulnérabilité sociale | 1 | 25 000 | F.CFA | |
| | | | Vulnérabilité physique | 0 | 0 | F.CFA | |
| | | | *Nb d'épouse(s) exploitante(s) agricole(s)* | *2* | | | |
| | | | | | | | |
| | | **SE_L1a_BirTam_Kaf_0035_147** | Cultures | 1,29 | 309 600 | F.CFA | mil |
| | | | Travail du sol | 1,29 | 51 600 | F.CFA | |
| | | | Arbres productifs (emprise 20m) | 0 | 0 | F.CFA | |
| | | | Arbres forestiers utilitaires mâture (emprise 20m) | 1 | 20 000 | F.CFA | Cordyla Pinnata( 1) |
| | | | Droit de passage et restrictions | 1 | 5 000 | F.CFA | |
| | | | Indemnisation fixe par pylônes | 0 | 0 | F.CFA | |
| | | | Nombre d'arbres forestiers | 11 | | | |
| | | | | | | | |
| | | | **Total PAP** | | **481 200** | **F.CFA** | |
| | | | | | | | |
| **Kaf** | **SE_L1a_BirTam_Kaf_0147_0020** | | Vulnérabilité de genre (femmes de 16 ans et plus) | 3 | 45 000 | F.CFA | |

| | | | | | | |
|---|---|---|---|---|---|---|
| | Sexe: Masculin<br>vulnérabilité éducationnelle | | Vulnérabilité économique<br>Vulnérabilité sociale<br>Vulnérabilité physique<br>*Nb d'épouse(s) exploitante(s) agricole(s)* | 1<br>1<br>0<br>*3* | 25 000<br>25 000<br>0 | F.CFA<br>F.CFA<br>F.CFA |
| | | **SE_L1a_BirTam_Kaf_0036_147** | Cultures | 0,34 | 91 074 | F.CFA | arachide |
| | | | Travail du sol | 0,34 | 13 492 | F.CFA | |
| | | | Arbres productifs (emprise 20m) | 0 | 0 | F.CFA | |
| | | | Arbres forestiers utilitaires mâture (emprise 20m) | 1 | 20 000 | F.CFA | Cordyla Pinnata( 1) |
| | | | Droit de passage et restrictions | 1 | 5 000 | F.CFA | |
| | | | Indemnisation fixe par pylônes | 0 | 0 | F.CFA | |
| | | | Nombre d'arbres forestiers | 0 | | | |
| | | | **Total PAP** | | **224 566** | **F.CFA** | |
| **Kaf** | **SE_L1a_BirTam_Kaf_0147_0021**<br>Sexe: Masculin<br>vulnérabilité éducationnelle | | Vulnérabilité de genre (femmes de 16 ans et plus)<br>Vulnérabilité économique<br>Vulnérabilité sociale<br>Vulnérabilité physique<br>*Nb d'épouse(s) exploitante(s) agricole(s)* | 3<br>1<br>1<br>0<br>*0* | 45 000<br>25 000<br>25 000<br>0 | F.CFA<br>F.CFA<br>F.CFA<br>F.CFA | |
| | | **SE_L1a_BirTam_Kaf_0037_147** | Cultures | 0,80 | 392 038 | F.CFA | mais |
| | | | Travail du sol | 0,80 | 32 003 | F.CFA | |
| | | | Arbres productifs (emprise 20m) | 0 | 0 | F.CFA | |
| | | | Arbres forestiers utilitaires mâture (emprise 20m) | 1 | 20 000 | F.CFA | Cordyla Pinnata( 1) |
| | | | Droit de passage et restrictions | 1 | 5 000 | F.CFA | |
| | | | Indemnisation fixe par pylônes | 0 | 0 | F.CFA | |
| | | | Nombre d'arbres forestiers | 0 | | | |
| | | **SE_L1a_BirTam_Kaf_0041_147** | Cultures | 0,19 | 44 508 | F.CFA | mil |

| | | | | | | |
|---|---|---|---|---|---|---|
| | | Travail du sol | 0,19 | 7 418 | F.CFA | |
| | | Arbres productifs (emprise 20m) | 0 | 0 | F.CFA | |
| | | Arbres forestiers utilitaires mâture (emprise 20m) | 0 | 0 | F.CFA | |
| | | Droit de passage et restrictions | 1 | 5 000 | F.CFA | |
| | | Indemnisation fixe par pylônes | 0 | 0 | F.CFA | |
| | | Nombre d'arbres forestiers | 20 | | | |
| | **SE_L1a_BirTam_Kaf_0043_147** | Cultures | 0,00 | 0 | F.CFA | |
| | | Travail du sol | 0,00 | 0 | F.CFA | |
| | | Arbres productifs (emprise 20m) | 0 | 0 | F.CFA | |
| | | Arbres forestiers utilitaires mâture (emprise 20m) | 0 | 0 | F.CFA | |
| | | Droit de passage et restrictions | 1 | 5 000 | F.CFA | |
| | | Indemnisation fixe par pylônes | 64 | 20 000 | F.CFA | |
| | | Nombre d'arbres forestiers | 78 | | | |
| | **SE_L1a_BirTam_Kaf_0042_147** | Cultures | 0,48 | 128 304 | F.CFA | arachide |
| | | Travail du sol | 0,48 | 19 008 | F.CFA | |
| | | Arbres productifs (emprise 20m) | 0 | 0 | F.CFA | |
| | | Arbres forestiers utilitaires mâture (emprise 20m) | 8 | 130 000 | F.CFA | Cordyla Pinnata( 5), Adansonia Digitata( 3) |
| | | Droit de passage et restrictions | 1 | 5 000 | F.CFA | |
| | | Indemnisation fixe par pylônes | 192 | 60 000 | F.CFA | |
| | | Nombre d'arbres forestiers | 126 | | | |
| | | **Total PAP** | | **968 278** | **F.CFA** | |
| **Kaf** | **SE_L1a_BirTam_Kaf_0147_0022**<br>Sexe: Masculin<br>vulnérabilité éducationnelle | Vulnérabilité de genre (femmes de 16 ans et plus) | 2 | 30 000 | F.CFA | |
| | | Vulnérabilité économique | 1 | 25 000 | F.CFA | |
| | | Vulnérabilité sociale | 1 | 25 000 | F.CFA | |
| | | Vulnérabilité physique | 0 | 0 | F.CFA | |

| | | | | | | |
|---|---|---|---|---|---|---|
| | | *Nb d'épouse(s) exploitante(s) agricole(s)* | *2* | | | |
| | | **SE_L1a_BirTam_Kaf_0038_147** | Cultures | 0,08 | 36 885 | F.CFA | mais |
| | | | Travail du sol | 0,08 | 3 011 | F.CFA | |
| | | | Arbres productifs (emprise 20m) | 0 | 0 | F.CFA | |
| | | | Arbres forestiers utilitaires mâture (emprise 20m) | 0 | 0 | F.CFA | |
| | | | Droit de passage et restrictions | 1 | 5 000 | F.CFA | |
| | | | Indemnisation fixe par pylônes | 0 | 0 | F.CFA | |
| | | | Nombre d'arbres forestiers | 0 | | | |
| | | | **Total PAP** | | **124 896** | **F.CFA** | |
| **Kaf** | **SE_L1a_BirTam_Kaf_0147_0022_R1**<br>Sexe: Masculin<br>vulnérabilité éducationnelle | | Vulnérabilité de genre (femmes de 16 ans et plus) | 4 | 60 000 | F.CFA | |
| | | | Vulnérabilité économique | 1 | 25 000 | F.CFA | |
| | | | Vulnérabilité sociale | 1 | 25 000 | F.CFA | |
| | | | Vulnérabilité physique | 0 | 0 | F.CFA | |
| | | | *Nb d'épouse(s) exploitante(s) agricole(s)* | *2* | | | |
| | | **SE_L1a_BirTam_Kaf_0044_147** | Cultures | 0,72 | 217 200 | F.CFA | coton |
| | | | Travail du sol | 0,72 | 28 960 | F.CFA | |
| | | | Arbres productifs (emprise 20m) | 0 | 0 | F.CFA | |
| | | | Arbres forestiers utilitaires mâture (emprise 20m) | 2 | 40 000 | F.CFA | Cordyla Pinnata( 2) |
| | | | Droit de passage et restrictions | 1 | 5 000 | F.CFA | |
| | | | Indemnisation fixe par pylônes | 64 | 20 000 | F.CFA | |
| | | | Nombre d'arbres forestiers | 4 | | | |
| | | | **Total PAP** | | **421 160** | **F.CFA** | |
| **Kaf** | **SE_L1a_BirTam_Kaf_0147_0023**<br>Personne morale | | | | | | |

| | | | | | | |
|---|---|---|---|---|---|---|
| | | **SE_L1a_BirTam_Kaf_0039_147** | Cultures | 0,00 | 0 | F.CFA | |
| | | | Travail du sol | 0,00 | 0 | F.CFA | |
| | | | Arbres productifs (emprise 20m) | 0 | 0 | F.CFA | |
| | | | Arbres forestiers utilitaires mâture (emprise 20m) | 1 | 0 | F.CFA | Azadirachta Indica( 1) |
| | | | Droit de passage et restrictions | 1 | 0 | F.CFA | |
| | | | Indemnisation fixe par pylônes | 0 | 0 | F.CFA | |
| | | | Nombre d'arbres forestiers | 0 | | | |
| | | | **Total PAP** | | **0** | **F.CFA** | |
| **Kaf** | **SE_L1a_BirTam_Kaf_0147_0023_R1** | | Vulnérabilité de genre (femmes de 16 ans et plus) | 3 | 45 000 | F.CFA | |
| | Sexe: Masculin | | Vulnérabilité économique | 1 | 25 000 | F.CFA | |
| | vulnérabilité éducationnelle | | Vulnérabilité sociale | 1 | 25 000 | F.CFA | |
| | | | Vulnérabilité physique | 0 | 0 | F.CFA | |
| | | | *Nb d'épouse(s) exploitante(s) agricole(s)* | *1* | | | |
| | | **SE_L1a_BirTam_Kaf_0045_147** | Cultures | 0,00 | 0 | F.CFA | |
| | | | Travail du sol | 0,00 | 0 | F.CFA | |
| | | | Arbres productifs (emprise 20m) | 0 | 0 | F.CFA | |
| | | | Arbres forestiers utilitaires mâture (emprise 20m) | 0 | 0 | F.CFA | |
| | | | Droit de passage et restrictions | 1 | 5 000 | F.CFA | |
| | | | Indemnisation fixe par pylônes | 0 | 0 | F.CFA | |
| | | | Nombre d'arbres forestiers | 22 | | | |
| | | | **Total PAP** | | **100 000** | **F.CFA** | |
| **Kaf** | **SE_L1a_BirTam_Kaf_0147_0024** | | Vulnérabilité de genre (femmes de 16 ans et plus) | 3 | 45 000 | F.CFA | |
| | Sexe: Masculin | | Vulnérabilité économique | 1 | 25 000 | F.CFA | |
| | vulnérabilité éducationnelle | | Vulnérabilité sociale | 1 | 25 000 | F.CFA | |
| | | | Vulnérabilité physique | 0 | 0 | F.CFA | |
| | | | *Nb d'épouse(s) exploitante(s) agricole(s)* | *2* | | | |

| | | | | | | |
|---|---|---|---|---|---|---|
| | | **SE_L1a_BirTam_Kaf_0040_147** | Cultures | 0,19 | 91 730 | F.CFA | mais |
| | | | Travail du sol | 0,19 | 7 488 | F.CFA | |
| | | | Arbres productifs (emprise 20m) | 0 | 0 | F.CFA | |
| | | | Arbres forestiers utilitaires mâture (emprise 20m) | 1 | 7 500 | F.CFA | Azadirachta Indica( 1) |
| | | | Droit de passage et restrictions | 1 | 5 000 | F.CFA | |
| | | | Indemnisation fixe par pylônes | 0 | 0 | F.CFA | |
| | | | Nombre d'arbres forestiers | 0 | | | |
| | | | **Total PAP** | | **206 718** | **F.CFA** | |
| **Kaf** | **SE_L1a_BirTam_Kaf_0147_0024_R1**<br>Sexe: Masculin<br>vulnérabilité éducationnelle | | Vulnérabilité de genre (femmes de 16 ans et plus) | 2 | 30 000 | F.CFA | |
| | | | Vulnérabilité économique | 1 | 25 000 | F.CFA | |
| | | | Vulnérabilité sociale | 1 | 25 000 | F.CFA | |
| | | | Vulnérabilité physique | 0 | 0 | F.CFA | |
| | | | *Nb d'épouse(s) exploitante(s) agricole(s)* | *2* | | | |
| | | **SE_L1a_BirTam_Kaf_0046_147** | Cultures | 0,46 | 124 159 | F.CFA | arachide |
| | | | Travail du sol | 0,46 | 18 394 | F.CFA | |
| | | | Arbres productifs (emprise 20m) | 0 | 0 | F.CFA | |
| | | | Arbres forestiers utilitaires mâture (emprise 20m) | 1 | 20 000 | F.CFA | Cordyla Pinnata( 1) |
| | | | Droit de passage et restrictions | 1 | 5 000 | F.CFA | |
| | | | Indemnisation fixe par pylônes | 64 | 20 000 | F.CFA | |
| | | | Nombre d'arbres forestiers | 15 | | | |
| | | | **Total PAP** | | **267 553** | **F.CFA** | |
| **Kaf** | **SE_L1a_BirTam_Kaf_0147_0025**<br>Sexe: Masculin<br>vulnérabilité éducationnelle | | Vulnérabilité de genre (femmes de 16 ans et plus) | 2 | 30 000 | F.CFA | |
| | | | Vulnérabilité économique | 1 | 25 000 | F.CFA | |
| | | | Vulnérabilité sociale | 1 | 25 000 | F.CFA | |
| | | | Vulnérabilité physique | 0 | 0 | F.CFA | |

| | | | | | | |
|---|---|---|---|---|---|---|
| | | *Nb d'épouse(s) exploitante(s) agricole(s)* | *2* | | | |
| | | **SE_L1a_BirTam_Kaf_0048_147** | Cultures | 0,38 | 103 688 | F.CFA | arachide |
| | | | Travail du sol | 0,38 | 15 361 | F.CFA | |
| | | | Arbres productifs (emprise 20m) | 0 | 0 | F.CFA | |
| | | | Arbres forestiers utilitaires mâture (emprise 20m) | 0 | 0 | F.CFA | |
| | | | Droit de passage et restrictions | 1 | 5 000 | F.CFA | |
| | | | Indemnisation fixe par pylônes | 0 | 0 | F.CFA | |
| | | | Nombre d'arbres forestiers | 2 | | | |
| | | | **Total PAP** | | **204 049** | **F.CFA** | |
| **Kaf** | **SE_L1a_BirTam_Kaf_0147_0026**<br>Sexe: Masculin<br>vulnérabilité éducationnelle | | Vulnérabilité de genre (femmes de 16 ans et plus) | 3 | 45 000 | F.CFA | |
| | | | Vulnérabilité économique | 1 | 25 000 | F.CFA | |
| | | | Vulnérabilité sociale | 1 | 25 000 | F.CFA | |
| | | | Vulnérabilité physique | 0 | 0 | F.CFA | |
| | | | *Nb d'épouse(s) exploitante(s) agricole(s)* | *3* | | | |
| | | **SE_L1a_BirTam_Kaf_0049_147** | Cultures | 0,49 | 118 111 | F.CFA | mil |
| | | | Travail du sol | 0,49 | 19 685 | F.CFA | |
| | | | Arbres productifs (emprise 20m) | 0 | 0 | F.CFA | |
| | | | Arbres forestiers utilitaires mâture (emprise 20m) | 1 | 20 000 | F.CFA | Cordyla Pinnata( 1) |
| | | | Droit de passage et restrictions | 1 | 5 000 | F.CFA | |
| | | | Indemnisation fixe par pylônes | 0 | 0 | F.CFA | |
| | | | Nombre d'arbres forestiers | 0 | | | |
| | | | **Total PAP** | | **257 796** | **F.CFA** | |
| **Kaf** | **SE_L1a_BirTam_Kaf_0147_0027**<br>Sexe: Masculin<br>vulnérabilité éducationnelle | | Vulnérabilité de genre (femmes de 16 ans et plus) | 2 | 30 000 | F.CFA | |
| | | | Vulnérabilité économique | 1 | 25 000 | F.CFA | |
| | | | Vulnérabilité sociale | 1 | 25 000 | F.CFA | |

| | | | | | | |
|---|---|---|---|---|---|---|
| | | Vulnérabilité physique | 0 | 0 | F.CFA | |
| | | *Nb d'épouse(s) exploitante(s) agricole(s)* | *1* | | | |
| | | | | | | |
| | **SE_L1a_BirTam_Kaf_0050_147** | Cultures | 0,32 | 75 675 | F.CFA | mil |
| | | Travail du sol | 0,32 | 12 613 | F.CFA | |
| | | Arbres productifs (emprise 20m) | 0 | 0 | F.CFA | |
| | | Arbres forestiers utilitaires mâture (emprise 20m) | 0 | 0 | F.CFA | |
| | | Droit de passage et restrictions | 1 | 5 000 | F.CFA | |
| | | Indemnisation fixe par pylônes | 0 | 0 | F.CFA | |
| | | Nombre d'arbres forestiers | 7 | | | |
| | | | | | | |
| | | **Total PAP** | | **173 288** | **F.CFA** | |
| | | | | | | |
| **Kaf** | **SE_L1a_BirTam_Kaf_0147_0028**<br>Sexe: Masculin<br>vulnérabilité éducationnelle | Vulnérabilité de genre (femmes de 16 ans et plus) | 2 | 30 000 | F.CFA | |
| | | Vulnérabilité économique | 1 | 25 000 | F.CFA | |
| | | Vulnérabilité sociale | 1 | 25 000 | F.CFA | |
| | | Vulnérabilité physique | 0 | 0 | F.CFA | |
| | | *Nb d'épouse(s) exploitante(s) agricole(s)* | *0* | | | |
| | | | | | | |
| | **SE_L1a_BirTam_Kaf_0051_147** | Cultures | 1,72 | 463 732 | F.CFA | arachide |
| | | Travail du sol | 1,72 | 68 701 | F.CFA | |
| | | Arbres productifs (emprise 20m) | 0 | 0 | F.CFA | |
| | | Arbres forestiers utilitaires mâture (emprise 20m) | 0 | 0 | F.CFA | |
| | | Droit de passage et restrictions | 1 | 5 000 | F.CFA | |
| | | Indemnisation fixe par pylônes | 64 | 20 000 | F.CFA | |
| | | Nombre d'arbres forestiers | 2 | | | |
| | | | | | | |
| | | **Total PAP** | | **637 433** | **F.CFA** | |
| | | | | | | |
| **Kaf** | **SE_L1a_BirTam_Kaf_0147_0029**<br>Sexe: Féminin<br>vulnérabilité éducationnelle | Vulnérabilité de genre (femmes de 16 ans et plus) | 1 | 15 000 | F.CFA | |
| | | Vulnérabilité économique | 1 | 25 000 | F.CFA | |
| | | Vulnérabilité sociale | 1 | 25 000 | F.CFA | |

| | | | | | | |
|---|---|---|---|---|---|---|
| | | | Vulnérabilité physique | 0 | 0 | F.CFA |
| | | | *Nb d'épouse(s) exploitante(s) agricole(s)* | *0* | | |
| | | | | | | |
| | | **SE_L1a_BirTam_Kaf_0052_147** | Cultures | 0,00 | 0 | F.CFA |
| | | | Travail du sol | 0,00 | 0 | F.CFA |
| | | | Arbres productifs (emprise 20m) | 0 | 0 | F.CFA |
| | | | Arbres forestiers utilitaires mâture (emprise 20m) | 0 | 0 | F.CFA |
| | | | Droit de passage et restrictions | 1 | 5 000 | F.CFA |
| | | | Indemnisation fixe par pylônes | 0 | 0 | F.CFA |
| | | | Nombre d'arbres forestiers | 4 | | |
| | | | | | | |
| | | | **Total PAP** | | **70 000** | **F.CFA** |
| | | | | | | |
| **Kaf** | **SE_L1a_BirTam_Kaf_0147_0030**<br>Sexe: Masculin<br>vulnérabilité éducationnelle | | Vulnérabilité de genre (femmes de 16 ans et plus) | 2 | 30 000 | F.CFA |
| | | | Vulnérabilité économique | 1 | 25 000 | F.CFA |
| | | | Vulnérabilité sociale | 1 | 25 000 | F.CFA |
| | | | Vulnérabilité physique | 0 | 0 | F.CFA |
| | | | *Nb d'épouse(s) exploitante(s) agricole(s)* | *0* | | |
| | | | | | | |
| | | **SE_L1a_BirTam_Kaf_0053_147** | Cultures | 0,00 | 0 | F.CFA |
| | | | Travail du sol | 0,00 | 0 | F.CFA |
| | | | Arbres productifs (emprise 20m) | 0 | 0 | F.CFA |
| | | | Arbres forestiers utilitaires mâture (emprise 20m) | 2 | 40 000 | F.CFA Cordyla Pinnata( 2) |
| | | | Droit de passage et restrictions | 1 | 5 000 | F.CFA |
| | | | Indemnisation fixe par pylônes | 0 | 0 | F.CFA |
| | | | Nombre d'arbres forestiers | 18 | | |
| | | | | | | |
| | | | **Total PAP** | | **125 000** | **F.CFA** |
| | | | | | | |
| **Kaf** | **SE_L1a_BirTam_Kaf_0147_0031**<br>Sexe: Masculin | | Vulnérabilité de genre (femmes de 16 ans et plus) | 2 | 30 000 | F.CFA |
| | | | Vulnérabilité économique | 1 | 25 000 | F.CFA |

| | | | | | | |
|---|---|---|---|---|---|---|
| | vulnérabilité éducationnelle | Vulnérabilité sociale | 1 | 25 000 | F.CFA | |
| | | Vulnérabilité physique | 0 | 0 | F.CFA | |
| | | *Nb d'épouse(s) exploitante(s) agricole(s)* | *1* | | | |
| | **SE_L1a_BirTam_Kaf_0054_147** | Cultures | 0,21 | 55 824 | F.CFA | arachide |
| | | Travail du sol | 0,21 | 8 270 | F.CFA | |
| | | Arbres productifs (emprise 20m) | 0 | 0 | F.CFA | |
| | | Arbres forestiers utilitaires mâture (emprise 20m) | 0 | 0 | F.CFA | |
| | | Droit de passage et restrictions | 1 | 5 000 | F.CFA | |
| | | Indemnisation fixe par pylônes | 0 | 0 | F.CFA | |
| | | Nombre d'arbres forestiers | 1 | | | |
| | | **Total PAP** | | **149 094** | **F.CFA** | |
| **Kaf** | **SE_L1a_BirTam_Kaf_0147_0032** | Vulnérabilité de genre (femmes de 16 ans et plus) | 1 | 15 000 | F.CFA | |
| | Sexe: Masculin | Vulnérabilité économique | 1 | 25 000 | F.CFA | |
| | vulnérabilité éducationnelle | Vulnérabilité sociale | 1 | 25 000 | F.CFA | |
| | | Vulnérabilité physique | 0 | 0 | F.CFA | |
| | | *Nb d'épouse(s) exploitante(s) agricole(s)* | *1* | | | |
| | **SE_L1a_BirTam_Kaf_0055_147** | Cultures | 0,13 | 35 617 | F.CFA | arachide |
| | | Travail du sol | 0,13 | 5 277 | F.CFA | |
| | | Arbres productifs (emprise 20m) | 0 | 0 | F.CFA | |
| | | Arbres forestiers utilitaires mâture (emprise 20m) | 0 | 0 | F.CFA | |
| | | Droit de passage et restrictions | 1 | 5 000 | F.CFA | |
| | | Indemnisation fixe par pylônes | 0 | 0 | F.CFA | |
| | | Nombre d'arbres forestiers | 125 | | | |
| | | **Total PAP** | | **110 894** | **F.CFA** | |
| **Kaf** | **SE_L1a_BirTam_Kaf_0147_0033** | Vulnérabilité de genre (femmes de 16 ans et plus) | 2 | 30 000 | F.CFA | |
| | Sexe: Masculin | Vulnérabilité économique | 1 | 25 000 | F.CFA | |

| | | | | | | |
|---|---|---|---|---|---|---|
| | vulnérabilité éducationnelle | | Vulnérabilité sociale | 1 | 25 000 | F.CFA |
| | | | Vulnérabilité physique | 0 | 0 | F.CFA |
| | | | *Nb d'épouse(s) exploitante(s) agricole(s)* | *2* | | |
| | | | | | | |
| | | **SE_L1a_BirTam_Kaf_0056_147** | Cultures | 0,60 | 144 778 | F.CFA | mil |
| | | | Travail du sol | 0,60 | 24 130 | F.CFA | |
| | | | Arbres productifs (emprise 20m) | 0 | 0 | F.CFA | |
| | | | Arbres forestiers utilitaires mâture (emprise 20m) | 2 | 40 000 | F.CFA | Cordyla Pinnata( 2) |
| | | | Droit de passage et restrictions | 1 | 5 000 | F.CFA | |
| | | | Indemnisation fixe par pylônes | 0 | 0 | F.CFA | |
| | | | Nombre d'arbres forestiers | 0 | | | |
| | | | | | | |
| | | | **Total PAP** | | **293 908** | **F.CFA** | |
| | | | | | | |
| **Kaf** | **SE_L1a_BirTam_Kaf_0147_0034** | | Vulnérabilité de genre (femmes de 16 ans et plus) | 3 | 45 000 | F.CFA | |
| | Sexe: Masculin | | Vulnérabilité économique | 1 | 25 000 | F.CFA | |
| | vulnérabilité éducationnelle | | Vulnérabilité sociale | 1 | 25 000 | F.CFA | |
| | | | Vulnérabilité physique | 0 | 0 | F.CFA | |
| | | | *Nb d'épouse(s) exploitante(s) agricole(s)* | *2* | | |
| | | | | | | |
| | | **SE_L1a_BirTam_Kaf_0057_147** | Cultures | 0,00 | 0 | F.CFA | |
| | | | Travail du sol | 0,00 | 0 | F.CFA | |
| | | | Arbres productifs (emprise 20m) | 0 | 0 | F.CFA | |
| | | | Arbres forestiers utilitaires mâture (emprise 20m) | 1 | 20 000 | F.CFA | Cordyla Pinnata( 1) |
| | | | Droit de passage et restrictions | 1 | 5 000 | F.CFA | |
| | | | Indemnisation fixe par pylônes | 0 | 0 | F.CFA | |
| | | | Nombre d'arbres forestiers | 0 | | | |
| | | | | | | |
| | | | **Total PAP** | | **120 000** | **F.CFA** | |

| | | | | | | |
|---|---|---|---|---|---|---|
| **Kaf** | **SE_L1a_BirTam_Kaf_0147_0035**<br>Sexe: Masculin<br>vulnérabilité éducationnelle | Vulnérabilité de genre (femmes de 16 ans et plus) | 3 | 45 000 | F.CFA | |
| | | Vulnérabilité économique | 1 | 25 000 | F.CFA | |
| | | Vulnérabilité sociale | 1 | 25 000 | F.CFA | |
| | | Vulnérabilité physique | 0 | 0 | F.CFA | |
| | | *Nb d'épouse(s) exploitante(s) agricole(s)* | *3* | | | |
| | | | | | | |
| | **SE_L1a_BirTam_Kaf_0060_147** | Cultures | 0,00 | 0 | F.CFA | |
| | | Travail du sol | 0,00 | 0 | F.CFA | |
| | | Arbres productifs (emprise 20m) | 0 | 0 | F.CFA | |
| | | Arbres forestiers utilitaires mâture (emprise 20m) | 0 | 0 | F.CFA | |
| | | Droit de passage et restrictions | 1 | 5 000 | F.CFA | |
| | | Indemnisation fixe par pylônes | 0 | 0 | F.CFA | |
| | | Nombre d'arbres forestiers | 0 | | | |
| | | | | | | |
| | **SE_L1a_BirTam_Kaf_0058_147** | Cultures | 1,27 | 342 703 | F.CFA | arachide |
| | | Travail du sol | 1,27 | 50 771 | F.CFA | |
| | | Arbres productifs (emprise 20m) | 0 | 0 | F.CFA | |
| | | Arbres forestiers utilitaires mâture (emprise 20m) | 1 | 20 000 | F.CFA | Cordyla Pinnata( 1) |
| | | Droit de passage et restrictions | 1 | 5 000 | F.CFA | |
| | | Indemnisation fixe par pylônes | 64 | 20 000 | F.CFA | |
| | | Nombre d'arbres forestiers | 2 | | | |
| | | | | | | |
| | **SE_L1a_BirTam_Kaf_0059_147** | Cultures | 0,50 | 133 934 | F.CFA | arachide |
| | | Travail du sol | 0,50 | 19 842 | F.CFA | |
| | | Arbres productifs (emprise 20m) | 0 | 0 | F.CFA | |
| | | Arbres forestiers utilitaires mâture (emprise 20m) | 1 | 10 000 | F.CFA | Adansonia Digitata( 1) |
| | | Droit de passage et restrictions | 1 | 5 000 | F.CFA | |
| | | Indemnisation fixe par pylônes | 64 | 20 000 | F.CFA | |
| | | Nombre d'arbres forestiers | 1 | | | |

PAR LIGNES SENEGAL:

Budget détaillé d'indemnisation des biens des PAP

| | | | | | | |
|---|---|---|---|---|---|---|
| | | **Total PAP** | | **727 250** | **F.CFA** | |
| **Kaf** | **SE_L1a_BirTam_Kaf_0147_0036**<br>Sexe: Masculin<br>vulnérabilité éducationnelle | Vulnérabilité de genre (femmes de 16 ans et plus) | 2 | 30 000 | F.CFA | |
| | | Vulnérabilité économique | 1 | 25 000 | F.CFA | |
| | | Vulnérabilité sociale | 1 | 25 000 | F.CFA | |
| | | Vulnérabilité physique | 0 | 0 | F.CFA | |
| | | *Nb d'épouse(s) exploitante(s) agricole(s)* | *2* | | | |
| | **SE_L1a_BirTam_Kaf_0061_147** | Cultures | 0,50 | 134 282 | F.CFA | arachide |
| | | Travail du sol | 0,50 | 19 894 | F.CFA | |
| | | Arbres productifs (emprise 20m) | 0 | 0 | F.CFA | |
| | | Arbres forestiers utilitaires mâture (emprise 20m) | 1 | 10 000 | F.CFA | Adansonia Digitata( 1) |
| | | Droit de passage et restrictions | 1 | 5 000 | F.CFA | |
| | | Indemnisation fixe par pylônes | 0 | 0 | F.CFA | |
| | | Nombre d'arbres forestiers | 5 | | | |
| | | **Total PAP** | | **249 176** | **F.CFA** | |
| **Kaf** | **SE_L1a_BirTam_Kaf_0147_0037**<br>Personne morale | | | | | |
| | **SE_L1a_BirTam_Kaf_0062_147** | Cultures | 0,00 | 0 | F.CFA | |
| | | Travail du sol | 0,00 | 0 | F.CFA | |
| | | Arbres productifs (emprise 20m) | 0 | 0 | F.CFA | |
| | | Arbres forestiers utilitaires mâture (emprise 20m) | 0 | 0 | F.CFA | |
| | | Droit de passage et restrictions | 1 | 0 | F.CFA | |
| | | Indemnisation fixe par pylônes | 0 | 0 | F.CFA | |
| | | Nombre d'arbres forestiers | 0 | | | |

| | | | | | | |
|---|---|---|---|---|---|---|
| | | **SE_L1a_BirTam_Kaf_0063_147** | Cultures | 0,00 | 0 | F.CFA | |
| | | | Travail du sol | 0,00 | 0 | F.CFA | |
| | | | Arbres productifs (emprise 20m) | 0 | 0 | F.CFA | |
| | | | Arbres forestiers utilitaires mâture (emprise 20m) | 5 | 0 | F.CFA | Cordyla Pinnata( 5) |
| | | | Droit de passage et restrictions | 1 | 0 | F.CFA | |
| | | | Indemnisation fixe par pylônes | 128 | 0 | F.CFA | |
| | | | Nombre d'arbres forestiers | 30 | | | |
| | | | **Total PAP** | | **0** | **F.CFA** | |
| **Kaf** | **SE_L1a_BirTam_Kaf_0147_0038** | | Vulnérabilité de genre (femmes de 16 ans et plus) | 3 | 45 000 | F.CFA | |
| | Sexe: Masculin | | Vulnérabilité économique | 1 | 25 000 | F.CFA | |
| | vulnérabilité éducationnelle | | Vulnérabilité sociale | 1 | 25 000 | F.CFA | |
| | | | Vulnérabilité physique | 0 | 0 | F.CFA | |
| | | | *Nb d'épouse(s) exploitante(s) agricole(s)* | *2* | | | |
| | | **SE_L1a_BirTam_Kaf_0064_147** | Cultures | 1,13 | 271 500 | F.CFA | mil |
| | | | Travail du sol | 1,13 | 45 250 | F.CFA | |
| | | | Arbres productifs (emprise 20m) | 0 | 0 | F.CFA | |
| | | | Arbres forestiers utilitaires mâture (emprise 20m) | 2 | 40 000 | F.CFA | Cordyla Pinnata( 2) |
| | | | Droit de passage et restrictions | 1 | 5 000 | F.CFA | |
| | | | Indemnisation fixe par pylônes | 0 | 0 | F.CFA | |
| | | | Nombre d'arbres forestiers | 0 | | | |
| | | | **Total PAP** | | **456 750** | **F.CFA** | |
| **Kaf** | **SE_L1a_BirTam_Kaf_0147_0057** | | Vulnérabilité de genre (femmes de 16 ans et plus) | 1 | 15 000 | F.CFA | |
| | Sexe: Masculin | | Vulnérabilité économique | 1 | 25 000 | F.CFA | |
| | | | Vulnérabilité sociale | 1 | 25 000 | F.CFA | |
| | | | Vulnérabilité physique | 0 | 0 | F.CFA | |

| | | | | | | |
|---|---|---|---|---|---|---|
| | | *Nb d'épouse(s) exploitante(s) agricole(s)* | *0* | | | |
| | | | | | | |
| | **SE_L1a_BirTam_Kaf_0083_147** | Cultures | 0,33 | 161 505 | F.CFA | mais |
| | | Travail du sol | 0,33 | 13 184 | F.CFA | |
| | | Arbres productifs (emprise 20m) | 0 | 0 | F.CFA | |
| | | Arbres forestiers utilitaires mâture (emprise 20m) | 0 | 0 | F.CFA | |
| | | Droit de passage et restrictions | 1 | 5 000 | F.CFA | |
| | | Indemnisation fixe par pylônes | 0 | 0 | F.CFA | |
| | | Nombre d'arbres forestiers | 1 | | | |
| | | | | | | |
| | | **Total PAP** | | **244 689** | **F.CFA** | |
| | | | | | | |
| **Kaf** | **SE_L1a_BirTam_Kaf_0148_0001**<br>Sexe: Masculin<br>vulnérabilité éducationnelle | Vulnérabilité de genre (femmes de 16 ans et plus) | 3 | 45 000 | F.CFA | |
| | | Vulnérabilité économique | 1 | 25 000 | F.CFA | |
| | | Vulnérabilité sociale | 1 | 25 000 | F.CFA | |
| | | Vulnérabilité physique | 0 | 0 | F.CFA | |
| | | *Nb d'épouse(s) exploitante(s) agricole(s)* | *2* | | | |
| | | | | | | |
| | **SE_L1a_BirTam_Kaf_0001_148** | Cultures | 0,00 | 0 | F.CFA | |
| | | Travail du sol | 0,00 | 0 | F.CFA | |
| | | Arbres productifs (emprise 20m) | 0 | 0 | F.CFA | |
| | | Arbres forestiers utilitaires mâture (emprise 20m) | 0 | 0 | F.CFA | |
| | | Droit de passage et restrictions | 1 | 5 000 | F.CFA | |
| | | Indemnisation fixe par pylônes | 64 | 20 000 | F.CFA | |
| | | Nombre d'arbres forestiers | 3 | | | |
| | | | | | | |
| | | **Total PAP** | | **120 000** | **F.CFA** | |
| | | | | | | |
| **Kaf** | **SE_L1a_BirTam_Kaf_0148_0002**<br>Sexe: Masculin | Vulnérabilité de genre (femmes de 16 ans et plus) | 2 | 30 000 | F.CFA | |
| | | Vulnérabilité économique | 1 | 25 000 | F.CFA | |
| | | Vulnérabilité sociale | 1 | 25 000 | F.CFA | |
| | | Vulnérabilité physique | 0 | 0 | F.CFA | |

| | | | | | | |
|---|---|---|---|---|---|---|
| | | *Nb d'épouse(s) exploitante(s) agricole(s)* | *1* | | | |
| | | | | | | |
| | **SE_L1a_BirTam_Kaf_0002_148** | Cultures | 0,00 | 0 | F.CFA | |
| | | Travail du sol | 0,00 | 0 | F.CFA | |
| | | Arbres productifs (emprise 20m) | 0 | 0 | F.CFA | |
| | | Arbres forestiers utilitaires mâture (emprise 20m) | 0 | 0 | F.CFA | |
| | | Droit de passage et restrictions | 1 | 5 000 | F.CFA | |
| | | Indemnisation fixe par pylônes | 64 | 20 000 | F.CFA | |
| | | Nombre d'arbres forestiers | 1 | | | |
| | | | | | | |
| | | **Total PAP** | | **105 000** | **F.CFA** | |
| | | | | | | |
| **Kaf** | **SE_L1a_BirTam_Kaf_0148_0003**<br>Sexe: Féminin<br>vulnérabilité éducationnelle | Vulnérabilité de genre (femmes de 16 ans et plus) | 2 | 30 000 | F.CFA | |
| | | Vulnérabilité économique | 1 | 25 000 | F.CFA | |
| | | Vulnérabilité sociale | 1 | 25 000 | F.CFA | |
| | | Vulnérabilité physique | 0 | 0 | F.CFA | |
| | | *Nb d'épouse(s) exploitante(s) agricole(s)* | *0* | | | |
| | | | | | | |
| | **SE_L1a_BirTam_Kaf_0003_148** | Cultures | 0,36 | 97 200 | F.CFA | arachide |
| | | Travail du sol | 0,36 | 14 400 | F.CFA | |
| | | Arbres productifs (emprise 20m) | 0 | 0 | F.CFA | |
| | | Arbres forestiers utilitaires mâture (emprise 20m) | 1 | 12 000 | F.CFA | Acacia Albida( 1) |
| | | Droit de passage et restrictions | 1 | 5 000 | F.CFA | |
| | | Indemnisation fixe par pylônes | 0 | 0 | F.CFA | |
| | | Nombre d'arbres forestiers | 3 | | | |
| | | | | | | |
| | **SE_L1a_BirTam_Kaf_0010_148** | Cultures | 0,00 | 0 | F.CFA | |
| | | Travail du sol | 0,00 | 0 | F.CFA | |
| | | Arbres productifs (emprise 20m) | 0 | 0 | F.CFA | |

| | | | | | | |
|---|---|---|---|---|---|---|
| | | | Arbres forestiers utilitaires mâture (emprise 20m) | 2 | 22 000 | F.CFA | Zizyphus Mauritiana( 1), Acacia Albida( 1) |
| | | | Droit de passage et restrictions | 1 | 5 000 | F.CFA | |
| | | | Indemnisation fixe par pylônes | 64 | 20 000 | F.CFA | |
| | | | Nombre d'arbres forestiers | 3 | | | |
| | | | **Total PAP** | | **255 600** | **F.CFA** | |
| **Kaf** | **SE_L1a_BirTam_Kaf_0148_0003_R1**<br>Sexe: Masculin<br>vulnérabilité éducationnelle | | Vulnérabilité de genre (femmes de 16 ans et plus) | 3 | 45 000 | F.CFA | |
| | | | Vulnérabilité économique | 1 | 25 000 | F.CFA | |
| | | | Vulnérabilité sociale | 1 | 25 000 | F.CFA | |
| | | | Vulnérabilité physique | 0 | 0 | F.CFA | |
| | | | *Nb d'épouse(s) exploitante(s) agricole(s)* | *2* | | | |
| | | **SE_L1a_BirTam_Kaf_0003_148_R1** | Cultures | 0,00 | 0 | F.CFA | |
| | | | Travail du sol | 0,00 | 0 | F.CFA | |
| | | | Arbres productifs (emprise 20m) | 0 | 0 | F.CFA | |
| | | | Arbres forestiers utilitaires mâture (emprise 20m) | 0 | 0 | F.CFA | |
| | | | Droit de passage et restrictions | 1 | 5 000 | F.CFA | |
| | | | Indemnisation fixe par pylônes | 0 | 0 | F.CFA | |
| | | | Nombre d'arbres forestiers | 0 | | | |
| | | | **Total PAP** | | **100 000** | **F.CFA** | |
| **Kaf** | **SE_L1a_BirTam_Kaf_0148_0004** | | Vulnérabilité de genre (femmes de 16 ans et plus) | 3 | 45 000 | F.CFA | |
| | Sexe: Masculin<br>vulnérabilité éducationnelle | | Vulnérabilité économique | 1 | 25 000 | F.CFA | |
| | | | Vulnérabilité sociale | 1 | 25 000 | F.CFA | |
| | | | Vulnérabilité physique | 1 | 15 000 | F.CFA | |
| | | | *Nb d'épouse(s) exploitante(s) agricole(s)* | *2* | | | |

| | | | | | | |
|---|---|---|---|---|---|---|
| | | **SE_L1a_BirTam_Kaf_0004_148** | Cultures | 0,00 | 0 | F.CFA |
| | | | Travail du sol | 0,00 | 0 | F.CFA |
| | | | Arbres productifs (emprise 20m) | 0 | 0 | F.CFA |
| | | | Arbres forestiers utilitaires mâture (emprise 20m) | 0 | 0 | F.CFA |
| | | | Droit de passage et restrictions | 1 | 5 000 | F.CFA |
| | | | Indemnisation fixe par pylônes | 0 | 0 | F.CFA |
| | | | Nombre d'arbres forestiers | 2 | | |
| | | | **Total PAP** | | **115 000** | **F.CFA** |
| **Kaf** | **SE_L1a_BirTam_Kaf_0148_0005**<br>Sexe: Masculin<br>vulnérabilité éducationnelle | | Vulnérabilité de genre (femmes de 16 ans et plus) | 0 | 0 | F.CFA |
| | | | Vulnérabilité économique | 1 | 25 000 | F.CFA |
| | | | Vulnérabilité sociale | 1 | 25 000 | F.CFA |
| | | | Vulnérabilité physique | 0 | 0 | F.CFA |
| | | | *Nb d'épouse(s) exploitante(s) agricole(s)* | *0* | | |
| | | **SE_L1a_BirTam_Kaf_0005_148** | Cultures | 0,00 | 0 | F.CFA |
| | | | Travail du sol | 0,00 | 0 | F.CFA |
| | | | Arbres productifs (emprise 20m) | 0 | 0 | F.CFA |
| | | | Arbres forestiers utilitaires mâture (emprise 20m) | 0 | 0 | F.CFA |
| | | | Droit de passage et restrictions | 1 | 5 000 | F.CFA |
| | | | Indemnisation fixe par pylônes | 0 | 0 | F.CFA |
| | | | Nombre d'arbres forestiers | 1 | | |
| | | | **Total PAP** | | **55 000** | **F.CFA** |
| **Kaf** | **SE_L1a_BirTam_Kaf_0148_0006**<br>Sexe: Masculin<br>vulnérabilité éducationnelle | | Vulnérabilité de genre (femmes de 16 ans et plus) | 2 | 30 000 | F.CFA |
| | | | Vulnérabilité économique | 1 | 25 000 | F.CFA |
| | | | Vulnérabilité sociale | 1 | 25 000 | F.CFA |
| | | | Vulnérabilité physique | 0 | 0 | F.CFA |
| | | | *Nb d'épouse(s) exploitante(s) agricole(s)* | *2* | | |

| | | | | | | |
|---|---|---|---|---|---|---|
| | | **SE_L1a_BirTam_Kaf_0006_148** | Cultures | 0,00 | 0 | F.CFA | |
| | | | Travail du sol | 0,00 | 0 | F.CFA | |
| | | | Arbres productifs (emprise 20m) | 0 | 0 | F.CFA | |
| | | | Arbres forestiers utilitaires mâture (emprise 20m) | 0 | 0 | F.CFA | |
| | | | Droit de passage et restrictions | 1 | 5 000 | F.CFA | |
| | | | Indemnisation fixe par pylônes | 64 | 20 000 | F.CFA | |
| | | | Nombre d'arbres forestiers | 1 | | | |
| | | | **Total PAP** | | **105 000** | **F.CFA** | |
| **Kaf** | **SE_L1a_BirTam_Kaf_0148_0007**<br>Sexe: Masculin<br>vulnérabilité éducationnelle | | Vulnérabilité de genre (femmes de 16 ans et plus) | 2 | 30 000 | F.CFA | |
| | | | Vulnérabilité économique | 1 | 25 000 | F.CFA | |
| | | | Vulnérabilité sociale | 1 | 25 000 | F.CFA | |
| | | | Vulnérabilité physique | 0 | 0 | F.CFA | |
| | | | *Nb d'épouse(s) exploitante(s) agricole(s)* | *2* | | | |
| | | **SE_L1a_BirTam_Kaf_0007_148** | Cultures | 0,04 | 19 128 | F.CFA | mais, sorgho |
| | | | Travail du sol | 0,04 | 1 504 | F.CFA | |
| | | | Arbres productifs (emprise 20m) | 0 | 0 | F.CFA | |
| | | | Arbres forestiers utilitaires mâture (emprise 20m) | 0 | 0 | F.CFA | |
| | | | Droit de passage et restrictions | 1 | 5 000 | F.CFA | |
| | | | Indemnisation fixe par pylônes | 0 | 0 | F.CFA | |
| | | | Nombre d'arbres forestiers | 1 | | | |
| | | | **Total PAP** | | **105 632** | **F.CFA** | |
| **Kaf** | **SE_L1a_BirTam_Kaf_0148_0008**<br>Sexe: Masculin<br>vulnérabilité éducationnelle | | Vulnérabilité de genre (femmes de 16 ans et plus) | 4 | 60 000 | F.CFA | |
| | | | Vulnérabilité économique | 1 | 25 000 | F.CFA | |
| | | | Vulnérabilité sociale | 1 | 25 000 | F.CFA | |
| | | | Vulnérabilité physique | 0 | 0 | F.CFA | |
| | | | *Nb d'épouse(s) exploitante(s) agricole(s)* | *2* | | | |

| | | | | | | | |
|---|---|---|---|---|---|---|---|
| | | **SE_L1a_BirTam_Kaf_0008_148** | Cultures | 2,08 | 535 200 | F.CFA | arachide, mil, mil |
| | | | Travail du sol | 2,08 | 83 200 | F.CFA | |
| | | | Arbres productifs (emprise 20m) | 0 | 0 | F.CFA | |
| | | | Arbres forestiers utilitaires mâture (emprise 20m) | 5 | 68 000 | F.CFA | Acacia Albida( 4), Cordyla Pinnata( 1) |
| | | | Droit de passage et restrictions | 1 | 5 000 | F.CFA | |
| | | | Indemnisation fixe par pylônes | 128 | 40 000 | F.CFA | |
| | | | Nombre d'arbres forestiers | 2 | | | |
| | | | **Total PAP** | | **841 400** | **F.CFA** | |
| **Kaf** | **SE_L1a_BirTam_Kaf_0148_0012**<br>Sexe: Masculin<br>vulnérabilité éducationnelle | | Vulnérabilité de genre (femmes de 16 ans et plus) | 2 | 30 000 | F.CFA | |
| | | | Vulnérabilité économique | 1 | 25 000 | F.CFA | |
| | | | Vulnérabilité sociale | 1 | 25 000 | F.CFA | |
| | | | Vulnérabilité physique | 0 | 0 | F.CFA | |
| | | | *Nb d'épouse(s) exploitante(s) agricole(s)* | *1* | | | |
| | | **SE_L1a_BirTam_Kaf_0012_148** | Cultures | 0,31 | 75 528 | F.CFA | mil |
| | | | Travail du sol | 0,31 | 12 588 | F.CFA | |
| | | | Arbres productifs (emprise 20m) | 0 | 0 | F.CFA | |
| | | | Arbres forestiers utilitaires mâture (emprise 20m) | 0 | 0 | F.CFA | |
| | | | Droit de passage et restrictions | 1 | 5 000 | F.CFA | |
| | | | Indemnisation fixe par pylônes | 0 | 0 | F.CFA | |
| | | | Nombre d'arbres forestiers | 0 | | | |
| | | | **Total PAP** | | **173 116** | **F.CFA** | |
| **Kaf** | **SE_L1a_BirTam_Kaf_0148_0013**<br>Sexe: Masculin<br>vulnérabilité éducationnelle | | Vulnérabilité de genre (femmes de 16 ans et plus) | 2 | 30 000 | F.CFA | |
| | | | Vulnérabilité économique | 1 | 25 000 | F.CFA | |
| | | | Vulnérabilité sociale | 1 | 25 000 | F.CFA | |

| | | | | | | |
|---|---|---|---|---|---|---|
| | | | Vulnérabilité physique | 0 | 0 | F.CFA | |
| | | | *Nb d'épouse(s) exploitante(s) agricole(s)* | *2* | | | |
| | | **SE_L1a_BirTam_Kaf_0013_148** | Cultures | 0,11 | 28 200 | F.CFA | arachide, mil |
| | | | Travail du sol | 0,11 | 4 400 | F.CFA | |
| | | | Arbres productifs (emprise 20m) | 0 | 0 | F.CFA | |
| | | | Arbres forestiers utilitaires mâture (emprise 20m) | 1 | 20 000 | F.CFA | Cordyla Pinnata( 1) |
| | | | Droit de passage et restrictions | 1 | 5 000 | F.CFA | |
| | | | Indemnisation fixe par pylônes | 0 | 0 | F.CFA | |
| | | | Nombre d'arbres forestiers | 0 | | | |
| | | | **Total PAP** | | **137 600** | **F.CFA** | |
| **Kaf** | **SE_L1a_BirTam_Kaf_0148_0014**<br>Sexe: Masculin<br>vulnérabilité éducationnelle | | Vulnérabilité de genre (femmes de 16 ans et plus) | 3 | 45 000 | F.CFA | |
| | | | Vulnérabilité économique | 1 | 25 000 | F.CFA | |
| | | | Vulnérabilité sociale | 1 | 25 000 | F.CFA | |
| | | | Vulnérabilité physique | 0 | 0 | F.CFA | |
| | | | *Nb d'épouse(s) exploitante(s) agricole(s)* | *1* | | | |
| | | **SE_L1a_BirTam_Kaf_0014_148** | Cultures | 0,63 | 313 050 | F.CFA | sorgho, mais, arachide |
| | | | Travail du sol | 0,63 | 25 000 | F.CFA | |
| | | | Arbres productifs (emprise 20m) | 0 | 0 | F.CFA | |
| | | | Arbres forestiers utilitaires mâture (emprise 20m) | 1 | 20 000 | F.CFA | Cordyla Pinnata( 1) |
| | | | Droit de passage et restrictions | 1 | 5 000 | F.CFA | |
| | | | Indemnisation fixe par pylônes | 0 | 0 | F.CFA | |
| | | | Nombre d'arbres forestiers | 0 | | | |
| | | | **Total PAP** | | **458 050** | **F.CFA** | |

| | | | | | | |
|---|---|---|---|---|---|---|
| **Kaf** | **SE_L1a_BirTam_Kaf_0148_0015**<br>Sexe: Masculin<br>vulnérabilité éducationnelle | | Vulnérabilité de genre (femmes de 16 ans et plus) | 4 | 60 000 | F.CFA |
| | | | Vulnérabilité économique | 1 | 25 000 | F.CFA |
| | | | Vulnérabilité sociale | 1 | 25 000 | F.CFA |
| | | | Vulnérabilité physique | 0 | 0 | F.CFA |
| | | | *Nb d'épouse(s) exploitante(s) agricole(s)* | *2* | | |
| | | **SE_L1a_BirTam_Kaf_0015_148** | Cultures | 0,80 | 304 000 | F.CFA | arachide, mais |
| | | | Travail du sol | 0,80 | 32 000 | F.CFA |
| | | | Arbres productifs (emprise 20m) | 0 | 0 | F.CFA |
| | | | Arbres forestiers utilitaires mâture (emprise 20m) | 0 | 0 | F.CFA |
| | | | Droit de passage et restrictions | 1 | 5 000 | F.CFA |
| | | | Indemnisation fixe par pylônes | 64 | 20 000 | F.CFA |
| | | | Nombre d'arbres forestiers | 0 | | |
| | | | **Total PAP** | | **471 000** | **F.CFA** |
| **Kaf** | **SE_L1a_BirTam_Kaf_0148_0016**<br>Sexe: Masculin<br>vulnérabilité éducationnelle | | Vulnérabilité de genre (femmes de 16 ans et plus) | 1 | 15 000 | F.CFA |
| | | | Vulnérabilité économique | 1 | 25 000 | F.CFA |
| | | | Vulnérabilité sociale | 1 | 25 000 | F.CFA |
| | | | Vulnérabilité physique | 0 | 0 | F.CFA |
| | | | *Nb d'épouse(s) exploitante(s) agricole(s)* | *1* | | |
| | | **SE_L1a_BirTam_Kaf_0016_148** | Cultures | 0,17 | 44 629 | F.CFA | arachide |
| | | | Travail du sol | 0,17 | 6 612 | F.CFA |
| | | | Arbres productifs (emprise 20m) | 0 | 0 | F.CFA |
| | | | Arbres forestiers utilitaires mâture (emprise 20m) | 0 | 0 | F.CFA |
| | | | Droit de passage et restrictions | 1 | 5 000 | F.CFA |
| | | | Indemnisation fixe par pylônes | 64 | 20 000 | F.CFA |
| | | | Nombre d'arbres forestiers | 0 | | |
| | | | **Total PAP** | | **141 241** | **F.CFA** |

| | | | | | | |
|---|---|---|---|---|---|---|
| **Kaf** | **SE_L1a_BirTam_Kaf_0148_0017**<br>Sexe: Masculin<br>vulnérabilité éducationnelle | | Vulnérabilité de genre (femmes de 16 ans et plus) | 3 | 45 000 | F.CFA |
| | | | Vulnérabilité économique | 1 | 25 000 | F.CFA |
| | | | Vulnérabilité sociale | 1 | 25 000 | F.CFA |
| | | | Vulnérabilité physique | 0 | 0 | F.CFA |
| | | | *Nb d'épouse(s) exploitante(s) agricole(s)* | *2* | | |
| | | **SE_L1a_BirTam_Kaf_0017_148** | Cultures | 0,28 | 75 260 | F.CFA arachide |
| | | | Travail du sol | 0,28 | 11 150 | F.CFA |
| | | | Arbres productifs (emprise 20m) | 0 | 0 | F.CFA |
| | | | Arbres forestiers utilitaires mâture (emprise 20m) | 0 | 0 | F.CFA |
| | | | Droit de passage et restrictions | 1 | 5 000 | F.CFA |
| | | | Indemnisation fixe par pylônes | 0 | 0 | F.CFA |
| | | | Nombre d'arbres forestiers | 0 | | |
| | | | **Total PAP** | | **186 410** | **F.CFA** |
| **Kaf** | **SE_L1a_BirTam_Kaf_0148_0018**<br>Sexe: Masculin<br>vulnérabilité éducationnelle | | Vulnérabilité de genre (femmes de 16 ans et plus) | 1 | 15 000 | F.CFA |
| | | | Vulnérabilité économique | 1 | 25 000 | F.CFA |
| | | | Vulnérabilité sociale | 1 | 25 000 | F.CFA |
| | | | Vulnérabilité physique | 0 | 0 | F.CFA |
| | | | *Nb d'épouse(s) exploitante(s) agricole(s)* | *1* | | |
| | | **SE_L1a_BirTam_Kaf_0018_148** | Cultures | 1,00 | 270 000 | F.CFA arachide |
| | | | Travail du sol | 1,00 | 40 000 | F.CFA |
| | | | Arbres productifs (emprise 20m) | 0 | 0 | F.CFA |
| | | | Arbres forestiers utilitaires mâture (emprise 20m) | 0 | 0 | F.CFA |
| | | | Droit de passage et restrictions | 1 | 5 000 | F.CFA |
| | | | Indemnisation fixe par pylônes | 64 | 20 000 | F.CFA |
| | | | Nombre d'arbres forestiers | 0 | | |
| | | | **Total PAP** | | **400 000** | **F.CFA** |

| | | | | | | |
|---|---|---|---|---|---|---|
| **Kaf** | **SE_L1a_BirTam_Kaf_0148_0019**<br>Sexe: Masculin<br>vulnérabilité éducationnelle | | Vulnérabilité de genre (femmes de 16 ans et plus) | 3 | 45 000 | F.CFA |
| | | | Vulnérabilité économique | 1 | 25 000 | F.CFA |
| | | | Vulnérabilité sociale | 1 | 25 000 | F.CFA |
| | | | Vulnérabilité physique | 0 | 0 | F.CFA |
| | | | *Nb d'épouse(s) exploitante(s) agricole(s)* | *2* | | |
| | | **SE_L1a_BirTam_Kaf_0019_148** | Cultures | 0,37 | 99 900 | F.CFA arachide |
| | | | Travail du sol | 0,37 | 14 800 | F.CFA |
| | | | Arbres productifs (emprise 20m) | 0 | 0 | F.CFA |
| | | | Arbres forestiers utilitaires mâture (emprise 20m) | 1 | 20 000 | F.CFA Cordyla Pinnata( 1) |
| | | | Droit de passage et restrictions | 1 | 5 000 | F.CFA |
| | | | Indemnisation fixe par pylônes | 0 | 0 | F.CFA |
| | | | Nombre d'arbres forestiers | 0 | | |
| | | | **Total PAP** | | **234 700** | **F.CFA** |
| **Kaf** | **SE_L1a_BirTam_Kaf_0148_0020**<br>Sexe: Masculin<br>vulnérabilité éducationnelle | | Vulnérabilité de genre (femmes de 16 ans et plus) | 1 | 15 000 | F.CFA |
| | | | Vulnérabilité économique | 1 | 25 000 | F.CFA |
| | | | Vulnérabilité sociale | 1 | 25 000 | F.CFA |
| | | | Vulnérabilité physique | 0 | 0 | F.CFA |
| | | | *Nb d'épouse(s) exploitante(s) agricole(s)* | *1* | | |
| | | **SE_L1a_BirTam_Kaf_0020_148** | Cultures | 0,00 | 0 | F.CFA |
| | | | Travail du sol | 0,00 | 0 | F.CFA |
| | | | Arbres productifs (emprise 20m) | 0 | 0 | F.CFA |
| | | | Arbres forestiers utilitaires mâture (emprise 20m) | 1 | 20 000 | F.CFA Cordyla Pinnata( 1) |
| | | | Droit de passage et restrictions | 1 | 5 000 | F.CFA |
| | | | Indemnisation fixe par pylônes | 0 | 0 | F.CFA |
| | | | Nombre d'arbres forestiers | 0 | | |

| | | | | | | | |
|---|---|---|---|---|---|---|---|
| | | | **Total PAP** | | **90 000** | **F.CFA** | |
| **Kaf** | **SE_L1a_BirTam_Kaf_0148_0021**<br>Sexe: Masculin<br>vulnérabilité éducationnelle | | Vulnérabilité de genre (femmes de 16 ans et plus) | 1 | 15 000 | F.CFA | |
| | | | Vulnérabilité économique | 1 | 25 000 | F.CFA | |
| | | | Vulnérabilité sociale | 1 | 25 000 | F.CFA | |
| | | | Vulnérabilité physique | 1 | 15 000 | F.CFA | |
| | | | *Nb d'épouse(s) exploitante(s) agricole(s)* | *1* | | | |
| | | **SE_L1a_BirTam_Kaf_0021_148** | Cultures | 0,50 | 120 528 | F.CFA | mil |
| | | | Travail du sol | 0,50 | 20 088 | F.CFA | |
| | | | Arbres productifs (emprise 20m) | 0 | 0 | F.CFA | |
| | | | Arbres forestiers utilitaires mâture (emprise 20m) | 1 | 20 000 | F.CFA | Cordyla Pinnata( 1) |
| | | | Droit de passage et restrictions | 1 | 5 000 | F.CFA | |
| | | | Indemnisation fixe par pylônes | 0 | 0 | F.CFA | |
| | | | Nombre d'arbres forestiers | 0 | | | |
| | | | **Total PAP** | | **245 616** | **F.CFA** | |
| **Kaf** | **SE_L1a_BirTam_Kaf_0148_0022**<br>Sexe: Masculin<br>vulnérabilité éducationnelle | | Vulnérabilité de genre (femmes de 16 ans et plus) | 2 | 30 000 | F.CFA | |
| | | | Vulnérabilité économique | 1 | 25 000 | F.CFA | |
| | | | Vulnérabilité sociale | 1 | 25 000 | F.CFA | |
| | | | Vulnérabilité physique | 0 | 0 | F.CFA | |
| | | | *Nb d'épouse(s) exploitante(s) agricole(s)* | *0* | | | |
| | | **SE_L1a_BirTam_Kaf_0022_148** | Cultures | 0,76 | 181 319 | F.CFA | mil |
| | | | Travail du sol | 0,76 | 30 220 | F.CFA | |
| | | | Arbres productifs (emprise 20m) | 0 | 0 | F.CFA | |
| | | | Arbres forestiers utilitaires mâture (emprise 20m) | 0 | 0 | F.CFA | |
| | | | Droit de passage et restrictions | 1 | 5 000 | F.CFA | |
| | | | Indemnisation fixe par pylônes | 0 | 0 | F.CFA | |
| | | | Nombre d'arbres forestiers | 0 | | | |

PAR LIGNES SENEGAL:

Budget détaillé d'indemnisation des biens des PAP

| | | | | | | |
|---|---|---|---|---|---|---|
| | | **Total PAP** | | **296 539** | **F.CFA** | |
| **Kaf** | **SE_L1a_BirTam_Kaf_0148_0023**<br>Sexe: Masculin | Vulnérabilité de genre (femmes de 16 ans et plus) | 3 | 45 000 | F.CFA | |
| | | Vulnérabilité économique | 1 | 25 000 | F.CFA | |
| | | Vulnérabilité sociale | 1 | 25 000 | F.CFA | |
| | | Vulnérabilité physique | 0 | 0 | F.CFA | |
| | | *Nb d'épouse(s) exploitante(s) agricole(s)* | *2* | | | |
| | **SE_L1a_BirTam_Kaf_0022_01_148** | Cultures | 0,72 | 171 815 | F.CFA | mil |
| | | Travail du sol | 0,72 | 28 636 | F.CFA | |
| | | Arbres productifs (emprise 20m) | 0 | 0 | F.CFA | |
| | | Arbres forestiers utilitaires mâture (emprise 20m) | 0 | 0 | F.CFA | |
| | | Droit de passage et restrictions | 1 | 5 000 | F.CFA | |
| | | Indemnisation fixe par pylônes | 0 | 0 | F.CFA | |
| | | Nombre d'arbres forestiers | 0 | | | |
| | | **Total PAP** | | **300 451** | **F.CFA** | |
| **Kaf** | **SE_L1a_BirTam_Kaf_0148_0024**<br>Sexe: Masculin<br>vulnérabilité éducationnelle | Vulnérabilité de genre (femmes de 16 ans et plus) | 1 | 15 000 | F.CFA | |
| | | Vulnérabilité économique | 1 | 25 000 | F.CFA | |
| | | Vulnérabilité sociale | 1 | 25 000 | F.CFA | |
| | | Vulnérabilité physique | 0 | 0 | F.CFA | |
| | | *Nb d'épouse(s) exploitante(s) agricole(s)* | *0* | | | |
| | **SE_L1a_BirTam_Kaf_0023_148** | Cultures | 0,21 | 49 713 | F.CFA | mil |
| | | Travail du sol | 0,21 | 8 286 | F.CFA | |
| | | Arbres productifs (emprise 20m) | 0 | 0 | F.CFA | |
| | | Arbres forestiers utilitaires mâture (emprise 20m) | 1 | 20 000 | F.CFA | Cordyla Pinnata( 1) |
| | | Droit de passage et restrictions | 1 | 5 000 | F.CFA | |
| | | Indemnisation fixe par pylônes | 0 | 0 | F.CFA | |

| | | | | | | |
|---|---|---|---|---|---|---|
| | | | Nombre d'arbres forestiers | 0 | | |
| | | | **Total PAP** | | **147 999** | **F.CFA** |
| **Kaf** | **SE_L1a_BirTam_Kaf_0148_0025**<br>Sexe: Masculin<br>vulnérabilité éducationnelle | | Vulnérabilité de genre (femmes de 16 ans et plus) | 2 | 30 000 | F.CFA |
| | | | Vulnérabilité économique | 1 | 25 000 | F.CFA |
| | | | Vulnérabilité sociale | 1 | 25 000 | F.CFA |
| | | | Vulnérabilité physique | 0 | 0 | F.CFA |
| | | | *Nb d'épouse(s) exploitante(s) agricole(s)* | *2* | | |
| | | **SE_L1a_BirTam_Kaf_0024_148** | Cultures | 0,40 | 209 665 | F.CFA sorgho |
| | | | Travail du sol | 0,40 | 15 824 | F.CFA |
| | | | Arbres productifs (emprise 20m) | 0 | 0 | F.CFA |
| | | | Arbres forestiers utilitaires mâture (emprise 20m) | 0 | 0 | F.CFA |
| | | | Droit de passage et restrictions | 1 | 5 000 | F.CFA |
| | | | Indemnisation fixe par pylônes | 0 | 0 | F.CFA |
| | | | Nombre d'arbres forestiers | 0 | | |
| | | | **Total PAP** | | **310 488** | **F.CFA** |
| **Kaf** | **SE_L1a_BirTam_Kaf_0148_0026**<br>Sexe: Masculin<br>vulnérabilité éducationnelle | | Vulnérabilité de genre (femmes de 16 ans et plus) | 3 | 45 000 | F.CFA |
| | | | Vulnérabilité économique | 1 | 25 000 | F.CFA |
| | | | Vulnérabilité sociale | 1 | 25 000 | F.CFA |
| | | | Vulnérabilité physique | 0 | 0 | F.CFA |
| | | | *Nb d'épouse(s) exploitante(s) agricole(s)* | *3* | | |
| | | **SE_L1a_BirTam_Kaf_0025_148** | Cultures | 0,20 | 55 080 | F.CFA arachide |
| | | | Travail du sol | 0,20 | 8 160 | F.CFA |
| | | | Arbres productifs (emprise 20m) | 0 | 0 | F.CFA |
| | | | Arbres forestiers utilitaires mâture (emprise 20m) | 0 | 0 | F.CFA |
| | | | Droit de passage et restrictions | 1 | 5 000 | F.CFA |
| | | | Indemnisation fixe par pylônes | 0 | 0 | F.CFA |

| | | | | | | |
|---|---|---|---|---|---|---|
| | | | Nombre d'arbres forestiers | 0 | | |
| | | | **Total PAP** | | **163 240** | **F.CFA** |
| **Kaf** | **SE_L1a_BirTam_Kaf_0148_0027**<br>Sexe: Masculin<br>vulnérabilité éducationnelle | | Vulnérabilité de genre (femmes de 16 ans et plus) | 2 | 30 000 | F.CFA |
| | | | Vulnérabilité économique | 1 | 25 000 | F.CFA |
| | | | Vulnérabilité sociale | 1 | 25 000 | F.CFA |
| | | | Vulnérabilité physique | 0 | 0 | F.CFA |
| | | | *Nb d'épouse(s) exploitante(s) agricole(s)* | *1* | | |
| | | **SE_L1a_BirTam_Kaf_0026_148** | Cultures | 1,00 | 365 006 | F.CFA mil, mais |
| | | | Travail du sol | 1,00 | 40 001 | F.CFA |
| | | | Arbres productifs (emprise 20m) | 0 | 0 | F.CFA |
| | | | Arbres forestiers utilitaires mâture (emprise 20m) | 1 | 20 000 | F.CFA Cordyla Pinnata( 1) |
| | | | Droit de passage et restrictions | 1 | 5 000 | F.CFA |
| | | | Indemnisation fixe par pylônes | 0 | 0 | F.CFA |
| | | | Nombre d'arbres forestiers | 1 | | |
| | | | **Total PAP** | | **510 006** | **F.CFA** |
| **Kaf** | **SE_L1a_BirTam_Kaf_0148_0028**<br>Sexe: Masculin<br>vulnérabilité éducationnelle | | Vulnérabilité de genre (femmes de 16 ans et plus) | 2 | 30 000 | F.CFA |
| | | | Vulnérabilité économique | 1 | 25 000 | F.CFA |
| | | | Vulnérabilité sociale | 1 | 25 000 | F.CFA |
| | | | Vulnérabilité physique | 0 | 0 | F.CFA |
| | | | *Nb d'épouse(s) exploitante(s) agricole(s)* | *2* | | |
| | | **SE_L1a_BirTam_Kaf_0029_148** | Cultures | 0,07 | 19 197 | F.CFA arachide |
| | | | Travail du sol | 0,07 | 2 844 | F.CFA |
| | | | Arbres productifs (emprise 20m) | 0 | 0 | F.CFA |
| | | | Arbres forestiers utilitaires mâture (emprise 20m) | 2 | 40 000 | F.CFA Cordyla Pinnata( 2) |

| | | | | | | |
|---|---|---|---|---|---|---|
| | | Droit de passage et restrictions | 1 | 5 000 | F.CFA | |
| | | Indemnisation fixe par pylônes | 64 | 20 000 | F.CFA | |
| | | Nombre d'arbres forestiers | 0 | | | |
| | | | | | | |
| | **SE_L1a_BirTam_Kaf_0027_148** | Cultures | 0,00 | 0 | F.CFA | |
| | | Travail du sol | 0,00 | 0 | F.CFA | |
| | | Arbres productifs (emprise 20m) | 0 | 0 | F.CFA | |
| | | Arbres forestiers utilitaires mâture (emprise 20m) | 0 | 0 | F.CFA | |
| | | Droit de passage et restrictions | 1 | 5 000 | F.CFA | |
| | | Indemnisation fixe par pylônes | 64 | 20 000 | F.CFA | |
| | | Nombre d'arbres forestiers | 4 | | | |
| | | | | | | |
| | | **Total PAP** | | **192 041** | **F.CFA** | |
| | | | | | | |
| **Kaf** | **SE_L1a_BirTam_Kaf_0148_0029** | Vulnérabilité de genre (femmes de 16 ans et plus) | 3 | 45 000 | F.CFA | |
| | Sexe: Masculin | Vulnérabilité économique | 1 | 25 000 | F.CFA | |
| | vulnérabilité éducationnelle | Vulnérabilité sociale | 1 | 25 000 | F.CFA | |
| | | Vulnérabilité physique | 0 | 0 | F.CFA | |
| | | *Nb d'épouse(s) exploitante(s) agricole(s)* | *2* | | | |
| | | | | | | |
| | **SE_L1a_BirTam_Kaf_0028_148** | Cultures | 1,09 | 294 570 | F.CFA | arachide |
| | | Travail du sol | 1,09 | 43 640 | F.CFA | |
| | | Arbres productifs (emprise 20m) | 0 | 0 | F.CFA | |
| | | Arbres forestiers utilitaires mâture (emprise 20m) | 1 | 20 000 | F.CFA | Cordyla Pinnata( 1) |
| | | Droit de passage et restrictions | 1 | 5 000 | F.CFA | |
| | | Indemnisation fixe par pylônes | 64 | 20 000 | F.CFA | |
| | | Nombre d'arbres forestiers | 0 | | | |
| | | | | | | |
| | | **Total PAP** | | **478 210** | **F.CFA** | |
| | | | | | | |
| **Kaf** | **SE_L1a_BirTam_Kaf_0148_0029_R1** | Vulnérabilité de genre (femmes de 16 ans et plus) | 1 | 15 000 | F.CFA | |
| | Sexe: Masculin | Vulnérabilité économique | 1 | 25 000 | F.CFA | |

| | | | | | | |
|---|---|---|---|---|---|---|
| | vulnérabilité éducationnelle | Vulnérabilité sociale | 1 | 25 000 | F.CFA | |
| | | Vulnérabilité physique | 0 | 0 | F.CFA | |
| | | *Nb d'épouse(s) exploitante(s) agricole(s)* | *1* | | | |
| | | | | | | |
| | **SE_L1a_BirTam_Kaf_0030_148** | Cultures | 0,00 | 0 | F.CFA | |
| | | Travail du sol | 0,00 | 0 | F.CFA | |
| | | Arbres productifs (emprise 20m) | 0 | 0 | F.CFA | |
| | | Arbres forestiers utilitaires mâture (emprise 20m) | 0 | 0 | F.CFA | |
| | | Droit de passage et restrictions | 1 | 5 000 | F.CFA | |
| | | Indemnisation fixe par pylônes | 0 | 0 | F.CFA | |
| | | Nombre d'arbres forestiers | 1 | | | |
| | | | | | | |
| | | **Total PAP** | | **70 000** | **F.CFA** | |
| | | | | | | |
| **Kaf** | **SE_L1a_BirTam_Kaf_0148_0030** | Vulnérabilité de genre (femmes de 16 ans et plus) | 2 | 30 000 | F.CFA | |
| | Sexe: Masculin | Vulnérabilité économique | 1 | 25 000 | F.CFA | |
| | | Vulnérabilité sociale | 1 | 25 000 | F.CFA | |
| | | Vulnérabilité physique | 0 | 0 | F.CFA | |
| | | *Nb d'épouse(s) exploitante(s) agricole(s)* | *0* | | | |
| | | | | | | |
| | **SE_L1a_BirTam_Kaf_0031_148** | Cultures | 0,84 | 200 768 | F.CFA | mil |
| | | Travail du sol | 0,84 | 33 461 | F.CFA | |
| | | Arbres productifs (emprise 20m) | 0 | 0 | F.CFA | |
| | | Arbres forestiers utilitaires mâture (emprise 20m) | 0 | 0 | F.CFA | |
| | | Droit de passage et restrictions | 1 | 5 000 | F.CFA | |
| | | Indemnisation fixe par pylônes | 0 | 0 | F.CFA | |
| | | Nombre d'arbres forestiers | 28 | | | |
| | | | | | | |
| | | **Total PAP** | | **319 229** | **F.CFA** | |
| | | | | | | |
| **Kaf** | **SE_L1a_BirTam_Kaf_0148_0031** | Vulnérabilité de genre (femmes de 16 ans et plus) | 2 | 30 000 | F.CFA | |
| | Sexe: Masculin | Vulnérabilité économique | 1 | 25 000 | F.CFA | |

| | | | | | | |
|---|---|---|---|---|---|---|
| | vulnérabilité éducationnelle | | Vulnérabilité sociale | 1 | 25 000 | F.CFA | |
| | | | Vulnérabilité physique | 0 | 0 | F.CFA | |
| | | | *Nb d'épouse(s) exploitante(s) agricole(s)* | *2* | | | |
| | | | | | | | |
| | | **SE_L1a_BirTam_Kaf_0032_148** | Cultures | 0,20 | 54 000 | F.CFA | arachide |
| | | | Travail du sol | 0,20 | 8 000 | F.CFA | |
| | | | Arbres productifs (emprise 20m) | 0 | 0 | F.CFA | |
| | | | Arbres forestiers utilitaires mâture (emprise 20m) | 0 | 0 | F.CFA | |
| | | | Droit de passage et restrictions | 1 | 5 000 | F.CFA | |
| | | | Indemnisation fixe par pylônes | 64 | 20 000 | F.CFA | |
| | | | Nombre d'arbres forestiers | 0 | | | |
| | | | | | | | |
| | | | **Total PAP** | | **167 000** | **F.CFA** | |
| | | | | | | | |
| **Kaf** | **SE_L1a_BirTam_Kaf_0148_0032** | | Vulnérabilité de genre (femmes de 16 ans et plus) | 1 | 15 000 | F.CFA | |
| | Sexe: Masculin | | Vulnérabilité économique | 1 | 25 000 | F.CFA | |
| | vulnérabilité éducationnelle | | Vulnérabilité sociale | 1 | 25 000 | F.CFA | |
| | | | Vulnérabilité physique | 0 | 0 | F.CFA | |
| | | | *Nb d'épouse(s) exploitante(s) agricole(s)* | *0* | | | |
| | | | | | | | |
| | | **SE_L1a_BirTam_Kaf_0033_148** | Cultures | 1,16 | 313 558 | F.CFA | arachide |
| | | | Travail du sol | 1,16 | 46 453 | F.CFA | |
| | | | Arbres productifs (emprise 20m) | 0 | 0 | F.CFA | |
| | | | Arbres forestiers utilitaires mâture (emprise 20m) | 0 | 0 | F.CFA | |
| | | | Droit de passage et restrictions | 1 | 5 000 | F.CFA | |
| | | | Indemnisation fixe par pylônes | 0 | 0 | F.CFA | |
| | | | Nombre d'arbres forestiers | 0 | | | |
| | | | | | | | |
| | | | **Total PAP** | | **430 011** | **F.CFA** | |
| | | | | | | | |
| **Kaf** | **SE_L1a_BirTam_Kaf_0148_0033** | | Vulnérabilité de genre (femmes de 16 ans et plus) | 3 | 45 000 | F.CFA | |
| | Sexe: Masculin | | Vulnérabilité économique | 1 | 25 000 | F.CFA | |

| | | | | | | |
|---|---|---|---|---|---|---|
| vulnérabilité éducationnelle | | Vulnérabilité sociale | 1 | 25 000 | F.CFA | |
| | | Vulnérabilité physique | 0 | 0 | F.CFA | |
| | | *Nb d'épouse(s) exploitante(s) agricole(s)* | *3* | | | |
| | **SE_L1a_BirTam_Kaf_0034_148** | Cultures | 0,61 | 146 927 | F.CFA | mil |
| | | Travail du sol | 0,61 | 24 488 | F.CFA | |
| | | Arbres productifs (emprise 20m) | 0 | 0 | F.CFA | |
| | | Arbres forestiers utilitaires mâture (emprise 20m) | 0 | 0 | F.CFA | |
| | | Droit de passage et restrictions | 1 | 5 000 | F.CFA | |
| | | Indemnisation fixe par pylônes | 0 | 0 | F.CFA | |
| | | Nombre d'arbres forestiers | 0 | | | |
| | | **Total PAP** | | **271 415** | **F.CFA** | |
| **Kaf** | **SE_L1a_BirTam_Kaf_0148_0034** | Vulnérabilité de genre (femmes de 16 ans et plus) | 2 | 30 000 | F.CFA | |
| Sexe: Masculin | | Vulnérabilité économique | 1 | 25 000 | F.CFA | |
| | | Vulnérabilité sociale | 1 | 25 000 | F.CFA | |
| | | Vulnérabilité physique | 0 | 0 | F.CFA | |
| | | *Nb d'épouse(s) exploitante(s) agricole(s)* | *2* | | | |
| | **SE_L1a_BirTam_Kaf_0035_148** | Cultures | 0,31 | 75 406 | F.CFA | mil |
| | | Travail du sol | 0,31 | 12 568 | F.CFA | |
| | | Arbres productifs (emprise 20m) | 0 | 0 | F.CFA | |
| | | Arbres forestiers utilitaires mâture (emprise 20m) | 0 | 0 | F.CFA | |
| | | Droit de passage et restrictions | 1 | 5 000 | F.CFA | |
| | | Indemnisation fixe par pylônes | 0 | 0 | F.CFA | |
| | | Nombre d'arbres forestiers | 1 | | | |
| | **SE_L1a_BirTam_Kaf_0036_148** | Cultures | 0,37 | 99 199 | F.CFA | arachide |
| | | Travail du sol | 0,37 | 14 696 | F.CFA | |
| | | Arbres productifs (emprise 20m) | 0 | 0 | F.CFA | |

| | | | | | | | |
|---|---|---|---|---|---|---|---|
| | | | Arbres forestiers utilitaires mâture (emprise 20m) | 0 | 0 | F.CFA | |
| | | | Droit de passage et restrictions | 1 | 5 000 | F.CFA | |
| | | | Indemnisation fixe par pylônes | 0 | 0 | F.CFA | |
| | | | Nombre d'arbres forestiers | 3 | | | |
| | | | **Total PAP** | | **291 868** | **F.CFA** | |
| **Kaf** | **SE_L1a_BirTam_Kaf_0148_0036**<br>Sexe: Masculin | | Vulnérabilité de genre (femmes de 16 ans et plus) | 2 | 30 000 | F.CFA | |
| | | | Vulnérabilité économique | 1 | 25 000 | F.CFA | |
| | | | Vulnérabilité sociale | 1 | 25 000 | F.CFA | |
| | | | Vulnérabilité physique | 0 | 0 | F.CFA | |
| | | | *Nb d'épouse(s) exploitante(s) agricole(s)* | *0* | | | |
| | | **SE_L1a_BirTam_Kaf_0037_148** | Cultures | 0,35 | 94 390 | F.CFA | arachide |
| | | | Travail du sol | 0,35 | 13 984 | F.CFA | |
| | | | Arbres productifs (emprise 20m) | 0 | 0 | F.CFA | |
| | | | Arbres forestiers utilitaires mâture (emprise 20m) | 0 | 0 | F.CFA | |
| | | | Droit de passage et restrictions | 1 | 5 000 | F.CFA | |
| | | | Indemnisation fixe par pylônes | 0 | 0 | F.CFA | |
| | | | Nombre d'arbres forestiers | 0 | | | |
| | | | **Total PAP** | | **193 374** | **F.CFA** | |
| **Kaf** | **SE_L1a_BirTam_Kaf_0148_0037**<br>Sexe: Masculin<br>vulnérabilité éducationnelle | | Vulnérabilité de genre (femmes de 16 ans et plus) | 1 | 15 000 | F.CFA | |
| | | | Vulnérabilité économique | 1 | 25 000 | F.CFA | |
| | | | Vulnérabilité sociale | 1 | 25 000 | F.CFA | |
| | | | Vulnérabilité physique | 0 | 0 | F.CFA | |
| | | | *Nb d'épouse(s) exploitante(s) agricole(s)* | *1* | | | |
| | | **SE_L1a_BirTam_Kaf_0038_148** | Cultures | 0,00 | 0 | F.CFA | |
| | | | Travail du sol | 0,00 | 0 | F.CFA | |
| | | | Arbres productifs (emprise 20m) | 0 | 0 | F.CFA | |

| | | | | | | | |
|---|---|---|---|---|---|---|---|
| | | | Arbres forestiers utilitaires mâture (emprise 20m) | 0 | 0 | F.CFA | |
| | | | Droit de passage et restrictions | 1 | 5 000 | F.CFA | |
| | | | Indemnisation fixe par pylônes | 0 | 0 | F.CFA | |
| | | | Nombre d'arbres forestiers | 1 | | | |
| | | | | | | | |
| | | **SE_L1a_BirTam_Kaf_0039_148** | Cultures | 0,00 | 0 | F.CFA | |
| | | | Travail du sol | 0,00 | 0 | F.CFA | |
| | | | Arbres productifs (emprise 20m) | 0 | 0 | F.CFA | |
| | | | Arbres forestiers utilitaires mâture (emprise 20m) | 0 | 0 | F.CFA | |
| | | | Droit de passage et restrictions | 1 | 5 000 | F.CFA | |
| | | | Indemnisation fixe par pylônes | 0 | 0 | F.CFA | |
| | | | Nombre d'arbres forestiers | 41 | | | |
| | | | | | | | |
| | | | **Total PAP** | | **75 000** | **F.CFA** | |
| | | | | | | | |
| **Kaf** | **SE_L1a_BirTam_Kaf_0148_0038**<br>Sexe: Masculin<br>vulnérabilité éducationnelle | | Vulnérabilité de genre (femmes de 16 ans et plus) | 1 | 15 000 | F.CFA | |
| | | | Vulnérabilité économique | 1 | 25 000 | F.CFA | |
| | | | Vulnérabilité sociale | 1 | 25 000 | F.CFA | |
| | | | Vulnérabilité physique | 0 | 0 | F.CFA | |
| | | | *Nb d'épouse(s) exploitante(s) agricole(s)* | *1* | | | |
| | | | | | | | |
| | | **SE_L1a_BirTam_Kaf_0040_148** | Cultures | 1,25 | 662 500 | F.CFA | sorgho |
| | | | Travail du sol | 1,25 | 50 000 | F.CFA | |
| | | | Arbres productifs (emprise 20m) | 0 | 0 | F.CFA | |
| | | | Arbres forestiers utilitaires mâture (emprise 20m) | 0 | 0 | F.CFA | |
| | | | Droit de passage et restrictions | 1 | 5 000 | F.CFA | |
| | | | Indemnisation fixe par pylônes | 64 | 20 000 | F.CFA | |
| | | | Nombre d'arbres forestiers | 1 | | | |
| | | | | | | | |
| | | | **Total PAP** | | **802 500** | **F.CFA** | |
| | | | | | | | |
| **Kaf** | **SE_L1a_BirTam_Kaf_0148_0039** | | Vulnérabilité de genre (femmes de 16 ans et plus) | 3 | 45 000 | F.CFA | |

| | | | | | | |
|---|---|---|---|---|---|---|
| | Sexe: Masculin<br>vulnérabilité éducationnelle | | Vulnérabilité économique<br>Vulnérabilité sociale<br>Vulnérabilité physique<br>*Nb d'épouse(s) exploitante(s) agricole(s)* | 1<br>1<br>0<br>*3* | 25 000<br>25 000<br>0 | F.CFA<br>F.CFA<br>F.CFA |
| | | **SE_L1a_BirTam_Kaf_0041_148** | Cultures | 0,31 | 153 269 | F.CFA | mais |
| | | | Travail du sol<br>Arbres productifs (emprise 20m)<br>Arbres forestiers utilitaires mâture (emprise 20m)<br>Droit de passage et restrictions<br>Indemnisation fixe par pylônes<br>Nombre d'arbres forestiers | 0,31<br>0<br>0<br>1<br>0<br>0 | 12 512<br>0<br>0<br>5 000<br>0 | F.CFA<br>F.CFA<br>F.CFA<br>F.CFA<br>F.CFA |
| | | | **Total PAP** | | **265 780** | **F.CFA** | |
| **Kaf** | **SE_L1a_BirTam_Kaf_0148_0040**<br>Sexe: Masculin<br>vulnérabilité éducationnelle | | Vulnérabilité de genre (femmes de 16 ans et plus)<br>Vulnérabilité économique<br>Vulnérabilité sociale<br>Vulnérabilité physique<br>*Nb d'épouse(s) exploitante(s) agricole(s)* | 3<br>1<br>1<br>0<br>*2* | 45 000<br>25 000<br>25 000<br>0 | F.CFA<br>F.CFA<br>F.CFA<br>F.CFA |
| | | **SE_L1a_BirTam_Kaf_0042_148** | Cultures | 0,24 | 57 012 | F.CFA | mil |
| | | | Travail du sol<br>Arbres productifs (emprise 20m)<br>Arbres forestiers utilitaires mâture (emprise 20m)<br>Droit de passage et restrictions<br>Indemnisation fixe par pylônes<br>Nombre d'arbres forestiers | 0,24<br>0<br>1<br>1<br>0<br>0 | 9 502<br>0<br>20 000<br>5 000<br>0 | F.CFA<br>F.CFA<br>F.CFA<br>F.CFA<br>F.CFA | <br><br>Cordyla Pinnata( 1) |
| | | **SE_L1a_BirTam_Kaf_0043_148** | Cultures | 0,10 | 24 544 | F.CFA | mil |
| | | | Travail du sol | 0,10 | 4 091 | F.CFA | |

| | | | | | | | |
|---|---|---|---|---|---|---|---|
| | | | Arbres productifs (emprise 20m) | 0 | 0 | F.CFA | |
| | | | Arbres forestiers utilitaires mâture (emprise 20m) | 0 | 0 | F.CFA | |
| | | | Droit de passage et restrictions | 1 | 5 000 | F.CFA | |
| | | | Indemnisation fixe par pylônes | 0 | 0 | F.CFA | |
| | | | Nombre d'arbres forestiers | 0 | | | |
| | | | **Total PAP** | | **220 149** | **F.CFA** | |
| **Kaf** | **SE_L1a_BirTam_Kaf_0148_0041**<br>Sexe: Masculin<br>vulnérabilité éducationnelle | | Vulnérabilité de genre (femmes de 16 ans et plus) | 2 | 30 000 | F.CFA | |
| | | | Vulnérabilité économique | 1 | 25 000 | F.CFA | |
| | | | Vulnérabilité sociale | 1 | 25 000 | F.CFA | |
| | | | Vulnérabilité physique | 0 | 0 | F.CFA | |
| | | | *Nb d'épouse(s) exploitante(s) agricole(s)* | *2* | | | |
| | | **SE_L1a_BirTam_Kaf_0044_148** | Cultures | 0,30 | 145 264 | F.CFA | mais |
| | | | Travail du sol | 0,30 | 11 858 | F.CFA | |
| | | | Arbres productifs (emprise 20m) | 0 | 0 | F.CFA | |
| | | | Arbres forestiers utilitaires mâture (emprise 20m) | 2 | 40 000 | F.CFA | Cordyla Pinnata( 2) |
| | | | Droit de passage et restrictions | 1 | 5 000 | F.CFA | |
| | | | Indemnisation fixe par pylônes | 0 | 0 | F.CFA | |
| | | | Nombre d'arbres forestiers | 0 | | | |
| | | | **Total PAP** | | **282 122** | **F.CFA** | |
| **Kaf** | **SE_L1a_BirTam_Kaf_0148_0042**<br>Sexe: Masculin<br>vulnérabilité éducationnelle | | Vulnérabilité de genre (femmes de 16 ans et plus) | 3 | 45 000 | F.CFA | |
| | | | Vulnérabilité économique | 1 | 25 000 | F.CFA | |
| | | | Vulnérabilité sociale | 1 | 25 000 | F.CFA | |
| | | | Vulnérabilité physique | 0 | 0 | F.CFA | |
| | | | *Nb d'épouse(s) exploitante(s) agricole(s)* | *3* | | | |
| | | **SE_L1a_BirTam_Kaf_0045_148** | Cultures | 0,50 | 243 594 | F.CFA | mais |

| | | | | | | | |
|---|---|---|---|---|---|---|---|
| | | | Travail du sol | 0,50 | 19 885 | F.CFA | |
| | | | Arbres productifs (emprise 20m) | 0 | 0 | F.CFA | |
| | | | Arbres forestiers utilitaires mâture (emprise 20m) | 1 | 20 000 | F.CFA | Cordyla Pinnata( 1) |
| | | | Droit de passage et restrictions | 1 | 5 000 | F.CFA | |
| | | | Indemnisation fixe par pylônes | 64 | 20 000 | F.CFA | |
| | | | Nombre d'arbres forestiers | 0 | | | |
| | | | **Total PAP** | | **403 480** | **F.CFA** | |
| **Kaf** | **SE_L1a_BirTam_Kaf_0148_0042_R1**<br>Sexe: Masculin<br>vulnérabilité éducationnelle | | Vulnérabilité de genre (femmes de 16 ans et plus) | 4 | 60 000 | F.CFA | |
| | | | Vulnérabilité économique | 1 | 25 000 | F.CFA | |
| | | | Vulnérabilité sociale | 1 | 25 000 | F.CFA | |
| | | | Vulnérabilité physique | 0 | 0 | F.CFA | |
| | | | *Nb d'épouse(s) exploitante(s) agricole(s)* | *3* | | | |
| | | **SE_L1a_BirTam_Kaf_0047_148** | Cultures | 1,43 | 386 100 | F.CFA | arachide, oseille |
| | | | Travail du sol | 1,43 | 57 040 | F.CFA | |
| | | | Arbres productifs (emprise 20m) | 0 | 0 | F.CFA | |
| | | | Arbres forestiers utilitaires mâture (emprise 20m) | 1 | 20 000 | F.CFA | Cordyla Pinnata( 1) |
| | | | Droit de passage et restrictions | 1 | 5 000 | F.CFA | |
| | | | Indemnisation fixe par pylônes | 64 | 20 000 | F.CFA | |
| | | | Nombre d'arbres forestiers | 0 | | | |
| | | | **Total PAP** | | **598 140** | **F.CFA** | |
| **Kaf** | **SE_L1a_BirTam_Kaf_0148_0043**<br>Sexe: Masculin<br>vulnérabilité éducationnelle | | Vulnérabilité de genre (femmes de 16 ans et plus) | 4 | 60 000 | F.CFA | |
| | | | Vulnérabilité économique | 1 | 25 000 | F.CFA | |
| | | | Vulnérabilité sociale | 1 | 25 000 | F.CFA | |
| | | | Vulnérabilité physique | 2 | 30 000 | F.CFA | |
| | | | *Nb d'épouse(s) exploitante(s) agricole(s)* | *2* | | | |

| | | | | | | |
|---|---|---|---|---|---|---|
| | | **SE_L1a_BirTam_Kaf_0048_148** | Cultures | 0,64 | 174 042 | F.CFA | arachide |
| | | | Travail du sol | 0,64 | 25 784 | F.CFA | |
| | | | Arbres productifs (emprise 20m) | 0 | 0 | F.CFA | |
| | | | Arbres forestiers utilitaires mâture (emprise 20m) | 0 | 0 | F.CFA | |
| | | | Droit de passage et restrictions | 1 | 5 000 | F.CFA | |
| | | | Indemnisation fixe par pylônes | 0 | 0 | F.CFA | |
| | | | Nombre d'arbres forestiers | 2 | | | |
| | | | **Total PAP** | | **344 826** | **F.CFA** | |
| **Kaf** | **SE_L1a_BirTam_Kaf_0148_0044**<br>Sexe: Masculin<br>vulnérabilité éducationnelle | | Vulnérabilité de genre (femmes de 16 ans et plus) | 1 | 15 000 | F.CFA | |
| | | | Vulnérabilité économique | 1 | 25 000 | F.CFA | |
| | | | Vulnérabilité sociale | 1 | 25 000 | F.CFA | |
| | | | Vulnérabilité physique | 0 | 0 | F.CFA | |
| | | | *Nb d'épouse(s) exploitante(s) agricole(s)* | *1* | | | |
| | | **SE_L1a_BirTam_Kaf_0049_148** | Cultures | 0,89 | 239 628 | F.CFA | arachide |
| | | | Travail du sol | 0,89 | 35 501 | F.CFA | |
| | | | Arbres productifs (emprise 20m) | 0 | 0 | F.CFA | |
| | | | Arbres forestiers utilitaires mâture (emprise 20m) | 0 | 0 | F.CFA | |
| | | | Droit de passage et restrictions | 1 | 5 000 | F.CFA | |
| | | | Indemnisation fixe par pylônes | 0 | 0 | F.CFA | |
| | | | Nombre d'arbres forestiers | 0 | | | |
| | | | **Total PAP** | | **345 129** | **F.CFA** | |
| **Kaf** | **SE_L1a_BirTam_Kaf_0148_0045**<br>Sexe: Masculin<br>vulnérabilité éducationnelle | | Vulnérabilité de genre (femmes de 16 ans et plus) | 2 | 30 000 | F.CFA | |
| | | | Vulnérabilité économique | 1 | 25 000 | F.CFA | |
| | | | Vulnérabilité sociale | 1 | 25 000 | F.CFA | |
| | | | Vulnérabilité physique | 0 | 0 | F.CFA | |
| | | | *Nb d'épouse(s) exploitante(s) agricole(s)* | *2* | | | |

| | | | | | | | |
|---|---|---|---|---|---|---|---|
| | | **SE_L1a_BirTam_Kaf_0050_148** | Cultures | 0,00 | 0 | F.CFA | |
| | | | Travail du sol | 0,00 | 0 | F.CFA | |
| | | | Arbres productifs (emprise 20m) | 0 | 0 | F.CFA | |
| | | | Arbres forestiers utilitaires mâture (emprise 20m) | 2 | 40 000 | F.CFA | Cordyla Pinnata( 2) |
| | | | Droit de passage et restrictions | 1 | 5 000 | F.CFA | |
| | | | Indemnisation fixe par pylônes | 128 | 40 000 | F.CFA | |
| | | | Nombre d'arbres forestiers | 0 | | | |
| | | | **Total PAP** | | **165 000** | **F.CFA** | |
| **Kaf** | **SE_L1a_BirTam_Kaf_0149_0001**<br>Sexe: Masculin<br>vulnérabilité éducationnelle | | Vulnérabilité de genre (femmes de 16 ans et plus) | 2 | 30 000 | F.CFA | |
| | | | Vulnérabilité économique | 1 | 25 000 | F.CFA | |
| | | | Vulnérabilité sociale | 1 | 25 000 | F.CFA | |
| | | | Vulnérabilité physique | 0 | 0 | F.CFA | |
| | | | *Nb d'épouse(s) exploitante(s) agricole(s)* | *2* | | | |
| | | **SE_L1a_BirTam_Kaf_0001_149** | Cultures | 0,89 | 212 662 | F.CFA | mil |
| | | | Travail du sol | 0,89 | 35 444 | F.CFA | |
| | | | Arbres productifs (emprise 20m) | 0 | 0 | F.CFA | |
| | | | Arbres forestiers utilitaires mâture (emprise 20m) | 1 | 20 000 | F.CFA | Cordyla Pinnata( 1) |
| | | | Droit de passage et restrictions | 1 | 5 000 | F.CFA | |
| | | | Indemnisation fixe par pylônes | 0 | 0 | F.CFA | |
| | | | Nombre d'arbres forestiers | 0 | | | |
| | | | **Total PAP** | | **353 105** | **F.CFA** | |
| **Kaf** | **SE_L1a_BirTam_Kaf_0149_0002**<br>Sexe: Masculin | | Vulnérabilité de genre (femmes de 16 ans et plus) | 6 | 90 000 | F.CFA | |
| | | | Vulnérabilité économique | 1 | 25 000 | F.CFA | |
| | | | Vulnérabilité sociale | 1 | 25 000 | F.CFA | |
| | | | Vulnérabilité physique | 0 | 0 | F.CFA | |

| | | | | | | |
|---|---|---|---|---|---|---|
| | | *Nb d'épouse(s) exploitante(s) agricole(s)* | *2* | | | |
| | | **SE_L1a_BirTam_Kaf_0002_149** | Cultures | 1,01 | 274 023 | F.CFA | arachide |
| | | | Travail du sol | 1,01 | 40 596 | F.CFA | |
| | | | Arbres productifs (emprise 20m) | 0 | 0 | F.CFA | |
| | | | Arbres forestiers utilitaires mâture (emprise 20m) | 0 | 0 | F.CFA | |
| | | | Droit de passage et restrictions | 1 | 5 000 | F.CFA | |
| | | | Indemnisation fixe par pylônes | 64 | 20 000 | F.CFA | |
| | | | Nombre d'arbres forestiers | 3 | | | |
| | | | **Total PAP** | | **479 619** | **F.CFA** | |
| **Kaf** | **SE_L1a_BirTam_Kaf_0149_0003**<br>Sexe: Masculin<br>vulnérabilité éducationnelle | | Vulnérabilité de genre (femmes de 16 ans et plus) | 4 | 60 000 | F.CFA | |
| | | | Vulnérabilité économique | 1 | 25 000 | F.CFA | |
| | | | Vulnérabilité sociale | 1 | 25 000 | F.CFA | |
| | | | Vulnérabilité physique | 0 | 0 | F.CFA | |
| | | | *Nb d'épouse(s) exploitante(s) agricole(s)* | *3* | | | |
| | | **SE_L1a_BirTam_Kaf_0003_149** | Cultures | 0,36 | 85 863 | F.CFA | mil |
| | | | Travail du sol | 0,36 | 14 310 | F.CFA | |
| | | | Arbres productifs (emprise 20m) | 0 | 0 | F.CFA | |
| | | | Arbres forestiers utilitaires mâture (emprise 20m) | 0 | 0 | F.CFA | |
| | | | Droit de passage et restrictions | 1 | 5 000 | F.CFA | |
| | | | Indemnisation fixe par pylônes | 0 | 0 | F.CFA | |
| | | | Nombre d'arbres forestiers | 9 | | | |
| | | | **Total PAP** | | **215 173** | **F.CFA** | |
| **Kaf** | **SE_L1a_BirTam_Kaf_0149_0004**<br>Sexe: Masculin<br>vulnérabilité éducationnelle | | Vulnérabilité de genre (femmes de 16 ans et plus) | 3 | 45 000 | F.CFA | |
| | | | Vulnérabilité économique | 1 | 25 000 | F.CFA | |
| | | | Vulnérabilité sociale | 1 | 25 000 | F.CFA | |
| | | | Vulnérabilité physique | 0 | 0 | F.CFA | |

| | | | | | | |
|---|---|---|---|---|---|---|
| | | *Nb d'épouse(s) exploitante(s) agricole(s)* | *3* | | | |
| | | **SE_L1a_BirTam_Kaf_0004_149** | Cultures | 0,49 | 133 205 | F.CFA | arachide |
| | | | Travail du sol | 0,49 | 19 734 | F.CFA | |
| | | | Arbres productifs (emprise 20m) | 0 | 0 | F.CFA | |
| | | | Arbres forestiers utilitaires mâture (emprise 20m) | 1 | 7 500 | F.CFA | Azadirachta Indica( 1) |
| | | | Droit de passage et restrictions | 1 | 5 000 | F.CFA | |
| | | | Indemnisation fixe par pylônes | 0 | 0 | F.CFA | |
| | | | Nombre d'arbres forestiers | 0 | | | |
| | | | **Total PAP** | | **260 440** | **F.CFA** | |
| **Kaf** | **SE_L1a_BirTam_Kaf_0149_0006** | | Vulnérabilité de genre (femmes de 16 ans et plus) | 2 | 30 000 | F.CFA | |
| | Sexe: Masculin | | Vulnérabilité économique | 1 | 25 000 | F.CFA | |
| | vulnérabilité éducationnelle | | Vulnérabilité sociale | 1 | 25 000 | F.CFA | |
| | | | Vulnérabilité physique | 1 | 15 000 | F.CFA | |
| | | | *Nb d'épouse(s) exploitante(s) agricole(s)* | *1* | | | |
| | | **SE_L1a_BirTam_Kaf_0006_149** | Cultures | 0,12 | 59 253 | F.CFA | haricot |
| | | | Travail du sol | 0,12 | 4 740 | F.CFA | |
| | | | Arbres productifs (emprise 20m) | 0 | 0 | F.CFA | |
| | | | Arbres forestiers utilitaires mâture (emprise 20m) | 0 | 0 | F.CFA | |
| | | | Droit de passage et restrictions | 1 | 5 000 | F.CFA | |
| | | | Indemnisation fixe par pylônes | 0 | 0 | F.CFA | |
| | | | Nombre d'arbres forestiers | 0 | | | |
| | | | **Total PAP** | | **163 993** | **F.CFA** | |
| **Kaf** | **SE_L1a_BirTam_Kaf_0149_0007** | | Vulnérabilité de genre (femmes de 16 ans et plus) | 5 | 75 000 | F.CFA | |
| | Sexe: Masculin | | Vulnérabilité économique | 1 | 25 000 | F.CFA | |
| | vulnérabilité éducationnelle | | Vulnérabilité sociale | 1 | 25 000 | F.CFA | |

| | | | | | | | |
|---|---|---|---|---|---|---|---|
| | | | Vulnérabilité physique | 3 | 45 000 | F.CFA | |
| | | | *Nb d'épouse(s) exploitante(s) agricole(s)* | *3* | | | |
| | | | | | | | |
| | | **SE_L1a_BirTam_Kaf_0007_149** | Cultures | 0,30 | 161 345 | F.CFA | sorgho |
| | | | Travail du sol | 0,30 | 12 177 | F.CFA | |
| | | | Arbres productifs (emprise 20m) | 1 | 10 000 | F.CFA | Palmier à huile( 1-M) |
| | | | Arbres forestiers utilitaires mâture (emprise 20m) | 0 | 0 | F.CFA | |
| | | | Droit de passage et restrictions | 1 | 5 000 | F.CFA | |
| | | | Indemnisation fixe par pylônes | 0 | 0 | F.CFA | |
| | | | Nombre d'arbres forestiers | 0 | | | |
| | | | | | | | |
| | | | **Total PAP** | | **358 522** | **F.CFA** | |
| | | | | | | | |
| **Kaf** | **SE_L1a_BirTam_Kaf_0149_0008** | | Vulnérabilité de genre (femmes de 16 ans et plus) | 2 | 30 000 | F.CFA | |
| | Sexe: Masculin | | Vulnérabilité économique | 1 | 25 000 | F.CFA | |
| | | | Vulnérabilité sociale | 1 | 25 000 | F.CFA | |
| | | | Vulnérabilité physique | 0 | 0 | F.CFA | |
| | | | *Nb d'épouse(s) exploitante(s) agricole(s)* | *1* | | | |
| | | | | | | | |
| | | **SE_L1a_BirTam_Kaf_0008_149** | Cultures | 0,21 | 49 879 | F.CFA | mil |
| | | | Travail du sol | 0,21 | 8 313 | F.CFA | |
| | | | Arbres productifs (emprise 20m) | 0 | 0 | F.CFA | |
| | | | Arbres forestiers utilitaires mâture (emprise 20m) | 0 | 0 | F.CFA | |
| | | | Droit de passage et restrictions | 1 | 5 000 | F.CFA | |
| | | | Indemnisation fixe par pylônes | 64 | 20 000 | F.CFA | |
| | | | Nombre d'arbres forestiers | 0 | | | |
| | | | | | | | |
| | | | **Total PAP** | | **163 192** | **F.CFA** | |
| | | | | | | | |
| **Kaf** | **SE_L1a_BirTam_Kaf_0149_0009** | | Vulnérabilité de genre (femmes de 16 ans et plus) | 3 | 45 000 | F.CFA | |

| | | | | | | |
|---|---|---|---|---|---|---|
| | Sexe: Masculin | | Vulnérabilité économique | 1 | 25 000 | F.CFA | |
| | | | Vulnérabilité sociale | 1 | 25 000 | F.CFA | |
| | | | Vulnérabilité physique | 0 | 0 | F.CFA | |
| | | | *Nb d'épouse(s) exploitante(s) agricole(s)* | *2* | | | |
| | | | | | | | |
| | | **SE_L1a_BirTam_Kaf_0009_149** | Cultures | 0,88 | 237 182 | F.CFA | arachide |
| | | | Travail du sol | 0,88 | 35 138 | F.CFA | |
| | | | Arbres productifs (emprise 20m) | 0 | 0 | F.CFA | |
| | | | Arbres forestiers utilitaires mâture (emprise 20m) | 0 | 0 | F.CFA | |
| | | | Droit de passage et restrictions | 1 | 5 000 | F.CFA | |
| | | | Indemnisation fixe par pylônes | 0 | 0 | F.CFA | |
| | | | Nombre d'arbres forestiers | 0 | | | |
| | | | | | | | |
| | | | **Total PAP** | | **372 320** | **F.CFA** | |
| | | | | | | | |
| **Kaf** | **SE_L1a_BirTam_Kaf_0149_0010** | | Vulnérabilité de genre (femmes de 16 ans et plus) | 3 | 45 000 | F.CFA | |
| | Sexe: Masculin<br>vulnérabilité éducationnelle | | Vulnérabilité économique | 1 | 25 000 | F.CFA | |
| | | | Vulnérabilité sociale | 1 | 25 000 | F.CFA | |
| | | | Vulnérabilité physique | 0 | 0 | F.CFA | |
| | | | *Nb d'épouse(s) exploitante(s) agricole(s)* | *2* | | | |
| | | | | | | | |
| | | **SE_L1a_BirTam_Kaf_0010_149** | Cultures | 1,29 | 469 952 | F.CFA | mais, mil |
| | | | Travail du sol | 1,29 | 51 502 | F.CFA | |
| | | | Arbres productifs (emprise 20m) | 0 | 0 | F.CFA | |
| | | | Arbres forestiers utilitaires mâture (emprise 20m) | 0 | 0 | F.CFA | |
| | | | Droit de passage et restrictions | 1 | 5 000 | F.CFA | |
| | | | Indemnisation fixe par pylônes | 64 | 20 000 | F.CFA | |
| | | | Nombre d'arbres forestiers | 0 | | | |
| | | | | | | | |
| | | | **Total PAP** | | **641 454** | **F.CFA** | |
| | | | | | | | |
| **Kaf** | **SE_L1a_BirTam_Kaf_0149_0011** | | Vulnérabilité de genre (femmes de 16 ans et plus) | 2 | 30 000 | F.CFA | |

| | | | | | | |
|---|---|---|---|---|---|---|
| Sexe: Masculin<br>vulnérabilité éducationnelle | | Vulnérabilité économique | 1 | 25 000 | F.CFA | |
| | | Vulnérabilité sociale | 1 | 25 000 | F.CFA | |
| | | Vulnérabilité physique | 0 | 0 | F.CFA | |
| | | *Nb d'épouse(s) exploitante(s) agricole(s)* | *1* | | | |
| | | | | | | |
| | **SE_L1a_BirTam_Kaf_0011_149** | Cultures | 0,32 | 86 697 | F.CFA | arachide |
| | | Travail du sol | 0,32 | 12 844 | F.CFA | |
| | | Arbres productifs (emprise 20m) | 0 | 0 | F.CFA | |
| | | Arbres forestiers utilitaires mâture (emprise 20m) | 0 | 0 | F.CFA | |
| | | Droit de passage et restrictions | 1 | 5 000 | F.CFA | |
| | | Indemnisation fixe par pylônes | 64 | 20 000 | F.CFA | |
| | | Nombre d'arbres forestiers | 0 | | | |
| | | | | | | |
| | **SE_L1a_BirTam_Kaf_0012_149** | Cultures | 0,50 | 136 221 | F.CFA | arachide |
| | | Travail du sol | 0,50 | 20 181 | F.CFA | |
| | | Arbres productifs (emprise 20m) | 0 | 0 | F.CFA | |
| | | Arbres forestiers utilitaires mâture (emprise 20m) | 0 | 0 | F.CFA | |
| | | Droit de passage et restrictions | 1 | 5 000 | F.CFA | |
| | | Indemnisation fixe par pylônes | 0 | 0 | F.CFA | |
| | | Nombre d'arbres forestiers | 0 | | | |
| | | | | | | |
| | | **Total PAP** | | **365 943** | **F.CFA** | |
| | | | | | | |
| **Kaf** | **SE_L1a_BirTam_Kaf_0149_0012** | Vulnérabilité de genre (femmes de 16 ans et plus) | 5 | 75 000 | F.CFA | |
| Sexe: Masculin<br>vulnérabilité éducationnelle | | Vulnérabilité économique | 1 | 25 000 | F.CFA | |
| | | Vulnérabilité sociale | 1 | 25 000 | F.CFA | |
| | | Vulnérabilité physique | 0 | 0 | F.CFA | |
| | | *Nb d'épouse(s) exploitante(s) agricole(s)* | *3* | | | |
| | | | | | | |
| | **SE_L1a_BirTam_Kaf_0013_149** | Cultures | 0,58 | 157 402 | F.CFA | arachide |
| | | Travail du sol | 0,58 | 23 319 | F.CFA | |
| | | Arbres productifs (emprise 20m) | 0 | 0 | F.CFA | |

| | | | | | | | |
|---|---|---|---|---|---|---|---|
| | | | Arbres forestiers utilitaires mâture (emprise 20m) | 1 | 20 000 | F.CFA | Cordyla Pinnata( 1) |
| | | | Droit de passage et restrictions | 1 | 5 000 | F.CFA | |
| | | | Indemnisation fixe par pylônes | 64 | 20 000 | F.CFA | |
| | | | Nombre d'arbres forestiers | 0 | | | |
| | | | **Total PAP** | | **350 720** | **F.CFA** | |
| **Kaf** | **SE_L1a_BirTam_Kaf_0149_0013**<br>Sexe: Masculin<br>vulnérabilité éducationnelle | | Vulnérabilité de genre (femmes de 16 ans et plus) | 1 | 15 000 | F.CFA | |
| | | | Vulnérabilité économique | 1 | 25 000 | F.CFA | |
| | | | Vulnérabilité sociale | 1 | 25 000 | F.CFA | |
| | | | Vulnérabilité physique | 0 | 0 | F.CFA | |
| | | | *Nb d'épouse(s) exploitante(s) agricole(s)* | *1* | | | |
| | | **SE_L1a_BirTam_Kaf_0014_149** | Cultures | 0,57 | 135 957 | F.CFA | mil |
| | | | Travail du sol | 0,57 | 22 659 | F.CFA | |
| | | | Arbres productifs (emprise 20m) | 0 | 0 | F.CFA | |
| | | | Arbres forestiers utilitaires mâture (emprise 20m) | 0 | 0 | F.CFA | |
| | | | Droit de passage et restrictions | 1 | 5 000 | F.CFA | |
| | | | Indemnisation fixe par pylônes | 0 | 0 | F.CFA | |
| | | | Nombre d'arbres forestiers | 0 | | | |
| | | | **Total PAP** | | **228 616** | **F.CFA** | |
| **Kaf** | **SE_L1a_BirTam_Kaf_0149_0014**<br>Sexe: Masculin<br>vulnérabilité éducationnelle | | Vulnérabilité de genre (femmes de 16 ans et plus) | 1 | 15 000 | F.CFA | |
| | | | Vulnérabilité économique | 1 | 25 000 | F.CFA | |
| | | | Vulnérabilité sociale | 1 | 25 000 | F.CFA | |
| | | | Vulnérabilité physique | 0 | 0 | F.CFA | |
| | | | *Nb d'épouse(s) exploitante(s) agricole(s)* | *1* | | | |
| | | **SE_L1a_BirTam_Kaf_0015_149** | Cultures | 0,75 | 288 792 | F.CFA | sorgho, mil |
| | | | Travail du sol | 0,75 | 30 004 | F.CFA | |

| | | | | | | | |
|---|---|---|---|---|---|---|---|
| | | | Arbres productifs (emprise 20m) | 0 | 0 | F.CFA | |
| | | | Arbres forestiers utilitaires mâture (emprise 20m) | 1 | 20 000 | F.CFA | Cordyla Pinnata( 1) |
| | | | Droit de passage et restrictions | 1 | 5 000 | F.CFA | |
| | | | Indemnisation fixe par pylônes | 0 | 0 | F.CFA | |
| | | | Nombre d'arbres forestiers | 0 | | | |
| | | | **Total PAP** | | **408 797** | **F.CFA** | |
| **Kaf** | **SE_L1a_BirTam_Kaf_0149_0015**<br>Sexe: Masculin<br>vulnérabilité éducationnelle | | Vulnérabilité de genre (femmes de 16 ans et plus) | 3 | 45 000 | F.CFA | |
| | | | Vulnérabilité économique | 1 | 25 000 | F.CFA | |
| | | | Vulnérabilité sociale | 1 | 25 000 | F.CFA | |
| | | | Vulnérabilité physique | 0 | 0 | F.CFA | |
| | | | *Nb d'épouse(s) exploitante(s) agricole(s)* | *2* | | | |
| | | **SE_L1a_BirTam_Kaf_0017_149** | Cultures | 0,00 | 0 | F.CFA | |
| | | | Travail du sol | 0,00 | 0 | F.CFA | |
| | | | Arbres productifs (emprise 20m) | 0 | 0 | F.CFA | |
| | | | Arbres forestiers utilitaires mâture (emprise 20m) | 0 | 0 | F.CFA | |
| | | | Droit de passage et restrictions | 1 | 5 000 | F.CFA | |
| | | | Indemnisation fixe par pylônes | 64 | 20 000 | F.CFA | |
| | | | Nombre d'arbres forestiers | 1 | | | |
| | | **SE_L1a_BirTam_Kaf_0016_149** | Cultures | 1,18 | 282 393 | F.CFA | mil |
| | | | Travail du sol | 1,18 | 47 066 | F.CFA | |
| | | | Arbres productifs (emprise 20m) | 0 | 0 | F.CFA | |
| | | | Arbres forestiers utilitaires mâture (emprise 20m) | 2 | 40 000 | F.CFA | Cordyla Pinnata( 2) |
| | | | Droit de passage et restrictions | 1 | 5 000 | F.CFA | |
| | | | Indemnisation fixe par pylônes | 64 | 20 000 | F.CFA | |
| | | | Nombre d'arbres forestiers | 0 | | | |
| | | | **Total PAP** | | **514 459** | **F.CFA** | |

| | | | | | | |
|---|---|---|---|---|---|---|
| **Kaf** | **SE_L1a_BirTam_Kaf_0149_0016**<br>Sexe: Masculin<br>vulnérabilité éducationnelle | | Vulnérabilité de genre (femmes de 16 ans et plus) | 2 | 30 000 | F.CFA |
| | | | Vulnérabilité économique | 1 | 25 000 | F.CFA |
| | | | Vulnérabilité sociale | 1 | 25 000 | F.CFA |
| | | | Vulnérabilité physique | 0 | 0 | F.CFA |
| | | | *Nb d'épouse(s) exploitante(s) agricole(s)* | *2* | | |
| | | **SE_L1a_BirTam_Kaf_0018_149** | Cultures | 0,86 | 457 324 | F.CFA sorgho |
| | | | Travail du sol | 0,86 | 34 515 | F.CFA |
| | | | Arbres productifs (emprise 20m) | 0 | 0 | F.CFA |
| | | | Arbres forestiers utilitaires mâture (emprise 20m) | 0 | 0 | F.CFA |
| | | | Droit de passage et restrictions | 1 | 5 000 | F.CFA |
| | | | Indemnisation fixe par pylônes | 64 | 20 000 | F.CFA |
| | | | Nombre d'arbres forestiers | 0 | | |
| | | | **Total PAP** | | **596 839** | **F.CFA** |
| **Kaf** | **SE_L1a_BirTam_Kaf_0149_0018**<br>Sexe: Masculin<br>vulnérabilité éducationnelle | | Vulnérabilité de genre (femmes de 16 ans et plus) | 2 | 30 000 | F.CFA |
| | | | Vulnérabilité économique | 1 | 25 000 | F.CFA |
| | | | Vulnérabilité sociale | 1 | 25 000 | F.CFA |
| | | | Vulnérabilité physique | 0 | 0 | F.CFA |
| | | | *Nb d'épouse(s) exploitante(s) agricole(s)* | *2* | | |
| | | **SE_L1a_BirTam_Kaf_0021_149** | Cultures | 0,03 | 6 808 | F.CFA arachide |
| | | | Travail du sol | 0,03 | 1 009 | F.CFA |
| | | | Arbres productifs (emprise 20m) | 0 | 0 | F.CFA |
| | | | Arbres forestiers utilitaires mâture (emprise 20m) | 0 | 0 | F.CFA |
| | | | Droit de passage et restrictions | 1 | 5 000 | F.CFA |
| | | | Indemnisation fixe par pylônes | 0 | 0 | F.CFA |
| | | | Nombre d'arbres forestiers | 0 | | |

| | | | | | | |
|---|---|---|---|---|---|---|
| | | **SE_L1a_BirTam_Kaf_0029_149** | Cultures | 0,41 | 219 110 | F.CFA | sorgho |
| | | | Travail du sol | 0,41 | 16 537 | F.CFA | |
| | | | Arbres productifs (emprise 20m) | 0 | 0 | F.CFA | |
| | | | Arbres forestiers utilitaires mâture (emprise 20m) | 1 | 20 000 | F.CFA | Cordyla Pinnata( 1) |
| | | | Droit de passage et restrictions | 1 | 5 000 | F.CFA | |
| | | | Indemnisation fixe par pylônes | 0 | 0 | F.CFA | |
| | | | Nombre d'arbres forestiers | 0 | | | |
| | | | **Total PAP** | | **353 463** | **F.CFA** | |
| **Kaf** | **SE_L1a_BirTam_Kaf_0149_0019** | | Vulnérabilité de genre (femmes de 16 ans et plus) | 3 | 45 000 | F.CFA | |
| | Sexe: Masculin | | Vulnérabilité économique | 1 | 25 000 | F.CFA | |
| | vulnérabilité éducationnelle | | Vulnérabilité sociale | 1 | 25 000 | F.CFA | |
| | | | Vulnérabilité physique | 0 | 0 | F.CFA | |
| | | | *Nb d'épouse(s) exploitante(s) agricole(s)* | *2* | | | |
| | | **SE_L1a_BirTam_Kaf_0022_149** | Cultures | 2,49 | 635 460 | F.CFA | arachide, mil |
| | | | Travail du sol | 2,49 | 99 680 | F.CFA | |
| | | | Arbres productifs (emprise 20m) | 0 | 0 | F.CFA | |
| | | | Arbres forestiers utilitaires mâture (emprise 20m) | 1 | 20 000 | F.CFA | Cordyla Pinnata( 1) |
| | | | Droit de passage et restrictions | 1 | 5 000 | F.CFA | |
| | | | Indemnisation fixe par pylônes | 64 | 20 000 | F.CFA | |
| | | | Nombre d'arbres forestiers | 0 | | | |
| | | | **Total PAP** | | **875 140** | **F.CFA** | |
| **Kaf** | **SE_L1a_BirTam_Kaf_0149_0020** | | Vulnérabilité de genre (femmes de 16 ans et plus) | 3 | 45 000 | F.CFA | |
| | Sexe: Masculin | | Vulnérabilité économique | 1 | 25 000 | F.CFA | |
| | vulnérabilité éducationnelle | | Vulnérabilité sociale | 1 | 25 000 | F.CFA | |
| | | | Vulnérabilité physique | 0 | 0 | F.CFA | |

| | | | | | | | |
|---|---|---|---|---|---|---|---|
| | | | *Nb d'épouse(s) exploitante(s) agricole(s)* | *3* | | | |
| | | **SE_L1a_BirTam_Kaf_0023_149** | Cultures | 0,60 | 161 873 | F.CFA | arachide |
| | | | Travail du sol | 0,60 | 23 981 | F.CFA | |
| | | | Arbres productifs (emprise 20m) | 0 | 0 | F.CFA | |
| | | | Arbres forestiers utilitaires mâture (emprise 20m) | 0 | 0 | F.CFA | |
| | | | Droit de passage et restrictions | 1 | 5 000 | F.CFA | |
| | | | Indemnisation fixe par pylônes | 0 | 0 | F.CFA | |
| | | | Nombre d'arbres forestiers | 0 | | | |
| | | **SE_L1a_BirTam_Kaf_0028_149** | Cultures | 0,49 | 133 509 | F.CFA | arachide |
| | | | Travail du sol | 0,49 | 19 779 | F.CFA | |
| | | | Arbres productifs (emprise 20m) | 0 | 0 | F.CFA | |
| | | | Arbres forestiers utilitaires mâture (emprise 20m) | 1 | 20 000 | F.CFA | Cordyla Pinnata( 1) |
| | | | Droit de passage et restrictions | 1 | 5 000 | F.CFA | |
| | | | Indemnisation fixe par pylônes | 0 | 0 | F.CFA | |
| | | | Nombre d'arbres forestiers | 0 | | | |
| | | | **Total PAP** | | **464 142** | **F.CFA** | |
| **Kaf** | **SE_L1a_BirTam_Kaf_0149_0021**<br>Sexe: Masculin<br>vulnérabilité éducationnelle | | Vulnérabilité de genre (femmes de 16 ans et plus) | 3 | 45 000 | F.CFA | |
| | | | Vulnérabilité économique | 1 | 25 000 | F.CFA | |
| | | | Vulnérabilité sociale | 1 | 25 000 | F.CFA | |
| | | | Vulnérabilité physique | 0 | 0 | F.CFA | |
| | | | *Nb d'épouse(s) exploitante(s) agricole(s)* | *1* | | | |
| | | **SE_L1a_BirTam_Kaf_0024_149** | Cultures | 0,87 | 236 218 | F.CFA | arachide |
| | | | Travail du sol | 0,87 | 34 995 | F.CFA | |
| | | | Arbres productifs (emprise 20m) | 0 | 0 | F.CFA | |
| | | | Arbres forestiers utilitaires mâture (emprise 20m) | 0 | 0 | F.CFA | |

| | | | | | | | |
|---|---|---|---|---|---|---|---|
| | | | Droit de passage et restrictions | 1 | 5 000 | F.CFA | |
| | | | Indemnisation fixe par pylônes | 64 | 20 000 | F.CFA | |
| | | | Nombre d'arbres forestiers | 0 | | | |
| | | | **Total PAP** | | **391 214** | **F.CFA** | |
| **Kaf** | **SE_L1a_BirTam_Kaf_0149_0022**<br>Sexe: Masculin<br>vulnérabilité éducationnelle | | Vulnérabilité de genre (femmes de 16 ans et plus) | 1 | 15 000 | F.CFA | |
| | | | Vulnérabilité économique | 1 | 25 000 | F.CFA | |
| | | | Vulnérabilité sociale | 1 | 25 000 | F.CFA | |
| | | | Vulnérabilité physique | 0 | 0 | F.CFA | |
| | | | *Nb d'épouse(s) exploitante(s) agricole(s)* | *1* | | | |
| | | **SE_L1a_BirTam_Kaf_0025_149** | Cultures | 0,43 | 172 918 | F.CFA | arachide, sorgho |
| | | | Travail du sol | 0,43 | 17 292 | F.CFA | |
| | | | Arbres productifs (emprise 20m) | 0 | 0 | F.CFA | |
| | | | Arbres forestiers utilitaires mâture (emprise 20m) | 2 | 40 000 | F.CFA | Cordyla Pinnata( 2) |
| | | | Droit de passage et restrictions | 1 | 5 000 | F.CFA | |
| | | | Indemnisation fixe par pylônes | 0 | 0 | F.CFA | |
| | | | Nombre d'arbres forestiers | 0 | | | |
| | | | **Total PAP** | | **300 209** | **F.CFA** | |
| **Kaf** | **SE_L1a_BirTam_Kaf_0149_0023**<br>Sexe: Masculin<br>vulnérabilité éducationnelle | | Vulnérabilité de genre (femmes de 16 ans et plus) | 2 | 30 000 | F.CFA | |
| | | | Vulnérabilité économique | 1 | 25 000 | F.CFA | |
| | | | Vulnérabilité sociale | 1 | 25 000 | F.CFA | |
| | | | Vulnérabilité physique | 0 | 0 | F.CFA | |
| | | | *Nb d'épouse(s) exploitante(s) agricole(s)* | *2* | | | |
| | | **SE_L1a_BirTam_Kaf_0027_149** | Cultures | 0,41 | 216 558 | F.CFA | sorgho |
| | | | Travail du sol | 0,41 | 16 344 | F.CFA | |
| | | | Arbres productifs (emprise 20m) | 0 | 0 | F.CFA | |

| | | | | | | |
|---|---|---|---|---|---|---|
| | | Arbres forestiers utilitaires mâture (emprise 20m) | 0 | 0 | F.CFA | |
| | | Droit de passage et restrictions | 1 | 5 000 | F.CFA | |
| | | Indemnisation fixe par pylônes | 64 | 20 000 | F.CFA | |
| | | Nombre d'arbres forestiers | 0 | | | |
| | | | | | | |
| | **SE_L1a_BirTam_Kaf_0030_149** | Cultures | 0,00 | 0 | F.CFA | |
| | | Travail du sol | 0,00 | 0 | F.CFA | |
| | | Arbres productifs (emprise 20m) | 0 | 0 | F.CFA | |
| | | Arbres forestiers utilitaires mâture (emprise 20m) | 0 | 0 | F.CFA | |
| | | Droit de passage et restrictions | 1 | 5 000 | F.CFA | |
| | | Indemnisation fixe par pylônes | 64 | 20 000 | F.CFA | |
| | | Nombre d'arbres forestiers | 0 | | | |
| | | | | | | |
| | **SE_L1a_BirTam_Kaf_0026_149** | Cultures | 0,79 | 189 344 | F.CFA | mil |
| | | Travail du sol | 0,79 | 31 557 | F.CFA | |
| | | Arbres productifs (emprise 20m) | 0 | 0 | F.CFA | |
| | | Arbres forestiers utilitaires mâture (emprise 20m) | 1 | 20 000 | F.CFA | Cordyla Pinnata( 1) |
| | | Droit de passage et restrictions | 1 | 5 000 | F.CFA | |
| | | Indemnisation fixe par pylônes | 0 | 0 | F.CFA | |
| | | Nombre d'arbres forestiers | 0 | | | |
| | | | | | | |
| | | **Total PAP** | | **608 803** | **F.CFA** | |
| | | | | | | |
| **Kaf** | **SE_L1a_BirTam_Kaf_0149_0024** | Vulnérabilité de genre (femmes de 16 ans et plus) | 1 | 15 000 | F.CFA | |
| | Sexe: Féminin | Vulnérabilité économique | 1 | 25 000 | F.CFA | |
| | vulnérabilité éducationnelle | Vulnérabilité sociale | 1 | 25 000 | F.CFA | |
| | | Vulnérabilité physique | 0 | 0 | F.CFA | |
| | | *Nb d'épouse(s) exploitante(s) agricole(s)* | *0* | | | |
| | | | | | | |
| | **SE_L1a_BirTam_Kaf_0031_149** | Cultures | 0,42 | 219 992 | F.CFA | sorgho |
| | | Travail du sol | 0,42 | 16 603 | F.CFA | |

| | | | | | | | |
|---|---|---|---|---|---|---|---|
| | | | Arbres productifs (emprise 20m) | 0 | 0 | F.CFA | |
| | | | Arbres forestiers utilitaires mâture (emprise 20m) | 1 | 20 000 | F.CFA | Cordyla Pinnata( 1) |
| | | | Droit de passage et restrictions | 1 | 5 000 | F.CFA | |
| | | | Indemnisation fixe par pylônes | 0 | 0 | F.CFA | |
| | | | Nombre d'arbres forestiers | 0 | | | |
| | | | **Total PAP** | | **326 595** | **F.CFA** | |
| **Kaf** | **SE_L1a_BirTam_Kaf_0149_0025**<br>Sexe: Masculin<br>vulnérabilité éducationnelle | | Vulnérabilité de genre (femmes de 16 ans et plus) | 4 | 60 000 | F.CFA | |
| | | | Vulnérabilité économique | 1 | 25 000 | F.CFA | |
| | | | Vulnérabilité sociale | 1 | 25 000 | F.CFA | |
| | | | Vulnérabilité physique | 0 | 0 | F.CFA | |
| | | | *Nb d'épouse(s) exploitante(s) agricole(s)* | *2* | | | |
| | | **SE_L1a_BirTam_Kaf_0032_149** | Cultures | 0,59 | 142 198 | F.CFA | mil |
| | | | Travail du sol | 0,59 | 23 700 | F.CFA | |
| | | | Arbres productifs (emprise 20m) | 0 | 0 | F.CFA | |
| | | | Arbres forestiers utilitaires mâture (emprise 20m) | 0 | 0 | F.CFA | |
| | | | Droit de passage et restrictions | 1 | 5 000 | F.CFA | |
| | | | Indemnisation fixe par pylônes | 64 | 20 000 | F.CFA | |
| | | | Nombre d'arbres forestiers | 4 | | | |
| | | | **Total PAP** | | **300 897** | **F.CFA** | |
| **Kaf** | **SE_L1a_BirTam_Kaf_0149_0026**<br>Sexe: Masculin<br>vulnérabilité éducationnelle | | Vulnérabilité de genre (femmes de 16 ans et plus) | 4 | 60 000 | F.CFA | |
| | | | Vulnérabilité économique | 1 | 25 000 | F.CFA | |
| | | | Vulnérabilité sociale | 1 | 25 000 | F.CFA | |
| | | | Vulnérabilité physique | 1 | 15 000 | F.CFA | |
| | | | *Nb d'épouse(s) exploitante(s) agricole(s)* | *2* | | | |
| | | **SE_L1a_BirTam_Kaf_0033_149** | Cultures | 0,13 | 0 | F.CFA | jachere, jachere |

| | | | | | | | |
|---|---|---|---|---|---|---|---|
| | | | Travail du sol | 0,13 | 5 314 | F.CFA | |
| | | | Arbres productifs (emprise 20m) | 0 | 0 | F.CFA | |
| | | | Arbres forestiers utilitaires mâture (emprise 20m) | 0 | 0 | F.CFA | |
| | | | Droit de passage et restrictions | 1 | 5 000 | F.CFA | |
| | | | Indemnisation fixe par pylônes | 64 | 20 000 | F.CFA | |
| | | | Nombre d'arbres forestiers | 2 | | | |
| | | | **Total PAP** | | **155 314** | **F.CFA** | |
| **Kaf** | **SE_L1a_BirTam_Kaf_0149_0027**<br>Sexe: Masculin<br>vulnérabilité éducationnelle | | Vulnérabilité de genre (femmes de 16 ans et plus) | 2 | 30 000 | F.CFA | |
| | | | Vulnérabilité économique | 1 | 25 000 | F.CFA | |
| | | | Vulnérabilité sociale | 1 | 25 000 | F.CFA | |
| | | | Vulnérabilité physique | 0 | 0 | F.CFA | |
| | | | *Nb d'épouse(s) exploitante(s) agricole(s)* | *1* | | | |
| | | **SE_L1a_BirTam_Kaf_0036_149** | Cultures | 0,03 | 7 962 | F.CFA | mil |
| | | | Travail du sol | 0,03 | 1 327 | F.CFA | |
| | | | Arbres productifs (emprise 20m) | 0 | 0 | F.CFA | |
| | | | Arbres forestiers utilitaires mâture (emprise 20m) | 0 | 0 | F.CFA | |
| | | | Droit de passage et restrictions | 1 | 5 000 | F.CFA | |
| | | | Indemnisation fixe par pylônes | 0 | 0 | F.CFA | |
| | | | Nombre d'arbres forestiers | 0 | | | |
| | | **SE_L1a_BirTam_Kaf_0034_149** | Cultures | 0,50 | 119 503 | F.CFA | mil |
| | | | Travail du sol | 0,50 | 19 917 | F.CFA | |
| | | | Arbres productifs (emprise 20m) | 0 | 0 | F.CFA | |
| | | | Arbres forestiers utilitaires mâture (emprise 20m) | 0 | 0 | F.CFA | |
| | | | Droit de passage et restrictions | 1 | 5 000 | F.CFA | |
| | | | Indemnisation fixe par pylônes | 0 | 0 | F.CFA | |
| | | | Nombre d'arbres forestiers | 1 | | | |
| | | | **Total PAP** | | **238 709** | **F.CFA** | |

| | | | | | | |
|---|---|---|---|---|---|---|
| **Kaf** | **SE_L1a_BirTam_Kaf_0149_0028**<br>Sexe: Masculin<br>vulnérabilité éducationnelle | | Vulnérabilité de genre (femmes de 16 ans et plus) | 2 | 30 000 | F.CFA |
| | | | Vulnérabilité économique | 1 | 25 000 | F.CFA |
| | | | Vulnérabilité sociale | 1 | 25 000 | F.CFA |
| | | | Vulnérabilité physique | 0 | 0 | F.CFA |
| | | | *Nb d'épouse(s) exploitante(s) agricole(s)* | *2* | | |
| | | **SE_L1a_BirTam_Kaf_0035_149** | Cultures | 0,59 | 141 973 | F.CFA mil |
| | | | Travail du sol | 0,59 | 23 662 | F.CFA |
| | | | Arbres productifs (emprise 20m) | 0 | 0 | F.CFA |
| | | | Arbres forestiers utilitaires mâture (emprise 20m) | 0 | 0 | F.CFA |
| | | | Droit de passage et restrictions | 1 | 5 000 | F.CFA |
| | | | Indemnisation fixe par pylônes | 64 | 20 000 | F.CFA |
| | | | Nombre d'arbres forestiers | 0 | | |
| | | | **Total PAP** | | **270 635** | **F.CFA** |
| **Kaf** | **SE_L1a_BirTam_Kaf_0149_0028_R1**<br>Sexe: Masculin<br>vulnérabilité éducationnelle | | Vulnérabilité de genre (femmes de 16 ans et plus) | 2 | 30 000 | F.CFA |
| | | | Vulnérabilité économique | 1 | 25 000 | F.CFA |
| | | | Vulnérabilité sociale | 1 | 25 000 | F.CFA |
| | | | Vulnérabilité physique | 1 | 15 000 | F.CFA |
| | | | *Nb d'épouse(s) exploitante(s) agricole(s)* | *2* | | |
| | | **SE_L1a_BirTam_Kaf_0037_149** | Cultures | 0,29 | 143 875 | F.CFA haricot |
| | | | Travail du sol | 0,29 | 11 510 | F.CFA |
| | | | Arbres productifs (emprise 20m) | 0 | 0 | F.CFA |
| | | | Arbres forestiers utilitaires mâture (emprise 20m) | 0 | 0 | F.CFA |
| | | | Droit de passage et restrictions | 1 | 5 000 | F.CFA |
| | | | Indemnisation fixe par pylônes | 0 | 0 | F.CFA |
| | | | Nombre d'arbres forestiers | 0 | | |
| | | | **Total PAP** | | **255 385** | **F.CFA** |

| | | | | | | |
|---|---|---|---|---|---|---|
| **Kaf** | **SE_L1a_BirTam_Kaf_0149_0029**<br>Sexe: Masculin | Vulnérabilité de genre (femmes de 16 ans et plus) | 2 | 30 000 | F.CFA | |
| | | Vulnérabilité économique | 1 | 25 000 | F.CFA | |
| | | Vulnérabilité sociale | 1 | 25 000 | F.CFA | |
| | | Vulnérabilité physique | 0 | 0 | F.CFA | |
| | | *Nb d'épouse(s) exploitante(s) agricole(s)* | *1* | | | |
| | **SE_L1a_BirTam_Kaf_0038_149** | Cultures | 0,40 | 195 215 | F.CFA | mais |
| | | Travail du sol | 0,40 | 15 936 | F.CFA | |
| | | Arbres productifs (emprise 20m) | 0 | 0 | F.CFA | |
| | | Arbres forestiers utilitaires mâture (emprise 20m) | 0 | 0 | F.CFA | |
| | | Droit de passage et restrictions | 1 | 5 000 | F.CFA | |
| | | Indemnisation fixe par pylônes | 64 | 20 000 | F.CFA | |
| | | Nombre d'arbres forestiers | 1 | | | |
| | | **Total PAP** | | **316 151** | **F.CFA** | |
| **Kaf** | **SE_L1a_BirTam_Kaf_0149_0030**<br>Sexe: Masculin<br>vulnérabilité éducationnelle | Vulnérabilité de genre (femmes de 16 ans et plus) | 2 | 30 000 | F.CFA | |
| | | Vulnérabilité économique | 1 | 25 000 | F.CFA | |
| | | Vulnérabilité sociale | 1 | 25 000 | F.CFA | |
| | | Vulnérabilité physique | 0 | 0 | F.CFA | |
| | | *Nb d'épouse(s) exploitante(s) agricole(s)* | *2* | | | |
| | **SE_L1a_BirTam_Kaf_0039_149** | Cultures | 0,44 | 213 823 | F.CFA | mais |
| | | Travail du sol | 0,44 | 17 455 | F.CFA | |
| | | Arbres productifs (emprise 20m) | 0 | 0 | F.CFA | |
| | | Arbres forestiers utilitaires mâture (emprise 20m) | 0 | 0 | F.CFA | |
| | | Droit de passage et restrictions | 1 | 5 000 | F.CFA | |
| | | Indemnisation fixe par pylônes | 0 | 0 | F.CFA | |
| | | Nombre d'arbres forestiers | 1 | | | |
| | | **Total PAP** | | **316 278** | **F.CFA** | |

| | | | | | | |
|---|---|---|---|---|---|---|
| **Kaf** | **SE_L1a_BirTam_Kaf_0149_0031**<br>Sexe: Masculin<br>vulnérabilité éducationnelle | | Vulnérabilité de genre (femmes de 16 ans et plus) | 1 | 15 000 | F.CFA |
| | | | Vulnérabilité économique | 1 | 25 000 | F.CFA |
| | | | Vulnérabilité sociale | 1 | 25 000 | F.CFA |
| | | | Vulnérabilité physique | 0 | 0 | F.CFA |
| | | | *Nb d'épouse(s) exploitante(s) agricole(s)* | *1* | | |
| | | **SE_L1a_BirTam_Kaf_0040_149** | Cultures | 0,46 | 124 745 | F.CFA | arachide |
| | | | Travail du sol | 0,46 | 18 481 | F.CFA |
| | | | Arbres productifs (emprise 20m) | 0 | 0 | F.CFA |
| | | | Arbres forestiers utilitaires mâture (emprise 20m) | 0 | 0 | F.CFA |
| | | | Droit de passage et restrictions | 1 | 5 000 | F.CFA |
| | | | Indemnisation fixe par pylônes | 64 | 20 000 | F.CFA |
| | | | Nombre d'arbres forestiers | 0 | | |
| | | **SE_L1a_BirTam_Kaf_0042_149** | Cultures | 1,10 | 297 797 | F.CFA | arachide |
| | | | Travail du sol | 1,10 | 44 118 | F.CFA |
| | | | Arbres productifs (emprise 20m) | 0 | 0 | F.CFA |
| | | | Arbres forestiers utilitaires mâture (emprise 20m) | 0 | 0 | F.CFA |
| | | | Droit de passage et restrictions | 1 | 5 000 | F.CFA |
| | | | Indemnisation fixe par pylônes | 0 | 0 | F.CFA |
| | | | Nombre d'arbres forestiers | 5 | | |
| | | | **Total PAP** | | **580 141** | **F.CFA** | |
| **Kaf** | **SE_L1a_BirTam_Kaf_0149_0032**<br>Sexe: Masculin<br>vulnérabilité éducationnelle | | Vulnérabilité de genre (femmes de 16 ans et plus) | 3 | 45 000 | F.CFA |
| | | | Vulnérabilité économique | 1 | 25 000 | F.CFA |
| | | | Vulnérabilité sociale | 1 | 25 000 | F.CFA |
| | | | Vulnérabilité physique | 0 | 0 | F.CFA |
| | | | *Nb d'épouse(s) exploitante(s) agricole(s)* | *2* | | |
| | | **SE_L1a_BirTam_Kaf_0041_149** | Cultures | 0,96 | 430 868 | F.CFA | oseille |

| | | | | | | | |
|---|---|---|---|---|---|---|---|
| | | | Travail du sol | 0,96 | 38 299 | F.CFA | |
| | | | Arbres productifs (emprise 20m) | 0 | 0 | F.CFA | |
| | | | Arbres forestiers utilitaires mâture (emprise 20m) | 0 | 0 | F.CFA | |
| | | | Droit de passage et restrictions | 1 | 5 000 | F.CFA | |
| | | | Indemnisation fixe par pylônes | 64 | 20 000 | F.CFA | |
| | | | Nombre d'arbres forestiers | 1 | | | |
| | | | **Total PAP** | | **589 167** | **F.CFA** | |
| **Kaf** | **SE_L1a_BirTam_Kaf_0149_0032_R1**<br>Sexe: Masculin<br>vulnérabilité éducationnelle | | Vulnérabilité de genre (femmes de 16 ans et plus) | 2 | 30 000 | F.CFA | |
| | | | Vulnérabilité économique | 1 | 25 000 | F.CFA | |
| | | | Vulnérabilité sociale | 1 | 25 000 | F.CFA | |
| | | | Vulnérabilité physique | 1 | 15 000 | F.CFA | |
| | | | *Nb d'épouse(s) exploitante(s) agricole(s)* | *2* | | | |
| | | **SE_L1a_BirTam_Kaf_0043_149** | Cultures | 0,60 | 144 315 | F.CFA | mil |
| | | | Travail du sol | 0,60 | 24 052 | F.CFA | |
| | | | Arbres productifs (emprise 20m) | 0 | 0 | F.CFA | |
| | | | Arbres forestiers utilitaires mâture (emprise 20m) | 1 | 20 000 | F.CFA | Cordyla Pinnata( 1) |
| | | | Droit de passage et restrictions | 1 | 5 000 | F.CFA | |
| | | | Indemnisation fixe par pylônes | 0 | 0 | F.CFA | |
| | | | Nombre d'arbres forestiers | 0 | | | |
| | | | **Total PAP** | | **288 367** | **F.CFA** | |
| **Kaf** | **SE_L1a_BirTam_Kaf_0149_0033**<br>Sexe: Masculin<br>vulnérabilité éducationnelle | | Vulnérabilité de genre (femmes de 16 ans et plus) | 5 | 75 000 | F.CFA | |
| | | | Vulnérabilité économique | 1 | 25 000 | F.CFA | |
| | | | Vulnérabilité sociale | 1 | 25 000 | F.CFA | |
| | | | Vulnérabilité physique | 1 | 15 000 | F.CFA | |
| | | | *Nb d'épouse(s) exploitante(s) agricole(s)* | *2* | | | |

| | | | | | | |
|---|---|---|---|---|---|---|
| | | **SE_L1a_BirTam_Kaf_0044_149** | Cultures | 0,36 | 190 807 | F.CFA | sorgho |
| | | | Travail du sol | 0,36 | 14 401 | F.CFA | |
| | | | Arbres productifs (emprise 20m) | 0 | 0 | F.CFA | |
| | | | Arbres forestiers utilitaires mâture (emprise 20m) | 1 | 20 000 | F.CFA | Cordyla Pinnata( 1) |
| | | | Droit de passage et restrictions | 1 | 5 000 | F.CFA | |
| | | | Indemnisation fixe par pylônes | 0 | 0 | F.CFA | |
| | | | Nombre d'arbres forestiers | 0 | | | |
| | | | **Total PAP** | | **370 208** | **F.CFA** | |
| **Kaf** | **SE_L1a_BirTam_Kaf_0149_0034**<br>Sexe: Masculin<br>vulnérabilité éducationnelle | | Vulnérabilité de genre (femmes de 16 ans et plus) | 2 | 30 000 | F.CFA | |
| | | | Vulnérabilité économique | 1 | 25 000 | F.CFA | |
| | | | Vulnérabilité sociale | 1 | 25 000 | F.CFA | |
| | | | Vulnérabilité physique | 0 | 0 | F.CFA | |
| | | | *Nb d'épouse(s) exploitante(s) agricole(s)* | *1* | | | |
| | | **SE_L1a_BirTam_Kaf_0045_149** | Cultures | 0,29 | 77 592 | F.CFA | arachide |
| | | | Travail du sol | 0,29 | 11 495 | F.CFA | |
| | | | Arbres productifs (emprise 20m) | 0 | 0 | F.CFA | |
| | | | Arbres forestiers utilitaires mâture (emprise 20m) | 1 | 20 000 | F.CFA | Cordyla Pinnata( 1) |
| | | | Droit de passage et restrictions | 1 | 5 000 | F.CFA | |
| | | | Indemnisation fixe par pylônes | 0 | 0 | F.CFA | |
| | | | Nombre d'arbres forestiers | 0 | | | |
| | | | **Total PAP** | | **194 087** | **F.CFA** | |
| **Kaf** | **SE_L1a_BirTam_Kaf_0149_0035**<br>Sexe: Masculin<br>vulnérabilité éducationnelle | | Vulnérabilité de genre (femmes de 16 ans et plus) | 2 | 30 000 | F.CFA | |
| | | | Vulnérabilité économique | 1 | 25 000 | F.CFA | |
| | | | Vulnérabilité sociale | 1 | 25 000 | F.CFA | |
| | | | Vulnérabilité physique | 0 | 0 | F.CFA | |

| | | | | | | |
|---|---|---|---|---|---|---|
| | | *Nb d'épouse(s) exploitante(s) agricole(s)* | *2* | | | |
| | | **SE_L1a_BirTam_Kaf_0046_149** | Cultures | 0,45 | 237 073 | F.CFA | sorgho |
| | | | Travail du sol | 0,45 | 17 892 | F.CFA | |
| | | | Arbres productifs (emprise 20m) | 0 | 0 | F.CFA | |
| | | | Arbres forestiers utilitaires mâture (emprise 20m) | 1 | 20 000 | F.CFA | Cordyla Pinnata( 1) |
| | | | Droit de passage et restrictions | 1 | 5 000 | F.CFA | |
| | | | Indemnisation fixe par pylônes | 64 | 20 000 | F.CFA | |
| | | | Nombre d'arbres forestiers | 0 | | | |
| | | | **Total PAP** | | **379 965** | **F.CFA** | |
| **Kaf** | **SE_L1a_BirTam_Kaf_0149_0036**<br>Sexe: Masculin<br>vulnérabilité éducationnelle | | Vulnérabilité de genre (femmes de 16 ans et plus) | 2 | 30 000 | F.CFA | |
| | | | Vulnérabilité économique | 1 | 25 000 | F.CFA | |
| | | | Vulnérabilité sociale | 1 | 25 000 | F.CFA | |
| | | | Vulnérabilité physique | 0 | 0 | F.CFA | |
| | | | *Nb d'épouse(s) exploitante(s) agricole(s)* | *1* | | | |
| | | **SE_L1a_BirTam_Kaf_0047_149** | Cultures | 1,18 | 319 680 | F.CFA | arachide |
| | | | Travail du sol | 1,18 | 47 360 | F.CFA | |
| | | | Arbres productifs (emprise 20m) | 0 | 0 | F.CFA | |
| | | | Arbres forestiers utilitaires mâture (emprise 20m) | 2 | 20 000 | F.CFA | Adansonia Digitata( 2) |
| | | | Droit de passage et restrictions | 1 | 5 000 | F.CFA | |
| | | | Indemnisation fixe par pylônes | 0 | 0 | F.CFA | |
| | | | Nombre d'arbres forestiers | 1 | | | |
| | | | **Total PAP** | | **472 040** | **F.CFA** | |
| **Kaf** | **SE_L1a_BirTam_Kaf_0172_0005** | | Vulnérabilité de genre (femmes de 16 ans et plus) | 3 | 45 000 | F.CFA | |

| | | | | | | |
|---|---|---|---|---|---|---|
| | Sexe: Masculin<br>vulnérabilité éducationnelle | | Vulnérabilité économique<br>Vulnérabilité sociale<br>Vulnérabilité physique<br>*Nb d'épouse(s) exploitante(s) agricole(s)* | 1<br>1<br>0<br>*2* | 25 000<br>25 000<br>0 | F.CFA<br>F.CFA<br>F.CFA |
| | | **SE_L1a_BirTam_Kaf_0123_172** | Cultures | 1,25 | 299 208 | F.CFA | mil |
| | | | Travail du sol<br>Arbres productifs (emprise 20m)<br>Arbres forestiers utilitaires mâture (emprise 20m)<br>Droit de passage et restrictions<br>Indemnisation fixe par pylônes<br>Nombre d'arbres forestiers | 1,25<br>0<br>0<br>1<br>0<br>0 | 49 868<br>0<br>0<br>5 000<br>0 | F.CFA<br>F.CFA<br>F.CFA<br>F.CFA<br>F.CFA |
| | | | **Total PAP** | | **449 076** | **F.CFA** | |
| **Kaf** | **SE_L1a_BirTam_Kaf_0172_0007**<br>Sexe: Masculin<br>vulnérabilité éducationnelle | | Vulnérabilité de genre (femmes de 16 ans et plus)<br>Vulnérabilité économique<br>Vulnérabilité sociale<br>Vulnérabilité physique<br>*Nb d'épouse(s) exploitante(s) agricole(s)* | 2<br>1<br>1<br>0<br>*1* | 30 000<br>25 000<br>25 000<br>0 | F.CFA<br>F.CFA<br>F.CFA<br>F.CFA |
| | | **SE_L1a_BirTam_Kaf_0128_172** | Cultures | 1,54 | 414 504 | F.CFA | arachide |
| | | | Travail du sol<br>Arbres productifs (emprise 20m)<br>Arbres forestiers utilitaires mâture (emprise 20m)<br>Droit de passage et restrictions<br>Indemnisation fixe par pylônes<br>Nombre d'arbres forestiers | 1,54<br>0<br>12<br>1<br>64<br>0 | 61 408<br>0<br>144 000<br>5 000<br>20 000 | F.CFA<br>F.CFA<br>F.CFA<br>F.CFA<br>F.CFA | Acacia Albida( 12) |
| | | | **Total PAP** | | **724 912** | **F.CFA** | |

| | | | | | | |
|---|---|---|---|---|---|---|
| **Kaf** | **SE_L1a_BirTam_Kaf_0172_0008** | Vulnérabilité de genre (femmes de 16 ans et plus) | 5 | 75 000 | F.CFA | |
| | Sexe: Masculin | Vulnérabilité économique | 1 | 25 000 | F.CFA | |
| | vulnérabilité éducationnelle | Vulnérabilité sociale | 1 | 25 000 | F.CFA | |
| | | Vulnérabilité physique | 0 | 0 | F.CFA | |
| | | *Nb d'épouse(s) exploitante(s) agricole(s)* | *3* | | | |
| | | | | | | |
| | **SE_L1a_BirTam_Kaf_0131_172** | Cultures | 0,00 | 297 | F.CFA | arachide |
| | | Travail du sol | 0,00 | 44 | F.CFA | |
| | | Arbres productifs (emprise 20m) | 0 | 0 | F.CFA | |
| | | Arbres forestiers utilitaires mâture (emprise 20m) | 0 | 0 | F.CFA | |
| | | Droit de passage et restrictions | 1 | 5 000 | F.CFA | |
| | | Indemnisation fixe par pylônes | 0 | 0 | F.CFA | |
| | | Nombre d'arbres forestiers | 0 | | | |
| | | | | | | |
| | | **Total PAP** | | **130 341** | **F.CFA** | |
| | | | | | | |
| **Kaf** | **SE_L1a_BirTam_Kaf_0172_0009** | Vulnérabilité de genre (femmes de 16 ans et plus) | 6 | 90 000 | F.CFA | |
| | Sexe: Masculin | Vulnérabilité économique | 1 | 25 000 | F.CFA | |
| | vulnérabilité éducationnelle | Vulnérabilité sociale | 1 | 25 000 | F.CFA | |
| | | Vulnérabilité physique | 0 | 0 | F.CFA | |
| | | *Nb d'épouse(s) exploitante(s) agricole(s)* | *3* | | | |
| | | | | | | |
| | **SE_L1a_BirTam_Kaf_0132_172** | Cultures | 0,00 | 297 | F.CFA | arachide |
| | | Travail du sol | 0,00 | 44 | F.CFA | |
| | | Arbres productifs (emprise 20m) | 0 | 0 | F.CFA | |
| | | Arbres forestiers utilitaires mâture (emprise 20m) | 1 | 20 000 | F.CFA | Cordyla Pinnata( 1) |
| | | Droit de passage et restrictions | 1 | 5 000 | F.CFA | |
| | | Indemnisation fixe par pylônes | 0 | 0 | F.CFA | |
| | | Nombre d'arbres forestiers | 1 | | | |
| | | | | | | |
| | | **Total PAP** | | **165 341** | **F.CFA** | |

| | | | | | | |
|---|---|---|---|---|---|---|
| **Kaf** | **SE_L1a_BirTam_Kaf_0172_0010** | Vulnérabilité de genre (femmes de 16 ans et plus) | 2 | 30 000 | F.CFA | |
| | Sexe: Féminin | Vulnérabilité économique | 1 | 25 000 | F.CFA | |
| | vulnérabilité éducationnelle | Vulnérabilité sociale | 1 | 25 000 | F.CFA | |
| | | Vulnérabilité physique | 0 | 0 | F.CFA | |
| | | *Nb d'épouse(s) exploitante(s) agricole(s)* | *1* | | | |
| | **SE_L1a_BirTam_Kaf_0133_172** | Cultures | 0,00 | 297 | F.CFA | arachide |
| | | Travail du sol | 0,00 | 44 | F.CFA | |
| | | Arbres productifs (emprise 20m) | 0 | 0 | F.CFA | |
| | | Arbres forestiers utilitaires mâture (emprise 20m) | 0 | 0 | F.CFA | |
| | | Droit de passage et restrictions | 1 | 5 000 | F.CFA | |
| | | Indemnisation fixe par pylônes | 0 | 0 | F.CFA | |
| | | Nombre d'arbres forestiers | 0 | | | |
| | | **Total PAP** | | **85 341** | **F.CFA** | |
| **Kaf** | **SE_L1a_BirTam_Kaf_0173_0001** | Vulnérabilité de genre (femmes de 16 ans et plus) | 2 | 30 000 | F.CFA | |
| | Sexe: Masculin | Vulnérabilité économique | 1 | 25 000 | F.CFA | |
| | vulnérabilité éducationnelle | Vulnérabilité sociale | 1 | 25 000 | F.CFA | |
| | | Vulnérabilité physique | 0 | 0 | F.CFA | |
| | | *Nb d'épouse(s) exploitante(s) agricole(s)* | *1* | | | |
| | **SE_L1a_BirTam_Kaf_0008_173** | Cultures | 0,68 | 162 755 | F.CFA | mil |
| | | Travail du sol | 0,68 | 27 126 | F.CFA | |
| | | Arbres productifs (emprise 20m) | 0 | 0 | F.CFA | |
| | | Arbres forestiers utilitaires mâture (emprise 20m) | 0 | 0 | F.CFA | |
| | | Droit de passage et restrictions | 1 | 5 000 | F.CFA | |
| | | Indemnisation fixe par pylônes | 64 | 20 000 | F.CFA | |
| | | Nombre d'arbres forestiers | 12 | | | |
| | | **Total PAP** | | **294 881** | **F.CFA** | |

| | | | | | | |
|---|---|---|---|---|---|---|
| **Kaf** | **SE_L1a_BirTam_Kaf_0173_0002**<br>Sexe: Féminin<br>vulnérabilité éducationnelle | | Vulnérabilité de genre (femmes de 16 ans et plus) | 2 | 30 000 | F.CFA |
| | | | Vulnérabilité économique | 1 | 25 000 | F.CFA |
| | | | Vulnérabilité sociale | 1 | 25 000 | F.CFA |
| | | | Vulnérabilité physique | 0 | 0 | F.CFA |
| | | | *Nb d'épouse(s) exploitante(s) agricole(s)* | *1* | | |
| | | **SE_L1a_BirTam_Kaf_0009_173** | Cultures | 0,38 | 101 395 | F.CFA |
| | | | Travail du sol | 0,38 | 15 022 | F.CFA |
| | | | Arbres productifs (emprise 20m) | 0 | 0 | F.CFA |
| | | | Arbres forestiers utilitaires mâture (emprise 20m) | 1 | 10 000 | F.CFA |
| | | | Droit de passage et restrictions | 1 | 5 000 | F.CFA |
| | | | Indemnisation fixe par pylônes | 0 | 0 | F.CFA |
| | | | Nombre d'arbres forestiers | 0 | | |
| | | | **Total PAP** | | **211 417** | **F.CFA** |
| **Kaf** | **SE_L1a_BirTam_Kaf_0173_0003**<br>Sexe: Masculin<br>vulnérabilité éducationnelle | | Vulnérabilité de genre (femmes de 16 ans et plus) | 2 | 30 000 | F.CFA |
| | | | Vulnérabilité économique | 1 | 25 000 | F.CFA |
| | | | Vulnérabilité sociale | 1 | 25 000 | F.CFA |
| | | | Vulnérabilité physique | 0 | 0 | F.CFA |
| | | | *Nb d'épouse(s) exploitante(s) agricole(s)* | *1* | | |
| | | **SE_L1a_BirTam_Kaf_0011_173** | Cultures | 0,31 | 82 895 | F.CFA |
| | | | Travail du sol | 0,31 | 12 281 | F.CFA |
| | | | Arbres productifs (emprise 20m) | 0 | 0 | F.CFA |
| | | | Arbres forestiers utilitaires mâture (emprise 20m) | 0 | 0 | F.CFA |
| | | | Droit de passage et restrictions | 1 | 5 000 | F.CFA |
| | | | Indemnisation fixe par pylônes | 0 | 0 | F.CFA |
| | | | Nombre d'arbres forestiers | 10 | | |

PAR LIGNES SENEGAL:

Budget détaillé d'indemnisation des biens des PAP

| | | | | | | |
|---|---|---|---|---|---|---|
| | | **Total PAP** | | **180 176** | **F.CFA** | |
| **Kaf** | **SE_L1a_BirTam_Kaf_0173_0004**<br>Sexe: Masculin<br>vulnérabilité éducationnelle | Vulnérabilité de genre (femmes de 16 ans et plus) | 3 | 45 000 | F.CFA | |
| | | Vulnérabilité économique | 1 | 25 000 | F.CFA | |
| | | Vulnérabilité sociale | 1 | 25 000 | F.CFA | |
| | | Vulnérabilité physique | 0 | 0 | F.CFA | |
| | | *Nb d'épouse(s) exploitante(s) agricole(s)* | *3* | | | |
| | **SE_L1a_BirTam_Kaf_0012_173** | Cultures | 0,23 | 61 916 | F.CFA | arachide |
| | | Travail du sol | 0,23 | 9 173 | F.CFA | |
| | | Arbres productifs (emprise 20m) | 0 | 0 | F.CFA | |
| | | Arbres forestiers utilitaires mâture (emprise 20m) | 0 | 0 | F.CFA | |
| | | Droit de passage et restrictions | 1 | 5 000 | F.CFA | |
| | | Indemnisation fixe par pylônes | 0 | 0 | F.CFA | |
| | | Nombre d'arbres forestiers | 0 | | | |
| | | **Total PAP** | | **171 089** | **F.CFA** | |
| **Kaf** | **SE_L1a_BirTam_Kaf_0173_0005**<br>Sexe: Masculin<br>vulnérabilité éducationnelle | Vulnérabilité de genre (femmes de 16 ans et plus) | 1 | 15 000 | F.CFA | |
| | | Vulnérabilité économique | 1 | 25 000 | F.CFA | |
| | | Vulnérabilité sociale | 1 | 25 000 | F.CFA | |
| | | Vulnérabilité physique | 0 | 0 | F.CFA | |
| | | *Nb d'épouse(s) exploitante(s) agricole(s)* | *1* | | | |
| | **SE_L1a_BirTam_Kaf_0013_173** | Cultures | 0,54 | 145 063 | F.CFA | arachide |
| | | Travail du sol | 0,54 | 21 491 | F.CFA | |
| | | Arbres productifs (emprise 20m) | 0 | 0 | F.CFA | |
| | | Arbres forestiers utilitaires mâture (emprise 20m) | 0 | 0 | F.CFA | |
| | | Droit de passage et restrictions | 1 | 5 000 | F.CFA | |
| | | Indemnisation fixe par pylônes | 0 | 0 | F.CFA | |
| | | Nombre d'arbres forestiers | 0 | | | |

PAR LIGNES SENEGAL:

Budget détaillé d'indemnisation des biens des PAP

| | | | | | | |
|---|---|---|---|---|---|---|
| | | **Total PAP** | | **236 554** | **F.CFA** | |
| **Kaf** | **SE_L1a_BirTam_Kaf_0173_0006** | Vulnérabilité de genre (femmes de 16 ans et plus) | 2 | 30 000 | F.CFA | |
| | Sexe: Masculin | Vulnérabilité économique | 1 | 25 000 | F.CFA | |
| | vulnérabilité éducationnelle | Vulnérabilité sociale | 1 | 25 000 | F.CFA | |
| | | Vulnérabilité physique | 0 | 0 | F.CFA | |
| | | *Nb d'épouse(s) exploitante(s) agricole(s)* | *1* | | | |
| | **SE_L1a_BirTam_Kaf_0014_173** | Cultures | 0,70 | 167 698 | F.CFA | mil |
| | | Travail du sol | 0,70 | 27 950 | F.CFA | |
| | | Arbres productifs (emprise 20m) | 0 | 0 | F.CFA | |
| | | Arbres forestiers utilitaires mâture (emprise 20m) | 0 | 0 | F.CFA | |
| | | Droit de passage et restrictions | 1 | 5 000 | F.CFA | |
| | | Indemnisation fixe par pylônes | 0 | 0 | F.CFA | |
| | | Nombre d'arbres forestiers | 8 | | | |
| | | **Total PAP** | | **280 648** | **F.CFA** | |
| **Kaf** | **SE_L1a_Kabir_Kaf_0140_0058** | Vulnérabilité de genre (femmes de 16 ans et plus) | 1 | 15 000 | F.CFA | |
| | Sexe: Masculin | Vulnérabilité économique | 1 | 25 000 | F.CFA | |
| | vulnérabilité éducationnelle | Vulnérabilité sociale | 1 | 25 000 | F.CFA | |
| | | Vulnérabilité physique | 0 | 0 | F.CFA | |
| | | *Nb d'épouse(s) exploitante(s) agricole(s)* | *0* | | | |
| | **SE_L1b_Kabir_Kaf_0068_140** | Cultures | 0,04 | 9 826 | F.CFA | mil |
| | | Travail du sol | 0,04 | 1 638 | F.CFA | |
| | | Arbres productifs (emprise 20m) | 0 | 0 | F.CFA | |
| | | Arbres forestiers utilitaires mâture (emprise 20m) | 0 | 0 | F.CFA | |
| | | Droit de passage et restrictions | 1 | 5 000 | F.CFA | |
| | | Indemnisation fixe par pylônes | 0 | 0 | F.CFA | |
| | | Nombre d'arbres forestiers | 0 | | | |

PAR LIGNES SENEGAL:

Budget détaillé d'indemnisation des biens des PAP

| | | | | | | |
|---|---|---|---|---|---|---|
| | | | **Total PAP** | | **81 464** | **F.CFA** |
| **Kaf** | **SE_L1b_BirTam_Kaf_0140_0057**<br>Sexe: Masculin<br>vulnérabilité éducationnelle | | Vulnérabilité de genre (femmes de 16 ans et plus) | 2 | 30 000 | F.CFA |
| | | | Vulnérabilité économique | 1 | 25 000 | F.CFA |
| | | | Vulnérabilité sociale | 1 | 25 000 | F.CFA |
| | | | Vulnérabilité physique | 0 | 0 | F.CFA |
| | | | *Nb d'épouse(s) exploitante(s) agricole(s)* | *1* | | |
| | | **SE_L1b_Kabir_Kaf_0067_140** | Cultures | 0,00 | 0 | F.CFA |
| | | | Travail du sol | 0,00 | 0 | F.CFA |
| | | | Arbres productifs (emprise 20m) | 0 | 0 | F.CFA |
| | | | Arbres forestiers utilitaires mâture (emprise 20m) | 0 | 0 | F.CFA |
| | | | Droit de passage et restrictions | 1 | 5 000 | F.CFA |
| | | | Indemnisation fixe par pylônes | 64 | 20 000 | F.CFA |
| | | | Nombre d'arbres forestiers | 101 | | |
| | | | **Total PAP** | | **105 000** | **F.CFA** |
| **Kaf** | **SE_L1b_Kabir_Kaf_0025_0040**<br>Sexe: Masculin<br>vulnérabilité éducationnelle | | Vulnérabilité de genre (femmes de 16 ans et plus) | 2 | 30 000 | F.CFA |
| | | | Vulnérabilité économique | 1 | 25 000 | F.CFA |
| | | | Vulnérabilité sociale | 1 | 25 000 | F.CFA |
| | | | Vulnérabilité physique | 0 | 0 | F.CFA |
| | | | *Nb d'épouse(s) exploitante(s) agricole(s)* | *2* | | |
| | | **SE_L1b_Kabir_Kaf_0047_25** | Cultures | 0,26 | 62 801 | F.CFA mil |
| | | | Travail du sol | 0,26 | 10 467 | F.CFA |
| | | | Arbres productifs (emprise 20m) | 0 | 0 | F.CFA |
| | | | Arbres forestiers utilitaires mâture (emprise 20m) | 0 | 0 | F.CFA |
| | | | Droit de passage et restrictions | 1 | 5 000 | F.CFA |
| | | | Indemnisation fixe par pylônes | 0 | 0 | F.CFA |
| | | | Nombre d'arbres forestiers | 0 | | |

| | | | | | | | |
|---|---|---|---|---|---|---|---|
| | | **SE_L1b_Kabir_Kaf_0048_25** | Cultures | 0,54 | 128 596 | F.CFA | mil |
| | | | Travail du sol | 0,54 | 21 433 | F.CFA | |
| | | | Arbres productifs (emprise 20m) | 0 | 0 | F.CFA | |
| | | | Arbres forestiers utilitaires mâture (emprise 20m) | 1 | 20 000 | F.CFA | Cordyla Pinnata( 1) |
| | | | Droit de passage et restrictions | 1 | 5 000 | F.CFA | |
| | | | Indemnisation fixe par pylônes | 0 | 0 | F.CFA | |
| | | | Nombre d'arbres forestiers | 0 | | | |
| | | | **Total PAP** | | **333 296** | **F.CFA** | |
| **Kaf** | **SE_L1b_Kabir_Kaf_0138_0003** | | Vulnérabilité de genre (femmes de 16 ans et plus) | 2 | 30 000 | F.CFA | |
| | Sexe: Masculin | | Vulnérabilité économique | 1 | 25 000 | F.CFA | |
| | vulnérabilité éducationnelle | | Vulnérabilité sociale | 1 | 25 000 | F.CFA | |
| | | | Vulnérabilité physique | 2 | 30 000 | F.CFA | |
| | | | *Nb d'épouse(s) exploitante(s) agricole(s)* | *2* | | | |
| | | **SE_L1b_Kabir_Kaf_0089_138** | Cultures | 1,03 | 246 463 | F.CFA | mil |
| | | | Travail du sol | 1,03 | 41 077 | F.CFA | |
| | | | Arbres productifs (emprise 20m) | 0 | 0 | F.CFA | |
| | | | Arbres forestiers utilitaires mâture (emprise 20m) | 0 | 0 | F.CFA | |
| | | | Droit de passage et restrictions | 1 | 5 000 | F.CFA | |
| | | | Indemnisation fixe par pylônes | 0 | 0 | F.CFA | |
| | | | Nombre d'arbres forestiers | 0 | | | |
| | | | **Total PAP** | | **402 540** | **F.CFA** | |
| **Kaf** | **SE_L1b_Kabir_Kaf_0138_0071** | | Vulnérabilité de genre (femmes de 16 ans et plus) | 7 | 105 000 | F.CFA | |
| | Sexe: Masculin | | Vulnérabilité économique | 1 | 25 000 | F.CFA | |
| | vulnérabilité éducationnelle | | Vulnérabilité sociale | 1 | 25 000 | F.CFA | |
| | | | Vulnérabilité physique | 0 | 0 | F.CFA | |

| | | | | | | |
|---|---|---|---|---|---|---|
| | | *Nb d'épouse(s) exploitante(s) agricole(s)* | *2* | | | |
| | | | | | | |
| | **SE_L1b_Kabir_Kaf_0080_138** | Cultures | 0,00 | 0 | F.CFA | |
| | | Travail du sol | 0,00 | 0 | F.CFA | |
| | | Arbres productifs (emprise 20m) | 0 | 0 | F.CFA | |
| | | Arbres forestiers utilitaires mâture (emprise 20m) | 0 | 0 | F.CFA | |
| | | Droit de passage et restrictions | 1 | 5 000 | F.CFA | |
| | | Indemnisation fixe par pylônes | 64 | 20 000 | F.CFA | |
| | | Nombre d'arbres forestiers | 27 | | | |
| | | | | | | |
| | | **Total PAP** | | **180 000** | **F.CFA** | |
| | | | | | | |
| **Kaf** | **SE_L1b_Kabir_Kaf_0138_0072** | Vulnérabilité de genre (femmes de 16 ans et plus) | 2 | 30 000 | F.CFA | |
| | Sexe: Masculin | Vulnérabilité économique | 1 | 25 000 | F.CFA | |
| | vulnérabilité éducationnelle | Vulnérabilité sociale | 1 | 25 000 | F.CFA | |
| | | Vulnérabilité physique | 0 | 0 | F.CFA | |
| | | *Nb d'épouse(s) exploitante(s) agricole(s)* | *1* | | | |
| | | | | | | |
| | **SE_L1b_Kabir_Kaf_0081_138** | Cultures | 0,33 | 78 919 | F.CFA | mil |
| | | Travail du sol | 0,33 | 13 153 | F.CFA | |
| | | Arbres productifs (emprise 20m) | 0 | 0 | F.CFA | |
| | | Arbres forestiers utilitaires mâture (emprise 20m) | 0 | 0 | F.CFA | |
| | | Droit de passage et restrictions | 1 | 5 000 | F.CFA | |
| | | Indemnisation fixe par pylônes | 0 | 0 | F.CFA | |
| | | Nombre d'arbres forestiers | 27 | | | |
| | | | | | | |
| | | **Total PAP** | | **177 072** | **F.CFA** | |
| | | | | | | |
| **Kaf** | **SE_L1b_Kabir_Kaf_0138_0073** | Vulnérabilité de genre (femmes de 16 ans et plus) | 1 | 15 000 | F.CFA | |
| | Sexe: Masculin | Vulnérabilité économique | 1 | 25 000 | F.CFA | |
| | | Vulnérabilité sociale | 1 | 25 000 | F.CFA | |
| | | Vulnérabilité physique | 0 | 0 | F.CFA | |

| | | | | | | |
|---|---|---|---|---|---|---|
| | | *Nb d'épouse(s) exploitante(s) agricole(s)* | *0* | | | |
| | | | | | | |
| | **SE_L1b_Kabir_Kaf_0082_138** | Cultures | 0,50 | 135 000 | F.CFA | oseille, jachere |
| | | Travail du sol | 0,50 | 19 985 | F.CFA | |
| | | Arbres productifs (emprise 20m) | 0 | 0 | F.CFA | |
| | | Arbres forestiers utilitaires mâture (emprise 20m) | 0 | 0 | F.CFA | |
| | | Droit de passage et restrictions | 1 | 5 000 | F.CFA | |
| | | Indemnisation fixe par pylônes | 0 | 0 | F.CFA | |
| | | Nombre d'arbres forestiers | 37 | | | |
| | | | | | | |
| | | **Total PAP** | | **224 985** | **F.CFA** | |
| | | | | | | |
| **Kaf** | **SE_L1b_Kabir_Kaf_0138_0074** | Vulnérabilité de genre (femmes de 16 ans et plus) | 2 | 30 000 | F.CFA | |
| | Sexe: Masculin | Vulnérabilité économique | 1 | 25 000 | F.CFA | |
| | vulnérabilité éducationnelle | Vulnérabilité sociale | 1 | 25 000 | F.CFA | |
| | | Vulnérabilité physique | 0 | 0 | F.CFA | |
| | | *Nb d'épouse(s) exploitante(s) agricole(s)* | *1* | | | |
| | | | | | | |
| | **SE_L1b_Kabir_Kaf_0083_138** | Cultures | 0,30 | 72 839 | F.CFA | mil |
| | | Travail du sol | 0,30 | 12 140 | F.CFA | |
| | | Arbres productifs (emprise 20m) | 0 | 0 | F.CFA | |
| | | Arbres forestiers utilitaires mâture (emprise 20m) | 0 | 0 | F.CFA | |
| | | Droit de passage et restrictions | 1 | 5 000 | F.CFA | |
| | | Indemnisation fixe par pylônes | 0 | 0 | F.CFA | |
| | | Nombre d'arbres forestiers | 5 | | | |
| | | | | | | |
| | | **Total PAP** | | **169 978** | **F.CFA** | |
| | | | | | | |
| **Kaf** | **SE_L1b_Kabir_Kaf_0138_0075** | Vulnérabilité de genre (femmes de 16 ans et plus) | 2 | 30 000 | F.CFA | |
| | Sexe: Masculin | Vulnérabilité économique | 1 | 25 000 | F.CFA | |
| | | Vulnérabilité sociale | 1 | 25 000 | F.CFA | |
| | | Vulnérabilité physique | 0 | 0 | F.CFA | |

| | | | | | | |
|---|---|---|---|---|---|---|
| | | *Nb d'épouse(s) exploitante(s) agricole(s)* | *1* | | | |
| | | **SE_L1b_Kabir_Kaf_0084_138** | Cultures | 0,31 | 84 557 | F.CFA | arachide |
| | | | Travail du sol | 0,31 | 12 527 | F.CFA | |
| | | | Arbres productifs (emprise 20m) | 0 | 0 | F.CFA | |
| | | | Arbres forestiers utilitaires mâture (emprise 20m) | 0 | 0 | F.CFA | |
| | | | Droit de passage et restrictions | 1 | 5 000 | F.CFA | |
| | | | Indemnisation fixe par pylônes | 0 | 0 | F.CFA | |
| | | | Nombre d'arbres forestiers | 1 | | | |
| | | | **Total PAP** | | **182 084** | **F.CFA** | |
| **Kaf** | **SE_L1b_Kabir_Kaf_0138_0076** | | Vulnérabilité de genre (femmes de 16 ans et plus) | 2 | 30 000 | F.CFA | |
| | Sexe: Masculin vulnérabilité éducationnelle | | Vulnérabilité économique | 1 | 25 000 | F.CFA | |
| | | | Vulnérabilité sociale | 1 | 25 000 | F.CFA | |
| | | | Vulnérabilité physique | 0 | 0 | F.CFA | |
| | | | *Nb d'épouse(s) exploitante(s) agricole(s)* | *1* | | | |
| | | **SE_L1b_Kabir_Kaf_0085_138** | Cultures | 1,12 | 499 520 | F.CFA | mil, riz |
| | | | Travail du sol | 1,12 | 44 920 | F.CFA | |
| | | | Arbres productifs (emprise 20m) | 0 | 0 | F.CFA | |
| | | | Arbres forestiers utilitaires mâture (emprise 20m) | 1 | 8 000 | F.CFA | Balanites Aegyptiaca( 1) |
| | | | Droit de passage et restrictions | 1 | 5 000 | F.CFA | |
| | | | Indemnisation fixe par pylônes | 64 | 20 000 | F.CFA | |
| | | | Nombre d'arbres forestiers | 2 | | | |
| | | | **Total PAP** | | **657 440** | **F.CFA** | |
| **Kaf** | **SE_L1b_Kabir_Kaf_0138_0078** | | Vulnérabilité de genre (femmes de 16 ans et plus) | 1 | 15 000 | F.CFA | |
| | Sexe: Masculin vulnérabilité éducationnelle | | Vulnérabilité économique | 1 | 25 000 | F.CFA | |
| | | | Vulnérabilité sociale | 1 | 25 000 | F.CFA | |

| | | | | | | |
|---|---|---|---|---|---|---|
| | | Vulnérabilité physique | 0 | 0 | F.CFA | |
| | | *Nb d'épouse(s) exploitante(s) agricole(s)* | *0* | | | |
| | | | | | | |
| | **SE_L1b_Kabir_Kaf_0086_138** | Cultures | 1,16 | 298 632 | F.CFA | arachide, mil |
| | | Travail du sol | 1,16 | 46 464 | F.CFA | |
| | | Arbres productifs (emprise 20m) | 0 | 0 | F.CFA | |
| | | Arbres forestiers utilitaires mâture (emprise 20m) | 0 | 0 | F.CFA | |
| | | Droit de passage et restrictions | 1 | 5 000 | F.CFA | |
| | | Indemnisation fixe par pylônes | 0 | 0 | F.CFA | |
| | | Nombre d'arbres forestiers | 15 | | | |
| | | | | | | |
| | | **Total PAP** | | **415 096** | **F.CFA** | |
| | | | | | | |
| **Kaf** | **SE_L1b_Kabir_Kaf_0139_0069** | Vulnérabilité de genre (femmes de 16 ans et plus) | 6 | 90 000 | F.CFA | |
| | Sexe: Masculin | Vulnérabilité économique | 1 | 25 000 | F.CFA | |
| | vulnérabilité éducationnelle | Vulnérabilité sociale | 1 | 25 000 | F.CFA | |
| | | Vulnérabilité physique | 1 | 15 000 | F.CFA | |
| | | *Nb d'épouse(s) exploitante(s) agricole(s)* | *2* | | | |
| | | | | | | |
| | **SE_L1b_Kabir_Kaf_0073_139** | Cultures | 0,32 | 77 898 | F.CFA | mil |
| | | Travail du sol | 0,32 | 12 983 | F.CFA | |
| | | Arbres productifs (emprise 20m) | 0 | 0 | F.CFA | |
| | | Arbres forestiers utilitaires mâture (emprise 20m) | 0 | 0 | F.CFA | |
| | | Droit de passage et restrictions | 1 | 5 000 | F.CFA | |
| | | Indemnisation fixe par pylônes | 0 | 0 | F.CFA | |
| | | Nombre d'arbres forestiers | 0 | | | |
| | | | | | | |
| | | **Total PAP** | | **250 881** | **F.CFA** | |
| | | | | | | |
| **Kaf** | **SE_L1b_Kabir_Kaf_0139_0070** | Vulnérabilité de genre (femmes de 16 ans et plus) | 3 | 45 000 | F.CFA | |
| | Sexe: Masculin | Vulnérabilité économique | 1 | 25 000 | F.CFA | |
| | vulnérabilité éducationnelle | Vulnérabilité sociale | 1 | 25 000 | F.CFA | |

| | | | | | | |
|---|---|---|---|---|---|---|
| | | Vulnérabilité physique | 0 | 0 | F.CFA | |
| | | *Nb d'épouse(s) exploitante(s) agricole(s)* | *2* | | | |
| | | | | | | |
| | **SE_L1b_Kabir_Kaf_0074_139** | Cultures | 1,23 | 331 017 | F.CFA | arachide |
| | | Travail du sol | 1,23 | 49 040 | F.CFA | |
| | | Arbres productifs (emprise 20m) | 0 | 0 | F.CFA | |
| | | Arbres forestiers utilitaires mâture (emprise 20m) | 0 | 0 | F.CFA | |
| | | Droit de passage et restrictions | 1 | 5 000 | F.CFA | |
| | | Indemnisation fixe par pylônes | 64 | 20 000 | F.CFA | |
| | | Nombre d'arbres forestiers | 4 | | | |
| | | | | | | |
| | | **Total PAP** | | **500 056** | **F.CFA** | |
| | | | | | | |
| **Kaf** | **SE_L1b_Kabir_Kaf_0139_0075** | Vulnérabilité de genre (femmes de 16 ans et plus) | 6 | 90 000 | F.CFA | |
| | Sexe: Masculin | Vulnérabilité économique | 1 | 25 000 | F.CFA | |
| | vulnérabilité éducationnelle | Vulnérabilité sociale | 1 | 25 000 | F.CFA | |
| | | Vulnérabilité physique | 0 | 0 | F.CFA | |
| | | *Nb d'épouse(s) exploitante(s) agricole(s)* | *3* | | | |
| | | | | | | |
| | **SE_L1b_Kabir_Kaf_0080_139** | Cultures | 0,71 | 349 045 | F.CFA | mais |
| | | Travail du sol | 0,71 | 28 494 | F.CFA | |
| | | Arbres productifs (emprise 20m) | 0 | 0 | F.CFA | |
| | | Arbres forestiers utilitaires mâture (emprise 20m) | 0 | 0 | F.CFA | |
| | | Droit de passage et restrictions | 1 | 5 000 | F.CFA | |
| | | Indemnisation fixe par pylônes | 0 | 0 | F.CFA | |
| | | Nombre d'arbres forestiers | 0 | | | |
| | | | | | | |
| | | **Total PAP** | | **522 539** | **F.CFA** | |
| | | | | | | |
| **Kaf** | **SE_L1b_Kabir_Kaf_0139_0079** | Vulnérabilité de genre (femmes de 16 ans et plus) | 5 | 75 000 | F.CFA | |
| | Sexe: Masculin | Vulnérabilité économique | 1 | 25 000 | F.CFA | |
| | vulnérabilité éducationnelle | Vulnérabilité sociale | 1 | 25 000 | F.CFA | |

| | | | | | | |
|---|---|---|---|---|---|---|
| | | Vulnérabilité physique | 0 | 0 | F.CFA | |
| | | *Nb d'épouse(s) exploitante(s) agricole(s)* | *1* | | | |
| | | | | | | |
| | **SE_L1b_Kabir_Kaf_0084_139** | Cultures | 0,49 | 124 326 | F.CFA | arachide, mil |
| | | Travail du sol | 0,49 | 19 502 | F.CFA | |
| | | Arbres productifs (emprise 20m) | 0 | 0 | F.CFA | |
| | | Arbres forestiers utilitaires mâture (emprise 20m) | 0 | 0 | F.CFA | |
| | | Droit de passage et restrictions | 1 | 5 000 | F.CFA | |
| | | Indemnisation fixe par pylônes | 64 | 20 000 | F.CFA | |
| | | Nombre d'arbres forestiers | 0 | | | |
| | | | | | | |
| | | **Total PAP** | | **293 828** | **F.CFA** | |
| | | | | | | |
| **Kaf** | **SE_L1b_Kabir_Kaf_0139_0080** | Vulnérabilité de genre (femmes de 16 ans et plus) | 11 | 165 000 | F.CFA | |
| | Sexe: Masculin | Vulnérabilité économique | 1 | 25 000 | F.CFA | |
| | vulnérabilité éducationnelle | Vulnérabilité sociale | 1 | 25 000 | F.CFA | |
| | | Vulnérabilité physique | 0 | 0 | F.CFA | |
| | | *Nb d'épouse(s) exploitante(s) agricole(s)* | *5* | | | |
| | | | | | | |
| | **SE_L1b_Kabir_Kaf_0087_139** | Cultures | 0,33 | 194 523 | F.CFA | mais, riz |
| | | Travail du sol | 0,33 | 13 077 | F.CFA | |
| | | Arbres productifs (emprise 20m) | 0 | 0 | F.CFA | |
| | | Arbres forestiers utilitaires mâture (emprise 20m) | 0 | 0 | F.CFA | |
| | | Droit de passage et restrictions | 1 | 5 000 | F.CFA | |
| | | Indemnisation fixe par pylônes | 64 | 20 000 | F.CFA | |
| | | Nombre d'arbres forestiers | 3 | | | |
| | | | | | | |
| | | **Total PAP** | | **447 601** | **F.CFA** | |
| | | | | | | |
| **Kaf** | **SE_L1b_Kabir_Kaf_0140_0055** | Vulnérabilité de genre (femmes de 16 ans et plus) | 7 | 105 000 | F.CFA | |
| | Sexe: Masculin | Vulnérabilité économique | 1 | 25 000 | F.CFA | |
| | vulnérabilité éducationnelle | Vulnérabilité sociale | 1 | 25 000 | F.CFA | |

| | | | | | | | |
|---|---|---|---|---|---|---|---|
| | | | Vulnérabilité physique | 0 | 0 | F.CFA | |
| | | | *Nb d'épouse(s) exploitante(s) agricole(s)* | *2* | | | |
| | | | | | | | |
| | | **SE_L1b_Kabir_Kaf_0063_140** | Cultures | 0,61 | 146 046 | F.CFA | mil |
| | | | Travail du sol | 0,61 | 24 341 | F.CFA | |
| | | | Arbres productifs (emprise 20m) | 0 | 0 | F.CFA | |
| | | | Arbres forestiers utilitaires mâture (emprise 20m) | 0 | 0 | F.CFA | |
| | | | Droit de passage et restrictions | 1 | 5 000 | F.CFA | |
| | | | Indemnisation fixe par pylônes | 0 | 0 | F.CFA | |
| | | | Nombre d'arbres forestiers | 0 | | | |
| | | | | | | | |
| | | **SE_L1b_Kabir_Kaf_0065_140** | Cultures | 0,33 | 89 598 | F.CFA | arachide |
| | | | Travail du sol | 0,33 | 13 274 | F.CFA | |
| | | | Arbres productifs (emprise 20m) | 0 | 0 | F.CFA | |
| | | | Arbres forestiers utilitaires mâture (emprise 20m) | 1 | 20 000 | F.CFA | Cordyla Pinnata( 1) |
| | | | Droit de passage et restrictions | 1 | 5 000 | F.CFA | |
| | | | Indemnisation fixe par pylônes | 0 | 0 | F.CFA | |
| | | | Nombre d'arbres forestiers | 4 | | | |
| | | | | | | | |
| | | | **Total PAP** | | **458 259** | **F.CFA** | |
| | | | | | | | |
| **Kaf** | **SE_L1b_Kabir_Kaf_0140_0056_R1**<br>Sexe: Masculin | | Vulnérabilité de genre (femmes de 16 ans et plus) | 1 | 15 000 | F.CFA | |
| | | | Vulnérabilité économique | 1 | 25 000 | F.CFA | |
| | | | Vulnérabilité sociale | 1 | 25 000 | F.CFA | |
| | | | Vulnérabilité physique | 0 | 0 | F.CFA | |
| | | | *Nb d'épouse(s) exploitante(s) agricole(s)* | *0* | | | |
| | | | | | | | |
| | | **SE_L1b_Kabir_Kaf_0066_140** | Cultures | 0,62 | 0 | F.CFA | pasteque |
| | | | Travail du sol | 0,62 | 24 791 | F.CFA | |
| | | | Arbres productifs (emprise 20m) | 0 | 0 | F.CFA | |

| | | | | | | |
|---|---|---|---|---|---|---|
| | | | Arbres forestiers utilitaires mâture (emprise 20m) | 1 | 20 000 | F.CFA | Cordyla Pinnata( 1) |
| | | | Droit de passage et restrictions | 1 | 5 000 | F.CFA | |
| | | | Indemnisation fixe par pylônes | 64 | 20 000 | F.CFA | |
| | | | Nombre d'arbres forestiers | 2 | | | |
| | | | **Total PAP** | | **134 791** | **F.CFA** | |
| **Kaf** | **SE_L1b_Kabir_Kaf_0140_0059_L1**<br>Sexe: Masculin<br>vulnérabilité éducationnelle | | Vulnérabilité de genre (femmes de 16 ans et plus) | 3 | 45 000 | F.CFA | |
| | | | Vulnérabilité économique | 1 | 25 000 | F.CFA | |
| | | | Vulnérabilité sociale | 1 | 25 000 | F.CFA | |
| | | | Vulnérabilité physique | 0 | 0 | F.CFA | |
| | | | *Nb d'épouse(s) exploitante(s) agricole(s)* | *0* | | | |
| | | **SE_L1b_Kabir_Kaf_0069_140_L1** | Cultures | 0,43 | 102 374 | F.CFA | mil |
| | | | Travail du sol | 0,43 | 17 062 | F.CFA | |
| | | | Arbres productifs (emprise 20m) | 0 | 0 | F.CFA | |
| | | | Arbres forestiers utilitaires mâture (emprise 20m) | 1 | 20 000 | F.CFA | Cordyla Pinnata( 1) |
| | | | Droit de passage et restrictions | 1 | 5 000 | F.CFA | |
| | | | Indemnisation fixe par pylônes | 0 | 0 | F.CFA | |
| | | | Nombre d'arbres forestiers | 0 | | | |
| | | | **Total PAP** | | **239 436** | **F.CFA** | |
| **Kaf** | **SE_L1b_Kabir_Kaf_0141_0053**<br>Sexe: Masculin | | Vulnérabilité de genre (femmes de 16 ans et plus) | 2 | 30 000 | F.CFA | |
| | | | Vulnérabilité économique | 1 | 25 000 | F.CFA | |
| | | | Vulnérabilité sociale | 1 | 25 000 | F.CFA | |
| | | | Vulnérabilité physique | 0 | 0 | F.CFA | |
| | | | *Nb d'épouse(s) exploitante(s) agricole(s)* | *2* | | | |
| | | **SE_L1b_Kabir_Kaf_0045_141** | Cultures | 1,81 | 462 570 | F.CFA | arachide, mil |

| | | | | | | |
|---|---|---|---|---|---|---|
| | | | Travail du sol | 1,81 | 72 560 | F.CFA | |
| | | | Arbres productifs (emprise 20m) | 0 | 0 | F.CFA | |
| | | | Arbres forestiers utilitaires mâture (emprise 20m) | 1 | 12 000 | F.CFA | Acacia Albida( 1) |
| | | | Droit de passage et restrictions | 1 | 5 000 | F.CFA | |
| | | | Indemnisation fixe par pylônes | 64 | 20 000 | F.CFA | |
| | | | Nombre d'arbres forestiers | 5 | | | |
| | | | **Total PAP** | | **652 130** | **F.CFA** | |
| **Kaf** | **SE_L1b_Kabir_Kaf_0141_0054** | | Vulnérabilité de genre (femmes de 16 ans et plus) | 2 | 30 000 | F.CFA | |
| | Sexe: Masculin<br>vulnérabilité éducationnelle | | Vulnérabilité économique | 1 | 25 000 | F.CFA | |
| | | | Vulnérabilité sociale | 1 | 25 000 | F.CFA | |
| | | | Vulnérabilité physique | 0 | 0 | F.CFA | |
| | | | *Nb d'épouse(s) exploitante(s) agricole(s)* | *1* | | | |
| | | **SE_L1b_Kabir_Kaf_0046_141** | Cultures | 0,20 | 53 580 | F.CFA | arachide |
| | | | Travail du sol | 0,20 | 7 938 | F.CFA | |
| | | | Arbres productifs (emprise 20m) | 0 | 0 | F.CFA | |
| | | | Arbres forestiers utilitaires mâture (emprise 20m) | 0 | 0 | F.CFA | |
| | | | Droit de passage et restrictions | 1 | 5 000 | F.CFA | |
| | | | Indemnisation fixe par pylônes | 0 | 0 | F.CFA | |
| | | | Nombre d'arbres forestiers | 0 | | | |
| | | **SE_L1b_Kabir_Kaf_0047_141** | Cultures | 0,00 | 0 | F.CFA | |
| | | | Travail du sol | 0,00 | 0 | F.CFA | |
| | | | Arbres productifs (emprise 20m) | 0 | 0 | F.CFA | |
| | | | Arbres forestiers utilitaires mâture (emprise 20m) | 2 | 40 000 | F.CFA | Cordyla Pinnata( 2) |
| | | | Droit de passage et restrictions | 1 | 5 000 | F.CFA | |
| | | | Indemnisation fixe par pylônes | 0 | 0 | F.CFA | |
| | | | Nombre d'arbres forestiers | 8 | | | |

| | | | | | | |
|---|---|---|---|---|---|---|
| | | **SE_L1b_Kabir_Kaf_0051_141** | Cultures | 0,90 | 230 394 | F.CFA | arachide, mil |
| | | | Travail du sol | 0,90 | 36 140 | F.CFA | |
| | | | Arbres productifs (emprise 20m) | 0 | 0 | F.CFA | |
| | | | Arbres forestiers utilitaires mâture (emprise 20m) | 1 | 10 000 | F.CFA | Zizyphus Mauritiana( 1) |
| | | | Droit de passage et restrictions | 1 | 5 000 | F.CFA | |
| | | | Indemnisation fixe par pylônes | 64 | 20 000 | F.CFA | |
| | | | Nombre d'arbres forestiers | 2 | | | |
| | | | **Total PAP** | | **493 052** | **F.CFA** | |
| **Kaf** | **SE_L1b_Kabir_Kaf_0141_0055** | | Vulnérabilité de genre (femmes de 16 ans et plus) | 3 | 45 000 | F.CFA | |
| | Sexe: Masculin | | Vulnérabilité économique | 1 | 25 000 | F.CFA | |
| | vulnérabilité éducationnelle | | Vulnérabilité sociale | 1 | 25 000 | F.CFA | |
| | | | Vulnérabilité physique | 0 | 0 | F.CFA | |
| | | | *Nb d'épouse(s) exploitante(s) agricole(s)* | *1* | | | |
| | | **SE_L1b_Kabir_Kaf_0048_141** | Cultures | 0,28 | 72 270 | F.CFA | mil, arachide |
| | | | Travail du sol | 0,28 | 11 336 | F.CFA | |
| | | | Arbres productifs (emprise 20m) | 0 | 0 | F.CFA | |
| | | | Arbres forestiers utilitaires mâture (emprise 20m) | 1 | 8 000 | F.CFA | Balanites Aegyptiaca( 1) |
| | | | Droit de passage et restrictions | 1 | 5 000 | F.CFA | |
| | | | Indemnisation fixe par pylônes | 0 | 0 | F.CFA | |
| | | | Nombre d'arbres forestiers | 4 | | | |
| | | | **Total PAP** | | **191 607** | **F.CFA** | |
| **Kaf** | **SE_L1b_Kabir_Kaf_0141_0056** | | Vulnérabilité de genre (femmes de 16 ans et plus) | 3 | 45 000 | F.CFA | |
| | Sexe: Masculin | | Vulnérabilité économique | 1 | 25 000 | F.CFA | |
| | vulnérabilité éducationnelle | | Vulnérabilité sociale | 1 | 25 000 | F.CFA | |
| | | | Vulnérabilité physique | 0 | 0 | F.CFA | |

| | | | | | | |
|---|---|---|---|---|---|---|
| | | *Nb d'épouse(s) exploitante(s) agricole(s)* | *1* | | | |
| | | **SE_L1b_Kabir_Kaf_0054_141** | Cultures | 0,47 | 230 211 | F.CFA | mais |
| | | | Travail du sol | 0,47 | 18 793 | F.CFA | |
| | | | Arbres productifs (emprise 20m) | 0 | 0 | F.CFA | |
| | | | Arbres forestiers utilitaires mâture (emprise 20m) | 0 | 0 | F.CFA | |
| | | | Droit de passage et restrictions | 1 | 5 000 | F.CFA | |
| | | | Indemnisation fixe par pylônes | 0 | 0 | F.CFA | |
| | | | Nombre d'arbres forestiers | 0 | | | |
| | | | **Total PAP** | | **349 004** | **F.CFA** | |
| **Kaf** | **SE_L1b_Kabir_Kaf_0141_0057** | | Vulnérabilité de genre (femmes de 16 ans et plus) | 4 | 60 000 | F.CFA | |
| | Sexe: Masculin<br>vulnérabilité éducationnelle | | Vulnérabilité économique | 1 | 25 000 | F.CFA | |
| | | | Vulnérabilité sociale | 1 | 25 000 | F.CFA | |
| | | | Vulnérabilité physique | 0 | 0 | F.CFA | |
| | | | *Nb d'épouse(s) exploitante(s) agricole(s)* | *0* | | | |
| | | **SE_L1b_Kabir_Kaf_0055_141** | Cultures | 0,41 | 109 698 | F.CFA | arachide |
| | | | Travail du sol | 0,41 | 16 252 | F.CFA | |
| | | | Arbres productifs (emprise 20m) | 0 | 0 | F.CFA | |
| | | | Arbres forestiers utilitaires mâture (emprise 20m) | 0 | 0 | F.CFA | |
| | | | Droit de passage et restrictions | 1 | 5 000 | F.CFA | |
| | | | Indemnisation fixe par pylônes | 0 | 0 | F.CFA | |
| | | | Nombre d'arbres forestiers | 0 | | | |
| | | | **Total PAP** | | **240 950** | **F.CFA** | |
| **Kaf** | **SE_L1b_Kabir_Kaf_0143_0061** | | Vulnérabilité de genre (femmes de 16 ans et plus) | 1 | 15 000 | F.CFA | |
| | Sexe: Masculin<br>vulnérabilité éducationnelle | | Vulnérabilité économique | 1 | 25 000 | F.CFA | |
| | | | Vulnérabilité sociale | 1 | 25 000 | F.CFA | |
| | | | Vulnérabilité physique | 0 | 0 | F.CFA | |

| | | | | | | |
|---|---|---|---|---|---|---|
| | | *Nb d'épouse(s) exploitante(s) agricole(s)* | *1* | | | |
| | | **SE_L1b_Kabir_Kaf_0076_143** | Cultures | 0,43 | 102 273 | F.CFA | mil |
| | | | Travail du sol | 0,43 | 17 045 | F.CFA | |
| | | | Arbres productifs (emprise 20m) | 0 | 0 | F.CFA | |
| | | | Arbres forestiers utilitaires mâture (emprise 20m) | 0 | 0 | F.CFA | |
| | | | Droit de passage et restrictions | 1 | 5 000 | F.CFA | |
| | | | Indemnisation fixe par pylônes | 64 | 20 000 | F.CFA | |
| | | | Nombre d'arbres forestiers | 5 | | | |
| | | | **Total PAP** | | **209 318** | **F.CFA** | |
| **Kaf** | **SE_L1b_Kabir_Kaf_0143_0062** | | Vulnérabilité de genre (femmes de 16 ans et plus) | 0 | 0 | F.CFA | |
| | Sexe: Masculin vulnérabilité éducationnelle | | Vulnérabilité économique | 1 | 25 000 | F.CFA | |
| | | | Vulnérabilité sociale | 1 | 25 000 | F.CFA | |
| | | | Vulnérabilité physique | 0 | 0 | F.CFA | |
| | | | *Nb d'épouse(s) exploitante(s) agricole(s)* | *0* | | | |
| | | **SE_L1b_Kabir_Kaf_0077_143** | Cultures | 0,67 | 161 096 | F.CFA | mil |
| | | | Travail du sol | 0,67 | 26 849 | F.CFA | |
| | | | Arbres productifs (emprise 20m) | 0 | 0 | F.CFA | |
| | | | Arbres forestiers utilitaires mâture (emprise 20m) | 0 | 0 | F.CFA | |
| | | | Droit de passage et restrictions | 1 | 5 000 | F.CFA | |
| | | | Indemnisation fixe par pylônes | 64 | 20 000 | F.CFA | |
| | | | Nombre d'arbres forestiers | 3 | | | |
| | | | **Total PAP** | | **262 946** | **F.CFA** | |
| **Kaf** | **SE_L1b_Kabir_Kaf_0143_0063** | | Vulnérabilité de genre (femmes de 16 ans et plus) | 4 | 60 000 | F.CFA | |
| | Sexe: Féminin vulnérabilité éducationnelle | | Vulnérabilité économique | 1 | 25 000 | F.CFA | |
| | | | Vulnérabilité sociale | 1 | 25 000 | F.CFA | |
| | | | Vulnérabilité physique | 0 | 0 | F.CFA | |

| | | | | | | |
|---|---|---|---|---|---|---|
| | | *Nb d'épouse(s) exploitante(s) agricole(s)* | *3* | | | |
| | | **SE_L1b_Kabir_Kaf_0078_143** | Cultures | 0,38 | 91 196 | F.CFA | mil |
| | | | Travail du sol | 0,38 | 15 199 | F.CFA | |
| | | | Arbres productifs (emprise 20m) | 0 | 0 | F.CFA | |
| | | | Arbres forestiers utilitaires mâture (emprise 20m) | 0 | 0 | F.CFA | |
| | | | Droit de passage et restrictions | 1 | 5 000 | F.CFA | |
| | | | Indemnisation fixe par pylônes | 0 | 0 | F.CFA | |
| | | | Nombre d'arbres forestiers | 3 | | | |
| | | | **Total PAP** | | **221 395** | **F.CFA** | |
| **Kaf** | **SE_L1b_Kabir_Kaf_0143_0064** | | Vulnérabilité de genre (femmes de 16 ans et plus) | 1 | 15 000 | F.CFA | |
| | Sexe: Masculin | | Vulnérabilité économique | 1 | 25 000 | F.CFA | |
| | vulnérabilité éducationnelle | | Vulnérabilité sociale | 1 | 25 000 | F.CFA | |
| | | | Vulnérabilité physique | 0 | 0 | F.CFA | |
| | | | *Nb d'épouse(s) exploitante(s) agricole(s)* | *1* | | | |
| | | **SE_L1b_Kabir_Kaf_0079_143** | Cultures | 1,05 | 252 000 | F.CFA | mil |
| | | | Travail du sol | 1,05 | 42 000 | F.CFA | |
| | | | Arbres productifs (emprise 20m) | 0 | 0 | F.CFA | |
| | | | Arbres forestiers utilitaires mâture (emprise 20m) | 2 | 40 000 | F.CFA | Cordyla Pinnata( 2) |
| | | | Droit de passage et restrictions | 1 | 5 000 | F.CFA | |
| | | | Indemnisation fixe par pylônes | 64 | 20 000 | F.CFA | |
| | | | Nombre d'arbres forestiers | 0 | | | |
| | | | **Total PAP** | | **424 000** | **F.CFA** | |
| **Kaf** | **SE_L1b_Kabir_Kaf_0143_0065** | | Vulnérabilité de genre (femmes de 16 ans et plus) | 2 | 30 000 | F.CFA | |
| | Sexe: Masculin | | Vulnérabilité économique | 1 | 25 000 | F.CFA | |
| | vulnérabilité éducationnelle | | Vulnérabilité sociale | 1 | 25 000 | F.CFA | |

| | | | | | | |
|---|---|---|---|---|---|---|
| | | Vulnérabilité physique | 0 | 0 | F.CFA | |
| | | *Nb d'épouse(s) exploitante(s) agricole(s)* | *2* | | | |
| | **SE_L1b_Kabir_Kaf_0080_143** | Cultures | 0,29 | 79 016 | F.CFA | arachide |
| | | Travail du sol | 0,29 | 11 706 | F.CFA | |
| | | Arbres productifs (emprise 20m) | 0 | 0 | F.CFA | |
| | | Arbres forestiers utilitaires mâture (emprise 20m) | 2 | 40 000 | F.CFA | Cordyla Pinnata( 2) |
| | | Droit de passage et restrictions | 1 | 5 000 | F.CFA | |
| | | Indemnisation fixe par pylônes | 64 | 20 000 | F.CFA | |
| | | Nombre d'arbres forestiers | 0 | | | |
| | **SE_L1b_Kabir_Kaf_0090_146** | Cultures | 0,42 | 99 600 | F.CFA | mil |
| | | Travail du sol | 0,42 | 16 600 | F.CFA | |
| | | Arbres productifs (emprise 20m) | 0 | 0 | F.CFA | |
| | | Arbres forestiers utilitaires mâture (emprise 20m) | 1 | 20 000 | F.CFA | Cordyla Pinnata( 1) |
| | | Droit de passage et restrictions | 1 | 5 000 | F.CFA | |
| | | Indemnisation fixe par pylônes | 0 | 0 | F.CFA | |
| | | Nombre d'arbres forestiers | 0 | | | |
| | | **Total PAP** | | **376 922** | **F.CFA** | |
| **Kaf** | **SE_L1b_Kabir_Kaf_0143_0066** | Vulnérabilité de genre (femmes de 16 ans et plus) | 4 | 60 000 | F.CFA | |
| | Sexe: Masculin vulnérabilité éducationnelle | Vulnérabilité économique | 1 | 25 000 | F.CFA | |
| | | Vulnérabilité sociale | 1 | 25 000 | F.CFA | |
| | | Vulnérabilité physique | 0 | 0 | F.CFA | |
| | | *Nb d'épouse(s) exploitante(s) agricole(s)* | *2* | | | |
| | **SE_L1b_Kabir_Kaf_0081_143** | Cultures | 1,64 | 418 200 | F.CFA | mil, arachide |
| | | Travail du sol | 1,64 | 65 600 | F.CFA | |
| | | Arbres productifs (emprise 20m) | 0 | 0 | F.CFA | |

| | | | | | | | |
|---|---|---|---|---|---|---|---|
| | | | Arbres forestiers utilitaires mâture (emprise 20m) | 0 | 0 | F.CFA | |
| | | | Droit de passage et restrictions | 1 | 5 000 | F.CFA | |
| | | | Indemnisation fixe par pylônes | 64 | 20 000 | F.CFA | |
| | | | Nombre d'arbres forestiers | 2 | | | |
| | | | **Total PAP** | | **618 800** | **F.CFA** | |
| **Kaf** | **SE_L1b_Kabir_Kaf_0145_0037** | | Vulnérabilité de genre (femmes de 16 ans et plus) | 4 | 60 000 | F.CFA | |
| | Sexe: Masculin | | Vulnérabilité économique | 1 | 25 000 | F.CFA | |
| | vulnérabilité éducationnelle | | Vulnérabilité sociale | 1 | 25 000 | F.CFA | |
| | | | Vulnérabilité physique | 0 | 0 | F.CFA | |
| | | | *Nb d'épouse(s) exploitante(s) agricole(s)* | *2* | | | |
| | | **SE_L1b_Kabir_Kaf_0043_145** | Cultures | 0,00 | 0 | F.CFA | |
| | | | Travail du sol | 0,00 | 0 | F.CFA | |
| | | | Arbres productifs (emprise 20m) | 0 | 0 | F.CFA | |
| | | | Arbres forestiers utilitaires mâture (emprise 20m) | 0 | 0 | F.CFA | |
| | | | Droit de passage et restrictions | 1 | 5 000 | F.CFA | |
| | | | Indemnisation fixe par pylônes | 0 | 0 | F.CFA | |
| | | | Nombre d'arbres forestiers | 0 | | | |
| | | | **Total PAP** | | **115 000** | **F.CFA** | |
| **Kaf** | **SE_L1b_Kabir_Kaf_0145_0038** | | Vulnérabilité de genre (femmes de 16 ans et plus) | 2 | 30 000 | F.CFA | |
| | Sexe: Masculin | | Vulnérabilité économique | 1 | 25 000 | F.CFA | |
| | | | Vulnérabilité sociale | 1 | 25 000 | F.CFA | |
| | | | Vulnérabilité physique | 0 | 0 | F.CFA | |
| | | | *Nb d'épouse(s) exploitante(s) agricole(s)* | *1* | | | |
| | | **SE_L1b_Kabir_Kaf_0044_145** | Cultures | 0,54 | 145 841 | F.CFA | arachide |
| | | | Travail du sol | 0,54 | 21 606 | F.CFA | |
| | | | Arbres productifs (emprise 20m) | 0 | 0 | F.CFA | |

| | | | | | | | |
|---|---|---|---|---|---|---|---|
| | | | Arbres forestiers utilitaires mâture (emprise 20m) | 0 | 0 | F.CFA | |
| | | | Droit de passage et restrictions | 1 | 5 000 | F.CFA | |
| | | | Indemnisation fixe par pylônes | 64 | 20 000 | F.CFA | |
| | | | Nombre d'arbres forestiers | 2 | | | |
| | | | **Total PAP** | | **272 447** | **F.CFA** | |
| **Kaf** | **SE_L1b_Kabir_Kaf_0145_0045** | | Vulnérabilité de genre (femmes de 16 ans et plus) | 0 | 0 | F.CFA | |
| | Sexe: Masculin<br>vulnérabilité éducationnelle | | Vulnérabilité économique | 1 | 25 000 | F.CFA | |
| | | | Vulnérabilité sociale | 1 | 25 000 | F.CFA | |
| | | | Vulnérabilité physique | 0 | 0 | F.CFA | |
| | | | *Nb d'épouse(s) exploitante(s) agricole(s)* | *0* | | | |
| | | **SE_L1b_Kabir_Kaf_0051_145** | Cultures | 0,13 | 61 847 | F.CFA | mais |
| | | | Travail du sol | 0,13 | 5 049 | F.CFA | |
| | | | Arbres productifs (emprise 20m) | 0 | 0 | F.CFA | |
| | | | Arbres forestiers utilitaires mâture (emprise 20m) | 1 | 20 000 | F.CFA | Cordyla Pinnata( 1) |
| | | | Droit de passage et restrictions | 1 | 5 000 | F.CFA | |
| | | | Indemnisation fixe par pylônes | 0 | 0 | F.CFA | |
| | | | Nombre d'arbres forestiers | 0 | | | |
| | | | **Total PAP** | | **141 895** | **F.CFA** | |
| **Kaf** | **SE_L1b_Kabir_Kaf_0146_0061** | | Vulnérabilité de genre (femmes de 16 ans et plus) | 2 | 30 000 | F.CFA | |
| | Sexe: Masculin<br>vulnérabilité éducationnelle | | Vulnérabilité économique | 1 | 25 000 | F.CFA | |
| | | | Vulnérabilité sociale | 1 | 25 000 | F.CFA | |
| | | | Vulnérabilité physique | 0 | 0 | F.CFA | |
| | | | *Nb d'épouse(s) exploitante(s) agricole(s)* | *2* | | | |
| | | **SE_L1b_Kabir_Kaf_0075_146** | Cultures | 0,76 | 185 337 | F.CFA | mais, pasteque |
| | | | Travail du sol | 0,76 | 30 259 | F.CFA | |

| | | | | | | |
|---|---|---|---|---|---|---|
| | | | Arbres productifs (emprise 20m) | 0 | 0 | F.CFA |
| | | | Arbres forestiers utilitaires mâture (emprise 20m) | 0 | 0 | F.CFA |
| | | | Droit de passage et restrictions | 1 | 5 000 | F.CFA |
| | | | Indemnisation fixe par pylônes | 0 | 0 | F.CFA |
| | | | Nombre d'arbres forestiers | 9 | | |
| | | | **Total PAP** | | **300 596** | **F.CFA** |
| **Kaf** | **SE_L1b_Kabir_Kaf_0146_0062** | | | | | |
| | Personne morale | | | | | |
| | | **SE_L1b_Kabir_Kaf_0076_146** | Cultures | 0,00 | 0 | F.CFA |
| | | | Travail du sol | 0,00 | 0 | F.CFA |
| | | | Arbres productifs (emprise 20m) | 0 | 0 | F.CFA |
| | | | Arbres forestiers utilitaires mâture (emprise 20m) | 0 | 0 | F.CFA |
| | | | Droit de passage et restrictions | 1 | 0 | F.CFA |
| | | | Indemnisation fixe par pylônes | 0 | 0 | F.CFA |
| | | | Nombre d'arbres forestiers | 7 | | |
| | | | **Total PAP** | | **0** | **F.CFA** |
| **Kaf** | **SE_L1b_Kabir_Kaf_0146_0063** | | Vulnérabilité de genre (femmes de 16 ans et plus) | 6 | 90 000 | F.CFA |
| | Sexe: Masculin | | Vulnérabilité économique | 1 | 25 000 | F.CFA |
| | vulnérabilité éducationnelle | | Vulnérabilité sociale | 1 | 25 000 | F.CFA |
| | | | Vulnérabilité physique | 0 | 0 | F.CFA |
| | | | *Nb d'épouse(s) exploitante(s) agricole(s)* | *3* | | |
| | | **SE_L1b_Kabir_Kaf_0077_146** | Cultures | 1,11 | 299 826 | F.CFA | arachide |
| | | | Travail du sol | 1,11 | 44 419 | F.CFA |
| | | | Arbres productifs (emprise 20m) | 0 | 0 | F.CFA |
| | | | Arbres forestiers utilitaires mâture (emprise 20m) | 0 | 0 | F.CFA |
| | | | Droit de passage et restrictions | 1 | 5 000 | F.CFA |

| | | | | | | |
|---|---|---|---|---|---|---|
| | | | Indemnisation fixe par pylônes | 64 | 20 000 | F.CFA |
| | | | Nombre d'arbres forestiers | 0 | | |
| | | | **Total PAP** | | **509 245** | **F.CFA** |
| **Kaf** | **SE_L1b_Kabir_Kaf_0146_0064** | | Vulnérabilité de genre (femmes de 16 ans et plus) | 3 | 45 000 | F.CFA |
| | Sexe: Masculin<br>vulnérabilité éducationnelle | | Vulnérabilité économique | 1 | 25 000 | F.CFA |
| | | | Vulnérabilité sociale | 1 | 25 000 | F.CFA |
| | | | Vulnérabilité physique | 0 | 0 | F.CFA |
| | | | *Nb d'épouse(s) exploitante(s) agricole(s)* | *2* | | |
| | | **SE_L1b_Kabir_Kaf_0078_146** | Cultures | 0,37 | 100 384 | F.CFA arachide |
| | | | Travail du sol | 0,37 | 14 872 | F.CFA |
| | | | Arbres productifs (emprise 20m) | 0 | 0 | F.CFA |
| | | | Arbres forestiers utilitaires mâture (emprise 20m) | 1 | 20 000 | F.CFA Cordyla Pinnata( 1) |
| | | | Droit de passage et restrictions | 1 | 5 000 | F.CFA |
| | | | Indemnisation fixe par pylônes | 0 | 0 | F.CFA |
| | | | Nombre d'arbres forestiers | 0 | | |
| | | | **Total PAP** | | **235 255** | **F.CFA** |
| **Kaf** | **SE_L1b_Kabir_Kaf_0146_0065** | | Vulnérabilité de genre (femmes de 16 ans et plus) | 4 | 60 000 | F.CFA |
| | Sexe: Masculin<br>vulnérabilité éducationnelle | | Vulnérabilité économique | 1 | 25 000 | F.CFA |
| | | | Vulnérabilité sociale | 1 | 25 000 | F.CFA |
| | | | Vulnérabilité physique | 0 | 0 | F.CFA |
| | | | *Nb d'épouse(s) exploitante(s) agricole(s)* | *0* | | |
| | | **SE_L1b_Kabir_Kaf_0079_146** | Cultures | 0,04 | 10 843 | F.CFA arachide |
| | | | Travail du sol | 0,04 | 1 606 | F.CFA |
| | | | Arbres productifs (emprise 20m) | 0 | 0 | F.CFA |
| | | | Arbres forestiers utilitaires mâture (emprise 20m) | 0 | 0 | F.CFA |

| | | | | | | |
|---|---|---|---|---|---|---|
| | | | Droit de passage et restrictions | 1 | 5 000 | F.CFA |
| | | | Indemnisation fixe par pylônes | 0 | 0 | F.CFA |
| | | | Nombre d'arbres forestiers | 0 | | |
| | | | | | | |
| | | | **Total PAP** | | **127 450** | **F.CFA** |
| | | | | | | |
| **Kaf** | **SE_L1b_Kabir_Kaf_0146_0066** | | Vulnérabilité de genre (femmes de 16 ans et plus) | 2 | 30 000 | F.CFA |
| | Sexe: Masculin | | Vulnérabilité économique | 1 | 25 000 | F.CFA |
| | vulnérabilité éducationnelle | | Vulnérabilité sociale | 1 | 25 000 | F.CFA |
| | | | Vulnérabilité physique | 0 | 0 | F.CFA |
| | | | *Nb d'épouse(s) exploitante(s) agricole(s)* | *1* | | |
| | | | | | | |
| | | **SE_L1b_Kabir_Kaf_0080_146** | Cultures | 1,35 | 450 000 | F.CFA | mais, arachide, mil |
| | | | Travail du sol | 1,35 | 54 000 | F.CFA | |
| | | | Arbres productifs (emprise 20m) | 0 | 0 | F.CFA | |
| | | | Arbres forestiers utilitaires mâture (emprise 20m) | 1 | 20 000 | F.CFA | Cordyla Pinnata( 1) |
| | | | Droit de passage et restrictions | 1 | 5 000 | F.CFA | |
| | | | Indemnisation fixe par pylônes | 64 | 20 000 | F.CFA | |
| | | | Nombre d'arbres forestiers | 0 | | | |
| | | | | | | | |
| | | | **Total PAP** | | **629 000** | **F.CFA** | |
| | | | | | | |
| **Kaf** | **SE_L1b_Kabir_Kaf_0146_0067** | | | | | |
| | Personne morale | | | | | |
| | | | | | | |
| | | **SE_L1b_Kabir_Kaf_0083_146** | Cultures | 0,00 | 0 | F.CFA |
| | | | Travail du sol | 0,00 | 0 | F.CFA |
| | | | Arbres productifs (emprise 20m) | 0 | 0 | F.CFA |
| | | | Arbres forestiers utilitaires mâture (emprise 20m) | 0 | 0 | F.CFA |
| | | | Droit de passage et restrictions | 1 | 0 | F.CFA |
| | | | Indemnisation fixe par pylônes | 0 | 0 | F.CFA |

| | | | | | | |
|---|---|---|---|---|---|---|
| | | | Nombre d'arbres forestiers | 0 | | |
| | | | **Total PAP** | | **0** | **F.CFA** |
| **Kaf** | **SE_L1b_Kabir_Kaf_0147_0050** | | Vulnérabilité de genre (femmes de 16 ans et plus) | 2 | 30 000 | F.CFA |
| | Sexe: Masculin | | Vulnérabilité économique | 1 | 25 000 | F.CFA |
| | | | Vulnérabilité sociale | 1 | 25 000 | F.CFA |
| | | | Vulnérabilité physique | 0 | 0 | F.CFA |
| | | | *Nb d'épouse(s) exploitante(s) agricole(s)* | *1* | | |
| | | **SE_L1b_Kabir_Kaf_0076_147** | Cultures | 1,16 | 312 821 | F.CFA arachide |
| | | | Travail du sol | 1,16 | 46 344 | F.CFA |
| | | | Arbres productifs (emprise 20m) | 0 | 0 | F.CFA |
| | | | Arbres forestiers utilitaires mâture (emprise 20m) | 0 | 0 | F.CFA |
| | | | Droit de passage et restrictions | 1 | 5 000 | F.CFA |
| | | | Indemnisation fixe par pylônes | 64 | 20 000 | F.CFA |
| | | | Nombre d'arbres forestiers | 3 | | |
| | | | **Total PAP** | | **464 165** | **F.CFA** |
| **Kaf** | **SE_L1b_Kabir_Kaf_0147_0051** | | Vulnérabilité de genre (femmes de 16 ans et plus) | 1 | 15 000 | F.CFA |
| | Sexe: Masculin<br>vulnérabilité éducationnelle | | Vulnérabilité économique | 1 | 25 000 | F.CFA |
| | | | Vulnérabilité sociale | 1 | 25 000 | F.CFA |
| | | | Vulnérabilité physique | 0 | 0 | F.CFA |
| | | | *Nb d'épouse(s) exploitante(s) agricole(s)* | *0* | | |
| | | **SE_L1b_Kabir_Kaf_0077_147** | Cultures | 1,46 | 372 045 | F.CFA mil, arachide |
| | | | Travail du sol | 1,46 | 58 360 | F.CFA |
| | | | Arbres productifs (emprise 20m) | 0 | 0 | F.CFA |

| | | | | | | | |
|---|---|---|---|---|---|---|---|
| | | | Arbres forestiers utilitaires mâture (emprise 20m) | 4 | 40 000 | F.CFA | Acacia Albida( 1), Sclerocarya Birrea( 2), Balanites Aegyptiaca( 1) |
| | | | Droit de passage et restrictions | 1 | 5 000 | F.CFA | |
| | | | Indemnisation fixe par pylônes | 64 | 20 000 | F.CFA | |
| | | | Nombre d'arbres forestiers | 2 | | | |
| | | | **Total PAP** | | **560 405** | **F.CFA** | |
| **Kaf** | **SE_L1b_Kabir_Kaf_0147_0052** | | Vulnérabilité de genre (femmes de 16 ans et plus) | 3 | 45 000 | F.CFA | |
| | Sexe: Masculin<br>vulnérabilité éducationnelle | | Vulnérabilité économique | 1 | 25 000 | F.CFA | |
| | | | Vulnérabilité sociale | 1 | 25 000 | F.CFA | |
| | | | Vulnérabilité physique | 0 | 0 | F.CFA | |
| | | | *Nb d'épouse(s) exploitante(s) agricole(s)* | *2* | | | |
| | | **SE_L1b_Kabir_Kaf_0078_147** | Cultures | 0,42 | 101 384 | F.CFA | mil |
| | | | Travail du sol | 0,42 | 16 897 | F.CFA | |
| | | | Arbres productifs (emprise 20m) | 0 | 0 | F.CFA | |
| | | | Arbres forestiers utilitaires mâture (emprise 20m) | 0 | 0 | F.CFA | |
| | | | Droit de passage et restrictions | 1 | 5 000 | F.CFA | |
| | | | Indemnisation fixe par pylônes | 0 | 0 | F.CFA | |
| | | | Nombre d'arbres forestiers | 1 | | | |
| | | | **Total PAP** | | **218 281** | **F.CFA** | |
| **Kaf** | **SE_L1b_Kabir_Kaf_0147_0053** | | Vulnérabilité de genre (femmes de 16 ans et plus) | 2 | 30 000 | F.CFA | |
| | Sexe: Masculin<br>vulnérabilité éducationnelle | | Vulnérabilité économique | 1 | 25 000 | F.CFA | |
| | | | Vulnérabilité sociale | 1 | 25 000 | F.CFA | |
| | | | Vulnérabilité physique | 0 | 0 | F.CFA | |

| | | | | | | |
|---|---|---|---|---|---|---|
| | | *Nb d'épouse(s) exploitante(s) agricole(s)* | *1* | | | |
| | | **SE_L1b_Kabir_Kaf_0079_147** | Cultures | 0,58 | 157 414 | F.CFA | arachide |
| | | | Travail du sol | 0,58 | 23 321 | F.CFA | |
| | | | Arbres productifs (emprise 20m) | 0 | 0 | F.CFA | |
| | | | Arbres forestiers utilitaires mâture (emprise 20m) | 0 | 0 | F.CFA | |
| | | | Droit de passage et restrictions | 1 | 5 000 | F.CFA | |
| | | | Indemnisation fixe par pylônes | 64 | 20 000 | F.CFA | |
| | | | Nombre d'arbres forestiers | 0 | | | |
| | | | **Total PAP** | | **285 734** | **F.CFA** | |
| **Kaf** | **SE_L1b_Kabir_Kaf_0147_0054** | | Vulnérabilité de genre (femmes de 16 ans et plus) | 1 | 15 000 | F.CFA | |
| | Sexe: Masculin<br>vulnérabilité éducationnelle | | Vulnérabilité économique | 1 | 25 000 | F.CFA | |
| | | | Vulnérabilité sociale | 1 | 25 000 | F.CFA | |
| | | | Vulnérabilité physique | 0 | 0 | F.CFA | |
| | | | *Nb d'épouse(s) exploitante(s) agricole(s)* | *0* | | | |
| | | **SE_L1b_Kabir_Kaf_0080_147** | Cultures | 0,10 | 26 160 | F.CFA | arachide |
| | | | Travail du sol | 0,10 | 3 876 | F.CFA | |
| | | | Arbres productifs (emprise 20m) | 0 | 0 | F.CFA | |
| | | | Arbres forestiers utilitaires mâture (emprise 20m) | 0 | 0 | F.CFA | |
| | | | Droit de passage et restrictions | 1 | 5 000 | F.CFA | |
| | | | Indemnisation fixe par pylônes | 0 | 0 | F.CFA | |
| | | | Nombre d'arbres forestiers | 0 | | | |
| | | | **Total PAP** | | **100 036** | **F.CFA** | |
| **Kaf** | **SE_L1b_Kabir_Kaf_0147_0055** | | Vulnérabilité de genre (femmes de 16 ans et plus) | 3 | 45 000 | F.CFA | |
| | Sexe: Masculin<br>vulnérabilité éducationnelle | | Vulnérabilité économique | 1 | 25 000 | F.CFA | |
| | | | Vulnérabilité sociale | 1 | 25 000 | F.CFA | |
| | | | Vulnérabilité physique | 0 | 0 | F.CFA | |

| | | | | | | |
|---|---|---|---|---|---|---|
| | | *Nb d'épouse(s) exploitante(s) agricole(s)* | *2* | | | |
| | | **SE_L1b_Kabir_Kaf_0081_147** | Cultures | 1,20 | 306 179 | F.CFA | mil, arachide |
| | | | Travail du sol | 1,20 | 48 028 | F.CFA | |
| | | | Arbres productifs (emprise 20m) | 0 | 0 | F.CFA | |
| | | | Arbres forestiers utilitaires mâture (emprise 20m) | 1 | 20 000 | F.CFA | Cordyla Pinnata( 1) |
| | | | Droit de passage et restrictions | 1 | 5 000 | F.CFA | |
| | | | Indemnisation fixe par pylônes | 64 | 20 000 | F.CFA | |
| | | | Nombre d'arbres forestiers | 0 | | | |
| | | | **Total PAP** | | **494 207** | **F.CFA** | |
| **Kaf** | **SE_L1b_Kabir_Kaf_0147_0056** | | Vulnérabilité de genre (femmes de 16 ans et plus) | 3 | 45 000 | F.CFA | |
| | Sexe: Masculin<br>vulnérabilité éducationnelle | | Vulnérabilité économique | 1 | 25 000 | F.CFA | |
| | | | Vulnérabilité sociale | 1 | 25 000 | F.CFA | |
| | | | Vulnérabilité physique | 0 | 0 | F.CFA | |
| | | | *Nb d'épouse(s) exploitante(s) agricole(s)* | *1* | | | |
| | | **SE_L1b_Kabir_Kaf_0082_147** | Cultures | 1,04 | 265 200 | F.CFA | arachide, mil |
| | | | Travail du sol | 1,04 | 41 600 | F.CFA | |
| | | | Arbres productifs (emprise 20m) | 0 | 0 | F.CFA | |
| | | | Arbres forestiers utilitaires mâture (emprise 20m) | 0 | 0 | F.CFA | |
| | | | Droit de passage et restrictions | 1 | 5 000 | F.CFA | |
| | | | Indemnisation fixe par pylônes | 64 | 20 000 | F.CFA | |
| | | | Nombre d'arbres forestiers | 0 | | | |
| | | | **Total PAP** | | **426 800** | **F.CFA** | |
| **Kaf** | **SE_L1b_Kabir_Kaf_0148_0058** | | Vulnérabilité de genre (femmes de 16 ans et plus) | 2 | 30 000 | F.CFA | |
| | Sexe: Féminin | | Vulnérabilité économique | 1 | 25 000 | F.CFA | |
| | | | Vulnérabilité sociale | 1 | 25 000 | F.CFA | |

| | | | | | | |
|---|---|---|---|---|---|---|
| | | | Vulnérabilité physique | 0 | 0 | F.CFA | |
| | | | *Nb d'épouse(s) exploitante(s) agricole(s)* | *0* | | | |
| | | **SE_L1b_Kabir_Kaf_0060_148** | Cultures | 0,55 | 145 800 | F.CFA | arachide, mil, oseille |
| | | | Travail du sol | 0,55 | 22 160 | F.CFA | |
| | | | Arbres productifs (emprise 20m) | 0 | 0 | F.CFA | |
| | | | Arbres forestiers utilitaires mâture (emprise 20m) | 0 | 0 | F.CFA | |
| | | | Droit de passage et restrictions | 1 | 5 000 | F.CFA | |
| | | | Indemnisation fixe par pylônes | 0 | 0 | F.CFA | |
| | | | Nombre d'arbres forestiers | 2 | | | |
| | | **SE_L1b_Kabir_Kao_0061_148** | Cultures | 0,31 | 83 236 | F.CFA | arachide |
| | | | Travail du sol | 0,31 | 12 331 | F.CFA | |
| | | | Arbres productifs (emprise 20m) | 0 | 0 | F.CFA | |
| | | | Arbres forestiers utilitaires mâture (emprise 20m) | 0 | 0 | F.CFA | |
| | | | Droit de passage et restrictions | 1 | 5 000 | F.CFA | |
| | | | Indemnisation fixe par pylônes | 0 | 0 | F.CFA | |
| | | | Nombre d'arbres forestiers | 0 | | | |
| | | | **Total PAP** | | **353 528** | **F.CFA** | |
| **Kaf** | **SE_L1b_Kabir_Kaf_0148_0059**<br><br>Sexe: Masculin<br>vulnérabilité éducationnelle | | Vulnérabilité de genre (femmes de 16 ans et plus) | 3 | 45 000 | F.CFA | |
| | | | Vulnérabilité économique | 1 | 25 000 | F.CFA | |
| | | | Vulnérabilité sociale | 1 | 25 000 | F.CFA | |
| | | | Vulnérabilité physique | 0 | 0 | F.CFA | |
| | | | *Nb d'épouse(s) exploitante(s) agricole(s)* | *2* | | | |
| | | **SE_L1b_Kabir_Kaf_0063_148** | Cultures | 0,00 | 0 | F.CFA | |
| | | | Travail du sol | 0,00 | 0 | F.CFA | |
| | | | Arbres productifs (emprise 20m) | 0 | 0 | F.CFA | |

| | | | | | | | |
|---|---|---|---|---|---|---|---|
| | | | Arbres forestiers utilitaires mâture (emprise 20m) | 0 | 0 | F.CFA | |
| | | | Droit de passage et restrictions | 1 | 5 000 | F.CFA | |
| | | | Indemnisation fixe par pylônes | 0 | 0 | F.CFA | |
| | | | Nombre d'arbres forestiers | 0 | | | |
| | | | **Total PAP** | | **100 000** | **F.CFA** | |
| **Kaf** | **SE_L1b_Kabir_Kaf_0148_0061** | | Vulnérabilité de genre (femmes de 16 ans et plus) | 1 | 15 000 | F.CFA | |
| | Sexe: Masculin<br>vulnérabilité éducationnelle | | Vulnérabilité économique | 1 | 25 000 | F.CFA | |
| | | | Vulnérabilité sociale | 1 | 25 000 | F.CFA | |
| | | | Vulnérabilité physique | 0 | 0 | F.CFA | |
| | | | *Nb d'épouse(s) exploitante(s) agricole(s)* | *1* | | | |
| | | **SE_L1b_Kabir_Kaf_0065_148** | Cultures | 0,42 | 112 050 | F.CFA | arachide |
| | | | Travail du sol | 0,42 | 16 600 | F.CFA | |
| | | | Arbres productifs (emprise 20m) | 0 | 0 | F.CFA | |
| | | | Arbres forestiers utilitaires mâture (emprise 20m) | 1 | 20 000 | F.CFA | Cordyla Pinnata( 1) |
| | | | Droit de passage et restrictions | 1 | 5 000 | F.CFA | |
| | | | Indemnisation fixe par pylônes | 0 | 0 | F.CFA | |
| | | | Nombre d'arbres forestiers | 0 | | | |
| | | | **Total PAP** | | **218 650** | **F.CFA** | |
| **Kaf** | **SE_L1b_Kabir_Kaf_0148_0062** | | Vulnérabilité de genre (femmes de 16 ans et plus) | 2 | 30 000 | F.CFA | |
| | Sexe: Masculin | | Vulnérabilité économique | 1 | 25 000 | F.CFA | |
| | | | Vulnérabilité sociale | 1 | 25 000 | F.CFA | |
| | | | Vulnérabilité physique | 0 | 0 | F.CFA | |
| | | | *Nb d'épouse(s) exploitante(s) agricole(s)* | *1* | | | |
| | | **SE_L1b_Kabir_Kaf_0066_148** | Cultures | 2,09 | 502 316 | F.CFA | mil |
| | | | Travail du sol | 2,09 | 83 719 | F.CFA | |

| | | | | | | | |
|---|---|---|---|---|---|---|---|
| | | | Arbres productifs (emprise 20m) | 0 | 0 | F.CFA | |
| | | | Arbres forestiers utilitaires mâture (emprise 20m) | 3 | 60 000 | F.CFA | Cordyla Pinnata( 3) |
| | | | Droit de passage et restrictions | 1 | 5 000 | F.CFA | |
| | | | Indemnisation fixe par pylônes | 64 | 20 000 | F.CFA | |
| | | | Nombre d'arbres forestiers | 0 | | | |
| | | | **Total PAP** | | **751 036** | **F.CFA** | |
| **Kaf** | **SE_L1b_Kabir_Kaf_0149_0039** | | Vulnérabilité de genre (femmes de 16 ans et plus) | 1 | 15 000 | F.CFA | |
| | Sexe: Masculin<br>vulnérabilité éducationnelle | | Vulnérabilité économique | 1 | 25 000 | F.CFA | |
| | | | Vulnérabilité sociale | 1 | 25 000 | F.CFA | |
| | | | Vulnérabilité physique | 0 | 0 | F.CFA | |
| | | | *Nb d'épouse(s) exploitante(s) agricole(s)* | *1* | | | |
| | | **SE_L1b_Kabir_Kaf_0050_149** | Cultures | 0,67 | 161 062 | F.CFA | mil |
| | | | Travail du sol | 0,67 | 26 844 | F.CFA | |
| | | | Arbres productifs (emprise 20m) | 0 | 0 | F.CFA | |
| | | | Arbres forestiers utilitaires mâture (emprise 20m) | 0 | 0 | F.CFA | |
| | | | Droit de passage et restrictions | 1 | 5 000 | F.CFA | |
| | | | Indemnisation fixe par pylônes | 64 | 20 000 | F.CFA | |
| | | | Nombre d'arbres forestiers | 0 | | | |
| | | | **Total PAP** | | **277 905** | **F.CFA** | |
| **Kaf** | **SE_L1b_Kabir_Kaf_0149_0040** | | Vulnérabilité de genre (femmes de 16 ans et plus) | 2 | 30 000 | F.CFA | |
| | Sexe: Masculin<br>vulnérabilité éducationnelle | | Vulnérabilité économique | 1 | 25 000 | F.CFA | |
| | | | Vulnérabilité sociale | 1 | 25 000 | F.CFA | |
| | | | Vulnérabilité physique | 0 | 0 | F.CFA | |
| | | | *Nb d'épouse(s) exploitante(s) agricole(s)* | *0* | | | |
| | | **SE_L1b_Kabir_Kaf_0053_149** | Cultures | 0,71 | 171 555 | F.CFA | mil |

| | | | | | | | |
|---|---|---|---|---|---|---|---|
| | | | Travail du sol | 0,71 | 28 592 | F.CFA | |
| | | | Arbres productifs (emprise 20m) | 0 | 0 | F.CFA | |
| | | | Arbres forestiers utilitaires mâture (emprise 20m) | 0 | 0 | F.CFA | |
| | | | Droit de passage et restrictions | 1 | 5 000 | F.CFA | |
| | | | Indemnisation fixe par pylônes | 0 | 0 | F.CFA | |
| | | | Nombre d'arbres forestiers | 2 | | | |
| | | | | | | | |
| | | **SE_L1b_Kabir_Kaf_0051_149** | Cultures | 0,44 | 117 608 | F.CFA | arachide |
| | | | Travail du sol | 0,44 | 17 423 | F.CFA | |
| | | | Arbres productifs (emprise 20m) | 0 | 0 | F.CFA | |
| | | | Arbres forestiers utilitaires mâture (emprise 20m) | 0 | 0 | F.CFA | |
| | | | Droit de passage et restrictions | 1 | 5 000 | F.CFA | |
| | | | Indemnisation fixe par pylônes | 0 | 0 | F.CFA | |
| | | | Nombre d'arbres forestiers | 2 | | | |
| | | | | | | | |
| | | | **Total PAP** | | **425 178** | **F.CFA** | |
| | | | | | | | |
| **Kaf** | **SE_L1b_Kabir_Kaf_0149_0044**<br><br>Sexe: Masculin<br>vulnérabilité éducationnelle | | Vulnérabilité de genre (femmes de 16 ans et plus) | 2 | 30 000 | F.CFA | |
| | | | Vulnérabilité économique | 1 | 25 000 | F.CFA | |
| | | | Vulnérabilité sociale | 1 | 25 000 | F.CFA | |
| | | | Vulnérabilité physique | 0 | 0 | F.CFA | |
| | | | *Nb d'épouse(s) exploitante(s) agricole(s)* | *1* | | | |
| | | | | | | | |
| | | **SE_L1b_Kabir_Kaf_0058_149** | Cultures | 0,55 | 131 280 | F.CFA | mil |
| | | | Travail du sol | 0,55 | 21 880 | F.CFA | |
| | | | Arbres productifs (emprise 20m) | 0 | 0 | F.CFA | |
| | | | Arbres forestiers utilitaires mâture (emprise 20m) | 0 | 0 | F.CFA | |
| | | | Droit de passage et restrictions | 1 | 5 000 | F.CFA | |
| | | | Indemnisation fixe par pylônes | 0 | 0 | F.CFA | |
| | | | Nombre d'arbres forestiers | 0 | | | |
| | | | | | | | |
| | | | **Total PAP** | | **238 160** | **F.CFA** | |

| | | | | | | |
|---|---|---|---|---|---|---|
| **Kaf** | **SE_L1b_Kabir_Kaf_0149_0045** | | Vulnérabilité de genre (femmes de 16 ans et plus) | 5 | 75 000 | F.CFA |
| | Sexe: Masculin<br>vulnérabilité éducationnelle | | Vulnérabilité économique | 1 | 25 000 | F.CFA |
| | | | Vulnérabilité sociale | 1 | 25 000 | F.CFA |
| | | | Vulnérabilité physique | 0 | 0 | F.CFA |
| | | | *Nb d'épouse(s) exploitante(s) agricole(s)* | *4* | | |
| | | **SE_L1b_Kabir_Kaf_0059_149** | Cultures | 0,52 | 140 486 | F.CFA |
| | | | Travail du sol | 0,52 | 20 813 | F.CFA |
| | | | Arbres productifs (emprise 20m) | 0 | 0 | F.CFA |
| | | | Arbres forestiers utilitaires mâture (emprise 20m) | 1 | 20 000 | F.CFA |
| | | | Droit de passage et restrictions | 1 | 5 000 | F.CFA |
| | | | Indemnisation fixe par pylônes | 0 | 0 | F.CFA |
| | | | Nombre d'arbres forestiers | 0 | | |
| | | | **Total PAP** | | **311 299** | **F.CFA** |
| **Kaf** | **SE_L1b_Kabir_Kaf_0149_0047** | | | | | |
| | Personne morale | | | | | |
| | | **SE_L1b_Kabir_Kaf_0061_149** | Cultures | 0,00 | 0 | F.CFA |
| | | | Travail du sol | 0,00 | 0 | F.CFA |
| | | | Arbres productifs (emprise 20m) | 0 | 0 | F.CFA |
| | | | Arbres forestiers utilitaires mâture (emprise 20m) | 0 | 0 | F.CFA |
| | | | Droit de passage et restrictions | 1 | 0 | F.CFA |
| | | | Indemnisation fixe par pylônes | 192 | 0 | F.CFA |
| | | | Nombre d'arbres forestiers | 0 | | |
| | | **SE_L1b_Kabir_Kaf_0062_149** | Cultures | 0,00 | 0 | F.CFA |
| | | | Travail du sol | 0,00 | 0 | F.CFA |
| | | | Arbres productifs (emprise 20m) | 0 | 0 | F.CFA |

| | | | | | | |
|---|---|---|---|---|---|---|
| | | | Arbres forestiers utilitaires mâture (emprise 20m) | 0 | 0 | F.CFA |
| | | | Droit de passage et restrictions | 1 | 0 | F.CFA |
| | | | Indemnisation fixe par pylônes | 384 | 0 | F.CFA |
| | | | Nombre d'arbres forestiers | 0 | | |
| | | | | | | |
| | | | **Total PAP** | | **0** | **F.CFA** |
| | | | | | | |
| **Kaf** | **SE_L6b_SomBir_Kaf_0023_0004**<br>Sexe: Masculin<br>vulnérabilité éducationnelle | | Vulnérabilité de genre (femmes de 16 ans et plus) | 2 | 30 000 | F.CFA |
| | | | Vulnérabilité économique | 1 | 25 000 | F.CFA |
| | | | Vulnérabilité sociale | 1 | 25 000 | F.CFA |
| | | | Vulnérabilité physique | 0 | 0 | F.CFA |
| | | | *Nb d'épouse(s) exploitante(s) agricole(s)* | *0* | | |
| | | | | | | |
| | | **SE_L6b_SomBir_Kaf_0005_23** | Cultures | 0,37 | 100 739 | F.CFA | arachide |
| | | | Travail du sol | 0,37 | 14 924 | F.CFA |
| | | | Arbres productifs (emprise 20m) | 0 | 0 | F.CFA |
| | | | Arbres forestiers utilitaires mâture (emprise 20m) | 0 | 0 | F.CFA |
| | | | Droit de passage et restrictions | 1 | 5 000 | F.CFA |
| | | | Indemnisation fixe par pylônes | 0 | 0 | F.CFA |
| | | | Nombre d'arbres forestiers | 0 | | |
| | | | | | | |
| | | | **Total PAP** | | **200 664** | **F.CFA** |
| | | | | | | |
| **Kaf** | **SE_L6b_SomBir_Kaf_0023_0005**<br>Sexe: Masculin<br>vulnérabilité éducationnelle | | Vulnérabilité de genre (femmes de 16 ans et plus) | 2 | 30 000 | F.CFA |
| | | | Vulnérabilité économique | 1 | 25 000 | F.CFA |
| | | | Vulnérabilité sociale | 1 | 25 000 | F.CFA |
| | | | Vulnérabilité physique | 0 | 0 | F.CFA |
| | | | *Nb d'épouse(s) exploitante(s) agricole(s)* | *1* | | |
| | | | | | | |
| | | **SE_L6b_SomBir_Kaf_0006_23** | Cultures | 0,36 | 87 205 | F.CFA | mil |
| | | | Travail du sol | 0,36 | 14 534 | F.CFA |
| | | | Arbres productifs (emprise 20m) | 0 | 0 | F.CFA |

| | | | | | | | |
|---|---|---|---|---|---|---|---|
| | | | Arbres forestiers utilitaires mâture (emprise 20m) | 0 | 0 | F.CFA | |
| | | | Droit de passage et restrictions | 1 | 5 000 | F.CFA | |
| | | | Indemnisation fixe par pylônes | 64 | 20 000 | F.CFA | |
| | | | Nombre d'arbres forestiers | 0 | | | |
| | | | **Total PAP** | | **206 739** | **F.CFA** | |
| **Kaf** | **SE_L6b_SomBir_Kaf_0023_0005_R1**<br>Sexe: Masculin<br>vulnérabilité éducationnelle | | Vulnérabilité de genre (femmes de 16 ans et plus) | 3 | 45 000 | F.CFA | |
| | | | Vulnérabilité économique | 1 | 25 000 | F.CFA | |
| | | | Vulnérabilité sociale | 1 | 25 000 | F.CFA | |
| | | | Vulnérabilité physique | 0 | 0 | F.CFA | |
| | | | *Nb d'épouse(s) exploitante(s) agricole(s)* | *0* | | | |
| | | **SE_L6b_SomBir_Kaf_0007_23_R1** | Cultures | 1,37 | 329 520 | F.CFA | mil |
| | | | Travail du sol | 1,37 | 54 920 | F.CFA | |
| | | | Arbres productifs (emprise 20m) | 0 | 0 | F.CFA | |
| | | | Arbres forestiers utilitaires mâture (emprise 20m) | 0 | 0 | F.CFA | |
| | | | Droit de passage et restrictions | 1 | 5 000 | F.CFA | |
| | | | Indemnisation fixe par pylônes | 128 | 40 000 | F.CFA | |
| | | | Nombre d'arbres forestiers | 0 | | | |
| | | **SE_L6b_SomBir_Kaf_0015_23** | Cultures | 0,91 | 246 759 | F.CFA | arachide |
| | | | Travail du sol | 0,91 | 36 557 | F.CFA | |
| | | | Arbres productifs (emprise 20m) | 0 | 0 | F.CFA | |
| | | | Arbres forestiers utilitaires mâture (emprise 20m) | 2 | 40 000 | F.CFA | Cordyla Pinnata( 2) |
| | | | Droit de passage et restrictions | 1 | 5 000 | F.CFA | |
| | | | Indemnisation fixe par pylônes | 0 | 0 | F.CFA | |
| | | | Nombre d'arbres forestiers | 1 | | | |
| | | **SE_L6b_SomBir_Kaf_0017_23** | Cultures | 0,23 | 54 202 | F.CFA | mil |
| | | | Travail du sol | 0,23 | 9 034 | F.CFA | |

| | | | | | |
|---|---|---|---|---|---|
| | Arbres productifs (emprise 20m) | 0 | 0 | F.CFA | |
| | Arbres forestiers utilitaires mâture (emprise 20m) | 1 | 20 000 | F.CFA | Cordyla Pinnata( 1) |
| | Droit de passage et restrictions | 1 | 5 000 | F.CFA | |
| | Indemnisation fixe par pylônes | 64 | 20 000 | F.CFA | |
| | Nombre d'arbres forestiers | 0 | | | |
| | | | | | |
| **SE_L6b_SomBir_Kaf_0018_23** | Cultures | 0,53 | 126 064 | F.CFA | mil |
| | Travail du sol | 0,53 | 21 011 | F.CFA | |
| | Arbres productifs (emprise 20m) | 0 | 0 | F.CFA | |
| | Arbres forestiers utilitaires mâture (emprise 20m) | 1 | 20 000 | F.CFA | Cordyla Pinnata( 1) |
| | Droit de passage et restrictions | 1 | 5 000 | F.CFA | |
| | Indemnisation fixe par pylônes | 0 | 0 | F.CFA | |
| | Nombre d'arbres forestiers | 1 | | | |
| | | | | | |
| **SE_L6b_SomBir_Kaf_0014_23** | Cultures | 0,23 | 55 909 | F.CFA | mil |
| | Travail du sol | 0,23 | 9 318 | F.CFA | |
| | Arbres productifs (emprise 20m) | 0 | 0 | F.CFA | |
| | Arbres forestiers utilitaires mâture (emprise 20m) | 1 | 20 000 | F.CFA | Cordyla Pinnata( 1) |
| | Droit de passage et restrictions | 1 | 5 000 | F.CFA | |
| | Indemnisation fixe par pylônes | 0 | 0 | F.CFA | |
| | Nombre d'arbres forestiers | 0 | | | |
| | | | | | |
| **SE_L6b_SomBir_Kaf_0016_23** | Cultures | 0,00 | 0 | F.CFA | |
| | Travail du sol | 0,00 | 0 | F.CFA | |
| | Arbres productifs (emprise 20m) | 0 | 0 | F.CFA | |
| | Arbres forestiers utilitaires mâture (emprise 20m) | 0 | 0 | F.CFA | |
| | Droit de passage et restrictions | 1 | 5 000 | F.CFA | |
| | Indemnisation fixe par pylônes | 64 | 20 000 | F.CFA | |
| | Nombre d'arbres forestiers | 0 | | | |

| | | | | | | |
|---|---|---|---|---|---|---|
| | | **Total PAP** | | **1 248 293** | **F.CFA** | |
| **Kaf** | **SE_L6b_SomBir_Kaf_0023_0005_R2**<br>Sexe: Masculin<br>vulnérabilité éducationnelle | Vulnérabilité de genre (femmes de 16 ans et plus) | 0 | 0 | F.CFA | |
| | | Vulnérabilité économique | 1 | 25 000 | F.CFA | |
| | | Vulnérabilité sociale | 1 | 25 000 | F.CFA | |
| | | Vulnérabilité physique | 0 | 0 | F.CFA | |
| | | *Nb d'épouse(s) exploitante(s) agricole(s)* | *0* | | | |
| | **SE_L6b_SomBir_Kaf_0006_23_R1** | Cultures | 0,30 | 146 885 | F.CFA | mais |
| | | Travail du sol | 0,30 | 11 991 | F.CFA | |
| | | Arbres productifs (emprise 20m) | 0 | 0 | F.CFA | |
| | | Arbres forestiers utilitaires mâture (emprise 20m) | 0 | 0 | F.CFA | |
| | | Droit de passage et restrictions | 1 | 5 000 | F.CFA | |
| | | Indemnisation fixe par pylônes | 0 | 0 | F.CFA | |
| | | Nombre d'arbres forestiers | 0 | | | |
| | | **Total PAP** | | **213 875** | **F.CFA** | |
| **Kaf** | **SE_L6b_SomBir_Kaf_0023_0006**<br>Sexe: Masculin<br>vulnérabilité éducationnelle | Vulnérabilité de genre (femmes de 16 ans et plus) | 2 | 30 000 | F.CFA | |
| | | Vulnérabilité économique | 1 | 25 000 | F.CFA | |
| | | Vulnérabilité sociale | 1 | 25 000 | F.CFA | |
| | | Vulnérabilité physique | 0 | 0 | F.CFA | |
| | | *Nb d'épouse(s) exploitante(s) agricole(s)* | *0* | | | |
| | **SE_L6b_SomBir_Kaf_0008_23** | Cultures | 0,39 | 104 236 | F.CFA | arachide |
| | | Travail du sol | 0,39 | 15 442 | F.CFA | |
| | | Arbres productifs (emprise 20m) | 0 | 0 | F.CFA | |
| | | Arbres forestiers utilitaires mâture (emprise 20m) | 0 | 0 | F.CFA | |
| | | Droit de passage et restrictions | 1 | 5 000 | F.CFA | |
| | | Indemnisation fixe par pylônes | 0 | 0 | F.CFA | |
| | | Nombre d'arbres forestiers | 0 | | | |

| | | | | | | |
|---|---|---|---|---|---|---|
| | | **Total PAP** | | **204 679** | **F.CFA** | |
| **Kaf** | **SE_L6b_SomBir_Kaf_0023_0006_R1**<br>Sexe: Féminin<br>vulnérabilité éducationnelle | Vulnérabilité de genre (femmes de 16 ans et plus) | 1 | 15 000 | F.CFA | |
| | | Vulnérabilité économique | 1 | 25 000 | F.CFA | |
| | | Vulnérabilité sociale | 1 | 25 000 | F.CFA | |
| | | Vulnérabilité physique | 0 | 0 | F.CFA | |
| | | *Nb d'épouse(s) exploitante(s) agricole(s)* | *0* | | | |
| | **SE_L6b_SomBir_Kaf_0021_23** | Cultures | 0,40 | 108 610 | F.CFA | arachide |
| | | Travail du sol | 0,40 | 16 090 | F.CFA | |
| | | Arbres productifs (emprise 20m) | 0 | 0 | F.CFA | |
| | | Arbres forestiers utilitaires mâture (emprise 20m) | 0 | 0 | F.CFA | |
| | | Droit de passage et restrictions | 1 | 5 000 | F.CFA | |
| | | Indemnisation fixe par pylônes | 0 | 0 | F.CFA | |
| | | Nombre d'arbres forestiers | 0 | | | |
| | **SE_L6b_SomBir_Kaf_0019_23** | Cultures | 0,00 | 0 | F.CFA | |
| | | Travail du sol | 0,00 | 0 | F.CFA | |
| | | Arbres productifs (emprise 20m) | 0 | 0 | F.CFA | |
| | | Arbres forestiers utilitaires mâture (emprise 20m) | 0 | 0 | F.CFA | |
| | | Droit de passage et restrictions | 1 | 5 000 | F.CFA | |
| | | Indemnisation fixe par pylônes | 0 | 0 | F.CFA | |
| | | Nombre d'arbres forestiers | 0 | | | |
| | | **Total PAP** | | **199 701** | **F.CFA** | |
| **Kaf** | **SE_L6b_SomBir_Kaf_0023_0006_R2**<br>Sexe: Masculin | Vulnérabilité de genre (femmes de 16 ans et plus) | 2 | 30 000 | F.CFA | |
| | | Vulnérabilité économique | 1 | 25 000 | F.CFA | |
| | | Vulnérabilité sociale | 1 | 25 000 | F.CFA | |
| | | Vulnérabilité physique | 0 | 0 | F.CFA | |
| | | *Nb d'épouse(s) exploitante(s) agricole(s)* | *0* | | | |

| | | | | | | |
|---|---|---|---|---|---|---|
| | | **SE_L6b_SomBir_Kaf_0007_23_R2** | Cultures | 0,54 | 145 862 | F.CFA | arachide |
| | | | Travail du sol | 0,54 | 21 609 | F.CFA | |
| | | | Arbres productifs (emprise 20m) | 0 | 0 | F.CFA | |
| | | | Arbres forestiers utilitaires mâture (emprise 20m) | 0 | 0 | F.CFA | |
| | | | Droit de passage et restrictions | 1 | 5 000 | F.CFA | |
| | | | Indemnisation fixe par pylônes | 0 | 0 | F.CFA | |
| | | | Nombre d'arbres forestiers | 0 | | | |
| | | | **Total PAP** | | **252 472** | **F.CFA** | |
| **Kaf** | **SE_L6b_SomBir_Kaf_0023_0007**<br>Sexe: Masculin<br>vulnérabilité éducationnelle | | Vulnérabilité de genre (femmes de 16 ans et plus) | 2 | 30 000 | F.CFA | |
| | | | Vulnérabilité économique | 1 | 25 000 | F.CFA | |
| | | | Vulnérabilité sociale | 1 | 25 000 | F.CFA | |
| | | | Vulnérabilité physique | 0 | 0 | F.CFA | |
| | | | *Nb d'épouse(s) exploitante(s) agricole(s)* | *1* | | | |
| | | **SE_L6b_SomBir_Kaf_0009_23** | Cultures | 0,62 | 149 629 | F.CFA | mil |
| | | | Travail du sol | 0,62 | 24 938 | F.CFA | |
| | | | Arbres productifs (emprise 20m) | 0 | 0 | F.CFA | |
| | | | Arbres forestiers utilitaires mâture (emprise 20m) | 0 | 0 | F.CFA | |
| | | | Droit de passage et restrictions | 1 | 5 000 | F.CFA | |
| | | | Indemnisation fixe par pylônes | 64 | 20 000 | F.CFA | |
| | | | Nombre d'arbres forestiers | 0 | | | |
| | | | **Total PAP** | | **279 568** | **F.CFA** | |
| **Kaf** | **SE_L6b_SomBir_Kaf_0023_0007_R1**<br>Sexe: Masculin<br>vulnérabilité éducationnelle | | Vulnérabilité de genre (femmes de 16 ans et plus) | 3 | 45 000 | F.CFA | |
| | | | Vulnérabilité économique | 1 | 25 000 | F.CFA | |
| | | | Vulnérabilité sociale | 1 | 25 000 | F.CFA | |
| | | | Vulnérabilité physique | 0 | 0 | F.CFA | |
| | | | *Nb d'épouse(s) exploitante(s) agricole(s)* | *1* | | | |

| | | | | | | | |
|---|---|---|---|---|---|---|---|
| | | **SE_L6b_SomBir_Kaf_0020_23** | Cultures | 0,36 | 87 060 | F.CFA | mil |
| | | | Travail du sol | 0,36 | 14 510 | F.CFA | |
| | | | Arbres productifs (emprise 20m) | 0 | 0 | F.CFA | |
| | | | Arbres forestiers utilitaires mâture (emprise 20m) | 1 | 20 000 | F.CFA | Cordyla Pinnata( 1) |
| | | | Droit de passage et restrictions | 1 | 5 000 | F.CFA | |
| | | | Indemnisation fixe par pylônes | 0 | 0 | F.CFA | |
| | | | Nombre d'arbres forestiers | 0 | | | |
| | | **SE_L6b_SomBir_Kaf_0025_23** | Cultures | 0,07 | 15 738 | F.CFA | mil |
| | | | Travail du sol | 0,07 | 2 623 | F.CFA | |
| | | | Arbres productifs (emprise 20m) | 0 | 0 | F.CFA | |
| | | | Arbres forestiers utilitaires mâture (emprise 20m) | 0 | 0 | F.CFA | |
| | | | Droit de passage et restrictions | 1 | 5 000 | F.CFA | |
| | | | Indemnisation fixe par pylônes | 0 | 0 | F.CFA | |
| | | | Nombre d'arbres forestiers | 0 | | | |
| | | | **Total PAP** | | **244 930** | **F.CFA** | |
| **Kaf** | **SE_L6b_SomBir_Kaf_0023_0007_R2**<br>Sexe: Masculin<br>vulnérabilité éducationnelle | | Vulnérabilité de genre (femmes de 16 ans et plus) | 1 | 15 000 | F.CFA | |
| | | | Vulnérabilité économique | 1 | 25 000 | F.CFA | |
| | | | Vulnérabilité sociale | 1 | 25 000 | F.CFA | |
| | | | Vulnérabilité physique | 0 | 0 | F.CFA | |
| | | | *Nb d'épouse(s) exploitante(s) agricole(s)* | *0* | | | |
| | | **SE_L6b_SomBir_Kaf_0022_23** | Cultures | 1,13 | 272 345 | F.CFA | mil |
| | | | Travail du sol | 1,13 | 45 391 | F.CFA | |
| | | | Arbres productifs (emprise 20m) | 0 | 0 | F.CFA | |
| | | | Arbres forestiers utilitaires mâture (emprise 20m) | 0 | 0 | F.CFA | |
| | | | Droit de passage et restrictions | 1 | 5 000 | F.CFA | |
| | | | Indemnisation fixe par pylônes | 64 | 20 000 | F.CFA | |
| | | | Nombre d'arbres forestiers | 0 | | | |

PAR LIGNES SENEGAL:

Budget détaillé d'indemnisation des biens des PAP

| | | | | | | |
|---|---|---|---|---|---|---|
| | | | **Total PAP** | | **407 736** | **F.CFA** |
| **Kaf** | **SE_L6b_SomBir_Kaf_0023_0007_R3**<br>Sexe: Masculin<br>vulnérabilité éducationnelle | | Vulnérabilité de genre (femmes de 16 ans et plus) | 2 | 30 000 | F.CFA |
| | | | Vulnérabilité économique | 1 | 25 000 | F.CFA |
| | | | Vulnérabilité sociale | 1 | 25 000 | F.CFA |
| | | | Vulnérabilité physique | 0 | 0 | F.CFA |
| | | | *Nb d'épouse(s) exploitante(s) agricole(s)* | *0* | | |
| | | **SE_L6b_SomBir_Kaf_0008_23_R1** | Cultures | 0,65 | 176 204 | F.CFA arachide |
| | | | Travail du sol | 0,65 | 26 104 | F.CFA |
| | | | Arbres productifs (emprise 20m) | 0 | 0 | F.CFA |
| | | | Arbres forestiers utilitaires mâture (emprise 20m) | 0 | 0 | F.CFA |
| | | | Droit de passage et restrictions | 1 | 5 000 | F.CFA |
| | | | Indemnisation fixe par pylônes | 0 | 0 | F.CFA |
| | | | Nombre d'arbres forestiers | 0 | | |
| | | | **Total PAP** | | **287 308** | **F.CFA** |
| **Kaf** | **SE_L6b_SomBir_Kaf_0023_0008**<br>Sexe: Masculin<br>vulnérabilité éducationnelle | | Vulnérabilité de genre (femmes de 16 ans et plus) | 2 | 30 000 | F.CFA |
| | | | Vulnérabilité économique | 1 | 25 000 | F.CFA |
| | | | Vulnérabilité sociale | 1 | 25 000 | F.CFA |
| | | | Vulnérabilité physique | 0 | 0 | F.CFA |
| | | | *Nb d'épouse(s) exploitante(s) agricole(s)* | *2* | | |
| | | **SE_L6b_SomBir_Kaf_0010_23** | Cultures | 0,28 | 74 599 | F.CFA arachide |
| | | | Travail du sol | 0,28 | 11 052 | F.CFA |
| | | | Arbres productifs (emprise 20m) | 0 | 0 | F.CFA |
| | | | Arbres forestiers utilitaires mâture (emprise 20m) | 0 | 0 | F.CFA |
| | | | Droit de passage et restrictions | 1 | 5 000 | F.CFA |
| | | | Indemnisation fixe par pylônes | 0 | 0 | F.CFA |
| | | | Nombre d'arbres forestiers | 0 | | |

PAR LIGNES SENEGAL:

Budget détaillé d'indemnisation des biens des PAP

| | | | | | | |
|---|---|---|---|---|---|---|
| | | **Total PAP** | | **170 651** | **F.CFA** | |
| **Kaf** | **SE_L6b_SomBir_Kaf_0023_0008_R1**<br>Sexe: Masculin<br>vulnérabilité éducationnelle | Vulnérabilité de genre (femmes de 16 ans et plus) | 3 | 45 000 | F.CFA | |
| | | Vulnérabilité économique | 1 | 25 000 | F.CFA | |
| | | Vulnérabilité sociale | 1 | 25 000 | F.CFA | |
| | | Vulnérabilité physique | 0 | 0 | F.CFA | |
| | | *Nb d'épouse(s) exploitante(s) agricole(s)* | *0* | | | |
| | **SE_L6b_SomBir_Kaf_0010_23_R1** | Cultures | 0,58 | 156 074 | F.CFA | arachide |
| | | Travail du sol | 0,58 | 23 122 | F.CFA | |
| | | Arbres productifs (emprise 20m) | 0 | 0 | F.CFA | |
| | | Arbres forestiers utilitaires mâture (emprise 20m) | 0 | 0 | F.CFA | |
| | | Droit de passage et restrictions | 1 | 5 000 | F.CFA | |
| | | Indemnisation fixe par pylônes | 0 | 0 | F.CFA | |
| | | Nombre d'arbres forestiers | 0 | | | |
| | | **Total PAP** | | **279 196** | **F.CFA** | |
| **Kaf** | **SE_L6b_SomBir_Kaf_0023_0009**<br>Sexe: Masculin<br>vulnérabilité éducationnelle | Vulnérabilité de genre (femmes de 16 ans et plus) | 9 | 135 000 | F.CFA | |
| | | Vulnérabilité économique | 1 | 25 000 | F.CFA | |
| | | Vulnérabilité sociale | 1 | 25 000 | F.CFA | |
| | | Vulnérabilité physique | 0 | 0 | F.CFA | |
| | | *Nb d'épouse(s) exploitante(s) agricole(s)* | *1* | | | |
| | **SE_L6b_SomBir_Kaf_0011_23** | Cultures | 1,02 | 274 501 | F.CFA | arachide |
| | | Travail du sol | 1,02 | 40 667 | F.CFA | |
| | | Arbres productifs (emprise 20m) | 0 | 0 | F.CFA | |
| | | Arbres forestiers utilitaires mâture (emprise 20m) | 0 | 0 | F.CFA | |
| | | Droit de passage et restrictions | 1 | 5 000 | F.CFA | |
| | | Indemnisation fixe par pylônes | 64 | 20 000 | F.CFA | |
| | | Nombre d'arbres forestiers | 0 | | | |

PAR LIGNES SENEGAL:

Budget détaillé d'indemnisation des biens des PAP

| | | | | | | |
|---|---|---|---|---|---|---|
| | | **Total PAP** | | **525 168** | **F.CFA** | |
| **Kaf** | **SE_L6b_SomBir_Kaf_0023_0009_R1**<br>Sexe: Masculin<br>vulnérabilité éducationnelle | Vulnérabilité de genre (femmes de 16 ans et plus) | 1 | 15 000 | F.CFA | |
| | | Vulnérabilité économique | 1 | 25 000 | F.CFA | |
| | | Vulnérabilité sociale | 1 | 25 000 | F.CFA | |
| | | Vulnérabilité physique | 0 | 0 | F.CFA | |
| | | *Nb d'épouse(s) exploitante(s) agricole(s)* | *0* | | | |
| | **SE_L6b_SomBir_Kaf_0011_23_R1** | Cultures | 0,50 | 135 930 | F.CFA | arachide |
| | | Travail du sol | 0,50 | 20 138 | F.CFA | |
| | | Arbres productifs (emprise 20m) | 0 | 0 | F.CFA | |
| | | Arbres forestiers utilitaires mâture (emprise 20m) | 0 | 0 | F.CFA | |
| | | Droit de passage et restrictions | 1 | 5 000 | F.CFA | |
| | | Indemnisation fixe par pylônes | 64 | 20 000 | F.CFA | |
| | | Nombre d'arbres forestiers | 0 | | | |
| | | **Total PAP** | | **246 068** | **F.CFA** | |
| **Kaf** | **SE_L6b_SomBir_Kaf_0023_0010**<br>Personne morale | | | | | |
| | **SE_L6b_SomBir_Kaf_0015_23_R1** | Cultures | 0,00 | 0 | F.CFA | |
| | | Travail du sol | 0,00 | 0 | F.CFA | |
| | | Arbres productifs (emprise 20m) | 0 | 0 | F.CFA | |
| | | Arbres forestiers utilitaires mâture (emprise 20m) | 0 | 0 | F.CFA | |
| | | Droit de passage et restrictions | 1 | 0 | F.CFA | |
| | | Indemnisation fixe par pylônes | 0 | 0 | F.CFA | |
| | | Nombre d'arbres forestiers | 0 | | | |
| | | **Total PAP** | | **0** | **F.CFA** | |

| | | | | | | |
|---|---|---|---|---|---|---|
| **Kaf** | **SE_L6b_SomBir_Kaf_0023_0010_R1**<br>Sexe: Masculin<br>vulnérabilité éducationnelle | | Vulnérabilité de genre (femmes de 16 ans et plus) | 1 | 15 000 | F.CFA |
| | | | Vulnérabilité économique | 1 | 25 000 | F.CFA |
| | | | Vulnérabilité sociale | 1 | 25 000 | F.CFA |
| | | | Vulnérabilité physique | 0 | 0 | F.CFA |
| | | | *Nb d'épouse(s) exploitante(s) agricole(s)* | *0* | | |
| | | **SE_L6b_SomBir_Kaf_0012_23** | Cultures | 0,50 | 170 368 | F.CFA arachide, mais, mil |
| | | | Travail du sol | 0,50 | 20 000 | F.CFA |
| | | | Arbres productifs (emprise 20m) | 0 | 0 | F.CFA |
| | | | Arbres forestiers utilitaires mâture (emprise 20m) | 0 | 0 | F.CFA |
| | | | Droit de passage et restrictions | 1 | 5 000 | F.CFA |
| | | | Indemnisation fixe par pylônes | 0 | 0 | F.CFA |
| | | | Nombre d'arbres forestiers | 0 | | |
| | | | **Total PAP** | | **260 368** | **F.CFA** |
| **Kaf** | **SE_L6b_SomBir_Kaf_0023_0011**<br>Personne morale | | | | | |
| | | **SE_L6b_SomBir_Kaf_0016_23_R1** | Cultures | 0,00 | 0 | F.CFA |
| | | | Travail du sol | 0,00 | 0 | F.CFA |
| | | | Arbres productifs (emprise 20m) | 0 | 0 | F.CFA |
| | | | Arbres forestiers utilitaires mâture (emprise 20m) | 0 | 0 | F.CFA |
| | | | Droit de passage et restrictions | 1 | 0 | F.CFA |
| | | | Indemnisation fixe par pylônes | 64 | 0 | F.CFA |
| | | | Nombre d'arbres forestiers | 0 | | |
| | | | **Total PAP** | | **0** | **F.CFA** |
| **Kaf** | **SE_L6b_SomBir_Kaf_0023_0011_R1**<br>Sexe: Masculin<br>vulnérabilité éducationnelle | | Vulnérabilité de genre (femmes de 16 ans et plus) | 1 | 15 000 | F.CFA |
| | | | Vulnérabilité économique | 1 | 25 000 | F.CFA |
| | | | Vulnérabilité sociale | 1 | 25 000 | F.CFA |

| | | | | | | |
|---|---|---|---|---|---|---|
| | | Vulnérabilité physique | 0 | 0 | F.CFA | |
| | | *Nb d'épouse(s) exploitante(s) agricole(s)* | *0* | | | |
| | | | | | | |
| | **SE_L6b_SomBir_Kaf_0013_23** | Cultures | 0,30 | 157 822 | F.CFA | sorgho |
| | | Travail du sol | 0,30 | 11 911 | F.CFA | |
| | | Arbres productifs (emprise 20m) | 0 | 0 | F.CFA | |
| | | Arbres forestiers utilitaires mâture (emprise 20m) | 0 | 0 | F.CFA | |
| | | Droit de passage et restrictions | 1 | 5 000 | F.CFA | |
| | | Indemnisation fixe par pylônes | 0 | 0 | F.CFA | |
| | | Nombre d'arbres forestiers | 0 | | | |
| | | | | | | |
| | | **Total PAP** | | **239 733** | **F.CFA** | |
| | | | | | | |
| **Kaf** | **SE_L6b_SomBir_Kaf_0023_0012**<br>Personne morale | | | | | |
| | | | | | | |
| | **SE_L6b_SomBir_Kaf_0017_23_R1** | Cultures | 0,00 | 0 | F.CFA | |
| | | Travail du sol | 0,00 | 0 | F.CFA | |
| | | Arbres productifs (emprise 20m) | 0 | 0 | F.CFA | |
| | | Arbres forestiers utilitaires mâture (emprise 20m) | 0 | 0 | F.CFA | |
| | | Droit de passage et restrictions | 1 | 0 | F.CFA | |
| | | Indemnisation fixe par pylônes | 0 | 0 | F.CFA | |
| | | Nombre d'arbres forestiers | 0 | | | |
| | | | | | | |
| | | **Total PAP** | | **0** | **F.CFA** | |
| | | | | | | |
| **Kaf** | **SE_L6b_SomBir_Kaf_0023_0012_R1**<br>Sexe: Masculin<br>vulnérabilité éducationnelle | Vulnérabilité de genre (femmes de 16 ans et plus) | 3 | 45 000 | F.CFA | |
| | | Vulnérabilité économique | 1 | 25 000 | F.CFA | |
| | | Vulnérabilité sociale | 1 | 25 000 | F.CFA | |
| | | Vulnérabilité physique | 0 | 0 | F.CFA | |
| | | *Nb d'épouse(s) exploitante(s) agricole(s)* | *1* | | | |

| | | | | | | |
|---|---|---|---|---|---|---|
| | | **SE_L6b_SomBir_Kaf_0014_23_R1** | Cultures | 0,34 | 89 408 | F.CFA | arachide, mil |
| | | | Travail du sol | 0,34 | 13 401 | F.CFA | |
| | | | Arbres productifs (emprise 20m) | 0 | 0 | F.CFA | |
| | | | Arbres forestiers utilitaires mâture (emprise 20m) | 0 | 0 | F.CFA | |
| | | | Droit de passage et restrictions | 1 | 5 000 | F.CFA | |
| | | | Indemnisation fixe par pylônes | 0 | 0 | F.CFA | |
| | | | Nombre d'arbres forestiers | 0 | | | |
| | | | **Total PAP** | | **202 809** | **F.CFA** | |
| **Kaf** | **SE_L6b_SomBir_Kaf_0023_0013**<br>Personne morale | | | | | | |
| | | **SE_L6b_SomBir_Kaf_0018_23_R1** | Cultures | 0,00 | 0 | F.CFA | |
| | | | Travail du sol | 0,00 | 0 | F.CFA | |
| | | | Arbres productifs (emprise 20m) | 0 | 0 | F.CFA | |
| | | | Arbres forestiers utilitaires mâture (emprise 20m) | 0 | 0 | F.CFA | |
| | | | Droit de passage et restrictions | 1 | 0 | F.CFA | |
| | | | Indemnisation fixe par pylônes | 64 | 0 | F.CFA | |
| | | | Nombre d'arbres forestiers | 0 | | | |
| | | | **Total PAP** | | **0** | **F.CFA** | |
| **Kaf** | **SE_L6b_SomBir_Kaf_0023_0013_R1**<br>Sexe: Masculin | | Vulnérabilité de genre (femmes de 16 ans et plus) | 4 | 60 000 | F.CFA | |
| | | | Vulnérabilité économique | 1 | 25 000 | F.CFA | |
| | | | Vulnérabilité sociale | 1 | 25 000 | F.CFA | |
| | | | Vulnérabilité physique | 0 | 0 | F.CFA | |
| | | | *Nb d'épouse(s) exploitante(s) agricole(s)* | *0* | | | |
| | | **SE_L6b_SomBir_Kaf_0015_23_R2** | Cultures | 0,14 | 36 929 | F.CFA | arachide |
| | | | Travail du sol | 0,14 | 5 471 | F.CFA | |
| | | | Arbres productifs (emprise 20m) | 0 | 0 | F.CFA | |

| | | | | | | | |
|---|---|---|---|---|---|---|---|
| | | | Arbres forestiers utilitaires mâture (emprise 20m) | 0 | 0 | F.CFA | |
| | | | Droit de passage et restrictions | 1 | 5 000 | F.CFA | |
| | | | Indemnisation fixe par pylônes | 0 | 0 | F.CFA | |
| | | | Nombre d'arbres forestiers | 0 | | | |
| | | | **Total PAP** | | **157 400** | **F.CFA** | |
| **Kaf** | **SE_L6b_SomBir_Kaf_0023_0014**<br>Personne morale | | | | | | |
| | | **SE_L6b_SomBir_Kaf_0019_23_R1** | Cultures | 0,00 | 0 | F.CFA | |
| | | | Travail du sol | 0,00 | 0 | F.CFA | |
| | | | Arbres productifs (emprise 20m) | 0 | 0 | F.CFA | |
| | | | Arbres forestiers utilitaires mâture (emprise 20m) | 0 | 0 | F.CFA | |
| | | | Droit de passage et restrictions | 1 | 0 | F.CFA | |
| | | | Indemnisation fixe par pylônes | 64 | 0 | F.CFA | |
| | | | Nombre d'arbres forestiers | 0 | | | |
| | | | **Total PAP** | | **0** | **F.CFA** | |
| **Kaf** | **SE_L6b_SomBir_Kaf_0023_0014_R1**<br>Sexe: Masculin<br>vulnérabilité éducationnelle | | Vulnérabilité de genre (femmes de 16 ans et plus) | 1 | 15 000 | F.CFA | |
| | | | Vulnérabilité économique | 1 | 25 000 | F.CFA | |
| | | | Vulnérabilité sociale | 1 | 25 000 | F.CFA | |
| | | | Vulnérabilité physique | 0 | 0 | F.CFA | |
| | | | *Nb d'épouse(s) exploitante(s) agricole(s)* | *0* | | | |
| | | **SE_L6b_SomBir_Kaf_0016_23_R2** | Cultures | 0,49 | 116 712 | F.CFA | mil |
| | | | Travail du sol | 0,49 | 19 452 | F.CFA | |
| | | | Arbres productifs (emprise 20m) | 0 | 0 | F.CFA | |
| | | | Arbres forestiers utilitaires mâture (emprise 20m) | 0 | 0 | F.CFA | |
| | | | Droit de passage et restrictions | 1 | 5 000 | F.CFA | |
| | | | Indemnisation fixe par pylônes | 0 | 0 | F.CFA | |

| | | | | | | | |
|---|---|---|---|---|---|---|---|
| | | | Nombre d'arbres forestiers | 0 | | | |
| | | | **Total PAP** | | **206 165** | **F.CFA** | |
| **Kaf** | **SE_L6b_SomBir_Kaf_0023_0015**<br>Personne morale | | | | | | |
| | | **SE_L6b_SomBir_Kaf_0020_23_R1** | Cultures | 0,00 | 0 | F.CFA | |
| | | | Travail du sol | 0,00 | 0 | F.CFA | |
| | | | Arbres productifs (emprise 20m) | 0 | 0 | F.CFA | |
| | | | Arbres forestiers utilitaires mâture (emprise 20m) | 0 | 0 | F.CFA | |
| | | | Droit de passage et restrictions | 1 | 0 | F.CFA | |
| | | | Indemnisation fixe par pylônes | 0 | 0 | F.CFA | |
| | | | Nombre d'arbres forestiers | 0 | | | |
| | | | **Total PAP** | | **0** | **F.CFA** | |
| **Kaf** | **SE_L6b_SomBir_Kaf_0023_0015_R1**<br>Sexe: Masculin<br>vulnérabilité éducationnelle | | Vulnérabilité de genre (femmes de 16 ans et plus) | 2 | 30 000 | F.CFA | |
| | | | Vulnérabilité économique | 1 | 25 000 | F.CFA | |
| | | | Vulnérabilité sociale | 1 | 25 000 | F.CFA | |
| | | | Vulnérabilité physique | 0 | 0 | F.CFA | |
| | | | *Nb d'épouse(s) exploitante(s) agricole(s)* | *0* | | | |
| | | **SE_L6b_SomBir_Kaf_0017_23_R2** | Cultures | 0,30 | 72 349 | F.CFA | mil |
| | | | Travail du sol | 0,30 | 12 058 | F.CFA | |
| | | | Arbres productifs (emprise 20m) | 0 | 0 | F.CFA | |
| | | | Arbres forestiers utilitaires mâture (emprise 20m) | 0 | 0 | F.CFA | |
| | | | Droit de passage et restrictions | 1 | 5 000 | F.CFA | |
| | | | Indemnisation fixe par pylônes | 64 | 20 000 | F.CFA | |
| | | | Nombre d'arbres forestiers | 0 | | | |
| | | | **Total PAP** | | **189 408** | **F.CFA** | |

| | | | | | | |
|---|---|---|---|---|---|---|
| **Kaf** | **SE_L6b_SomBir_Kaf_0023_0017**<br>Personne morale | | | | | |
| | | **SE_L6b_SomBir_Kaf_0022_23_R1** | Cultures | 0,00 | 0 | F.CFA |
| | | | Travail du sol | 0,00 | 0 | F.CFA |
| | | | Arbres productifs (emprise 20m) | 0 | 0 | F.CFA |
| | | | Arbres forestiers utilitaires mâture (emprise 20m) | 0 | 0 | F.CFA |
| | | | Droit de passage et restrictions | 1 | 0 | F.CFA |
| | | | Indemnisation fixe par pylônes | 0 | 0 | F.CFA |
| | | | Nombre d'arbres forestiers | 0 | | |
| | | | **Total PAP** | | **0** | **F.CFA** |
| **Kaf** | **SE_L6b_SomBir_Kaf_0023_0017_R1**<br>Sexe: Masculin<br>vulnérabilité éducationnelle | | Vulnérabilité de genre (femmes de 16 ans et plus) | 4 | 60 000 | F.CFA |
| | | | Vulnérabilité économique | 1 | 25 000 | F.CFA |
| | | | Vulnérabilité sociale | 1 | 25 000 | F.CFA |
| | | | Vulnérabilité physique | 1 | 15 000 | F.CFA |
| | | | *Nb d'épouse(s) exploitante(s) agricole(s)* | *3* | | |
| | | **SE_L6b_SomBir_Kaf_0019_23_R2** | Cultures | 0,18 | 90 115 | F.CFA mais |
| | | | Travail du sol | 0,18 | 7 356 | F.CFA |
| | | | Arbres productifs (emprise 20m) | 0 | 0 | F.CFA |
| | | | Arbres forestiers utilitaires mâture (emprise 20m) | 0 | 0 | F.CFA |
| | | | Droit de passage et restrictions | 1 | 5 000 | F.CFA |
| | | | Indemnisation fixe par pylônes | 0 | 0 | F.CFA |
| | | | Nombre d'arbres forestiers | 0 | | |
| | | | **Total PAP** | | **227 472** | **F.CFA** |
| **Kaf** | **SE_L6b_SomBir_Kaf_0023_0018**<br>Personne morale | | | | | |

| | | | | | | |
|---|---|---|---|---|---|---|
| | | **SE_L6b_SomBir_Kaf_0023_23** | Cultures | 0,00 | 0 | F.CFA |
| | | | Travail du sol | 0,00 | 0 | F.CFA |
| | | | Arbres productifs (emprise 20m) | 0 | 0 | F.CFA |
| | | | Arbres forestiers utilitaires mâture (emprise 20m) | 0 | 0 | F.CFA |
| | | | Droit de passage et restrictions | 1 | 0 | F.CFA |
| | | | Indemnisation fixe par pylônes | 64 | 0 | F.CFA |
| | | | Nombre d'arbres forestiers | 0 | | |
| | | | **Total PAP** | | **0** | **F.CFA** |
| **Kaf** | **SE_L6b_SomBir_Kaf_0023_0018_R1**<br>Sexe: Masculin<br>vulnérabilité éducationnelle | | Vulnérabilité de genre (femmes de 16 ans et plus) | 2 | 30 000 | F.CFA |
| | | | Vulnérabilité économique | 1 | 25 000 | F.CFA |
| | | | Vulnérabilité sociale | 1 | 25 000 | F.CFA |
| | | | Vulnérabilité physique | 0 | 0 | F.CFA |
| | | | *Nb d'épouse(s) exploitante(s) agricole(s)* | *0* | | |
| | | **SE_L6b_SomBir_Kaf_0020_23_R2** | Cultures | 0,33 | 90 401 | F.CFA arachide |
| | | | Travail du sol | 0,33 | 13 393 | F.CFA |
| | | | Arbres productifs (emprise 20m) | 0 | 0 | F.CFA |
| | | | Arbres forestiers utilitaires mâture (emprise 20m) | 0 | 0 | F.CFA |
| | | | Droit de passage et restrictions | 1 | 5 000 | F.CFA |
| | | | Indemnisation fixe par pylônes | 0 | 0 | F.CFA |
| | | | Nombre d'arbres forestiers | 0 | | |
| | | | **Total PAP** | | **188 794** | **F.CFA** |
| **Kaf** | **SE_L6b_SomBir_Kaf_0023_0019**<br>Sexe: Masculin | | Vulnérabilité de genre (femmes de 16 ans et plus) | 2 | 30 000 | F.CFA |
| | | | Vulnérabilité économique | 1 | 25 000 | F.CFA |
| | | | Vulnérabilité sociale | 1 | 25 000 | F.CFA |
| | | | Vulnérabilité physique | 0 | 0 | F.CFA |
| | | | *Nb d'épouse(s) exploitante(s) agricole(s)* | *1* | | |

| | | | | | | | |
|---|---|---|---|---|---|---|---|
| | | **SE_L6b_SomBir_Kaf_0021_23_R1** | Cultures | 0,52 | 140 265 | F.CFA | arachide |
| | | | Travail du sol | 0,52 | 20 780 | F.CFA | |
| | | | Arbres productifs (emprise 20m) | 0 | 0 | F.CFA | |
| | | | Arbres forestiers utilitaires mâture (emprise 20m) | 0 | 0 | F.CFA | |
| | | | Droit de passage et restrictions | 1 | 5 000 | F.CFA | |
| | | | Indemnisation fixe par pylônes | 64 | 20 000 | F.CFA | |
| | | | Nombre d'arbres forestiers | 0 | | | |
| | | | **Total PAP** | | **266 045** | **F.CFA** | |
| **Kaf** | **SE_L6b_SomBir_Kaf_0023_0020**<br>Sexe: Masculin | | Vulnérabilité de genre (femmes de 16 ans et plus) | 0 | 0 | F.CFA | |
| | | | Vulnérabilité économique | 1 | 25 000 | F.CFA | |
| | | | Vulnérabilité sociale | 1 | 25 000 | F.CFA | |
| | | | Vulnérabilité physique | 0 | 0 | F.CFA | |
| | | | *Nb d'épouse(s) exploitante(s) agricole(s)* | *0* | | | |
| | | **SE_L6b_SomBir_Kaf_0022_23_R2** | Cultures | 0,53 | 143 656 | F.CFA | arachide |
| | | | Travail du sol | 0,53 | 21 282 | F.CFA | |
| | | | Arbres productifs (emprise 20m) | 0 | 0 | F.CFA | |
| | | | Arbres forestiers utilitaires mâture (emprise 20m) | 0 | 0 | F.CFA | |
| | | | Droit de passage et restrictions | 1 | 5 000 | F.CFA | |
| | | | Indemnisation fixe par pylônes | 0 | 0 | F.CFA | |
| | | | Nombre d'arbres forestiers | 0 | | | |
| | | | **Total PAP** | | **219 939** | **F.CFA** | |
| **Kaf** | **SE_L6b_SomBir_Kaf_0023_0021**<br>Personne morale | | | | | | |
| | | **SE_L6b_SomBir_Kaf_0026_23** | Cultures | 0,00 | 0 | F.CFA | |
| | | | Travail du sol | 0,00 | 0 | F.CFA | |
| | | | Arbres productifs (emprise 20m) | 0 | 0 | F.CFA | |

| | | | | | | |
|---|---|---|---|---|---|---|
| | | | Arbres forestiers utilitaires mâture (emprise 20m) | 0 | 0 | F.CFA |
| | | | Droit de passage et restrictions | 1 | 0 | F.CFA |
| | | | Indemnisation fixe par pylônes | 64 | 0 | F.CFA |
| | | | Nombre d'arbres forestiers | 0 | | |
| | | | **Total PAP** | | **0** | **F.CFA** |
| **Kaf** | **SE_L6b_SomBir_Kaf_0023_0022**<br>Personne morale | | | | | |
| | | **SE_L6b_SomBir_Kaf_0027_23** | Cultures | 0,00 | 0 | F.CFA |
| | | | Travail du sol | 0,00 | 0 | F.CFA |
| | | | Arbres productifs (emprise 20m) | 0 | 0 | F.CFA |
| | | | Arbres forestiers utilitaires mâture (emprise 20m) | 0 | 0 | F.CFA |
| | | | Droit de passage et restrictions | 1 | 0 | F.CFA |
| | | | Indemnisation fixe par pylônes | 64 | 0 | F.CFA |
| | | | Nombre d'arbres forestiers | 0 | | |
| | | | **Total PAP** | | **0** | **F.CFA** |
| **Kaf** | **SE_L6b_SomBir_Kaf_0023_0023**<br>Personne morale | | | | | |
| | | **SE_L6b_SomBir_Kaf_0028_23** | Cultures | 0,00 | 0 | F.CFA |
| | | | Travail du sol | 0,00 | 0 | F.CFA |
| | | | Arbres productifs (emprise 20m) | 0 | 0 | F.CFA |
| | | | Arbres forestiers utilitaires mâture (emprise 20m) | 0 | 0 | F.CFA |
| | | | Droit de passage et restrictions | 1 | 0 | F.CFA |
| | | | Indemnisation fixe par pylônes | 64 | 0 | F.CFA |
| | | | Nombre d'arbres forestiers | 0 | | |
| | | | **Total PAP** | | **0** | **F.CFA** |

| | | | | | | |
|---|---|---|---|---|---|---|
| **Kaf** | **SE_L6b_SomBir_Kaf_0023_0023_R1**<br>Sexe: Féminin<br>vulnérabilité éducationnelle | | Vulnérabilité de genre (femmes de 16 ans et plus) | 1 | 15 000 | F.CFA |
| | | | Vulnérabilité économique | 1 | 25 000 | F.CFA |
| | | | Vulnérabilité sociale | 1 | 25 000 | F.CFA |
| | | | Vulnérabilité physique | 0 | 0 | F.CFA |
| | | | *Nb d'épouse(s) exploitante(s) agricole(s)* | *0* | | |
| | | **SE_L6b_SomBir_Kaf_0025_23_R1** | Cultures | 0,43 | 116 972 | F.CFA arachide |
| | | | Travail du sol | 0,43 | 17 329 | F.CFA |
| | | | Arbres productifs (emprise 20m) | 0 | 0 | F.CFA |
| | | | Arbres forestiers utilitaires mâture (emprise 20m) | 0 | 0 | F.CFA |
| | | | Droit de passage et restrictions | 1 | 5 000 | F.CFA |
| | | | Indemnisation fixe par pylônes | 0 | 0 | F.CFA |
| | | | Nombre d'arbres forestiers | 0 | | |
| | | | **Total PAP** | | **204 301** | **F.CFA** |
| **Kaf** | **SE_L6b_SomBir_Kaf_0023_0024**<br>Personne morale | | | | | |
| | | **SE_L6b_SomBir_Kaf_0029_23** | Cultures | 0,00 | 0 | F.CFA |
| | | | Travail du sol | 0,00 | 0 | F.CFA |
| | | | Arbres productifs (emprise 20m) | 0 | 0 | F.CFA |
| | | | Arbres forestiers utilitaires mâture (emprise 20m) | 0 | 0 | F.CFA |
| | | | Droit de passage et restrictions | 1 | 0 | F.CFA |
| | | | Indemnisation fixe par pylônes | 64 | 0 | F.CFA |
| | | | Nombre d'arbres forestiers | 0 | | |
| | | | **Total PAP** | | **0** | **F.CFA** |
| **Kaf** | **SE_L6b_SomBir_Kaf_0023_0025**<br>Personne morale | | | | | |

| | | | | | | | |
|---|---|---|---|---|---|---|---|
| | | **SE_L6b_SomBir_Kaf_0030_23** | Cultures | 0,00 | 0 | F.CFA | |
| | | | Travail du sol | 0,00 | 0 | F.CFA | |
| | | | Arbres productifs (emprise 20m) | 0 | 0 | F.CFA | |
| | | | Arbres forestiers utilitaires mâture (emprise 20m) | 0 | 0 | F.CFA | |
| | | | Droit de passage et restrictions | 1 | 0 | F.CFA | |
| | | | Indemnisation fixe par pylônes | 128 | 0 | F.CFA | |
| | | | Nombre d'arbres forestiers | 0 | | | |
| | | | **Total PAP** | | **0** | **F.CFA** | |
| **Kaf** | **SE_L6b_SomBir_Kaf_0023_0025_R1**<br>Sexe: Masculin | | Vulnérabilité de genre (femmes de 16 ans et plus) | 0 | 0 | F.CFA | |
| | | | Vulnérabilité économique | 1 | 25 000 | F.CFA | |
| | | | Vulnérabilité sociale | 1 | 25 000 | F.CFA | |
| | | | Vulnérabilité physique | 0 | 0 | F.CFA | |
| | | | *Nb d'épouse(s) exploitante(s) agricole(s)* | *0* | | | |
| | | **SE_L6b_SomBir_Kaf_0027_23_R1** | Cultures | 0,94 | 254 188 | F.CFA | arachide |
| | | | Travail du sol | 0,94 | 37 658 | F.CFA | |
| | | | Arbres productifs (emprise 20m) | 0 | 0 | F.CFA | |
| | | | Arbres forestiers utilitaires mâture (emprise 20m) | 0 | 0 | F.CFA | |
| | | | Droit de passage et restrictions | 1 | 5 000 | F.CFA | |
| | | | Indemnisation fixe par pylônes | 64 | 20 000 | F.CFA | |
| | | | Nombre d'arbres forestiers | 0 | | | |
| | | | **Total PAP** | | **366 846** | **F.CFA** | |
| **Kaf** | **SE_L6b_SomBir_Kaf_0023_0026**<br>Personne morale | | | | | | |
| | | **SE_L6b_SomBir_Kaf_0031_23** | Cultures | 0,00 | 0 | F.CFA | |
| | | | Travail du sol | 0,00 | 0 | F.CFA | |
| | | | Arbres productifs (emprise 20m) | 0 | 0 | F.CFA | |

| | | | | | | |
|---|---|---|---|---|---|---|
| | | | Arbres forestiers utilitaires mâture (emprise 20m) | 0 | 0 | F.CFA |
| | | | Droit de passage et restrictions | 1 | 0 | F.CFA |
| | | | Indemnisation fixe par pylônes | 64 | 0 | F.CFA |
| | | | Nombre d'arbres forestiers | 0 | | |
| | | | **Total PAP** | | **0** | **F.CFA** |
| **Kaf** | **SE_L6b_SomBir_Kaf_0023_0027**<br>Personne morale | | | | | |
| | | **SE_L6b_SomBir_Kaf_0032_23** | Cultures | 0,00 | 0 | F.CFA |
| | | | Travail du sol | 0,00 | 0 | F.CFA |
| | | | Arbres productifs (emprise 20m) | 0 | 0 | F.CFA |
| | | | Arbres forestiers utilitaires mâture (emprise 20m) | 0 | 0 | F.CFA |
| | | | Droit de passage et restrictions | 1 | 0 | F.CFA |
| | | | Indemnisation fixe par pylônes | 64 | 0 | F.CFA |
| | | | Nombre d'arbres forestiers | 0 | | |
| | | | **Total PAP** | | **0** | **F.CFA** |
| **Kaf** | **SE_L6b_SomBir_Kaf_0023_0029**<br>Personne morale | | | | | |
| | | **SE_L6b_SomBir_Kaf_0031_23_R1** | Cultures | 0,00 | 0 | F.CFA |
| | | | Travail du sol | 0,00 | 0 | F.CFA |
| | | | Arbres productifs (emprise 20m) | 0 | 0 | F.CFA |
| | | | Arbres forestiers utilitaires mâture (emprise 20m) | 0 | 0 | F.CFA |
| | | | Droit de passage et restrictions | 1 | 0 | F.CFA |
| | | | Indemnisation fixe par pylônes | 64 | 0 | F.CFA |
| | | | Nombre d'arbres forestiers | 0 | | |
| | | | **Total PAP** | | **0** | **F.CFA** |

| | | | | | | | |
|---|---|---|---|---|---|---|---|
| **Kaf** | **SE_L6b_SomBir_Kaf_0023_0045**<br>Sexe: Féminin<br>vulnérabilité éducationnelle | | Vulnérabilité de genre (femmes de 16 ans et plus) | 1 | 15 000 | F.CFA | |
| | | | Vulnérabilité économique | 1 | 25 000 | F.CFA | |
| | | | Vulnérabilité sociale | 1 | 25 000 | F.CFA | |
| | | | Vulnérabilité physique | 0 | 0 | F.CFA | |
| | | | *Nb d'épouse(s) exploitante(s) agricole(s)* | *1* | | | |
| | | **SE_L6b_SomBir_Kaf_0050_23** | Cultures | 0,09 | 63 980 | F.CFA | riz |
| | | | Travail du sol | 0,09 | 3 656 | F.CFA | |
| | | | Arbres productifs (emprise 20m) | 0 | 0 | F.CFA | |
| | | | Arbres forestiers utilitaires mâture (emprise 20m) | 0 | 0 | F.CFA | |
| | | | Droit de passage et restrictions | 1 | 5 000 | F.CFA | |
| | | | Indemnisation fixe par pylônes | 64 | 20 000 | F.CFA | |
| | | | Nombre d'arbres forestiers | 438 | | | |
| | | | **Total PAP** | | **157 636** | **F.CFA** | |
| **Kaf** | **SE_L6b_SomBir_Kaf_0023_0046**<br>Sexe: Masculin<br>vulnérabilité éducationnelle | | Vulnérabilité de genre (femmes de 16 ans et plus) | 0 | 0 | F.CFA | |
| | | | Vulnérabilité économique | 1 | 25 000 | F.CFA | |
| | | | Vulnérabilité sociale | 1 | 25 000 | F.CFA | |
| | | | Vulnérabilité physique | 0 | 0 | F.CFA | |
| | | | *Nb d'épouse(s) exploitante(s) agricole(s)* | *0* | | | |
| | | **SE_L6b_SomBir_Kaf_0051_23** | Cultures | 0,00 | 0 | F.CFA | |
| | | | Travail du sol | 0,00 | 0 | F.CFA | |
| | | | Arbres productifs (emprise 20m) | 0 | 0 | F.CFA | |
| | | | Arbres forestiers utilitaires mâture (emprise 20m) | 0 | 0 | F.CFA | |
| | | | Droit de passage et restrictions | 1 | 5 000 | F.CFA | |
| | | | Indemnisation fixe par pylônes | 128 | 40 000 | F.CFA | |
| | | | Nombre d'arbres forestiers | 23 | | | |
| | | | **Total PAP** | | **95 000** | **F.CFA** | |

| | | | | | | |
|---|---|---|---|---|---|---|
| **Kaf** | **SE_L6b_SomBir_Kaf_0024_0004** | | Vulnérabilité de genre (femmes de 16 ans et plus) | 3 | 45 000 | F.CFA |
| | Sexe: Masculin | | Vulnérabilité économique | 1 | 25 000 | F.CFA |
| | vulnérabilité éducationnelle | | Vulnérabilité sociale | 1 | 25 000 | F.CFA |
| | | | Vulnérabilité physique | 0 | 0 | F.CFA |
| | | | *Nb d'épouse(s) exploitante(s) agricole(s)* | *0* | | |
| | | | | | | |
| | | **SE_L6b_SomBir_Kaf_0004_24** | Cultures | 0,40 | 195 587 | F.CFA mais |
| | | | Travail du sol | 0,40 | 15 966 | F.CFA |
| | | | Arbres productifs (emprise 20m) | 0 | 0 | F.CFA |
| | | | Arbres forestiers utilitaires mâture (emprise 20m) | 0 | 0 | F.CFA |
| | | | Droit de passage et restrictions | 1 | 5 000 | F.CFA |
| | | | Indemnisation fixe par pylônes | 0 | 0 | F.CFA |
| | | | Nombre d'arbres forestiers | 0 | | |
| | | | | | | |
| | | | **Total PAP** | | **311 553** | **F.CFA** |
| | | | | | | |
| **Kaf** | **SE_L6b_SomBir_Kaf_0024_0005** | | Vulnérabilité de genre (femmes de 16 ans et plus) | 1 | 15 000 | F.CFA |
| | Sexe: Masculin | | Vulnérabilité économique | 1 | 25 000 | F.CFA |
| | vulnérabilité éducationnelle | | Vulnérabilité sociale | 1 | 25 000 | F.CFA |
| | | | Vulnérabilité physique | 0 | 0 | F.CFA |
| | | | *Nb d'épouse(s) exploitante(s) agricole(s)* | *0* | | |
| | | | | | | |
| | | **SE_L6b_SomBir_Kaf_0005_24** | Cultures | 0,07 | 18 121 | F.CFA arachide |
| | | | Travail du sol | 0,07 | 2 685 | F.CFA |
| | | | Arbres productifs (emprise 20m) | 0 | 0 | F.CFA |
| | | | Arbres forestiers utilitaires mâture (emprise 20m) | 1 | 7 500 | F.CFA Azadirachta Indica( 1) |
| | | | Droit de passage et restrictions | 1 | 5 000 | F.CFA |
| | | | Indemnisation fixe par pylônes | 0 | 0 | F.CFA |
| | | | Nombre d'arbres forestiers | 0 | | |
| | | | | | | |
| | | | **Total PAP** | | **98 306** | **F.CFA** |

| | | | | | | |
|---|---|---|---|---|---|---|
| **Kaf** | **SE_L6b_SomBir_Kaf_0024_0006**<br>Sexe: Masculin<br>vulnérabilité éducationnelle | | Vulnérabilité de genre (femmes de 16 ans et plus) | 1 | 15 000 | F.CFA |
| | | | Vulnérabilité économique | 1 | 25 000 | F.CFA |
| | | | Vulnérabilité sociale | 1 | 25 000 | F.CFA |
| | | | Vulnérabilité physique | 0 | 0 | F.CFA |
| | | | *Nb d'épouse(s) exploitante(s) agricole(s)* | *0* | | |
| | | **SE_L6b_SomBir_Kaf_0006_24** | Cultures | 0,77 | 195 980 | F.CFA | arachide, mil |
| | | | Travail du sol | 0,77 | 30 742 | F.CFA |
| | | | Arbres productifs (emprise 20m) | 0 | 0 | F.CFA |
| | | | Arbres forestiers utilitaires mâture (emprise 20m) | 0 | 0 | F.CFA |
| | | | Droit de passage et restrictions | 1 | 5 000 | F.CFA |
| | | | Indemnisation fixe par pylônes | 0 | 0 | F.CFA |
| | | | Nombre d'arbres forestiers | 0 | | |
| | | | **Total PAP** | | **296 722** | **F.CFA** |
| **Kaf** | **SE_L6b_SomBir_Kaf_0024_0007**<br>Sexe: Masculin<br>vulnérabilité éducationnelle | | Vulnérabilité de genre (femmes de 16 ans et plus) | 3 | 45 000 | F.CFA |
| | | | Vulnérabilité économique | 1 | 25 000 | F.CFA |
| | | | Vulnérabilité sociale | 1 | 25 000 | F.CFA |
| | | | Vulnérabilité physique | 0 | 0 | F.CFA |
| | | | *Nb d'épouse(s) exploitante(s) agricole(s)* | *0* | | |
| | | **SE_L6b_SomBir_Kaf_0007_24** | Cultures | 0,61 | 147 241 | F.CFA | mil |
| | | | Travail du sol | 0,61 | 24 540 | F.CFA |
| | | | Arbres productifs (emprise 20m) | 0 | 0 | F.CFA |
| | | | Arbres forestiers utilitaires mâture (emprise 20m) | 0 | 0 | F.CFA |
| | | | Droit de passage et restrictions | 1 | 5 000 | F.CFA |
| | | | Indemnisation fixe par pylônes | 64 | 20 000 | F.CFA |
| | | | Nombre d'arbres forestiers | 0 | | |
| | | | **Total PAP** | | **291 781** | **F.CFA** |

| | | | | | | | |
|---|---|---|---|---|---|---|---|
| **Kaf** | **SE_L6b_SomBir_Kaf_0024_0008**<br>Sexe: Masculin<br>vulnérabilité éducationnelle | | Vulnérabilité de genre (femmes de 16 ans et plus) | 4 | 60 000 | F.CFA | |
| | | | Vulnérabilité économique | 1 | 25 000 | F.CFA | |
| | | | Vulnérabilité sociale | 1 | 25 000 | F.CFA | |
| | | | Vulnérabilité physique | 1 | 15 000 | F.CFA | |
| | | | *Nb d'épouse(s) exploitante(s) agricole(s)* | *1* | | | |
| | | **SE_L6b_SomBir_Kaf_0008_24** | Cultures | 1,08 | 258 096 | F.CFA | mil |
| | | | Travail du sol | 1,08 | 43 016 | F.CFA | |
| | | | Arbres productifs (emprise 20m) | 0 | 0 | F.CFA | |
| | | | Arbres forestiers utilitaires mâture (emprise 20m) | 0 | 0 | F.CFA | |
| | | | Droit de passage et restrictions | 1 | 5 000 | F.CFA | |
| | | | Indemnisation fixe par pylônes | 64 | 20 000 | F.CFA | |
| | | | Nombre d'arbres forestiers | 0 | | | |
| | | | **Total PAP** | | **451 112** | **F.CFA** | |
| **Kaf** | **SE_L6b_SomBir_Kaf_0024_0009**<br>Sexe: Masculin<br>vulnérabilité éducationnelle | | Vulnérabilité de genre (femmes de 16 ans et plus) | 3 | 45 000 | F.CFA | |
| | | | Vulnérabilité économique | 1 | 25 000 | F.CFA | |
| | | | Vulnérabilité sociale | 1 | 25 000 | F.CFA | |
| | | | Vulnérabilité physique | 0 | 0 | F.CFA | |
| | | | *Nb d'épouse(s) exploitante(s) agricole(s)* | *0* | | | |
| | | **SE_L6b_SomBir_Kaf_0009_24** | Cultures | 0,19 | 45 744 | F.CFA | mil |
| | | | Travail du sol | 0,19 | 7 624 | F.CFA | |
| | | | Arbres productifs (emprise 20m) | 0 | 0 | F.CFA | |
| | | | Arbres forestiers utilitaires mâture (emprise 20m) | 0 | 0 | F.CFA | |
| | | | Droit de passage et restrictions | 1 | 5 000 | F.CFA | |
| | | | Indemnisation fixe par pylônes | 0 | 0 | F.CFA | |
| | | | Nombre d'arbres forestiers | 0 | | | |
| | | | **Total PAP** | | **153 368** | **F.CFA** | |

| | | | | | | |
|---|---|---|---|---|---|---|
| **Kaf** | **SE_L6b_SomBir_Kaf_0024_0011**<br>Sexe: Masculin<br>vulnérabilité éducationnelle | | Vulnérabilité de genre (femmes de 16 ans et plus) | 2 | 30 000 | F.CFA |
| | | | Vulnérabilité économique | 1 | 25 000 | F.CFA |
| | | | Vulnérabilité sociale | 1 | 25 000 | F.CFA |
| | | | Vulnérabilité physique | 0 | 0 | F.CFA |
| | | | *Nb d'épouse(s) exploitante(s) agricole(s)* | *0* | | |
| | | **SE_L6b_SomBir_Kaf_0011_24** | Cultures | 0,36 | 175 833 | F.CFA mais |
| | | | Travail du sol | 0,36 | 14 354 | F.CFA |
| | | | Arbres productifs (emprise 20m) | 0 | 0 | F.CFA |
| | | | Arbres forestiers utilitaires mâture (emprise 20m) | 0 | 0 | F.CFA |
| | | | Droit de passage et restrictions | 1 | 5 000 | F.CFA |
| | | | Indemnisation fixe par pylônes | 0 | 0 | F.CFA |
| | | | Nombre d'arbres forestiers | 0 | | |
| | | | **Total PAP** | | **275 187** | **F.CFA** |
| **Kaf** | **SE_L6b_SomBir_Kaf_0024_0012**<br>Sexe: Masculin<br>vulnérabilité éducationnelle | | Vulnérabilité de genre (femmes de 16 ans et plus) | 0 | 0 | F.CFA |
| | | | Vulnérabilité économique | 1 | 25 000 | F.CFA |
| | | | Vulnérabilité sociale | 1 | 25 000 | F.CFA |
| | | | Vulnérabilité physique | 0 | 0 | F.CFA |
| | | | *Nb d'épouse(s) exploitante(s) agricole(s)* | *0* | | |
| | | **SE_L6b_SomBir_Kaf_0012_24** | Cultures | 1,06 | 286 200 | F.CFA arachide |
| | | | Travail du sol | 1,06 | 42 400 | F.CFA |
| | | | Arbres productifs (emprise 20m) | 0 | 0 | F.CFA |
| | | | Arbres forestiers utilitaires mâture (emprise 20m) | 0 | 0 | F.CFA |
| | | | Droit de passage et restrictions | 1 | 5 000 | F.CFA |
| | | | Indemnisation fixe par pylônes | 64 | 20 000 | F.CFA |
| | | | Nombre d'arbres forestiers | 0 | | |
| | | | **Total PAP** | | **403 600** | **F.CFA** |

| | | | | | | |
|---|---|---|---|---|---|---|
| **Kaf** | **SE_L6b_SomBir_Kaf_0024_0013**<br>Sexe: Masculin<br>vulnérabilité éducationnelle | | Vulnérabilité de genre (femmes de 16 ans et plus) | 2 | 30 000 | F.CFA |
| | | | Vulnérabilité économique | 1 | 25 000 | F.CFA |
| | | | Vulnérabilité sociale | 1 | 25 000 | F.CFA |
| | | | Vulnérabilité physique | 0 | 0 | F.CFA |
| | | | *Nb d'épouse(s) exploitante(s) agricole(s)* | *0* | | |
| | | **SE_L6b_SomBir_Kaf_0013_24** | Cultures | 0,17 | 41 878 | F.CFA mil |
| | | | Travail du sol | 0,17 | 6 980 | F.CFA |
| | | | Arbres productifs (emprise 20m) | 0 | 0 | F.CFA |
| | | | Arbres forestiers utilitaires mâture (emprise 20m) | 0 | 0 | F.CFA |
| | | | Droit de passage et restrictions | 1 | 5 000 | F.CFA |
| | | | Indemnisation fixe par pylônes | 0 | 0 | F.CFA |
| | | | Nombre d'arbres forestiers | 0 | | |
| | | | **Total PAP** | | **133 858** | **F.CFA** |
| **Kaf** | **SE_L6b_SomBir_Kaf_0024_0015**<br>Sexe: Masculin<br>vulnérabilité éducationnelle | | Vulnérabilité de genre (femmes de 16 ans et plus) | 1 | 15 000 | F.CFA |
| | | | Vulnérabilité économique | 1 | 25 000 | F.CFA |
| | | | Vulnérabilité sociale | 1 | 25 000 | F.CFA |
| | | | Vulnérabilité physique | 0 | 0 | F.CFA |
| | | | *Nb d'épouse(s) exploitante(s) agricole(s)* | *0* | | |
| | | **SE_L6b_SomBir_Kaf_0015_24** | Cultures | 0,36 | 97 048 | F.CFA arachide |
| | | | Travail du sol | 0,36 | 14 377 | F.CFA |
| | | | Arbres productifs (emprise 20m) | 0 | 0 | F.CFA |
| | | | Arbres forestiers utilitaires mâture (emprise 20m) | 0 | 0 | F.CFA |
| | | | Droit de passage et restrictions | 1 | 5 000 | F.CFA |
| | | | Indemnisation fixe par pylônes | 0 | 0 | F.CFA |
| | | | Nombre d'arbres forestiers | 0 | | |
| | | | **Total PAP** | | **181 425** | **F.CFA** |

| | | | | | | |
|---|---|---|---|---|---|---|
| **Kaf** | **SE_L6b_SomBir_Kaf_0024_0017**<br>Sexe: Masculin<br>vulnérabilité éducationnelle | | Vulnérabilité de genre (femmes de 16 ans et plus) | 1 | 15 000 | F.CFA |
| | | | Vulnérabilité économique | 1 | 25 000 | F.CFA |
| | | | Vulnérabilité sociale | 1 | 25 000 | F.CFA |
| | | | Vulnérabilité physique | 0 | 0 | F.CFA |
| | | | *Nb d'épouse(s) exploitante(s) agricole(s)* | *1* | | |
| | | **SE_L6b_SomBir_Kaf_0017_24** | Cultures | 0,16 | 77 129 | F.CFA mais |
| | | | Travail du sol | 0,16 | 6 296 | F.CFA |
| | | | Arbres productifs (emprise 20m) | 0 | 0 | F.CFA |
| | | | Arbres forestiers utilitaires mâture (emprise 20m) | 0 | 0 | F.CFA |
| | | | Droit de passage et restrictions | 1 | 5 000 | F.CFA |
| | | | Indemnisation fixe par pylônes | 0 | 0 | F.CFA |
| | | | Nombre d'arbres forestiers | 0 | | |
| | | | **Total PAP** | | **153 426** | **F.CFA** |
| **Kaf** | **SE_L6b_SomBir_Kaf_0024_0018**<br>Sexe: Masculin<br>vulnérabilité éducationnelle | | Vulnérabilité de genre (femmes de 16 ans et plus) | 2 | 30 000 | F.CFA |
| | | | Vulnérabilité économique | 1 | 25 000 | F.CFA |
| | | | Vulnérabilité sociale | 1 | 25 000 | F.CFA |
| | | | Vulnérabilité physique | 0 | 0 | F.CFA |
| | | | *Nb d'épouse(s) exploitante(s) agricole(s)* | *0* | | |
| | | **SE_L6b_SomBir_Kaf_0019_24** | Cultures | 0,43 | 117 350 | F.CFA arachide |
| | | | Travail du sol | 0,43 | 17 385 | F.CFA |
| | | | Arbres productifs (emprise 20m) | 0 | 0 | F.CFA |
| | | | Arbres forestiers utilitaires mâture (emprise 20m) | 0 | 0 | F.CFA |
| | | | Droit de passage et restrictions | 1 | 5 000 | F.CFA |
| | | | Indemnisation fixe par pylônes | 0 | 0 | F.CFA |
| | | | Nombre d'arbres forestiers | 0 | | |
| | | | **Total PAP** | | **219 735** | **F.CFA** |

| | | | | | | | |
|---|---|---|---|---|---|---|---|
| **Kaf** | **SE_L6b_SomBir_Kaf_0024_0019_R2**<br>Sexe: Masculin<br>vulnérabilité éducationnelle | | Vulnérabilité de genre (femmes de 16 ans et plus) | 0 | 0 | F.CFA | |
| | | | Vulnérabilité économique | 1 | 25 000 | F.CFA | |
| | | | Vulnérabilité sociale | 1 | 25 000 | F.CFA | |
| | | | Vulnérabilité physique | 0 | 0 | F.CFA | |
| | | | *Nb d'épouse(s) exploitante(s) agricole(s)* | *0* | | | |
| | | **SE_L6b_SomBir_Kaf_0019_24_R2** | Cultures | 0,17 | 44 828 | F.CFA | arachide |
| | | | Travail du sol | 0,17 | 6 641 | F.CFA | |
| | | | Arbres productifs (emprise 20m) | 0 | 0 | F.CFA | |
| | | | Arbres forestiers utilitaires mâture (emprise 20m) | 0 | 0 | F.CFA | |
| | | | Droit de passage et restrictions | 1 | 5 000 | F.CFA | |
| | | | Indemnisation fixe par pylônes | 0 | 0 | F.CFA | |
| | | | Nombre d'arbres forestiers | 0 | | | |
| | | | **Total PAP** | | **106 470** | **F.CFA** | |
| **Kaf** | **SE_L6b_SomBir_Kaf_0024_0020_R2**<br>Sexe: Masculin<br>vulnérabilité éducationnelle | | Vulnérabilité de genre (femmes de 16 ans et plus) | 4 | 60 000 | F.CFA | |
| | | | Vulnérabilité économique | 1 | 25 000 | F.CFA | |
| | | | Vulnérabilité sociale | 1 | 25 000 | F.CFA | |
| | | | Vulnérabilité physique | 0 | 0 | F.CFA | |
| | | | *Nb d'épouse(s) exploitante(s) agricole(s)* | *3* | | | |
| | | **SE_L6b_SomBir_Kaf_0020_24_R2** | Cultures | 0,27 | 72 921 | F.CFA | arachide |
| | | | Travail du sol | 0,27 | 10 803 | F.CFA | |
| | | | Arbres productifs (emprise 20m) | 0 | 0 | F.CFA | |
| | | | Arbres forestiers utilitaires mâture (emprise 20m) | 0 | 0 | F.CFA | |
| | | | Droit de passage et restrictions | 1 | 5 000 | F.CFA | |
| | | | Indemnisation fixe par pylônes | 0 | 0 | F.CFA | |
| | | | Nombre d'arbres forestiers | 0 | | | |
| | | | **Total PAP** | | **198 724** | **F.CFA** | |

| | | | | | | |
|---|---|---|---|---|---|---|
| **Kaf** | **SE_L6b_SomBir_Kaf_0024_0021** | Vulnérabilité de genre (femmes de 16 ans et plus) | 6 | 90 000 | F.CFA | |
| | Sexe: Masculin | Vulnérabilité économique | 1 | 25 000 | F.CFA | |
| | vulnérabilité éducationnelle | Vulnérabilité sociale | 1 | 25 000 | F.CFA | |
| | | Vulnérabilité physique | 0 | 0 | F.CFA | |
| | | *Nb d'épouse(s) exploitante(s) agricole(s)* | *3* | | | |
| | **SE_L6b_SomBir_Kaf_0022_24_R2** | Cultures | 0,08 | 22 132 | F.CFA | arachide |
| | | Travail du sol | 0,08 | 3 279 | F.CFA | |
| | | Arbres productifs (emprise 20m) | 0 | 0 | F.CFA | |
| | | Arbres forestiers utilitaires mâture (emprise 20m) | 0 | 0 | F.CFA | |
| | | Droit de passage et restrictions | 1 | 5 000 | F.CFA | |
| | | Indemnisation fixe par pylônes | 0 | 0 | F.CFA | |
| | | Nombre d'arbres forestiers | 0 | | | |
| | | **Total PAP** | | **170 411** | **F.CFA** | |
| **Kaf** | **SE_L6b_SomBir_Kaf_0024_0021_R2** | Vulnérabilité de genre (femmes de 16 ans et plus) | 3 | 45 000 | F.CFA | |
| | Sexe: Masculin | Vulnérabilité économique | 1 | 25 000 | F.CFA | |
| | vulnérabilité éducationnelle | Vulnérabilité sociale | 1 | 25 000 | F.CFA | |
| | | Vulnérabilité physique | 0 | 0 | F.CFA | |
| | | *Nb d'épouse(s) exploitante(s) agricole(s)* | *2* | | | |
| | **SE_L6b_SomBir_Kaf_0021_24_R2** | Cultures | 0,15 | 73 153 | F.CFA | mais |
| | | Travail du sol | 0,15 | 5 972 | F.CFA | |
| | | Arbres productifs (emprise 20m) | 0 | 0 | F.CFA | |
| | | Arbres forestiers utilitaires mâture (emprise 20m) | 0 | 0 | F.CFA | |
| | | Droit de passage et restrictions | 1 | 5 000 | F.CFA | |
| | | Indemnisation fixe par pylônes | 0 | 0 | F.CFA | |
| | | Nombre d'arbres forestiers | 0 | | | |
| | | **Total PAP** | | **179 125** | **F.CFA** | |

| | | | | | | |
|---|---|---|---|---|---|---|
| **Kaf** | **SE_L6b_SomBir_Kaf_0024_0022** | | Vulnérabilité de genre (femmes de 16 ans et plus) | 3 | 45 000 | F.CFA | |
| | Sexe: Masculin | | Vulnérabilité économique | 1 | 25 000 | F.CFA | |
| | vulnérabilité éducationnelle | | Vulnérabilité sociale | 1 | 25 000 | F.CFA | |
| | | | Vulnérabilité physique | 0 | 0 | F.CFA | |
| | | | *Nb d'épouse(s) exploitante(s) agricole(s)* | *0* | | | |
| | | **SE_L6b_SomBir_Kaf_0023_24_R2** | Cultures | 0,51 | 121 630 | F.CFA | mil |
| | | | Travail du sol | 0,51 | 20 272 | F.CFA | |
| | | | Arbres productifs (emprise 20m) | 0 | 0 | F.CFA | |
| | | | Arbres forestiers utilitaires mâture (emprise 20m) | 0 | 0 | F.CFA | |
| | | | Droit de passage et restrictions | 1 | 5 000 | F.CFA | |
| | | | Indemnisation fixe par pylônes | 64 | 20 000 | F.CFA | |
| | | | Nombre d'arbres forestiers | 0 | | | |
| | | | **Total PAP** | | **261 901** | **F.CFA** | |
| **Kaf** | **SE_L6b_SomBir_Kaf_0024_0022_R2** | | Vulnérabilité de genre (femmes de 16 ans et plus) | 1 | 15 000 | F.CFA | |
| | Sexe: Masculin | | Vulnérabilité économique | 1 | 25 000 | F.CFA | |
| | vulnérabilité éducationnelle | | Vulnérabilité sociale | 1 | 25 000 | F.CFA | |
| | | | Vulnérabilité physique | 0 | 0 | F.CFA | |
| | | | *Nb d'épouse(s) exploitante(s) agricole(s)* | *0* | | | |
| | | **SE_L6b_SomBir_Kaf_0022_24** | Cultures | 0,35 | 94 452 | F.CFA | arachide |
| | | | Travail du sol | 0,35 | 13 993 | F.CFA | |
| | | | Arbres productifs (emprise 20m) | 0 | 0 | F.CFA | |
| | | | Arbres forestiers utilitaires mâture (emprise 20m) | 0 | 0 | F.CFA | |
| | | | Droit de passage et restrictions | 1 | 5 000 | F.CFA | |
| | | | Indemnisation fixe par pylônes | 64 | 20 000 | F.CFA | |
| | | | Nombre d'arbres forestiers | 0 | | | |
| | | | **Total PAP** | | **198 445** | **F.CFA** | |

| | | | | | | |
|---|---|---|---|---|---|---|
| **Kaf** | **SE_L6b_SomBir_Kaf_0024_0023_R2**<br>Sexe: Masculin<br>vulnérabilité éducationnelle | | Vulnérabilité de genre (femmes de 16 ans et plus) | 3 | 45 000 | F.CFA | |
| | | | Vulnérabilité économique | 1 | 25 000 | F.CFA | |
| | | | Vulnérabilité sociale | 1 | 25 000 | F.CFA | |
| | | | Vulnérabilité physique | 0 | 0 | F.CFA | |
| | | | *Nb d'épouse(s) exploitante(s) agricole(s)* | *0* | | | |
| | | **SE_L6b_SomBir_Kaf_0023_24** | Cultures | 0,22 | 60 041 | F.CFA | arachide |
| | | | Travail du sol | 0,22 | 8 895 | F.CFA | |
| | | | Arbres productifs (emprise 20m) | 0 | 0 | F.CFA | |
| | | | Arbres forestiers utilitaires mâture (emprise 20m) | 6 | 120 000 | F.CFA | Eucalyptus Camldulensis( 6) |
| | | | Droit de passage et restrictions | 1 | 5 000 | F.CFA | |
| | | | Indemnisation fixe par pylônes | 0 | 0 | F.CFA | |
| | | | Nombre d'arbres forestiers | 0 | | | |
| | | | **Total PAP** | | **288 936** | **F.CFA** | |
| **Kaf** | **SE_L6b_SomBir_Kaf_0024_0024**<br>Sexe: Masculin<br>vulnérabilité éducationnelle | | Vulnérabilité de genre (femmes de 16 ans et plus) | 1 | 15 000 | F.CFA | |
| | | | Vulnérabilité économique | 1 | 25 000 | F.CFA | |
| | | | Vulnérabilité sociale | 1 | 25 000 | F.CFA | |
| | | | Vulnérabilité physique | 0 | 0 | F.CFA | |
| | | | *Nb d'épouse(s) exploitante(s) agricole(s)* | *0* | | | |
| | | **SE_L6b_SomBir_Kaf_0025_24_R2** | Cultures | 0,21 | 55 354 | F.CFA | arachide |
| | | | Travail du sol | 0,21 | 8 201 | F.CFA | |
| | | | Arbres productifs (emprise 20m) | 0 | 0 | F.CFA | |
| | | | Arbres forestiers utilitaires mâture (emprise 20m) | 0 | 0 | F.CFA | |
| | | | Droit de passage et restrictions | 1 | 5 000 | F.CFA | |
| | | | Indemnisation fixe par pylônes | 0 | 0 | F.CFA | |
| | | | Nombre d'arbres forestiers | 0 | | | |

PAR LIGNES SENEGAL:

Budget détaillé d'indemnisation des biens des PAP

| | | | | | | |
|---|---|---|---|---|---|---|
| | | **Total PAP** | | **133 554** | **F.CFA** | |
| **Kaf** | **SE_L6b_SomBir_Kaf_0024_0024_R2**<br>Sexe: Masculin<br>vulnérabilité éducationnelle | Vulnérabilité de genre (femmes de 16 ans et plus) | 2 | 30 000 | F.CFA | |
| | | Vulnérabilité économique | 1 | 25 000 | F.CFA | |
| | | Vulnérabilité sociale | 1 | 25 000 | F.CFA | |
| | | Vulnérabilité physique | 0 | 0 | F.CFA | |
| | | *Nb d'épouse(s) exploitante(s) agricole(s)* | *0* | | | |
| | **SE_L6b_SomBir_Kaf_0024_24_R2** | Cultures | 0,05 | 11 447 | F.CFA | mil |
| | | Travail du sol | 0,05 | 1 908 | F.CFA | |
| | | Arbres productifs (emprise 20m) | 0 | 0 | F.CFA | |
| | | Arbres forestiers utilitaires mâture (emprise 20m) | 0 | 0 | F.CFA | |
| | | Droit de passage et restrictions | 1 | 5 000 | F.CFA | |
| | | Indemnisation fixe par pylônes | 0 | 0 | F.CFA | |
| | | Nombre d'arbres forestiers | 0 | | | |
| | | **Total PAP** | | **98 355** | **F.CFA** | |
| **Kaf** | **SE_L6b_SomBir_Kaf_0024_0025_R2**<br>Sexe: Masculin<br>vulnérabilité éducationnelle | Vulnérabilité de genre (femmes de 16 ans et plus) | 2 | 30 000 | F.CFA | |
| | | Vulnérabilité économique | 1 | 25 000 | F.CFA | |
| | | Vulnérabilité sociale | 1 | 25 000 | F.CFA | |
| | | Vulnérabilité physique | 0 | 0 | F.CFA | |
| | | *Nb d'épouse(s) exploitante(s) agricole(s)* | *0* | | | |
| | **SE_L6b_SomBir_Kaf_0025_24** | Cultures | 0,34 | 81 170 | F.CFA | mil |
| | | Travail du sol | 0,34 | 13 528 | F.CFA | |
| | | Arbres productifs (emprise 20m) | 0 | 0 | F.CFA | |
| | | Arbres forestiers utilitaires mâture (emprise 20m) | 0 | 0 | F.CFA | |
| | | Droit de passage et restrictions | 1 | 5 000 | F.CFA | |
| | | Indemnisation fixe par pylônes | 64 | 20 000 | F.CFA | |
| | | Nombre d'arbres forestiers | 0 | | | |

PAR LIGNES SENEGAL:

Budget détaillé d'indemnisation des biens des PAP

| | | | | | | |
|---|---|---|---|---|---|---|
| | | **Total PAP** | | **199 698** | **F.CFA** | |
| **Kaf** | **SE_L6b_SomBir_Kaf_0024_0026_R2**<br>Sexe: Féminin<br>vulnérabilité éducationnelle | Vulnérabilité de genre (femmes de 16 ans et plus) | 2 | 30 000 | F.CFA | |
| | | Vulnérabilité économique | 1 | 25 000 | F.CFA | |
| | | Vulnérabilité sociale | 1 | 25 000 | F.CFA | |
| | | Vulnérabilité physique | 0 | 0 | F.CFA | |
| | | *Nb d'épouse(s) exploitante(s) agricole(s)* | *0* | | | |
| | **SE_L6b_SomBir_Kaf_0026_24_R2** | Cultures | 0,30 | 70 939 | F.CFA | mil |
| | | Travail du sol | 0,30 | 11 823 | F.CFA | |
| | | Arbres productifs (emprise 20m) | 0 | 0 | F.CFA | |
| | | Arbres forestiers utilitaires mâture (emprise 20m) | 0 | 0 | F.CFA | |
| | | Droit de passage et restrictions | 1 | 5 000 | F.CFA | |
| | | Indemnisation fixe par pylônes | 0 | 0 | F.CFA | |
| | | Nombre d'arbres forestiers | 0 | | | |
| | | **Total PAP** | | **167 763** | **F.CFA** | |
| **Kaf** | **SE_L6b_SomBir_Kaf_0024_0027_R2**<br>Sexe: Masculin<br>vulnérabilité éducationnelle | Vulnérabilité de genre (femmes de 16 ans et plus) | 1 | 15 000 | F.CFA | |
| | | Vulnérabilité économique | 1 | 25 000 | F.CFA | |
| | | Vulnérabilité sociale | 1 | 25 000 | F.CFA | |
| | | Vulnérabilité physique | 2 | 30 000 | F.CFA | |
| | | *Nb d'épouse(s) exploitante(s) agricole(s)* | *0* | | | |
| | **SE_L6b_SomBir_Kaf_0030_24** | Cultures | 0,03 | 8 100 | F.CFA | arachide |
| | | Travail du sol | 0,03 | 1 200 | F.CFA | |
| | | Arbres productifs (emprise 20m) | 0 | 0 | F.CFA | |
| | | Arbres forestiers utilitaires mâture (emprise 20m) | 0 | 0 | F.CFA | |
| | | Droit de passage et restrictions | 1 | 5 000 | F.CFA | |
| | | Indemnisation fixe par pylônes | 0 | 0 | F.CFA | |
| | | Nombre d'arbres forestiers | 0 | | | |

PAR LIGNES SENEGAL:

Budget détaillé d'indemnisation des biens des PAP

| | | | | | | |
|---|---|---|---|---|---|---|
| | | **Total PAP** | | **109 300** | **F.CFA** | |
| **Kaf** | **SE_L6b_SomBir_Kaf_0024_0027_R3**<br>Sexe: Masculin<br>vulnérabilité éducationnelle | Vulnérabilité de genre (femmes de 16 ans et plus) | 2 | 30 000 | F.CFA | |
| | | Vulnérabilité économique | 1 | 25 000 | F.CFA | |
| | | Vulnérabilité sociale | 1 | 25 000 | F.CFA | |
| | | Vulnérabilité physique | 0 | 0 | F.CFA | |
| | | *Nb d'épouse(s) exploitante(s) agricole(s)* | *1* | | | |
| | **SE_L6b_SomBir_Kaf_0027_24** | Cultures | 0,17 | 41 866 | F.CFA | mil |
| | | Travail du sol | 0,17 | 6 978 | F.CFA | |
| | | Arbres productifs (emprise 20m) | 0 | 0 | F.CFA | |
| | | Arbres forestiers utilitaires mâture (emprise 20m) | 0 | 0 | F.CFA | |
| | | Droit de passage et restrictions | 1 | 5 000 | F.CFA | |
| | | Indemnisation fixe par pylônes | 0 | 0 | F.CFA | |
| | | Nombre d'arbres forestiers | 0 | | | |
| | | **Total PAP** | | **133 844** | **F.CFA** | |
| **Kaf** | **SE_L6b_SomBir_Kaf_0024_0028**<br>Sexe: Masculin<br>vulnérabilité éducationnelle | Vulnérabilité de genre (femmes de 16 ans et plus) | 3 | 45 000 | F.CFA | |
| | | Vulnérabilité économique | 1 | 25 000 | F.CFA | |
| | | Vulnérabilité sociale | 1 | 25 000 | F.CFA | |
| | | Vulnérabilité physique | 0 | 0 | F.CFA | |
| | | *Nb d'épouse(s) exploitante(s) agricole(s)* | *0* | | | |
| | **SE_L6b_SomBir_Kaf_0030_24_L1** | Cultures | 0,24 | 116 464 | F.CFA | mais |
| | | Travail du sol | 0,24 | 9 507 | F.CFA | |
| | | Arbres productifs (emprise 20m) | 0 | 0 | F.CFA | |
| | | Arbres forestiers utilitaires mâture (emprise 20m) | 19 | 190 000 | F.CFA | Adansonia Digitata( 19) |
| | | Droit de passage et restrictions | 1 | 5 000 | F.CFA | |

| | | | | | | | |
|---|---|---|---|---|---|---|---|
| | | | Indemnisation fixe par pylônes | 64 | 20 000 | F.CFA | |
| | | | Nombre d'arbres forestiers | 0 | | | |
| | | | **Total PAP** | | **435 971** | **F.CFA** | |
| **Kaf** | **SE_L6b_SomBir_Kaf_0024_0031**<br>Sexe: Masculin<br>vulnérabilité éducationnelle | | Vulnérabilité de genre (femmes de 16 ans et plus) | 2 | 30 000 | F.CFA | |
| | | | Vulnérabilité économique | 1 | 25 000 | F.CFA | |
| | | | Vulnérabilité sociale | 1 | 25 000 | F.CFA | |
| | | | Vulnérabilité physique | 0 | 0 | F.CFA | |
| | | | *Nb d'épouse(s) exploitante(s) agricole(s)* | *1* | | | |
| | | **SE_L6b_SomBir_Kaf_0031_24_R2** | Cultures | 0,40 | 108 763 | F.CFA | arachide |
| | | | Travail du sol | 0,40 | 16 113 | F.CFA | |
| | | | Arbres productifs (emprise 20m) | 0 | 0 | F.CFA | |
| | | | Arbres forestiers utilitaires mâture (emprise 20m) | 0 | 0 | F.CFA | |
| | | | Droit de passage et restrictions | 1 | 5 000 | F.CFA | |
| | | | Indemnisation fixe par pylônes | 0 | 0 | F.CFA | |
| | | | Nombre d'arbres forestiers | 0 | | | |
| | | | **Total PAP** | | **209 876** | **F.CFA** | |
| **Kaf** | **SE_L6b_SomBir_Kaf_0024_0032**<br>Sexe: Masculin<br>vulnérabilité éducationnelle | | Vulnérabilité de genre (femmes de 16 ans et plus) | 2 | 30 000 | F.CFA | |
| | | | Vulnérabilité économique | 1 | 25 000 | F.CFA | |
| | | | Vulnérabilité sociale | 1 | 25 000 | F.CFA | |
| | | | Vulnérabilité physique | 1 | 15 000 | F.CFA | |
| | | | *Nb d'épouse(s) exploitante(s) agricole(s)* | *0* | | | |
| | | **SE_L6b_SomBir_Kaf_0032_24_R2** | Cultures | 0,37 | 89 981 | F.CFA | mil |
| | | | Travail du sol | 0,37 | 14 997 | F.CFA | |
| | | | Arbres productifs (emprise 20m) | 0 | 0 | F.CFA | |
| | | | Arbres forestiers utilitaires mâture (emprise 20m) | 0 | 0 | F.CFA | |
| | | | Droit de passage et restrictions | 1 | 5 000 | F.CFA | |

| | | | | | | | |
|---|---|---|---|---|---|---|---|
| | | | Indemnisation fixe par pylônes | 0 | 0 | F.CFA | |
| | | | Nombre d'arbres forestiers | 0 | | | |
| | | | **Total PAP** | | **204 977** | **F.CFA** | |
| **Kaf** | **SE_L6b_SomBir_Kaf_0024_0033**<br>Sexe: Masculin<br>vulnérabilité éducationnelle | | Vulnérabilité de genre (femmes de 16 ans et plus) | 2 | 30 000 | F.CFA | |
| | | | Vulnérabilité économique | 1 | 25 000 | F.CFA | |
| | | | Vulnérabilité sociale | 1 | 25 000 | F.CFA | |
| | | | Vulnérabilité physique | 0 | 0 | F.CFA | |
| | | | *Nb d'épouse(s) exploitante(s) agricole(s)* | *0* | | | |
| | | **SE_L6b_SomBir_Kaf_0033_24** | Cultures | 0,20 | 99 235 | F.CFA | mais |
| | | | Travail du sol | 0,20 | 8 101 | F.CFA | |
| | | | Arbres productifs (emprise 20m) | 0 | 0 | F.CFA | |
| | | | Arbres forestiers utilitaires mâture (emprise 20m) | 0 | 0 | F.CFA | |
| | | | Droit de passage et restrictions | 1 | 5 000 | F.CFA | |
| | | | Indemnisation fixe par pylônes | 0 | 0 | F.CFA | |
| | | | Nombre d'arbres forestiers | 0 | | | |
| | | | **Total PAP** | | **192 336** | **F.CFA** | |
| **Kaf** | **SE_L6b_SomBir_Kaf_0024_0034**<br>Sexe: Masculin<br>vulnérabilité éducationnelle | | Vulnérabilité de genre (femmes de 16 ans et plus) | 4 | 60 000 | F.CFA | |
| | | | Vulnérabilité économique | 1 | 25 000 | F.CFA | |
| | | | Vulnérabilité sociale | 1 | 25 000 | F.CFA | |
| | | | Vulnérabilité physique | 0 | 0 | F.CFA | |
| | | | *Nb d'épouse(s) exploitante(s) agricole(s)* | *0* | | | |
| | | **SE_L6b_SomBir_Kaf_0034_24** | Cultures | 0,92 | 1 028 617 | F.CFA | maraichage, mil |
| | | | Travail du sol | 0,92 | 36 736 | F.CFA | |
| | | | Arbres productifs (emprise 20m) | 0 | 0 | F.CFA | |
| | | | Arbres forestiers utilitaires mâture (emprise 20m) | 0 | 0 | F.CFA | |
| | | | Droit de passage et restrictions | 1 | 5 000 | F.CFA | |

| | | | | | | |
|---|---|---|---|---|---|---|
| | | | Indemnisation fixe par pylônes | 0 | 0 | F.CFA |
| | | | Nombre d'arbres forestiers | 0 | | |
| | | | **Total PAP** | | **1 180 353** | **F.CFA** |
| **Kaf** | **SE_L6b_SomBir_Kaf_0024_0035**<br>Sexe: Masculin<br>vulnérabilité éducationnelle | | Vulnérabilité de genre (femmes de 16 ans et plus) | 0 | 0 | F.CFA |
| | | | Vulnérabilité économique | 1 | 25 000 | F.CFA |
| | | | Vulnérabilité sociale | 1 | 25 000 | F.CFA |
| | | | Vulnérabilité physique | 0 | 0 | F.CFA |
| | | | *Nb d'épouse(s) exploitante(s) agricole(s)* | *0* | | |
| | | **SE_L6b_SomBir_Kaf_0035_24** | Cultures | 0,00 | 0 | F.CFA |
| | | | Travail du sol | 0,00 | 0 | F.CFA |
| | | | Arbres productifs (emprise 20m) | 20 | 500 000 | F.CFA Manguier Non Greffé( 20-A) |
| | | | Arbres forestiers utilitaires mâture (emprise 20m) | 10 | 200 000 | F.CFA Eucalyptus Camldulensis( 10) |
| | | | Droit de passage et restrictions | 1 | 5 000 | F.CFA |
| | | | Indemnisation fixe par pylônes | 0 | 0 | F.CFA |
| | | | Nombre d'arbres forestiers | 0 | | |
| | | | **Total PAP** | | **755 000** | **F.CFA** |
| **Kaf** | **SE_L6b_SomBir_Kaf_0024_0036**<br>Sexe: Masculin<br>vulnérabilité éducationnelle | | Vulnérabilité de genre (femmes de 16 ans et plus) | 4 | 60 000 | F.CFA |
| | | | Vulnérabilité économique | 1 | 25 000 | F.CFA |
| | | | Vulnérabilité sociale | 1 | 25 000 | F.CFA |
| | | | Vulnérabilité physique | 0 | 0 | F.CFA |
| | | | *Nb d'épouse(s) exploitante(s) agricole(s)* | *0* | | |
| | | **SE_L6b_SomBir_Kaf_0036_24** | Cultures | 0,43 | 103 163 | F.CFA mil |

| | | | | | | |
|---|---|---|---|---|---|---|
| | | | Travail du sol | 0,43 | 17 194 | F.CFA |
| | | | Arbres productifs (emprise 20m) | 0 | 0 | F.CFA |
| | | | Arbres forestiers utilitaires mâture (emprise 20m) | 0 | 0 | F.CFA |
| | | | Droit de passage et restrictions | 1 | 5 000 | F.CFA |
| | | | Indemnisation fixe par pylônes | 0 | 0 | F.CFA |
| | | | Nombre d'arbres forestiers | 0 | | |
| | | | **Total PAP** | | **235 357** | **F.CFA** |
| **Kaf** | **SE_L6b_SomBir_Kaf_0024_0037**<br>Sexe: Masculin<br>vulnérabilité éducationnelle | | Vulnérabilité de genre (femmes de 16 ans et plus) | 2 | 30 000 | F.CFA |
| | | | Vulnérabilité économique | 1 | 25 000 | F.CFA |
| | | | Vulnérabilité sociale | 1 | 25 000 | F.CFA |
| | | | Vulnérabilité physique | 0 | 0 | F.CFA |
| | | | *Nb d'épouse(s) exploitante(s) agricole(s)* | *0* | | |
| | | **SE_L6b_SomBir_Kaf_0037_24** | Cultures | 0,00 | 0 | F.CFA |
| | | | Travail du sol | 0,00 | 0 | F.CFA |
| | | | Arbres productifs (emprise 20m) | 0 | 0 | F.CFA |
| | | | Arbres forestiers utilitaires mâture (emprise 20m) | 35 | 700 000 | F.CFA | Eucalyptus Camldulensis( 35) |
| | | | Droit de passage et restrictions | 1 | 5 000 | F.CFA |
| | | | Indemnisation fixe par pylônes | 0 | 0 | F.CFA |
| | | | Nombre d'arbres forestiers | 0 | | |
| | | | **Total PAP** | | **785 000** | **F.CFA** |
| **Kaf** | **SE_L6b_SomBir_Kaf_0024_0038**<br>Sexe: Masculin<br>vulnérabilité éducationnelle | | Vulnérabilité de genre (femmes de 16 ans et plus) | 2 | 30 000 | F.CFA |
| | | | Vulnérabilité économique | 1 | 25 000 | F.CFA |
| | | | Vulnérabilité sociale | 1 | 25 000 | F.CFA |
| | | | Vulnérabilité physique | 0 | 0 | F.CFA |
| | | | *Nb d'épouse(s) exploitante(s) agricole(s)* | *0* | | |

| | | | | | | |
|---|---|---|---|---|---|---|
| | | **SE_L6b_SomBir_Kaf_0038_24** | Cultures | 0,43 | 115 033 | F.CFA | arachide |
| | | | Travail du sol | 0,43 | 17 042 | F.CFA | |
| | | | Arbres productifs (emprise 20m) | 0 | 0 | F.CFA | |
| | | | Arbres forestiers utilitaires mâture (emprise 20m) | 0 | 0 | F.CFA | |
| | | | Droit de passage et restrictions | 1 | 5 000 | F.CFA | |
| | | | Indemnisation fixe par pylônes | 0 | 0 | F.CFA | |
| | | | Nombre d'arbres forestiers | 0 | | | |
| | | | **Total PAP** | | **217 075** | **F.CFA** | |
| **Kaf** | **SE_L6b_SomBir_Kaf_0024_0039**<br>Sexe: Masculin<br>vulnérabilité éducationnelle | | Vulnérabilité de genre (femmes de 16 ans et plus) | 4 | 60 000 | F.CFA | |
| | | | Vulnérabilité économique | 1 | 25 000 | F.CFA | |
| | | | Vulnérabilité sociale | 1 | 25 000 | F.CFA | |
| | | | Vulnérabilité physique | 0 | 0 | F.CFA | |
| | | | *Nb d'épouse(s) exploitante(s) agricole(s)* | *0* | | | |
| | | **SE_L6b_SomBir_Kaf_0039_24** | Cultures | 0,20 | 99 560 | F.CFA | mais |
| | | | Travail du sol | 0,20 | 8 127 | F.CFA | |
| | | | Arbres productifs (emprise 20m) | 0 | 0 | F.CFA | |
| | | | Arbres forestiers utilitaires mâture (emprise 20m) | 0 | 0 | F.CFA | |
| | | | Droit de passage et restrictions | 1 | 5 000 | F.CFA | |
| | | | Indemnisation fixe par pylônes | 0 | 0 | F.CFA | |
| | | | Nombre d'arbres forestiers | 0 | | | |
| | | | **Total PAP** | | **222 688** | **F.CFA** | |
| **Kaf** | **SE_L6b_SomBir_Kaf_0024_0040**<br>Sexe: Masculin<br>vulnérabilité éducationnelle | | Vulnérabilité de genre (femmes de 16 ans et plus) | 4 | 60 000 | F.CFA | |
| | | | Vulnérabilité économique | 1 | 25 000 | F.CFA | |
| | | | Vulnérabilité sociale | 1 | 25 000 | F.CFA | |
| | | | Vulnérabilité physique | 0 | 0 | F.CFA | |
| | | | *Nb d'épouse(s) exploitante(s) agricole(s)* | *0* | | | |

| | | | | | | |
|---|---|---|---|---|---|---|
| | | **SE_L6b_SomBir_Kaf_0040_24** | Cultures | 0,23 | 56 268 | F.CFA | mil |
| | | | Travail du sol | 0,23 | 9 378 | F.CFA | |
| | | | Arbres productifs (emprise 20m) | 0 | 0 | F.CFA | |
| | | | Arbres forestiers utilitaires mâture (emprise 20m) | 0 | 0 | F.CFA | |
| | | | Droit de passage et restrictions | 1 | 5 000 | F.CFA | |
| | | | Indemnisation fixe par pylônes | 0 | 0 | F.CFA | |
| | | | Nombre d'arbres forestiers | 0 | | | |
| | | | **Total PAP** | | **180 646** | **F.CFA** | |
| **Kaf** | **SE_L6b_SomBir_Kaf_0024_0041**<br>Sexe: Féminin<br>vulnérabilité éducationnelle | | Vulnérabilité de genre (femmes de 16 ans et plus) | 1 | 15 000 | F.CFA | |
| | | | Vulnérabilité économique | 1 | 25 000 | F.CFA | |
| | | | Vulnérabilité sociale | 1 | 25 000 | F.CFA | |
| | | | Vulnérabilité physique | 0 | 0 | F.CFA | |
| | | | *Nb d'épouse(s) exploitante(s) agricole(s)* | *0* | | | |
| | | **SE_L6b_SomBir_Kaf_0044_24** | Cultures | 0,01 | 2 700 | F.CFA | arachide |
| | | | Travail du sol | 0,01 | 400 | F.CFA | |
| | | | Arbres productifs (emprise 20m) | 0 | 0 | F.CFA | |
| | | | Arbres forestiers utilitaires mâture (emprise 20m) | 0 | 0 | F.CFA | |
| | | | Droit de passage et restrictions | 1 | 5 000 | F.CFA | |
| | | | Indemnisation fixe par pylônes | 0 | 0 | F.CFA | |
| | | | Nombre d'arbres forestiers | 0 | | | |
| | | | **Total PAP** | | **73 100** | **F.CFA** | |
| **Kaf** | **SE_L6b_SomBir_Kaf_0024_0041_R2**<br>Sexe: Masculin<br>vulnérabilité éducationnelle | | Vulnérabilité de genre (femmes de 16 ans et plus) | 1 | 15 000 | F.CFA | |
| | | | Vulnérabilité économique | 1 | 25 000 | F.CFA | |
| | | | Vulnérabilité sociale | 1 | 25 000 | F.CFA | |
| | | | Vulnérabilité physique | 0 | 0 | F.CFA | |
| | | | *Nb d'épouse(s) exploitante(s) agricole(s)* | *0* | | | |

| | | | | | | | |
|---|---|---|---|---|---|---|---|
| | | **SE_L6b_SomBir_Kaf_0041_24** | Cultures | 0,46 | 111 568 | F.CFA | mil |
| | | | Travail du sol | 0,46 | 18 595 | F.CFA | |
| | | | Arbres productifs (emprise 20m) | 0 | 0 | F.CFA | |
| | | | Arbres forestiers utilitaires mâture (emprise 20m) | 0 | 0 | F.CFA | |
| | | | Droit de passage et restrictions | 1 | 5 000 | F.CFA | |
| | | | Indemnisation fixe par pylônes | 0 | 0 | F.CFA | |
| | | | Nombre d'arbres forestiers | 0 | | | |
| | | | **Total PAP** | | **200 162** | **F.CFA** | |
| **Kaf** | **SE_L6b_SomBir_Kaf_0024_0042** | | Vulnérabilité de genre (femmes de 16 ans et plus) | 1 | 15 000 | F.CFA | |
| | Sexe: Masculin | | Vulnérabilité économique | 1 | 25 000 | F.CFA | |
| | vulnérabilité éducationnelle | | Vulnérabilité sociale | 1 | 25 000 | F.CFA | |
| | | | Vulnérabilité physique | 0 | 0 | F.CFA | |
| | | | *Nb d'épouse(s) exploitante(s) agricole(s)* | *0* | | | |
| | | **SE_L6b_SomBir_Kaf_0045_24** | Cultures | 0,00 | 270 | F.CFA | arachide |
| | | | Travail du sol | 0,00 | 40 | F.CFA | |
| | | | Arbres productifs (emprise 20m) | 0 | 0 | F.CFA | |
| | | | Arbres forestiers utilitaires mâture (emprise 20m) | 0 | 0 | F.CFA | |
| | | | Droit de passage et restrictions | 1 | 5 000 | F.CFA | |
| | | | Indemnisation fixe par pylônes | 0 | 0 | F.CFA | |
| | | | Nombre d'arbres forestiers | 0 | | | |
| | | | **Total PAP** | | **70 310** | **F.CFA** | |
| **Kaf** | **SE_L6b_SomBir_Kaf_0024_0042_R2** | | Vulnérabilité de genre (femmes de 16 ans et plus) | 1 | 15 000 | F.CFA | |
| | Sexe: Masculin | | Vulnérabilité économique | 1 | 25 000 | F.CFA | |
| | vulnérabilité éducationnelle | | Vulnérabilité sociale | 1 | 25 000 | F.CFA | |
| | | | Vulnérabilité physique | 0 | 0 | F.CFA | |
| | | | *Nb d'épouse(s) exploitante(s) agricole(s)* | *0* | | | |

| | | | | | | |
|---|---|---|---|---|---|---|
| | | **SE_L6b_SomBir_Kaf_0042_24** | Cultures | 0,00 | 0 | F.CFA | |
| | | | Travail du sol | 0,00 | 0 | F.CFA | |
| | | | Arbres productifs (emprise 20m) | 11 | 275 000 | F.CFA | Citrus Xlimon( 3-A), Manguier Non Greffé( 8-A) |
| | | | Arbres forestiers utilitaires mâture (emprise 20m) | 10 | 100 000 | F.CFA | Moringa Oleifera( 10) |
| | | | Droit de passage et restrictions | 1 | 5 000 | F.CFA | |
| | | | Indemnisation fixe par pylônes | 64 | 20 000 | F.CFA | |
| | | | Nombre d'arbres forestiers | 107 | | | |
| | | | **Total PAP** | | **465 000** | **F.CFA** | |
| **Kaf** | **SE_L6b_SomBir_Kaf_0024_0043**<br>Sexe: Masculin<br>vulnérabilité éducationnelle | | Vulnérabilité de genre (femmes de 16 ans et plus) | 3 | 45 000 | F.CFA | |
| | | | Vulnérabilité économique | 1 | 25 000 | F.CFA | |
| | | | Vulnérabilité sociale | 1 | 25 000 | F.CFA | |
| | | | Vulnérabilité physique | 0 | 0 | F.CFA | |
| | | | *Nb d'épouse(s) exploitante(s) agricole(s)* | *2* | | | |
| | | **SE_L6b_SomBir_Kaf_0046_24** | Cultures | 0,01 | 2 700 | F.CFA | arachide |
| | | | Travail du sol | 0,01 | 400 | F.CFA | |
| | | | Arbres productifs (emprise 20m) | 0 | 0 | F.CFA | |
| | | | Arbres forestiers utilitaires mâture (emprise 20m) | 0 | 0 | F.CFA | |
| | | | Droit de passage et restrictions | 1 | 5 000 | F.CFA | |
| | | | Indemnisation fixe par pylônes | 0 | 0 | F.CFA | |
| | | | Nombre d'arbres forestiers | 0 | | | |
| | | | **Total PAP** | | **103 100** | **F.CFA** | |

| | | | | | | | |
|---|---|---|---|---|---|---|---|
| **Kaf** | **SE_L6b_SomBir_Kaf_0024_0043_R2**<br>Sexe: Masculin<br>vulnérabilité éducationnelle | | Vulnérabilité de genre (femmes de 16 ans et plus) | 1 | 15 000 | F.CFA | |
| | | | Vulnérabilité économique | 1 | 25 000 | F.CFA | |
| | | | Vulnérabilité sociale | 1 | 25 000 | F.CFA | |
| | | | Vulnérabilité physique | 0 | 0 | F.CFA | |
| | | | *Nb d'épouse(s) exploitante(s) agricole(s)* | *0* | | | |
| | | **SE_L6b_SomBir_Kaf_0043_24** | Cultures | 0,39 | 192 783 | F.CFA | mais |
| | | | Travail du sol | 0,39 | 15 737 | F.CFA | |
| | | | Arbres productifs (emprise 20m) | 0 | 0 | F.CFA | |
| | | | Arbres forestiers utilitaires mâture (emprise 20m) | 0 | 0 | F.CFA | |
| | | | Droit de passage et restrictions | 1 | 5 000 | F.CFA | |
| | | | Indemnisation fixe par pylônes | 0 | 0 | F.CFA | |
| | | | Nombre d'arbres forestiers | 0 | | | |
| | | | **Total PAP** | | **278 520** | **F.CFA** | |
| **Kaf** | **SE_L6b_SomBir_Kaf_0024_0044**<br>Sexe: Masculin<br>vulnérabilité éducationnelle | | Vulnérabilité de genre (femmes de 16 ans et plus) | 2 | 30 000 | F.CFA | |
| | | | Vulnérabilité économique | 1 | 25 000 | F.CFA | |
| | | | Vulnérabilité sociale | 1 | 25 000 | F.CFA | |
| | | | Vulnérabilité physique | 0 | 0 | F.CFA | |
| | | | *Nb d'épouse(s) exploitante(s) agricole(s)* | *0* | | | |
| | | **SE_L6b_SomBir_Kaf_0044_24_R1** | Cultures | 0,12 | 27 663 | F.CFA | mil |
| | | | Travail du sol | 0,12 | 4 610 | F.CFA | |
| | | | Arbres productifs (emprise 20m) | 0 | 0 | F.CFA | |
| | | | Arbres forestiers utilitaires mâture (emprise 20m) | 0 | 0 | F.CFA | |
| | | | Droit de passage et restrictions | 1 | 5 000 | F.CFA | |
| | | | Indemnisation fixe par pylônes | 0 | 0 | F.CFA | |
| | | | Nombre d'arbres forestiers | 0 | | | |
| | | | **Total PAP** | | **117 273** | **F.CFA** | |

| | | | | | | |
|---|---|---|---|---|---|---|
| **Kaf** | **SE_L6b_SomBir_Kaf_0024_0047**<br>Sexe: Masculin<br>vulnérabilité éducationnelle | | Vulnérabilité de genre (femmes de 16 ans et plus) | 2 | 30 000 | F.CFA |
| | | | Vulnérabilité économique | 1 | 25 000 | F.CFA |
| | | | Vulnérabilité sociale | 1 | 25 000 | F.CFA |
| | | | Vulnérabilité physique | 1 | 15 000 | F.CFA |
| | | | *Nb d'épouse(s) exploitante(s) agricole(s)* | *0* | | |
| | | **SE_L6b_SomBir_Kaf_0050_24** | Cultures | 0,00 | 270 | F.CFA arachide |
| | | | Travail du sol | 0,00 | 40 | F.CFA |
| | | | Arbres productifs (emprise 20m) | 0 | 0 | F.CFA |
| | | | Arbres forestiers utilitaires mâture (emprise 20m) | 0 | 0 | F.CFA |
| | | | Droit de passage et restrictions | 1 | 5 000 | F.CFA |
| | | | Indemnisation fixe par pylônes | 0 | 0 | F.CFA |
| | | | Nombre d'arbres forestiers | 0 | | |
| | | | **Total PAP** | | **100 310** | **F.CFA** |
| **Kaf** | **SE_L6b_SomBir_Kaf_0024_0049**<br>Sexe: Masculin<br>vulnérabilité éducationnelle | | Vulnérabilité de genre (femmes de 16 ans et plus) | 3 | 45 000 | F.CFA |
| | | | Vulnérabilité économique | 1 | 25 000 | F.CFA |
| | | | Vulnérabilité sociale | 1 | 25 000 | F.CFA |
| | | | Vulnérabilité physique | 0 | 0 | F.CFA |
| | | | *Nb d'épouse(s) exploitante(s) agricole(s)* | *2* | | |
| | | **SE_L6b_SomBir_Kaf_0052_24** | Cultures | 0,01 | 2 400 | F.CFA mil |
| | | | Travail du sol | 0,01 | 400 | F.CFA |
| | | | Arbres productifs (emprise 20m) | 0 | 0 | F.CFA |
| | | | Arbres forestiers utilitaires mâture (emprise 20m) | 0 | 0 | F.CFA |
| | | | Droit de passage et restrictions | 1 | 5 000 | F.CFA |
| | | | Indemnisation fixe par pylônes | 64 | 20 000 | F.CFA |
| | | | Nombre d'arbres forestiers | 0 | | |
| | | | **Total PAP** | | **122 800** | **F.CFA** |

| | | | | | | |
|---|---|---|---|---|---|---|
| **Kaf** | **SE_L6b_SomBir_Kaf_0024_0050**<br>Sexe: Masculin<br>vulnérabilité éducationnelle | | Vulnérabilité de genre (femmes de 16 ans et plus) | 3 | 45 000 | F.CFA |
| | | | Vulnérabilité économique | 1 | 25 000 | F.CFA |
| | | | Vulnérabilité sociale | 1 | 25 000 | F.CFA |
| | | | Vulnérabilité physique | 0 | 0 | F.CFA |
| | | | *Nb d'épouse(s) exploitante(s) agricole(s)* | *2* | | |
| | | **SE_L6b_SomBir_Kaf_0053_24** | Cultures | 0,01 | 2 700 | F.CFA arachide |
| | | | Travail du sol | 0,01 | 400 | F.CFA |
| | | | Arbres productifs (emprise 20m) | 0 | 0 | F.CFA |
| | | | Arbres forestiers utilitaires mâture (emprise 20m) | 0 | 0 | F.CFA |
| | | | Droit de passage et restrictions | 1 | 5 000 | F.CFA |
| | | | Indemnisation fixe par pylônes | 0 | 0 | F.CFA |
| | | | Nombre d'arbres forestiers | 0 | | |
| | | | **Total PAP** | | **103 100** | **F.CFA** |
| **Kaf** | **SE_L6b_SomBir_Kaf_0024_0051**<br>Sexe: Masculin<br>vulnérabilité éducationnelle | | Vulnérabilité de genre (femmes de 16 ans et plus) | 3 | 45 000 | F.CFA |
| | | | Vulnérabilité économique | 1 | 25 000 | F.CFA |
| | | | Vulnérabilité sociale | 1 | 25 000 | F.CFA |
| | | | Vulnérabilité physique | 0 | 0 | F.CFA |
| | | | *Nb d'épouse(s) exploitante(s) agricole(s)* | *2* | | |
| | | **SE_L6b_Sombir_Kaf_0054_24_R2** | Cultures | 0,01 | 2 700 | F.CFA arachide |
| | | | Travail du sol | 0,01 | 400 | F.CFA |
| | | | Arbres productifs (emprise 20m) | 0 | 0 | F.CFA |
| | | | Arbres forestiers utilitaires mâture (emprise 20m) | 0 | 0 | F.CFA |
| | | | Droit de passage et restrictions | 1 | 5 000 | F.CFA |
| | | | Indemnisation fixe par pylônes | 0 | 0 | F.CFA |
| | | | Nombre d'arbres forestiers | 0 | | |
| | | | **Total PAP** | | **103 100** | **F.CFA** |

| | | | | | | |
|---|---|---|---|---|---|---|
| **Kaf** | **SE_L6b_SomBir_Kaf_0024_0053**<br>Sexe: Féminin<br>vulnérabilité éducationnelle | | Vulnérabilité de genre (femmes de 16 ans et plus) | 2 | 30 000 | F.CFA |
| | | | Vulnérabilité économique | 1 | 25 000 | F.CFA |
| | | | Vulnérabilité sociale | 1 | 25 000 | F.CFA |
| | | | Vulnérabilité physique | 0 | 0 | F.CFA |
| | | | *Nb d'épouse(s) exploitante(s) agricole(s)* | *0* | | |
| | | **SE_L6b_SomBir_Kaf_0056_24** | Cultures | 0,01 | 2 700 | F.CFA arachide |
| | | | Travail du sol | 0,01 | 400 | F.CFA |
| | | | Arbres productifs (emprise 20m) | 0 | 0 | F.CFA |
| | | | Arbres forestiers utilitaires mâture (emprise 20m) | 0 | 0 | F.CFA |
| | | | Droit de passage et restrictions | 1 | 5 000 | F.CFA |
| | | | Indemnisation fixe par pylônes | 64 | 20 000 | F.CFA |
| | | | Nombre d'arbres forestiers | 0 | | |
| | | | **Total PAP** | | **108 100** | **F.CFA** |
| **Kaf** | **SE_L6b_SomBir_Kaf_0024_0054**<br>Personne morale | | | | | |
| | | **SE_L6b_SomBir_Kaf_0054_24** | Cultures | 0,00 | 0 | F.CFA |
| | | | Travail du sol | 0,00 | 0 | F.CFA |
| | | | Arbres productifs (emprise 20m) | 0 | 0 | F.CFA |
| | | | Arbres forestiers utilitaires mâture (emprise 20m) | 0 | 0 | F.CFA |
| | | | Droit de passage et restrictions | 1 | 0 | F.CFA |
| | | | Indemnisation fixe par pylônes | 0 | 0 | F.CFA |
| | | | Nombre d'arbres forestiers | 0 | | |
| | | | **Total PAP** | | **0** | **F.CFA** |
| **Kaf** | **SE_L6b_SomBir_Kaf_0024_0054_R2**<br>Sexe: Masculin<br>vulnérabilité éducationnelle | | Vulnérabilité de genre (femmes de 16 ans et plus) | 2 | 30 000 | F.CFA |
| | | | Vulnérabilité économique | 1 | 25 000 | F.CFA |
| | | | Vulnérabilité sociale | 1 | 25 000 | F.CFA |

| | | | | | | |
|---|---|---|---|---|---|---|
| | | | Vulnérabilité physique | 0 | 0 | F.CFA | |
| | | | *Nb d'épouse(s) exploitante(s) agricole(s)* | *1* | | | |
| | | **SE_L6b_SomBir_Kaf_0057_24** | Cultures | 0,01 | 2 700 | F.CFA | arachide |
| | | | Travail du sol | 0,01 | 400 | F.CFA | |
| | | | Arbres productifs (emprise 20m) | 0 | 0 | F.CFA | |
| | | | Arbres forestiers utilitaires mâture (emprise 20m) | 0 | 0 | F.CFA | |
| | | | Droit de passage et restrictions | 1 | 5 000 | F.CFA | |
| | | | Indemnisation fixe par pylônes | 0 | 0 | F.CFA | |
| | | | Nombre d'arbres forestiers | 0 | | | |
| | | | **Total PAP** | | **88 100** | **F.CFA** | |
| **Kaf** | **SE_L6b_SomBir_Kaf_0024_0055**<br>Sexe: Féminin<br>vulnérabilité éducationnelle | | Vulnérabilité de genre (femmes de 16 ans et plus) | 2 | 30 000 | F.CFA | |
| | | | Vulnérabilité économique | 1 | 25 000 | F.CFA | |
| | | | Vulnérabilité sociale | 1 | 25 000 | F.CFA | |
| | | | Vulnérabilité physique | 0 | 0 | F.CFA | |
| | | | *Nb d'épouse(s) exploitante(s) agricole(s)* | *0* | | | |
| | | **SE_L6b_SomBir_Kaf_0058_24** | Cultures | 0,01 | 2 700 | F.CFA | arachide |
| | | | Travail du sol | 0,01 | 400 | F.CFA | |
| | | | Arbres productifs (emprise 20m) | 0 | 0 | F.CFA | |
| | | | Arbres forestiers utilitaires mâture (emprise 20m) | 0 | 0 | F.CFA | |
| | | | Droit de passage et restrictions | 1 | 5 000 | F.CFA | |
| | | | Indemnisation fixe par pylônes | 0 | 0 | F.CFA | |
| | | | Nombre d'arbres forestiers | 0 | | | |
| | | | **Total PAP** | | **88 100** | **F.CFA** | |
| **Kaf** | **SE_L6b_SomBir_Kaf_0024_0055_Rr1**<br>Personne morale | | | | | | |

| | | | | | | | |
|---|---|---|---|---|---|---|---|
| | | **SE_L6b_Sombir_Kaf_0055_24** | Cultures | 0,00 | 0 | F.CFA | |
| | | | Travail du sol | 0,00 | 0 | F.CFA | |
| | | | Arbres productifs (emprise 20m) | 0 | 0 | F.CFA | |
| | | | Arbres forestiers utilitaires mâture (emprise 20m) | 0 | 0 | F.CFA | |
| | | | Droit de passage et restrictions | 1 | 0 | F.CFA | |
| | | | Indemnisation fixe par pylônes | 128 | 0 | F.CFA | |
| | | | Nombre d'arbres forestiers | 0 | | | |
| | | | **Total PAP** | | **0** | **F.CFA** | |
| **Kaf** | **SE_L6b_SomBir_Kaf_0024_0058**<br>Sexe: Masculin<br>vulnérabilité éducationnelle | | Vulnérabilité de genre (femmes de 16 ans et plus) | 4 | 60 000 | F.CFA | |
| | | | Vulnérabilité économique | 1 | 25 000 | F.CFA | |
| | | | Vulnérabilité sociale | 1 | 25 000 | F.CFA | |
| | | | Vulnérabilité physique | 1 | 15 000 | F.CFA | |
| | | | *Nb d'épouse(s) exploitante(s) agricole(s)* | *4* | | | |
| | | **SE_L6b_SomBir_Kaf_0061_24** | Cultures | 0,01 | 2 400 | F.CFA | mil |
| | | | Travail du sol | 0,01 | 400 | F.CFA | |
| | | | Arbres productifs (emprise 20m) | 0 | 0 | F.CFA | |
| | | | Arbres forestiers utilitaires mâture (emprise 20m) | 0 | 0 | F.CFA | |
| | | | Droit de passage et restrictions | 1 | 5 000 | F.CFA | |
| | | | Indemnisation fixe par pylônes | 0 | 0 | F.CFA | |
| | | | Nombre d'arbres forestiers | 0 | | | |
| | | | **Total PAP** | | **132 800** | **F.CFA** | |
| **Kaf** | **SE_L6b_SomBir_Kaf_0024_0059**<br>Sexe: Masculin<br>vulnérabilité éducationnelle | | Vulnérabilité de genre (femmes de 16 ans et plus) | 1 | 15 000 | F.CFA | |
| | | | Vulnérabilité économique | 1 | 25 000 | F.CFA | |
| | | | Vulnérabilité sociale | 1 | 25 000 | F.CFA | |
| | | | Vulnérabilité physique | 0 | 0 | F.CFA | |
| | | | *Nb d'épouse(s) exploitante(s) agricole(s)* | *0* | | | |

| | | | | | | |
|---|---|---|---|---|---|---|
| | | **SE_L6b_SomBir_Kaf_0062_24** | Cultures | 0,00 | 0 | F.CFA | mil |
| | | | Travail du sol | 0,00 | 0 | F.CFA | |
| | | | Arbres productifs (emprise 20m) | 0 | 0 | F.CFA | |
| | | | Arbres forestiers utilitaires mâture (emprise 20m) | 0 | 0 | F.CFA | |
| | | | Droit de passage et restrictions | 1 | 5 000 | F.CFA | |
| | | | Indemnisation fixe par pylônes | 64 | 20 000 | F.CFA | |
| | | | Nombre d'arbres forestiers | 0 | | | |
| | | | **Total PAP** | | **90 000** | **F.CFA** | |
| **Kaf** | **SE_L6b_SomBir_Kaf_0024_0060**<br>Sexe: Masculin<br>vulnérabilité éducationnelle | | Vulnérabilité de genre (femmes de 16 ans et plus) | 2 | 30 000 | F.CFA | |
| | | | Vulnérabilité économique | 1 | 25 000 | F.CFA | |
| | | | Vulnérabilité sociale | 1 | 25 000 | F.CFA | |
| | | | Vulnérabilité physique | 0 | 0 | F.CFA | |
| | | | *Nb d'épouse(s) exploitante(s) agricole(s)* | *0* | | | |
| | | **SE_L6b_SomBir_Kaf_0063_24** | Cultures | 0,01 | 2 400 | F.CFA | mil |
| | | | Travail du sol | 0,01 | 400 | F.CFA | |
| | | | Arbres productifs (emprise 20m) | 0 | 0 | F.CFA | |
| | | | Arbres forestiers utilitaires mâture (emprise 20m) | 0 | 0 | F.CFA | |
| | | | Droit de passage et restrictions | 1 | 5 000 | F.CFA | |
| | | | Indemnisation fixe par pylônes | 0 | 0 | F.CFA | |
| | | | Nombre d'arbres forestiers | 0 | | | |
| | | | **Total PAP** | | **87 800** | **F.CFA** | |
| **Kaf** | **SE_L6b_SomBir_Kaf_0024_0061**<br>Sexe: Masculin<br>vulnérabilité éducationnelle | | Vulnérabilité de genre (femmes de 16 ans et plus) | 4 | 60 000 | F.CFA | |
| | | | Vulnérabilité économique | 1 | 25 000 | F.CFA | |
| | | | Vulnérabilité sociale | 1 | 25 000 | F.CFA | |
| | | | Vulnérabilité physique | 0 | 0 | F.CFA | |
| | | | *Nb d'épouse(s) exploitante(s) agricole(s)* | *3* | | | |

| | | | | | | | |
|---|---|---|---|---|---|---|---|
| | | **SE_L6b_SomBir_Kaf_0064_24** | Cultures | 0,01 | 2 400 | F.CFA | mil |
| | | | Travail du sol | 0,01 | 400 | F.CFA | |
| | | | Arbres productifs (emprise 20m) | 0 | 0 | F.CFA | |
| | | | Arbres forestiers utilitaires mâture (emprise 20m) | 0 | 0 | F.CFA | |
| | | | Droit de passage et restrictions | 1 | 5 000 | F.CFA | |
| | | | Indemnisation fixe par pylônes | 0 | 0 | F.CFA | |
| | | | Nombre d'arbres forestiers | 0 | | | |
| | | | | | | | |
| | | | **Total PAP** | | **117 800** | **F.CFA** | |
| | | | | | | | |
| **Kaf** | **SE_L6b_SomBir_Kaf_0024_0063**<br>Sexe: Masculin<br>vulnérabilité éducationnelle | | Vulnérabilité de genre (femmes de 16 ans et plus) | 4 | 60 000 | F.CFA | |
| | | | Vulnérabilité économique | 1 | 25 000 | F.CFA | |
| | | | Vulnérabilité sociale | 1 | 25 000 | F.CFA | |
| | | | Vulnérabilité physique | 0 | 0 | F.CFA | |
| | | | *Nb d'épouse(s) exploitante(s) agricole(s)* | *3* | | | |
| | | | | | | | |
| | | **SE_L6b_SomBir_Kaf_0066_24** | Cultures | 0,01 | 2 700 | F.CFA | arachide |
| | | | Travail du sol | 0,01 | 400 | F.CFA | |
| | | | Arbres productifs (emprise 20m) | 0 | 0 | F.CFA | |
| | | | Arbres forestiers utilitaires mâture (emprise 20m) | 0 | 0 | F.CFA | |
| | | | Droit de passage et restrictions | 1 | 5 000 | F.CFA | |
| | | | Indemnisation fixe par pylônes | 0 | 0 | F.CFA | |
| | | | Nombre d'arbres forestiers | 0 | | | |
| | | | | | | | |
| | | | **Total PAP** | | **118 100** | **F.CFA** | |
| | | | | | | | |
| **Kaf** | **SE_L6b_SomBir_Kaf_0024_0065**<br>Sexe: Masculin<br>vulnérabilité éducationnelle | | Vulnérabilité de genre (femmes de 16 ans et plus) | 3 | 45 000 | F.CFA | |
| | | | Vulnérabilité économique | 1 | 25 000 | F.CFA | |
| | | | Vulnérabilité sociale | 1 | 25 000 | F.CFA | |
| | | | Vulnérabilité physique | 0 | 0 | F.CFA | |
| | | | *Nb d'épouse(s) exploitante(s) agricole(s)* | *2* | | | |

| | | | | | | | |
|---|---|---|---|---|---|---|---|
| | | **SE_L6b_SomBir_Kaf_0069_24** | Cultures | 0,01 | 2 400 | F.CFA | mil |
| | | | Travail du sol | 0,01 | 400 | F.CFA | |
| | | | Arbres productifs (emprise 20m) | 0 | 0 | F.CFA | |
| | | | Arbres forestiers utilitaires mâture (emprise 20m) | 0 | 0 | F.CFA | |
| | | | Droit de passage et restrictions | 1 | 5 000 | F.CFA | |
| | | | Indemnisation fixe par pylônes | 64 | 20 000 | F.CFA | |
| | | | Nombre d'arbres forestiers | 0 | | | |
| | | | **Total PAP** | | **122 800** | **F.CFA** | |
| **Kaf** | **SE_L6b_SomBir_Kaf_0024_0066**<br>Sexe: Masculin<br>vulnérabilité éducationnelle | | Vulnérabilité de genre (femmes de 16 ans et plus) | 4 | 60 000 | F.CFA | |
| | | | Vulnérabilité économique | 1 | 25 000 | F.CFA | |
| | | | Vulnérabilité sociale | 1 | 25 000 | F.CFA | |
| | | | Vulnérabilité physique | 0 | 0 | F.CFA | |
| | | | *Nb d'épouse(s) exploitante(s) agricole(s)* | *3* | | | |
| | | **SE_L6b_SomBir_Kaf_0070_24** | Cultures | 0,67 | 161 799 | F.CFA | mil |
| | | | Travail du sol | 0,67 | 26 967 | F.CFA | |
| | | | Arbres productifs (emprise 20m) | 0 | 0 | F.CFA | |
| | | | Arbres forestiers utilitaires mâture (emprise 20m) | 0 | 0 | F.CFA | |
| | | | Droit de passage et restrictions | 1 | 5 000 | F.CFA | |
| | | | Indemnisation fixe par pylônes | 0 | 0 | F.CFA | |
| | | | Nombre d'arbres forestiers | 0 | | | |
| | | | **Total PAP** | | **303 766** | **F.CFA** | |
| **Kaf** | **SE_L6b_SomBir_Kaf_0024_0072**<br>Sexe: Masculin<br>vulnérabilité éducationnelle | | Vulnérabilité de genre (femmes de 16 ans et plus) | 2 | 30 000 | F.CFA | |
| | | | Vulnérabilité économique | 1 | 25 000 | F.CFA | |
| | | | Vulnérabilité sociale | 1 | 25 000 | F.CFA | |
| | | | Vulnérabilité physique | 0 | 0 | F.CFA | |
| | | | *Nb d'épouse(s) exploitante(s) agricole(s)* | *0* | | | |

| | | | | | | | |
|---|---|---|---|---|---|---|---|
| | | **SE_L6b_SomBir_Kaf_0076_24** | Cultures | 0,01 | 2 400 | F.CFA | mil |
| | | | Travail du sol | 0,01 | 400 | F.CFA | |
| | | | Arbres productifs (emprise 20m) | 0 | 0 | F.CFA | |
| | | | Arbres forestiers utilitaires mâture (emprise 20m) | 0 | 0 | F.CFA | |
| | | | Droit de passage et restrictions | 1 | 5 000 | F.CFA | |
| | | | Indemnisation fixe par pylônes | 0 | 0 | F.CFA | |
| | | | Nombre d'arbres forestiers | 0 | | | |
| | | | **Total PAP** | | **87 800** | **F.CFA** | |
| **Kaf** | **SE_L6b_SomBir_Kaf_0024_0073**<br>Sexe: Masculin<br>vulnérabilité éducationnelle | | Vulnérabilité de genre (femmes de 16 ans et plus) | 3 | 45 000 | F.CFA | |
| | | | Vulnérabilité économique | 1 | 25 000 | F.CFA | |
| | | | Vulnérabilité sociale | 1 | 25 000 | F.CFA | |
| | | | Vulnérabilité physique | 0 | 0 | F.CFA | |
| | | | *Nb d'épouse(s) exploitante(s) agricole(s)* | *0* | | | |
| | | **SE_L6b_SomBir_Kaf_0077_24** | Cultures | 0,52 | 125 618 | F.CFA | mil |
| | | | Travail du sol | 0,52 | 20 936 | F.CFA | |
| | | | Arbres productifs (emprise 20m) | 0 | 0 | F.CFA | |
| | | | Arbres forestiers utilitaires mâture (emprise 20m) | 0 | 0 | F.CFA | |
| | | | Droit de passage et restrictions | 1 | 5 000 | F.CFA | |
| | | | Indemnisation fixe par pylônes | 64 | 20 000 | F.CFA | |
| | | | Nombre d'arbres forestiers | 0 | | | |
| | | | **Total PAP** | | **266 554** | **F.CFA** | |
| **Kaf** | **SE_L6b_SomBir_Kaf_0024_0077**<br>Sexe: Masculin<br>vulnérabilité éducationnelle | | Vulnérabilité de genre (femmes de 16 ans et plus) | 4 | 60 000 | F.CFA | |
| | | | Vulnérabilité économique | 1 | 25 000 | F.CFA | |
| | | | Vulnérabilité sociale | 1 | 25 000 | F.CFA | |
| | | | Vulnérabilité physique | 0 | 0 | F.CFA | |
| | | | *Nb d'épouse(s) exploitante(s) agricole(s)* | *1* | | | |

| | | | | | | | |
|---|---|---|---|---|---|---|---|
| | | **SE_L6b_SomBir_Kaf_0082_24** | Cultures | 0,11 | 29 592 | F.CFA | arachide |
| | | | Travail du sol | 0,11 | 4 384 | F.CFA | |
| | | | Arbres productifs (emprise 20m) | 0 | 0 | F.CFA | |
| | | | Arbres forestiers utilitaires mâture (emprise 20m) | 0 | 0 | F.CFA | |
| | | | Droit de passage et restrictions | 1 | 5 000 | F.CFA | |
| | | | Indemnisation fixe par pylônes | 0 | 0 | F.CFA | |
| | | | Nombre d'arbres forestiers | 0 | | | |
| | | | **Total PAP** | | **148 976** | **F.CFA** | |
| **Kaf** | **SE_L6b_SomBir_Kaf_0024_0078**<br>Sexe: Masculin<br>vulnérabilité éducationnelle | | Vulnérabilité de genre (femmes de 16 ans et plus) | 1 | 15 000 | F.CFA | |
| | | | Vulnérabilité économique | 1 | 25 000 | F.CFA | |
| | | | Vulnérabilité sociale | 1 | 25 000 | F.CFA | |
| | | | Vulnérabilité physique | 0 | 0 | F.CFA | |
| | | | *Nb d'épouse(s) exploitante(s) agricole(s)* | *0* | | | |
| | | **SE_L6b_SomBir_Kaf_0083_24** | Cultures | 0,26 | 181 650 | F.CFA | riz |
| | | | Travail du sol | 0,26 | 10 380 | F.CFA | |
| | | | Arbres productifs (emprise 20m) | 0 | 0 | F.CFA | |
| | | | Arbres forestiers utilitaires mâture (emprise 20m) | 3 | 60 000 | F.CFA | Eucalyptus Camldulensis( 3) |
| | | | Droit de passage et restrictions | 1 | 5 000 | F.CFA | |
| | | | Indemnisation fixe par pylônes | 0 | 0 | F.CFA | |
| | | | Nombre d'arbres forestiers | 0 | | | |
| | | | **Total PAP** | | **322 030** | **F.CFA** | |
| **Kaf** | **SE_L6b_SomBir_Kaf_0024_0079**<br>Sexe: Masculin<br>vulnérabilité éducationnelle | | Vulnérabilité de genre (femmes de 16 ans et plus) | 1 | 15 000 | F.CFA | |
| | | | Vulnérabilité économique | 1 | 25 000 | F.CFA | |
| | | | Vulnérabilité sociale | 1 | 25 000 | F.CFA | |
| | | | Vulnérabilité physique | 0 | 0 | F.CFA | |

| | | | | | | | |
|---|---|---|---|---|---|---|---|
| | | | *Nb d'épouse(s) exploitante(s) agricole(s)* | *0* | | | |
| | | | | | | | |
| | | **SE_L6b_SomBir_Kaf_0084_24** | Cultures | 0,01 | 2 400 | F.CFA | mil |
| | | | Travail du sol | 0,01 | 400 | F.CFA | |
| | | | Arbres productifs (emprise 20m) | 0 | 0 | F.CFA | |
| | | | Arbres forestiers utilitaires mâture (emprise 20m) | 0 | 0 | F.CFA | |
| | | | Droit de passage et restrictions | 1 | 5 000 | F.CFA | |
| | | | Indemnisation fixe par pylônes | 64 | 20 000 | F.CFA | |
| | | | Nombre d'arbres forestiers | 0 | | | |
| | | | | | | | |
| | | | **Total PAP** | | **92 800** | **F.CFA** | |
| | | | | | | | |
| **Kaf** | **SE_L6b_SomBir_Kaf_0024_0080**<br>Sexe: Masculin<br>vulnérabilité éducationnelle | | Vulnérabilité de genre (femmes de 16 ans et plus) | 5 | 75 000 | F.CFA | |
| | | | Vulnérabilité économique | 1 | 25 000 | F.CFA | |
| | | | Vulnérabilité sociale | 1 | 25 000 | F.CFA | |
| | | | Vulnérabilité physique | 1 | 15 000 | F.CFA | |
| | | | *Nb d'épouse(s) exploitante(s) agricole(s)* | *1* | | | |
| | | | | | | | |
| | | **SE_L6b_SomBir_Kaf_0085_24** | Cultures | 0,34 | 91 871 | F.CFA | arachide |
| | | | Travail du sol | 0,34 | 13 611 | F.CFA | |
| | | | Arbres productifs (emprise 20m) | 0 | 0 | F.CFA | |
| | | | Arbres forestiers utilitaires mâture (emprise 20m) | 0 | 0 | F.CFA | |
| | | | Droit de passage et restrictions | 1 | 5 000 | F.CFA | |
| | | | Indemnisation fixe par pylônes | 64 | 20 000 | F.CFA | |
| | | | Nombre d'arbres forestiers | 0 | | | |
| | | | | | | | |
| | | | **Total PAP** | | **270 482** | **F.CFA** | |
| | | | | | | | |
| **Kaf** | **SE_L6b_SomBir_Kaf_0024_0081**<br>Sexe: Masculin<br>vulnérabilité éducationnelle | | Vulnérabilité de genre (femmes de 16 ans et plus) | 1 | 15 000 | F.CFA | |
| | | | Vulnérabilité économique | 1 | 25 000 | F.CFA | |
| | | | Vulnérabilité sociale | 1 | 25 000 | F.CFA | |
| | | | Vulnérabilité physique | 0 | 0 | F.CFA | |

| | | | | | | | |
|---|---|---|---|---|---|---|---|
| | | | *Nb d'épouse(s) exploitante(s) agricole(s)* | *0* | | | |
| | | | | | | | |
| | | **SE_L6b_SomBir_Kaf_0086_24** | Cultures | 0,01 | 2 400 | F.CFA | mil |
| | | | Travail du sol | 0,01 | 400 | F.CFA | |
| | | | Arbres productifs (emprise 20m) | 0 | 0 | F.CFA | |
| | | | Arbres forestiers utilitaires mâture (emprise 20m) | 0 | 0 | F.CFA | |
| | | | Droit de passage et restrictions | 1 | 5 000 | F.CFA | |
| | | | Indemnisation fixe par pylônes | 64 | 20 000 | F.CFA | |
| | | | Nombre d'arbres forestiers | 0 | | | |
| | | | | | | | |
| | | | **Total PAP** | | **92 800** | **F.CFA** | |
| | | | | | | | |
| **Kaf** | **SE_L6b_SomBir_Kaf_0024_0083**<br>Sexe: Masculin<br>vulnérabilité éducationnelle | | Vulnérabilité de genre (femmes de 16 ans et plus) | 2 | 30 000 | F.CFA | |
| | | | Vulnérabilité économique | 1 | 25 000 | F.CFA | |
| | | | Vulnérabilité sociale | 1 | 25 000 | F.CFA | |
| | | | Vulnérabilité physique | 0 | 0 | F.CFA | |
| | | | *Nb d'épouse(s) exploitante(s) agricole(s)* | *0* | | | |
| | | | | | | | |
| | | **SE_L6b_SomBir_Kaf_0088_24** | Cultures | 0,19 | 51 248 | F.CFA | arachide |
| | | | Travail du sol | 0,19 | 7 592 | F.CFA | |
| | | | Arbres productifs (emprise 20m) | 0 | 0 | F.CFA | |
| | | | Arbres forestiers utilitaires mâture (emprise 20m) | 0 | 0 | F.CFA | |
| | | | Droit de passage et restrictions | 1 | 5 000 | F.CFA | |
| | | | Indemnisation fixe par pylônes | 0 | 0 | F.CFA | |
| | | | Nombre d'arbres forestiers | 0 | | | |
| | | | | | | | |
| | | | **Total PAP** | | **143 840** | **F.CFA** | |
| | | | | | | | |
| **Kaf** | **SE_L6b_SomBir_Kaf_0024_0084**<br>Sexe: Masculin<br>vulnérabilité éducationnelle | | Vulnérabilité de genre (femmes de 16 ans et plus) | 1 | 15 000 | F.CFA | |
| | | | Vulnérabilité économique | 1 | 25 000 | F.CFA | |
| | | | Vulnérabilité sociale | 1 | 25 000 | F.CFA | |
| | | | Vulnérabilité physique | 0 | 0 | F.CFA | |

| | | | | | | | |
|---|---|---|---|---|---|---|---|
| | | | *Nb d'épouse(s) exploitante(s) agricole(s)* | *1* | | | |
| | | | | | | | |
| | | **SE_L6b_SomBir_Kaf_0089_24** | Cultures | 0,23 | 54 352 | F.CFA | mil |
| | | | Travail du sol | 0,23 | 9 059 | F.CFA | |
| | | | Arbres productifs (emprise 20m) | 0 | 0 | F.CFA | |
| | | | Arbres forestiers utilitaires mâture (emprise 20m) | 0 | 0 | F.CFA | |
| | | | Droit de passage et restrictions | 1 | 5 000 | F.CFA | |
| | | | Indemnisation fixe par pylônes | 0 | 0 | F.CFA | |
| | | | Nombre d'arbres forestiers | 0 | | | |
| | | | | | | | |
| | | | **Total PAP** | | **133 411** | **F.CFA** | |
| | | | | | | | |
| **Kaf** | **SE_L6b_SomBir_Kaf_0024_0085**<br>Sexe: Masculin<br>vulnérabilité éducationnelle | | Vulnérabilité de genre (femmes de 16 ans et plus) | 1 | 15 000 | F.CFA | |
| | | | Vulnérabilité économique | 1 | 25 000 | F.CFA | |
| | | | Vulnérabilité sociale | 1 | 25 000 | F.CFA | |
| | | | Vulnérabilité physique | 0 | 0 | F.CFA | |
| | | | *Nb d'épouse(s) exploitante(s) agricole(s)* | *1* | | | |
| | | | | | | | |
| | | **SE_L6b_SomBir_Kaf_0090_24** | Cultures | 0,55 | 267 558 | F.CFA | mais |
| | | | Travail du sol | 0,55 | 21 841 | F.CFA | |
| | | | Arbres productifs (emprise 20m) | 0 | 0 | F.CFA | |
| | | | Arbres forestiers utilitaires mâture (emprise 20m) | 0 | 0 | F.CFA | |
| | | | Droit de passage et restrictions | 1 | 5 000 | F.CFA | |
| | | | Indemnisation fixe par pylônes | 0 | 0 | F.CFA | |
| | | | Nombre d'arbres forestiers | 0 | | | |
| | | | | | | | |
| | | | **Total PAP** | | **359 399** | **F.CFA** | |
| | | | | | | | |
| **Kaf** | **SE_L6b_SomBir_Kaf_0024_0086**<br>Sexe: Masculin<br>vulnérabilité éducationnelle | | Vulnérabilité de genre (femmes de 16 ans et plus) | 3 | 45 000 | F.CFA | |
| | | | Vulnérabilité économique | 1 | 25 000 | F.CFA | |
| | | | Vulnérabilité sociale | 1 | 25 000 | F.CFA | |
| | | | Vulnérabilité physique | 0 | 0 | F.CFA | |

| | | | | | | |
|---|---|---|---|---|---|---|
| | | | *Nb d'épouse(s) exploitante(s) agricole(s)* | *2* | | |
| | | | | | | |
| | | **SE_L6b_SomBir_Kaf_0091_24** | Cultures | 0,01 | 0 | F.CFA sesame |
| | | | Travail du sol | 0,01 | 229 | F.CFA |
| | | | Arbres productifs (emprise 20m) | 0 | 0 | F.CFA |
| | | | Arbres forestiers utilitaires mâture (emprise 20m) | 0 | 0 | F.CFA |
| | | | Droit de passage et restrictions | 1 | 5 000 | F.CFA |
| | | | Indemnisation fixe par pylônes | 0 | 0 | F.CFA |
| | | | Nombre d'arbres forestiers | 0 | | |
| | | | | | | |
| | | | **Total PAP** | | **100 229** | **F.CFA** |
| | | | | | | |
| **Kaf** | **SE_L6b_SomBir_Kaf_0024_0087**<br>Sexe: Féminin<br>vulnérabilité éducationnelle | | Vulnérabilité de genre (femmes de 16 ans et plus) | 3 | 45 000 | F.CFA |
| | | | Vulnérabilité économique | 1 | 25 000 | F.CFA |
| | | | Vulnérabilité sociale | 1 | 25 000 | F.CFA |
| | | | Vulnérabilité physique | 0 | 0 | F.CFA |
| | | | *Nb d'épouse(s) exploitante(s) agricole(s)* | *2* | | |
| | | | | | | |
| | | **SE_L6b_SomBir_Kaf_0092_24** | Cultures | 0,01 | 2 700 | F.CFA arachide |
| | | | Travail du sol | 0,01 | 400 | F.CFA |
| | | | Arbres productifs (emprise 20m) | 0 | 0 | F.CFA |
| | | | Arbres forestiers utilitaires mâture (emprise 20m) | 0 | 0 | F.CFA |
| | | | Droit de passage et restrictions | 1 | 5 000 | F.CFA |
| | | | Indemnisation fixe par pylônes | 0 | 0 | F.CFA |
| | | | Nombre d'arbres forestiers | 0 | | |
| | | | | | | |
| | | | **Total PAP** | | **103 100** | **F.CFA** |
| | | | | | | |
| **Kaf** | **SE_L6b_SomBir_Kaf_0024_0088**<br>Sexe: Féminin<br>vulnérabilité éducationnelle | | Vulnérabilité de genre (femmes de 16 ans et plus) | 2 | 30 000 | F.CFA |
| | | | Vulnérabilité économique | 1 | 25 000 | F.CFA |
| | | | Vulnérabilité sociale | 1 | 25 000 | F.CFA |
| | | | Vulnérabilité physique | 0 | 0 | F.CFA |

| | | | | | | | |
|---|---|---|---|---|---|---|---|
| | | | *Nb d'épouse(s) exploitante(s) agricole(s)* | *1* | | | |
| | | | | | | | |
| | | **SE_L6b_SomBir_Kaf_0093_24** | Cultures | 0,01 | 2 400 | F.CFA | mil |
| | | | Travail du sol | 0,01 | 400 | F.CFA | |
| | | | Arbres productifs (emprise 20m) | 0 | 0 | F.CFA | |
| | | | Arbres forestiers utilitaires mâture (emprise 20m) | 0 | 0 | F.CFA | |
| | | | Droit de passage et restrictions | 1 | 5 000 | F.CFA | |
| | | | Indemnisation fixe par pylônes | 0 | 0 | F.CFA | |
| | | | Nombre d'arbres forestiers | 0 | | | |
| | | | | | | | |
| | | | **Total PAP** | | **87 800** | **F.CFA** | |
| | | | | | | | |
| **Kaf** | **SE_L6b_SomBir_Kaf_0024_0089**<br>Sexe: Masculin<br>vulnérabilité éducationnelle | | Vulnérabilité de genre (femmes de 16 ans et plus) | 2 | 30 000 | F.CFA | |
| | | | Vulnérabilité économique | 1 | 25 000 | F.CFA | |
| | | | Vulnérabilité sociale | 1 | 25 000 | F.CFA | |
| | | | Vulnérabilité physique | 0 | 0 | F.CFA | |
| | | | *Nb d'épouse(s) exploitante(s) agricole(s)* | *0* | | | |
| | | | | | | | |
| | | **SE_L6b_SomBir_Kaf_0094_24** | Cultures | 0,88 | 210 186 | F.CFA | mil |
| | | | Travail du sol | 0,88 | 35 031 | F.CFA | |
| | | | Arbres productifs (emprise 20m) | 0 | 0 | F.CFA | |
| | | | Arbres forestiers utilitaires mâture (emprise 20m) | 0 | 0 | F.CFA | |
| | | | Droit de passage et restrictions | 1 | 5 000 | F.CFA | |
| | | | Indemnisation fixe par pylônes | 64 | 20 000 | F.CFA | |
| | | | Nombre d'arbres forestiers | 0 | | | |
| | | | | | | | |
| | | | **Total PAP** | | **350 216** | **F.CFA** | |
| | | | | | | | |
| **Kaf** | **SE_L6b_SomBir_Kaf_0024_0090**<br>Sexe: Féminin<br>vulnérabilité éducationnelle | | Vulnérabilité de genre (femmes de 16 ans et plus) | 1 | 15 000 | F.CFA | |
| | | | Vulnérabilité économique | 1 | 25 000 | F.CFA | |
| | | | Vulnérabilité sociale | 1 | 25 000 | F.CFA | |
| | | | Vulnérabilité physique | 1 | 15 000 | F.CFA | |

| | | | | | | |
|---|---|---|---|---|---|---|
| | | *Nb d'épouse(s) exploitante(s) agricole(s)* | *1* | | | |
| | | **SE_L6b_SomBir_Kaf_0095_24** | Cultures | 0,66 | 159 390 | F.CFA | mil |
| | | | Travail du sol | 0,66 | 26 565 | F.CFA | |
| | | | Arbres productifs (emprise 20m) | 0 | 0 | F.CFA | |
| | | | Arbres forestiers utilitaires mâture (emprise 20m) | 0 | 0 | F.CFA | |
| | | | Droit de passage et restrictions | 1 | 5 000 | F.CFA | |
| | | | Indemnisation fixe par pylônes | 0 | 0 | F.CFA | |
| | | | Nombre d'arbres forestiers | 0 | | | |
| | | | **Total PAP** | | **270 954** | **F.CFA** | |
| **Kaf** | **SE_L6b_SomBir_Kaf_0062_0001**<br>Sexe: Masculin<br>vulnérabilité éducationnelle | | Vulnérabilité de genre (femmes de 16 ans et plus) | 6 | 90 000 | F.CFA | |
| | | | Vulnérabilité économique | 1 | 25 000 | F.CFA | |
| | | | Vulnérabilité sociale | 1 | 25 000 | F.CFA | |
| | | | Vulnérabilité physique | 0 | 0 | F.CFA | |
| | | | *Nb d'épouse(s) exploitante(s) agricole(s)* | *0* | | | |
| | | **SE_L6b_SomBir_Kaf_0001_62** | Cultures | 8,95 | 2 282 675 | F.CFA | arachide, mil |
| | | | Travail du sol | 8,95 | 358 067 | F.CFA | |
| | | | Arbres productifs (emprise 20m) | 0 | 0 | F.CFA | |
| | | | Arbres forestiers utilitaires mâture (emprise 20m) | 0 | 0 | F.CFA | |
| | | | Droit de passage et restrictions | 1 | 5 000 | F.CFA | |
| | | | Indemnisation fixe par pylônes | 192 | 60 000 | F.CFA | |
| | | | Nombre d'arbres forestiers | 5 | | | |
| | | | **Total PAP** | | **2 845 742** | **F.CFA** | |
| **Kaf** | **SE_L6b_SomBir_Kaf_0062_0002**<br>Sexe: Masculin<br>vulnérabilité éducationnelle | | Vulnérabilité de genre (femmes de 16 ans et plus) | 2 | 30 000 | F.CFA | |
| | | | Vulnérabilité économique | 1 | 25 000 | F.CFA | |
| | | | Vulnérabilité sociale | 1 | 25 000 | F.CFA | |
| | | | Vulnérabilité physique | 0 | 0 | F.CFA | |

| | | | | | | |
|---|---|---|---|---|---|---|
| | | *Nb d'épouse(s) exploitante(s) agricole(s)* | *1* | | | |
| | | | | | | |
| | **SE_L6b_SomBir_kaf_0002_62** | Cultures | 0,69 | 185 441 | F.CFA | arachide |
| | | Travail du sol | 0,69 | 27 473 | F.CFA | |
| | | Arbres productifs (emprise 20m) | 0 | 0 | F.CFA | |
| | | Arbres forestiers utilitaires mâture (emprise 20m) | 0 | 0 | F.CFA | |
| | | Droit de passage et restrictions | 1 | 5 000 | F.CFA | |
| | | Indemnisation fixe par pylônes | 64 | 20 000 | F.CFA | |
| | | Nombre d'arbres forestiers | 0 | | | |
| | | | | | | |
| | **SE_L6b_SomBir_Kaf_0004_62** | Cultures | 0,06 | 14 676 | F.CFA | mil |
| | | Travail du sol | 0,06 | 2 446 | F.CFA | |
| | | Arbres productifs (emprise 20m) | 0 | 0 | F.CFA | |
| | | Arbres forestiers utilitaires mâture (emprise 20m) | 0 | 0 | F.CFA | |
| | | Droit de passage et restrictions | 1 | 5 000 | F.CFA | |
| | | Indemnisation fixe par pylônes | 0 | 0 | F.CFA | |
| | | Nombre d'arbres forestiers | 0 | | | |
| | | | | | | |
| | | **Total PAP** | | **340 035** | **F.CFA** | |
| | | | | | | |
| **Kaf** | **SE_L6b_SomBir_Kaf_0062_0003**<br>Sexe: Masculin<br>vulnérabilité éducationnelle | Vulnérabilité de genre (femmes de 16 ans et plus) | 2 | 30 000 | F.CFA | |
| | | Vulnérabilité économique | 1 | 25 000 | F.CFA | |
| | | Vulnérabilité sociale | 1 | 25 000 | F.CFA | |
| | | Vulnérabilité physique | 0 | 0 | F.CFA | |
| | | *Nb d'épouse(s) exploitante(s) agricole(s)* | *2* | | | |
| | | | | | | |
| | **SE_L6b_SomBir_Kaf_0005_62** | Cultures | 0,47 | 113 046 | F.CFA | mil |
| | | Travail du sol | 0,47 | 18 841 | F.CFA | |
| | | Arbres productifs (emprise 20m) | 0 | 0 | F.CFA | |
| | | Arbres forestiers utilitaires mâture (emprise 20m) | 0 | 0 | F.CFA | |
| | | Droit de passage et restrictions | 1 | 5 000 | F.CFA | |

| | | | | | | |
|---|---|---|---|---|---|---|
| | | | Indemnisation fixe par pylônes | 0 | 0 | F.CFA |
| | | | Nombre d'arbres forestiers | 0 | | |
| | | | **Total PAP** | | **216 888** | **F.CFA** |
| **Kaf** | **SE_L6b_SomBir_Kaf_0062_0004**<br>Sexe: Masculin<br>vulnérabilité éducationnelle | | Vulnérabilité de genre (femmes de 16 ans et plus) | 3 | 45 000 | F.CFA |
| | | | Vulnérabilité économique | 1 | 25 000 | F.CFA |
| | | | Vulnérabilité sociale | 1 | 25 000 | F.CFA |
| | | | Vulnérabilité physique | 0 | 0 | F.CFA |
| | | | *Nb d'épouse(s) exploitante(s) agricole(s)* | *1* | | |
| | | **SE_L6b_SomBir_Kaf_0006_62** | Cultures | 0,17 | 44 662 | F.CFA arachide |
| | | | Travail du sol | 0,17 | 6 617 | F.CFA |
| | | | Arbres productifs (emprise 20m) | 0 | 0 | F.CFA |
| | | | Arbres forestiers utilitaires mâture (emprise 20m) | 0 | 0 | F.CFA |
| | | | Droit de passage et restrictions | 1 | 5 000 | F.CFA |
| | | | Indemnisation fixe par pylônes | 0 | 0 | F.CFA |
| | | | Nombre d'arbres forestiers | 0 | | |
| | | | **Total PAP** | | **151 278** | **F.CFA** |
| **Kaf** | **SE_L6b_SomBir_Kaf_0062_0005**<br>Sexe: Masculin<br>vulnérabilité éducationnelle | | Vulnérabilité de genre (femmes de 16 ans et plus) | 3 | 45 000 | F.CFA |
| | | | Vulnérabilité économique | 1 | 25 000 | F.CFA |
| | | | Vulnérabilité sociale | 1 | 25 000 | F.CFA |
| | | | Vulnérabilité physique | 0 | 0 | F.CFA |
| | | | *Nb d'épouse(s) exploitante(s) agricole(s)* | *2* | | |
| | | **SE_L6b_SomBir_Kaf_0007_62** | Cultures | 0,33 | 163 125 | F.CFA mais |
| | | | Travail du sol | 0,33 | 13 316 | F.CFA |
| | | | Arbres productifs (emprise 20m) | 0 | 0 | F.CFA |
| | | | Arbres forestiers utilitaires mâture (emprise 20m) | 0 | 0 | F.CFA |
| | | | Droit de passage et restrictions | 1 | 5 000 | F.CFA |

| | | | | | | | |
|---|---|---|---|---|---|---|---|
| | | | Indemnisation fixe par pylônes | 64 | 20 000 | F.CFA | |
| | | | Nombre d'arbres forestiers | 1 | | | |
| | | | **Total PAP** | | **296 441** | **F.CFA** | |
| **Kaf** | **SE_L6b_SomBir_Kaf_0062_0006**<br>Sexe: Masculin | | Vulnérabilité de genre (femmes de 16 ans et plus) | 6 | 90 000 | F.CFA | |
| | | | Vulnérabilité économique | 1 | 25 000 | F.CFA | |
| | | | Vulnérabilité sociale | 1 | 25 000 | F.CFA | |
| | | | Vulnérabilité physique | 0 | 0 | F.CFA | |
| | | | *Nb d'épouse(s) exploitante(s) agricole(s)* | *2* | | | |
| | | **SE_L6b_SomBir_Kaf_0008_62** | Cultures | 0,64 | 153 857 | F.CFA | mil |
| | | | Travail du sol | 0,64 | 25 643 | F.CFA | |
| | | | Arbres productifs (emprise 20m) | 0 | 0 | F.CFA | |
| | | | Arbres forestiers utilitaires mâture (emprise 20m) | 0 | 0 | F.CFA | |
| | | | Droit de passage et restrictions | 1 | 5 000 | F.CFA | |
| | | | Indemnisation fixe par pylônes | 64 | 20 000 | F.CFA | |
| | | | Nombre d'arbres forestiers | 0 | | | |
| | | | **Total PAP** | | **344 500** | **F.CFA** | |
| **Kaf** | **SE_L6b_SomBir_Kaf_0062_0007**<br>Sexe: Masculin<br>vulnérabilité éducationnelle | | Vulnérabilité de genre (femmes de 16 ans et plus) | 2 | 30 000 | F.CFA | |
| | | | Vulnérabilité économique | 1 | 25 000 | F.CFA | |
| | | | Vulnérabilité sociale | 1 | 25 000 | F.CFA | |
| | | | Vulnérabilité physique | 0 | 0 | F.CFA | |
| | | | *Nb d'épouse(s) exploitante(s) agricole(s)* | *2* | | | |
| | | **SE_L6b_SomBir_Kaf_0010_62** | Cultures | 0,02 | 4 815 | F.CFA | mil |
| | | | Travail du sol | 0,02 | 802 | F.CFA | |
| | | | Arbres productifs (emprise 20m) | 0 | 0 | F.CFA | |
| | | | Arbres forestiers utilitaires mâture (emprise 20m) | 0 | 0 | F.CFA | |
| | | | Droit de passage et restrictions | 1 | 5 000 | F.CFA | |

| | | | | | | |
|---|---|---|---|---|---|---|
| | | | Indemnisation fixe par pylônes | 0 | 0 | F.CFA |
| | | | Nombre d'arbres forestiers | 0 | | |
| | | | **Total PAP** | | **90 617** | **F.CFA** |
| **Kaf** | **SE_L6b_SomBir_Kaf_0062_0009**<br>Sexe: Masculin<br>vulnérabilité éducationnelle | | Vulnérabilité de genre (femmes de 16 ans et plus) | 3 | 45 000 | F.CFA |
| | | | Vulnérabilité économique | 1 | 25 000 | F.CFA |
| | | | Vulnérabilité sociale | 1 | 25 000 | F.CFA |
| | | | Vulnérabilité physique | 0 | 0 | F.CFA |
| | | | *Nb d'épouse(s) exploitante(s) agricole(s)* | *2* | | |
| | | **SE_L6b_SomBir_Kaf_0012_62** | Cultures | 0,70 | 168 880 | F.CFA mil |
| | | | Travail du sol | 0,70 | 28 147 | F.CFA |
| | | | Arbres productifs (emprise 20m) | 0 | 0 | F.CFA |
| | | | Arbres forestiers utilitaires mâture (emprise 20m) | 0 | 0 | F.CFA |
| | | | Droit de passage et restrictions | 1 | 5 000 | F.CFA |
| | | | Indemnisation fixe par pylônes | 64 | 20 000 | F.CFA |
| | | | Nombre d'arbres forestiers | 0 | | |
| | | | **Total PAP** | | **317 026** | **F.CFA** |
| **Kaf** | **SE_L6b_SomBir_Kaf_0062_0010**<br>Sexe: Masculin<br>vulnérabilité éducationnelle | | Vulnérabilité de genre (femmes de 16 ans et plus) | 1 | 15 000 | F.CFA |
| | | | Vulnérabilité économique | 1 | 25 000 | F.CFA |
| | | | Vulnérabilité sociale | 1 | 25 000 | F.CFA |
| | | | Vulnérabilité physique | 0 | 0 | F.CFA |
| | | | *Nb d'épouse(s) exploitante(s) agricole(s)* | *1* | | |
| | | **SE_L6b_SomBir_Kaf_0013_62** | Cultures | 0,47 | 126 550 | F.CFA arachide |
| | | | Travail du sol | 0,47 | 18 748 | F.CFA |
| | | | Arbres productifs (emprise 20m) | 0 | 0 | F.CFA |
| | | | Arbres forestiers utilitaires mâture (emprise 20m) | 1 | 20 000 | F.CFA Cordyla Pinnata( 1) |

| | | | | | | |
|---|---|---|---|---|---|---|
| | | | Droit de passage et restrictions | 1 | 5 000 | F.CFA |
| | | | Indemnisation fixe par pylônes | 0 | 0 | F.CFA |
| | | | Nombre d'arbres forestiers | 0 | | |
| | | **SE_L6b_SomBir_Kaf_0015_62** | Cultures | 0,40 | 108 814 | F.CFA arachide |
| | | | Travail du sol | 0,40 | 16 121 | F.CFA |
| | | | Arbres productifs (emprise 20m) | 0 | 0 | F.CFA |
| | | | Arbres forestiers utilitaires mâture (emprise 20m) | 0 | 0 | F.CFA |
| | | | Droit de passage et restrictions | 1 | 5 000 | F.CFA |
| | | | Indemnisation fixe par pylônes | 0 | 0 | F.CFA |
| | | | Nombre d'arbres forestiers | 0 | | |
| | | | **Total PAP** | | **365 232** | **F.CFA** |
| **Kaf** | **SE_L6b_SomBir_Kaf_0062_0011**<br>Sexe: Masculin<br>vulnérabilité éducationnelle | | Vulnérabilité de genre (femmes de 16 ans et plus) | 2 | 30 000 | F.CFA |
| | | | Vulnérabilité économique | 1 | 25 000 | F.CFA |
| | | | Vulnérabilité sociale | 1 | 25 000 | F.CFA |
| | | | Vulnérabilité physique | 0 | 0 | F.CFA |
| | | | *Nb d'épouse(s) exploitante(s) agricole(s)* | *2* | | |
| | | **SE_L6b_SomBir_Kaf_0016_62** | Cultures | 0,00 | 0 | F.CFA |
| | | | Travail du sol | 0,00 | 0 | F.CFA |
| | | | Arbres productifs (emprise 20m) | 0 | 0 | F.CFA |
| | | | Arbres forestiers utilitaires mâture (emprise 20m) | 0 | 0 | F.CFA |
| | | | Droit de passage et restrictions | 1 | 5 000 | F.CFA |
| | | | Indemnisation fixe par pylônes | 0 | 0 | F.CFA |
| | | | Nombre d'arbres forestiers | 0 | | |
| | | | **Total PAP** | | **85 000** | **F.CFA** |
| **Kaf** | **SE_L6b_SomBir_Kaf_0062_0012**<br>Sexe: Masculin<br>vulnérabilité éducationnelle | | Vulnérabilité de genre (femmes de 16 ans et plus) | 1 | 15 000 | F.CFA |
| | | | Vulnérabilité économique | 1 | 25 000 | F.CFA |
| | | | Vulnérabilité sociale | 1 | 25 000 | F.CFA |

| | | | | | | | |
|---|---|---|---|---|---|---|---|
| | | | Vulnérabilité physique | 0 | 0 | F.CFA | |
| | | | *Nb d'épouse(s) exploitante(s) agricole(s)* | *1* | | | |
| | | | | | | | |
| | | **SE_L6b_SomBir_Kaf_0021_62** | Cultures | 0,15 | 73 998 | F.CFA | mais |
| | | | Travail du sol | 0,15 | 6 041 | F.CFA | |
| | | | Arbres productifs (emprise 20m) | 0 | 0 | F.CFA | |
| | | | Arbres forestiers utilitaires mâture (emprise 20m) | 0 | 0 | F.CFA | |
| | | | Droit de passage et restrictions | 1 | 5 000 | F.CFA | |
| | | | Indemnisation fixe par pylônes | 0 | 0 | F.CFA | |
| | | | Nombre d'arbres forestiers | 0 | | | |
| | | | | | | | |
| | | **SE_L6b_SomBir_Kaf_0017_62** | Cultures | 0,23 | 55 300 | F.CFA | mil |
| | | | Travail du sol | 0,23 | 9 217 | F.CFA | |
| | | | Arbres productifs (emprise 20m) | 0 | 0 | F.CFA | |
| | | | Arbres forestiers utilitaires mâture (emprise 20m) | 0 | 0 | F.CFA | |
| | | | Droit de passage et restrictions | 1 | 5 000 | F.CFA | |
| | | | Indemnisation fixe par pylônes | 0 | 0 | F.CFA | |
| | | | Nombre d'arbres forestiers | 0 | | | |
| | | | | | | | |
| | | | **Total PAP** | | **219 556** | **F.CFA** | |
| | | | | | | | |
| **Kaf** | **SE_L6b_SomBir_Kaf_0062_0013**<br>Sexe: Féminin<br>vulnérabilité éducationnelle | | Vulnérabilité de genre (femmes de 16 ans et plus) | 2 | 30 000 | F.CFA | |
| | | | Vulnérabilité économique | 1 | 25 000 | F.CFA | |
| | | | Vulnérabilité sociale | 1 | 25 000 | F.CFA | |
| | | | Vulnérabilité physique | 0 | 0 | F.CFA | |
| | | | *Nb d'épouse(s) exploitante(s) agricole(s)* | *0* | | | |
| | | | | | | | |
| | | **SE_L6b_SomBir_Kaf_0018_62** | Cultures | 0,30 | 80 804 | F.CFA | arachide |
| | | | Travail du sol | 0,30 | 11 971 | F.CFA | |
| | | | Arbres productifs (emprise 20m) | 0 | 0 | F.CFA | |
| | | | Arbres forestiers utilitaires mâture (emprise 20m) | 0 | 0 | F.CFA | |

| | | | | | | | |
|---|---|---|---|---|---|---|---|
| | | | Droit de passage et restrictions | 1 | 5 000 | F.CFA | |
| | | | Indemnisation fixe par pylônes | 0 | 0 | F.CFA | |
| | | | Nombre d'arbres forestiers | 0 | | | |
| | | | | | | | |
| | | | **Total PAP** | | **177 775** | **F.CFA** | |
| | | | | | | | |
| **Kaf** | **SE_L6b_SomBir_Kaf_0062_0013_R1**<br>Sexe: Masculin<br>vulnérabilité éducationnelle | | Vulnérabilité de genre (femmes de 16 ans et plus) | 5 | 75 000 | F.CFA | |
| | | | Vulnérabilité économique | 1 | 25 000 | F.CFA | |
| | | | Vulnérabilité sociale | 1 | 25 000 | F.CFA | |
| | | | Vulnérabilité physique | 0 | 0 | F.CFA | |
| | | | *Nb d'épouse(s) exploitante(s) agricole(s)* | *3* | | | |
| | | | | | | | |
| | | **SE_L6b_SomBir_Kaf_0022_62** | Cultures | 0,17 | 44 697 | F.CFA | arachide |
| | | | Travail du sol | 0,17 | 6 622 | F.CFA | |
| | | | Arbres productifs (emprise 20m) | 0 | 0 | F.CFA | |
| | | | Arbres forestiers utilitaires mâture (emprise 20m) | 0 | 0 | F.CFA | |
| | | | Droit de passage et restrictions | 1 | 5 000 | F.CFA | |
| | | | Indemnisation fixe par pylônes | 0 | 0 | F.CFA | |
| | | | Nombre d'arbres forestiers | 0 | | | |
| | | | | | | | |
| | | | **Total PAP** | | **181 319** | **F.CFA** | |
| | | | | | | | |
| **Kaf** | **SE_L6b_SomBir_Kaf_0062_0014**<br>Sexe: Masculin<br>vulnérabilité éducationnelle | | Vulnérabilité de genre (femmes de 16 ans et plus) | 3 | 45 000 | F.CFA | |
| | | | Vulnérabilité économique | 1 | 25 000 | F.CFA | |
| | | | Vulnérabilité sociale | 1 | 25 000 | F.CFA | |
| | | | Vulnérabilité physique | 0 | 0 | F.CFA | |
| | | | *Nb d'épouse(s) exploitante(s) agricole(s)* | *3* | | | |
| | | | | | | | |
| | | **SE_L6b_SomBir_Kaf_0023_62** | Cultures | 0,77 | 184 759 | F.CFA | mil |
| | | | Travail du sol | 0,77 | 30 793 | F.CFA | |
| | | | Arbres productifs (emprise 20m) | 0 | 0 | F.CFA | |
| | | | Arbres forestiers utilitaires mâture (emprise 20m) | 0 | 0 | F.CFA | |

| | | | | | | | |
|---|---|---|---|---|---|---|---|
| | | | Droit de passage et restrictions | 1 | 5 000 | F.CFA | |
| | | | Indemnisation fixe par pylônes | 0 | 0 | F.CFA | |
| | | | Nombre d'arbres forestiers | 0 | | | |
| | | | | | | | |
| | | | **Total PAP** | | **315 552** | **F.CFA** | |
| | | | | | | | |
| **Kaf** | **SE_L6b_SomBir_Kaf_0062_0015**<br>Sexe: Masculin<br>vulnérabilité éducationnelle | | Vulnérabilité de genre (femmes de 16 ans et plus) | 2 | 30 000 | F.CFA | |
| | | | Vulnérabilité économique | 1 | 25 000 | F.CFA | |
| | | | Vulnérabilité sociale | 1 | 25 000 | F.CFA | |
| | | | Vulnérabilité physique | 0 | 0 | F.CFA | |
| | | | *Nb d'épouse(s) exploitante(s) agricole(s)* | *2* | | | |
| | | | | | | | |
| | | **SE_L6b_SomBir_Kaf_0024_62** | Cultures | 0,13 | 63 209 | F.CFA | mais |
| | | | Travail du sol | 0,13 | 5 160 | F.CFA | |
| | | | Arbres productifs (emprise 20m) | 0 | 0 | F.CFA | |
| | | | Arbres forestiers utilitaires mâture (emprise 20m) | 1 | 20 000 | F.CFA | Cordyla Pinnata( 1) |
| | | | Droit de passage et restrictions | 1 | 5 000 | F.CFA | |
| | | | Indemnisation fixe par pylônes | 0 | 0 | F.CFA | |
| | | | Nombre d'arbres forestiers | 0 | | | |
| | | | | | | | |
| | | | **Total PAP** | | **173 368** | **F.CFA** | |
| | | | | | | | |
| **Kaf** | **SE_L6b_SomBir_Kaf_0062_0016**<br>Sexe: Masculin<br>vulnérabilité éducationnelle | | Vulnérabilité de genre (femmes de 16 ans et plus) | 1 | 15 000 | F.CFA | |
| | | | Vulnérabilité économique | 1 | 25 000 | F.CFA | |
| | | | Vulnérabilité sociale | 1 | 25 000 | F.CFA | |
| | | | Vulnérabilité physique | 0 | 0 | F.CFA | |
| | | | *Nb d'épouse(s) exploitante(s) agricole(s)* | *0* | | | |
| | | | | | | | |
| | | **SE_L6b_SomBir_Kaf_0025_62** | Cultures | 0,50 | 119 538 | F.CFA | mil |
| | | | Travail du sol | 0,50 | 19 923 | F.CFA | |
| | | | Arbres productifs (emprise 20m) | 0 | 0 | F.CFA | |

| | | | | | | |
|---|---|---|---|---|---|---|
| | | | Arbres forestiers utilitaires mâture (emprise 20m) | 1 | 7 500 | F.CFA | Azadirachta Indica( 1) |
| | | | Droit de passage et restrictions | 1 | 5 000 | F.CFA | |
| | | | Indemnisation fixe par pylônes | 0 | 0 | F.CFA | |
| | | | Nombre d'arbres forestiers | 0 | | | |
| | | | **Total PAP** | | **216 961** | **F.CFA** | |
| **Kaf** | **SE_L6b_SomBir_Kaf_0062_0017**<br>Sexe: Masculin<br>vulnérabilité éducationnelle | | Vulnérabilité de genre (femmes de 16 ans et plus) | 3 | 45 000 | F.CFA | |
| | | | Vulnérabilité économique | 1 | 25 000 | F.CFA | |
| | | | Vulnérabilité sociale | 1 | 25 000 | F.CFA | |
| | | | Vulnérabilité physique | 0 | 0 | F.CFA | |
| | | | *Nb d'épouse(s) exploitante(s) agricole(s)* | *3* | | | |
| | | **SE_L6b_SomBir_Kaf_0027_62** | Cultures | 0,67 | 181 959 | F.CFA | arachide |
| | | | Travail du sol | 0,67 | 26 957 | F.CFA | |
| | | | Arbres productifs (emprise 20m) | 0 | 0 | F.CFA | |
| | | | Arbres forestiers utilitaires mâture (emprise 20m) | 0 | 0 | F.CFA | |
| | | | Droit de passage et restrictions | 1 | 5 000 | F.CFA | |
| | | | Indemnisation fixe par pylônes | 0 | 0 | F.CFA | |
| | | | Nombre d'arbres forestiers | 2 | | | |
| | | | **Total PAP** | | **308 916** | **F.CFA** | |
| **Kaf** | **SE_L6b_SomBir_Kaf_0062_0018**<br>Sexe: Masculin<br>vulnérabilité éducationnelle | | Vulnérabilité de genre (femmes de 16 ans et plus) | 4 | 60 000 | F.CFA | |
| | | | Vulnérabilité économique | 1 | 25 000 | F.CFA | |
| | | | Vulnérabilité sociale | 1 | 25 000 | F.CFA | |
| | | | Vulnérabilité physique | 1 | 15 000 | F.CFA | |
| | | | *Nb d'épouse(s) exploitante(s) agricole(s)* | *2* | | | |
| | | **SE_L6b_SomBir_Kaf_0028_62** | Cultures | 0,07 | 19 252 | F.CFA | arachide |
| | | | Travail du sol | 0,07 | 2 852 | F.CFA | |

| | | | | | | | |
|---|---|---|---|---|---|---|---|
| | | | Arbres productifs (emprise 20m) | 0 | 0 | F.CFA | |
| | | | Arbres forestiers utilitaires mâture (emprise 20m) | 0 | 0 | F.CFA | |
| | | | Droit de passage et restrictions | 1 | 5 000 | F.CFA | |
| | | | Indemnisation fixe par pylônes | 0 | 0 | F.CFA | |
| | | | Nombre d'arbres forestiers | 0 | | | |
| | | | **Total PAP** | | **152 104** | **F.CFA** | |
| **Kaf** | **SE_L6b_SomBir_Kaf_0062_0019**<br>Sexe: Masculin<br>vulnérabilité éducationnelle | | Vulnérabilité de genre (femmes de 16 ans et plus) | 6 | 90 000 | F.CFA | |
| | | | Vulnérabilité économique | 1 | 25 000 | F.CFA | |
| | | | Vulnérabilité sociale | 1 | 25 000 | F.CFA | |
| | | | Vulnérabilité physique | 0 | 0 | F.CFA | |
| | | | *Nb d'épouse(s) exploitante(s) agricole(s)* | *4* | | | |
| | | **SE_L6b_SomBir_Kaf_0029_62** | Cultures | 0,35 | 173 144 | F.CFA | haricot |
| | | | Travail du sol | 0,35 | 13 852 | F.CFA | |
| | | | Arbres productifs (emprise 20m) | 0 | 0 | F.CFA | |
| | | | Arbres forestiers utilitaires mâture (emprise 20m) | 1 | 10 000 | F.CFA | Sclerocarya Birrea( 1) |
| | | | Droit de passage et restrictions | 1 | 5 000 | F.CFA | |
| | | | Indemnisation fixe par pylônes | 0 | 0 | F.CFA | |
| | | | Nombre d'arbres forestiers | 4 | | | |
| | | | **Total PAP** | | **341 996** | **F.CFA** | |
| **Kaf** | **SE_L6b_SomBir_Kaf_0062_0020**<br>Sexe: Masculin<br>vulnérabilité éducationnelle | | Vulnérabilité de genre (femmes de 16 ans et plus) | 2 | 30 000 | F.CFA | |
| | | | Vulnérabilité économique | 1 | 25 000 | F.CFA | |
| | | | Vulnérabilité sociale | 1 | 25 000 | F.CFA | |
| | | | Vulnérabilité physique | 0 | 0 | F.CFA | |
| | | | *Nb d'épouse(s) exploitante(s) agricole(s)* | *2* | | | |
| | | **SE_L6b_SomBir_Kaf_0030_62** | Cultures | 0,53 | 263 434 | F.CFA | haricot |

| | | | | | | | |
|---|---|---|---|---|---|---|---|
| | | | Travail du sol | 0,53 | 21 075 | F.CFA | |
| | | | Arbres productifs (emprise 20m) | 0 | 0 | F.CFA | |
| | | | Arbres forestiers utilitaires mâture (emprise 20m) | 2 | 18 000 | F.CFA | Adansonia Digitata( 1), Balanites Aegyptiaca( 1) |
| | | | Droit de passage et restrictions | 1 | 5 000 | F.CFA | |
| | | | Indemnisation fixe par pylônes | 0 | 0 | F.CFA | |
| | | | Nombre d'arbres forestiers | 3 | | | |
| | | | **Total PAP** | | **387 509** | **F.CFA** | |
| **Kaf** | **SE_L6b_SomBir_Kaf_0062_0021**<br>Sexe: Masculin<br>vulnérabilité éducationnelle | | Vulnérabilité de genre (femmes de 16 ans et plus) | 2 | 30 000 | F.CFA | |
| | | | Vulnérabilité économique | 1 | 25 000 | F.CFA | |
| | | | Vulnérabilité sociale | 1 | 25 000 | F.CFA | |
| | | | Vulnérabilité physique | 0 | 0 | F.CFA | |
| | | | *Nb d'épouse(s) exploitante(s) agricole(s)* | *2* | | | |
| | | **SE_L6b_SomBir_Kaf_0035_62** | Cultures | 0,68 | 184 390 | F.CFA | arachide |
| | | | Travail du sol | 0,68 | 27 317 | F.CFA | |
| | | | Arbres productifs (emprise 20m) | 0 | 0 | F.CFA | |
| | | | Arbres forestiers utilitaires mâture (emprise 20m) | 1 | 20 000 | F.CFA | Cordyla Pinnata( 1) |
| | | | Droit de passage et restrictions | 1 | 5 000 | F.CFA | |
| | | | Indemnisation fixe par pylônes | 0 | 0 | F.CFA | |
| | | | Nombre d'arbres forestiers | 5 | | | |
| | | **SE_L6b_SomBir_Kaf_0031_62** | Cultures | 0,58 | 157 540 | F.CFA | arachide |
| | | | Travail du sol | 0,58 | 23 339 | F.CFA | |
| | | | Arbres productifs (emprise 20m) | 0 | 0 | F.CFA | |

| | | | | | | |
|---|---|---|---|---|---|---|
| | | | Arbres forestiers utilitaires mâture (emprise 20m) | 2 | 20 000 | F.CFA | Acacia Albida( 1), Parkia Biglobosa( 1) |
| | | | Droit de passage et restrictions | 1 | 5 000 | F.CFA | |
| | | | Indemnisation fixe par pylônes | 0 | 0 | F.CFA | |
| | | | Nombre d'arbres forestiers | 1 | | | |
| | | | **Total PAP** | | **522 585** | **F.CFA** | |
| **Kaf** | **SE_L6b_SomBir_Kaf_0062_0022**<br>Sexe: Masculin<br>vulnérabilité éducationnelle | | Vulnérabilité de genre (femmes de 16 ans et plus) | 2 | 30 000 | F.CFA | |
| | | | Vulnérabilité économique | 1 | 25 000 | F.CFA | |
| | | | Vulnérabilité sociale | 1 | 25 000 | F.CFA | |
| | | | Vulnérabilité physique | 0 | 0 | F.CFA | |
| | | | *Nb d'épouse(s) exploitante(s) agricole(s)* | *2* | | | |
| | | **SE_L6b_SomBir_Kaf_0032_62** | Cultures | 0,47 | 113 247 | F.CFA | mil |
| | | | Travail du sol | 0,47 | 18 874 | F.CFA | |
| | | | Arbres productifs (emprise 20m) | 0 | 0 | F.CFA | |
| | | | Arbres forestiers utilitaires mâture (emprise 20m) | 2 | 28 000 | F.CFA | Cordyla Pinnata( 1), Parkia Biglobosa( 1) |
| | | | Droit de passage et restrictions | 1 | 5 000 | F.CFA | |
| | | | Indemnisation fixe par pylônes | 0 | 0 | F.CFA | |
| | | | Nombre d'arbres forestiers | 1 | | | |
| | | | **Total PAP** | | **245 121** | **F.CFA** | |
| **Kaf** | **SE_L6b_SomBir_Kaf_0062_0023**<br>Sexe: Masculin<br>vulnérabilité éducationnelle | | Vulnérabilité de genre (femmes de 16 ans et plus) | 1 | 15 000 | F.CFA | |
| | | | Vulnérabilité économique | 1 | 25 000 | F.CFA | |
| | | | Vulnérabilité sociale | 1 | 25 000 | F.CFA | |
| | | | Vulnérabilité physique | 0 | 0 | F.CFA | |

| | | | | | | |
|---|---|---|---|---|---|---|
| | | | *Nb d'épouse(s) exploitante(s) agricole(s)* | *1* | | |
| | | | | | | |
| | | **SE_L6b_SomBir_Kaf_0037_62** | Cultures | 0,51 | 138 201 | F.CFA | arachide |
| | | | Travail du sol | 0,51 | 20 474 | F.CFA | |
| | | | Arbres productifs (emprise 20m) | 0 | 0 | F.CFA | |
| | | | Arbres forestiers utilitaires mâture (emprise 20m) | 0 | 0 | F.CFA | |
| | | | Droit de passage et restrictions | 1 | 5 000 | F.CFA | |
| | | | Indemnisation fixe par pylônes | 64 | 20 000 | F.CFA | |
| | | | Nombre d'arbres forestiers | 1 | | | |
| | | | | | | | |
| | | | **Total PAP** | | **248 675** | **F.CFA** | |
| | | | | | | | |
| **Kaf** | **SE_L6b_SomBir_Kaf_0062_0024**<br>Sexe: Masculin<br>vulnérabilité éducationnelle | | Vulnérabilité de genre (femmes de 16 ans et plus) | 3 | 45 000 | F.CFA | |
| | | | Vulnérabilité économique | 1 | 25 000 | F.CFA | |
| | | | Vulnérabilité sociale | 1 | 25 000 | F.CFA | |
| | | | Vulnérabilité physique | 0 | 0 | F.CFA | |
| | | | *Nb d'épouse(s) exploitante(s) agricole(s)* | *2* | | | |
| | | | | | | | |
| | | **SE_L6b_SomBir_Kaf_0038_62** | Cultures | 0,29 | 146 294 | F.CFA | haricot |
| | | | Travail du sol | 0,29 | 11 703 | F.CFA | |
| | | | Arbres productifs (emprise 20m) | 0 | 0 | F.CFA | |
| | | | Arbres forestiers utilitaires mâture (emprise 20m) | 0 | 0 | F.CFA | |
| | | | Droit de passage et restrictions | 1 | 5 000 | F.CFA | |
| | | | Indemnisation fixe par pylônes | 0 | 0 | F.CFA | |
| | | | Nombre d'arbres forestiers | 1 | | | |
| | | | | | | | |
| | | | **Total PAP** | | **257 997** | **F.CFA** | |
| | | | | | | | |
| **Kaf** | **SE_L6b_SomBir_Kaf_0062_0025**<br>Sexe: Masculin<br>vulnérabilité éducationnelle | | Vulnérabilité de genre (femmes de 16 ans et plus) | 2 | 30 000 | F.CFA | |
| | | | Vulnérabilité économique | 1 | 25 000 | F.CFA | |
| | | | Vulnérabilité sociale | 1 | 25 000 | F.CFA | |
| | | | Vulnérabilité physique | 0 | 0 | F.CFA | |

| | | | | | | | |
|---|---|---|---|---|---|---|---|
| | | | *Nb d'épouse(s) exploitante(s) agricole(s)* | *2* | | | |
| | | | | | | | |
| | | **SE_L6b_SomBir_Kaf_0039_62** | Cultures | 0,21 | 104 329 | F.CFA | mais |
| | | | Travail du sol | 0,21 | 8 517 | F.CFA | |
| | | | Arbres productifs (emprise 20m) | 0 | 0 | F.CFA | |
| | | | Arbres forestiers utilitaires mâture (emprise 20m) | 0 | 0 | F.CFA | |
| | | | Droit de passage et restrictions | 1 | 5 000 | F.CFA | |
| | | | Indemnisation fixe par pylônes | 64 | 20 000 | F.CFA | |
| | | | Nombre d'arbres forestiers | 0 | | | |
| | | | | | | | |
| | | | **Total PAP** | | **217 845** | **F.CFA** | |
| | | | | | | | |
| **Kaf** | **SE_L6b_SomBir_Kaf_0063_0001**<br>Sexe: Masculin<br>vulnérabilité éducationnelle | | Vulnérabilité de genre (femmes de 16 ans et plus) | 0 | 0 | F.CFA | |
| | | | Vulnérabilité économique | 1 | 25 000 | F.CFA | |
| | | | Vulnérabilité sociale | 1 | 25 000 | F.CFA | |
| | | | Vulnérabilité physique | 0 | 0 | F.CFA | |
| | | | *Nb d'épouse(s) exploitante(s) agricole(s)* | *0* | | | |
| | | | | | | | |
| | | **SE_L6b_SomBir_Kaf_0004_63** | Cultures | 0,00 | 0 | F.CFA | |
| | | | Travail du sol | 0,00 | 0 | F.CFA | |
| | | | Arbres productifs (emprise 20m) | 0 | 0 | F.CFA | |
| | | | Arbres forestiers utilitaires mâture (emprise 20m) | 0 | 0 | F.CFA | |
| | | | Droit de passage et restrictions | 1 | 5 000 | F.CFA | |
| | | | Indemnisation fixe par pylônes | 0 | 0 | F.CFA | |
| | | | Nombre d'arbres forestiers | 0 | | | |
| | | | | | | | |
| | | **SE_L6b_SomBir_Kaf_0001_63** | Cultures | 0,02 | 5 983 | F.CFA | mil |
| | | | Travail du sol | 0,02 | 997 | F.CFA | |
| | | | Arbres productifs (emprise 20m) | 0 | 0 | F.CFA | |
| | | | Arbres forestiers utilitaires mâture (emprise 20m) | 0 | 0 | F.CFA | |
| | | | Droit de passage et restrictions | 1 | 5 000 | F.CFA | |

| | | | | | | |
|---|---|---|---|---|---|---|
| | | | Indemnisation fixe par pylônes | 0 | 0 | F.CFA |
| | | | Nombre d'arbres forestiers | 0 | | |
| | | | **Total PAP** | | **66 980** | **F.CFA** |
| **Kaf** | **SE_L6b_SomBir_Kaf_0063_0002**<br>Sexe: Masculin<br>vulnérabilité éducationnelle | | Vulnérabilité de genre (femmes de 16 ans et plus) | 1 | 15 000 | F.CFA |
| | | | Vulnérabilité économique | 1 | 25 000 | F.CFA |
| | | | Vulnérabilité sociale | 1 | 25 000 | F.CFA |
| | | | Vulnérabilité physique | 0 | 0 | F.CFA |
| | | | *Nb d'épouse(s) exploitante(s) agricole(s)* | *0* | | |
| | | **SE_L6b_SomBir_Kaf_0005_63** | Cultures | 0,12 | 58 742 | F.CFA mais |
| | | | Travail du sol | 0,12 | 4 795 | F.CFA |
| | | | Arbres productifs (emprise 20m) | 0 | 0 | F.CFA |
| | | | Arbres forestiers utilitaires mâture (emprise 20m) | 0 | 0 | F.CFA |
| | | | Droit de passage et restrictions | 1 | 5 000 | F.CFA |
| | | | Indemnisation fixe par pylônes | 0 | 0 | F.CFA |
| | | | Nombre d'arbres forestiers | 0 | | |
| | | | **Total PAP** | | **133 537** | **F.CFA** |
| **Kaf** | **SE_L6b_SomBir_Kaf_0063_0003**<br>Sexe: Masculin<br>vulnérabilité éducationnelle | | Vulnérabilité de genre (femmes de 16 ans et plus) | 3 | 45 000 | F.CFA |
| | | | Vulnérabilité économique | 1 | 25 000 | F.CFA |
| | | | Vulnérabilité sociale | 1 | 25 000 | F.CFA |
| | | | Vulnérabilité physique | 0 | 0 | F.CFA |
| | | | *Nb d'épouse(s) exploitante(s) agricole(s)* | *1* | | |
| | | **SE_L6b_SomBir_Kaf_0006_63** | Cultures | 0,71 | 376 602 | F.CFA sorgho |
| | | | Travail du sol | 0,71 | 28 423 | F.CFA |
| | | | Arbres productifs (emprise 20m) | 0 | 0 | F.CFA |
| | | | Arbres forestiers utilitaires mâture (emprise 20m) | 1 | 12 000 | F.CFA Acacia Albida( 1) |
| | | | Droit de passage et restrictions | 1 | 5 000 | F.CFA |

| | | | | | | |
|---|---|---|---|---|---|---|
| | | | Indemnisation fixe par pylônes | 64 | 20 000 | F.CFA |
| | | | Nombre d'arbres forestiers | 1 | | |
| | | | **Total PAP** | | **537 024** | **F.CFA** |
| **Kaf** | **SE_L6b_SomBir_Kaf_0063_0004**<br>Sexe: Masculin<br>vulnérabilité éducationnelle | | Vulnérabilité de genre (femmes de 16 ans et plus) | 8 | 120 000 | F.CFA |
| | | | Vulnérabilité économique | 1 | 25 000 | F.CFA |
| | | | Vulnérabilité sociale | 1 | 25 000 | F.CFA |
| | | | Vulnérabilité physique | 0 | 0 | F.CFA |
| | | | *Nb d'épouse(s) exploitante(s) agricole(s)* | *0* | | |
| | | **SE_L6b_SomBir_Kaf_0007_63** | Cultures | 0,41 | 217 922 | F.CFA sorgho |
| | | | Travail du sol | 0,41 | 16 447 | F.CFA |
| | | | Arbres productifs (emprise 20m) | 0 | 0 | F.CFA |
| | | | Arbres forestiers utilitaires mâture (emprise 20m) | 0 | 0 | F.CFA |
| | | | Droit de passage et restrictions | 1 | 5 000 | F.CFA |
| | | | Indemnisation fixe par pylônes | 64 | 20 000 | F.CFA |
| | | | Nombre d'arbres forestiers | 0 | | |
| | | | **Total PAP** | | **429 369** | **F.CFA** |
| **Kaf** | **SE_L6b_SomBir_Kaf_0063_0005**<br>Sexe: Masculin<br>vulnérabilité éducationnelle | | Vulnérabilité de genre (femmes de 16 ans et plus) | 1 | 15 000 | F.CFA |
| | | | Vulnérabilité économique | 1 | 25 000 | F.CFA |
| | | | Vulnérabilité sociale | 1 | 25 000 | F.CFA |
| | | | Vulnérabilité physique | 0 | 0 | F.CFA |
| | | | *Nb d'épouse(s) exploitante(s) agricole(s)* | *1* | | |
| | | **SE_L6b_SomBir_Kaf_0008_63** | Cultures | 0,08 | 38 984 | F.CFA mais |
| | | | Travail du sol | 0,08 | 3 182 | F.CFA |
| | | | Arbres productifs (emprise 20m) | 0 | 0 | F.CFA |
| | | | Arbres forestiers utilitaires mâture (emprise 20m) | 0 | 0 | F.CFA |
| | | | Droit de passage et restrictions | 1 | 5 000 | F.CFA |

| | | | | | | | |
|---|---|---|---|---|---|---|---|
| | | | Indemnisation fixe par pylônes | 0 | 0 | F.CFA | |
| | | | Nombre d'arbres forestiers | 0 | | | |
| | | | **Total PAP** | | **112 166** | **F.CFA** | |
| **Kaf** | **SE_L6b_SomBir_Kaf_0063_0006**<br>Sexe: Masculin<br>vulnérabilité éducationnelle | | Vulnérabilité de genre (femmes de 16 ans et plus) | 1 | 15 000 | F.CFA | |
| | | | Vulnérabilité économique | 1 | 25 000 | F.CFA | |
| | | | Vulnérabilité sociale | 1 | 25 000 | F.CFA | |
| | | | Vulnérabilité physique | 0 | 0 | F.CFA | |
| | | | *Nb d'épouse(s) exploitante(s) agricole(s)* | *0* | | | |
| | | **SE_L6b_SomBir_Kaf_0010_63** | Cultures | 0,07 | 35 038 | F.CFA | sorgho |
| | | | Travail du sol | 0,07 | 2 644 | F.CFA | |
| | | | Arbres productifs (emprise 20m) | 0 | 0 | F.CFA | |
| | | | Arbres forestiers utilitaires mâture (emprise 20m) | 0 | 0 | F.CFA | |
| | | | Droit de passage et restrictions | 1 | 5 000 | F.CFA | |
| | | | Indemnisation fixe par pylônes | 0 | 0 | F.CFA | |
| | | | Nombre d'arbres forestiers | 0 | | | |
| | | | **Total PAP** | | **107 682** | **F.CFA** | |
| **Kaf** | **SE_L6b_SomBir_Kaf_0063_0007**<br>Sexe: Masculin<br>vulnérabilité éducationnelle | | Vulnérabilité de genre (femmes de 16 ans et plus) | 1 | 15 000 | F.CFA | |
| | | | Vulnérabilité économique | 1 | 25 000 | F.CFA | |
| | | | Vulnérabilité sociale | 1 | 25 000 | F.CFA | |
| | | | Vulnérabilité physique | 0 | 0 | F.CFA | |
| | | | *Nb d'épouse(s) exploitante(s) agricole(s)* | *0* | | | |
| | | **SE_L6b_SomBir_Kaf_0011_63** | Cultures | 0,49 | 117 762 | F.CFA | mil |
| | | | Travail du sol | 0,49 | 19 627 | F.CFA | |
| | | | Arbres productifs (emprise 20m) | 0 | 0 | F.CFA | |
| | | | Arbres forestiers utilitaires mâture (emprise 20m) | 0 | 0 | F.CFA | |
| | | | Droit de passage et restrictions | 1 | 5 000 | F.CFA | |

| | | | | | | | |
|---|---|---|---|---|---|---|---|
| | | | Indemnisation fixe par pylônes | 0 | 0 | F.CFA | |
| | | | Nombre d'arbres forestiers | 1 | | | |
| | | | **Total PAP** | | **207 388** | **F.CFA** | |
| **Kaf** | **SE_L6b_SomBir_Kaf_0063_0008**<br>Sexe: Masculin<br>vulnérabilité éducationnelle | | Vulnérabilité de genre (femmes de 16 ans et plus) | 2 | 30 000 | F.CFA | |
| | | | Vulnérabilité économique | 1 | 25 000 | F.CFA | |
| | | | Vulnérabilité sociale | 1 | 25 000 | F.CFA | |
| | | | Vulnérabilité physique | 0 | 0 | F.CFA | |
| | | | *Nb d'épouse(s) exploitante(s) agricole(s)* | *2* | | | |
| | | **SE_L6b_SomBir_Kaf_0014_63** | Cultures | 0,63 | 151 370 | F.CFA | mil |
| | | | Travail du sol | 0,63 | 25 228 | F.CFA | |
| | | | Arbres productifs (emprise 20m) | 0 | 0 | F.CFA | |
| | | | Arbres forestiers utilitaires mâture (emprise 20m) | 1 | 20 000 | F.CFA | Cordyla Pinnata( 1) |
| | | | Droit de passage et restrictions | 1 | 5 000 | F.CFA | |
| | | | Indemnisation fixe par pylônes | 0 | 0 | F.CFA | |
| | | | Nombre d'arbres forestiers | 0 | | | |
| | | | **Total PAP** | | **281 598** | **F.CFA** | |
| **Kaf** | **SE_L6b_SomBir_Kaf_0063_0009**<br>Sexe: Masculin<br>vulnérabilité éducationnelle | | Vulnérabilité de genre (femmes de 16 ans et plus) | 3 | 45 000 | F.CFA | |
| | | | Vulnérabilité économique | 1 | 25 000 | F.CFA | |
| | | | Vulnérabilité sociale | 1 | 25 000 | F.CFA | |
| | | | Vulnérabilité physique | 0 | 0 | F.CFA | |
| | | | *Nb d'épouse(s) exploitante(s) agricole(s)* | *2* | | | |
| | | **SE_L6b_SomBir_Kaf_0015_63** | Cultures | 0,42 | 224 593 | F.CFA | sorgho |
| | | | Travail du sol | 0,42 | 16 950 | F.CFA | |
| | | | Arbres productifs (emprise 20m) | 0 | 0 | F.CFA | |
| | | | Arbres forestiers utilitaires mâture (emprise 20m) | 0 | 0 | F.CFA | |

| | | | | | | | |
|---|---|---|---|---|---|---|---|
| | | | Droit de passage et restrictions | 1 | 5 000 | F.CFA | |
| | | | Indemnisation fixe par pylônes | 0 | 0 | F.CFA | |
| | | | Nombre d'arbres forestiers | 1 | | | |
| | | | | | | | |
| | | | **Total PAP** | | **341 543** | **F.CFA** | |
| | | | | | | | |
| **Kaf** | **SE_L6b_SomBir_Kaf_0063_0010**<br>Sexe: Masculin<br>vulnérabilité éducationnelle | | Vulnérabilité de genre (femmes de 16 ans et plus) | 6 | 90 000 | F.CFA | |
| | | | Vulnérabilité économique | 1 | 25 000 | F.CFA | |
| | | | Vulnérabilité sociale | 1 | 25 000 | F.CFA | |
| | | | Vulnérabilité physique | 0 | 0 | F.CFA | |
| | | | *Nb d'épouse(s) exploitante(s) agricole(s)* | *2* | | | |
| | | | | | | | |
| | | **SE_L6b_SomBir_Kaf_0016_63** | Cultures | 0,48 | 114 024 | F.CFA | mil |
| | | | Travail du sol | 0,48 | 19 004 | F.CFA | |
| | | | Arbres productifs (emprise 20m) | 0 | 0 | F.CFA | |
| | | | Arbres forestiers utilitaires mâture (emprise 20m) | 0 | 0 | F.CFA | |
| | | | Droit de passage et restrictions | 1 | 5 000 | F.CFA | |
| | | | Indemnisation fixe par pylônes | 64 | 20 000 | F.CFA | |
| | | | Nombre d'arbres forestiers | 0 | | | |
| | | | | | | | |
| | | | **Total PAP** | | **298 028** | **F.CFA** | |
| | | | | | | | |
| **Kaf** | **SE_L6b_SomBir_Kaf_0063_0011**<br>Sexe: Masculin<br>vulnérabilité éducationnelle | | Vulnérabilité de genre (femmes de 16 ans et plus) | 2 | 30 000 | F.CFA | |
| | | | Vulnérabilité économique | 1 | 25 000 | F.CFA | |
| | | | Vulnérabilité sociale | 1 | 25 000 | F.CFA | |
| | | | Vulnérabilité physique | 0 | 0 | F.CFA | |
| | | | *Nb d'épouse(s) exploitante(s) agricole(s)* | *2* | | | |
| | | | | | | | |
| | | **SE_L6b_SomBir_Kaf_0017_63** | Cultures | 0,67 | 182 229 | F.CFA | arachide |
| | | | Travail du sol | 0,67 | 26 997 | F.CFA | |
| | | | Arbres productifs (emprise 20m) | 0 | 0 | F.CFA | |
| | | | Arbres forestiers utilitaires mâture (emprise 20m) | 0 | 0 | F.CFA | |

| | | | | | | | |
|---|---|---|---|---|---|---|---|
| | | | Droit de passage et restrictions | 1 | 5 000 | F.CFA | |
| | | | Indemnisation fixe par pylônes | 64 | 20 000 | F.CFA | |
| | | | Nombre d'arbres forestiers | 1 | | | |
| | | | | | | | |
| | | | **Total PAP** | | **314 226** | **F.CFA** | |
| | | | | | | | |
| **Kaf** | **SE_L6b_SomBir_Kaf_0063_0013**<br>Sexe: Masculin<br>vulnérabilité éducationnelle | | Vulnérabilité de genre (femmes de 16 ans et plus) | 0 | 0 | F.CFA | |
| | | | Vulnérabilité économique | 1 | 25 000 | F.CFA | |
| | | | Vulnérabilité sociale | 1 | 25 000 | F.CFA | |
| | | | Vulnérabilité physique | 0 | 0 | F.CFA | |
| | | | *Nb d'épouse(s) exploitante(s) agricole(s)* | *0* | | | |
| | | | | | | | |
| | | **SE_L6b_SomBir_Kaf_0019_63** | Cultures | 0,15 | 41 044 | F.CFA | arachide |
| | | | Travail du sol | 0,15 | 6 081 | F.CFA | |
| | | | Arbres productifs (emprise 20m) | 0 | 0 | F.CFA | |
| | | | Arbres forestiers utilitaires mâture (emprise 20m) | 0 | 0 | F.CFA | |
| | | | Droit de passage et restrictions | 1 | 5 000 | F.CFA | |
| | | | Indemnisation fixe par pylônes | 0 | 0 | F.CFA | |
| | | | Nombre d'arbres forestiers | 0 | | | |
| | | | | | | | |
| | | | **Total PAP** | | **102 125** | **F.CFA** | |
| | | | | | | | |
| **Kaf** | **SE_L6b_SomBir_Kaf_0063_0015**<br>Sexe: Masculin<br>vulnérabilité éducationnelle | | Vulnérabilité de genre (femmes de 16 ans et plus) | 5 | 75 000 | F.CFA | |
| | | | Vulnérabilité économique | 1 | 25 000 | F.CFA | |
| | | | Vulnérabilité sociale | 1 | 25 000 | F.CFA | |
| | | | Vulnérabilité physique | 1 | 15 000 | F.CFA | |
| | | | *Nb d'épouse(s) exploitante(s) agricole(s)* | *1* | | | |
| | | | | | | | |
| | | **SE_L6b_SomBir_Kaf_0021_63** | Cultures | 0,86 | 206 097 | F.CFA | mil |
| | | | Travail du sol | 0,86 | 34 349 | F.CFA | |
| | | | Arbres productifs (emprise 20m) | 0 | 0 | F.CFA | |
| | | | Arbres forestiers utilitaires mâture (emprise 20m) | 0 | 0 | F.CFA | |

| | | | | | | | |
|---|---|---|---|---|---|---|---|
| | | | Droit de passage et restrictions | 1 | 5 000 | F.CFA | |
| | | | Indemnisation fixe par pylônes | 64 | 20 000 | F.CFA | |
| | | | Nombre d'arbres forestiers | 2 | | | |
| | | | | | | | |
| | | | **Total PAP** | | **405 446** | **F.CFA** | |
| | | | | | | | |
| **Kaf** | **SE_L6b_SomBir_Kaf_0063_0016**<br>Sexe: Masculin<br>vulnérabilité éducationnelle | | Vulnérabilité de genre (femmes de 16 ans et plus) | 1 | 15 000 | F.CFA | |
| | | | Vulnérabilité économique | 1 | 25 000 | F.CFA | |
| | | | Vulnérabilité sociale | 1 | 25 000 | F.CFA | |
| | | | Vulnérabilité physique | 0 | 0 | F.CFA | |
| | | | *Nb d'épouse(s) exploitante(s) agricole(s)* | *1* | | | |
| | | | | | | | |
| | | **SE_L6b_SomBir_Kaf_0022_63** | Cultures | 0,07 | 34 988 | F.CFA | mais |
| | | | Travail du sol | 0,07 | 2 856 | F.CFA | |
| | | | Arbres productifs (emprise 20m) | 0 | 0 | F.CFA | |
| | | | Arbres forestiers utilitaires mâture (emprise 20m) | 0 | 0 | F.CFA | |
| | | | Droit de passage et restrictions | 1 | 5 000 | F.CFA | |
| | | | Indemnisation fixe par pylônes | 0 | 0 | F.CFA | |
| | | | Nombre d'arbres forestiers | 0 | | | |
| | | | | | | | |
| | | | **Total PAP** | | **107 844** | **F.CFA** | |
| | | | | | | | |
| **Kaf** | **SE_L6b_SomBir_Kaf_0063_0017**<br>Sexe: Masculin<br>vulnérabilité éducationnelle | | Vulnérabilité de genre (femmes de 16 ans et plus) | 6 | 90 000 | F.CFA | |
| | | | Vulnérabilité économique | 1 | 25 000 | F.CFA | |
| | | | Vulnérabilité sociale | 1 | 25 000 | F.CFA | |
| | | | Vulnérabilité physique | 0 | 0 | F.CFA | |
| | | | *Nb d'épouse(s) exploitante(s) agricole(s)* | *2* | | | |
| | | | | | | | |
| | | **SE_L6b_SomBir_Kaf_0023_63** | Cultures | 0,23 | 54 111 | F.CFA | mil |
| | | | Travail du sol | 0,23 | 9 018 | F.CFA | |
| | | | Arbres productifs (emprise 20m) | 0 | 0 | F.CFA | |
| | | | Arbres forestiers utilitaires mâture (emprise 20m) | 0 | 0 | F.CFA | |

| | | | | | | | |
|---|---|---|---|---|---|---|---|
| | | | Droit de passage et restrictions | 1 | 5 000 | F.CFA | |
| | | | Indemnisation fixe par pylônes | 0 | 0 | F.CFA | |
| | | | Nombre d'arbres forestiers | 0 | | | |
| | | | **Total PAP** | | **208 129** | **F.CFA** | |
| **Kaf** | **SE_L6b_SomBir_Kaf_0063_0018**<br>Sexe: Masculin<br>vulnérabilité éducationnelle | | Vulnérabilité de genre (femmes de 16 ans et plus) | 2 | 30 000 | F.CFA | |
| | | | Vulnérabilité économique | 1 | 25 000 | F.CFA | |
| | | | Vulnérabilité sociale | 1 | 25 000 | F.CFA | |
| | | | Vulnérabilité physique | 0 | 0 | F.CFA | |
| | | | *Nb d'épouse(s) exploitante(s) agricole(s)* | *0* | | | |
| | | **SE_L6b_SomBir_Kaf_0024_63** | Cultures | 0,68 | 162 995 | F.CFA | mil |
| | | | Travail du sol | 0,68 | 27 166 | F.CFA | |
| | | | Arbres productifs (emprise 20m) | 0 | 0 | F.CFA | |
| | | | Arbres forestiers utilitaires mâture (emprise 20m) | 1 | 20 000 | F.CFA | Cordyla Pinnata( 1) |
| | | | Droit de passage et restrictions | 1 | 5 000 | F.CFA | |
| | | | Indemnisation fixe par pylônes | 64 | 20 000 | F.CFA | |
| | | | Nombre d'arbres forestiers | 0 | | | |
| | | | **Total PAP** | | **315 161** | **F.CFA** | |
| **Kaf** | **SE_L6b_SomBir_Kaf_0063_0019**<br>Sexe: Masculin<br>vulnérabilité éducationnelle | | Vulnérabilité de genre (femmes de 16 ans et plus) | 2 | 30 000 | F.CFA | |
| | | | Vulnérabilité économique | 1 | 25 000 | F.CFA | |
| | | | Vulnérabilité sociale | 1 | 25 000 | F.CFA | |
| | | | Vulnérabilité physique | 0 | 0 | F.CFA | |
| | | | *Nb d'épouse(s) exploitante(s) agricole(s)* | *0* | | | |
| | | **SE_L6b_SomBir_Kaf_0025_63** | Cultures | 0,28 | 67 306 | F.CFA | mil |
| | | | Travail du sol | 0,28 | 11 218 | F.CFA | |
| | | | Arbres productifs (emprise 20m) | 0 | 0 | F.CFA | |

| | | | | | | | |
|---|---|---|---|---|---|---|---|
| | | | Arbres forestiers utilitaires mâture (emprise 20m) | 0 | 0 | F.CFA | |
| | | | Droit de passage et restrictions | 1 | 5 000 | F.CFA | |
| | | | Indemnisation fixe par pylônes | 0 | 0 | F.CFA | |
| | | | Nombre d'arbres forestiers | 0 | | | |
| | | | **Total PAP** | | **163 524** | **F.CFA** | |
| **Kaf** | **SE_L6b_SomBir_Kaf_0063_0020**<br>Sexe: Masculin<br>vulnérabilité éducationnelle | | Vulnérabilité de genre (femmes de 16 ans et plus) | 2 | 30 000 | F.CFA | |
| | | | Vulnérabilité économique | 1 | 25 000 | F.CFA | |
| | | | Vulnérabilité sociale | 1 | 25 000 | F.CFA | |
| | | | Vulnérabilité physique | 0 | 0 | F.CFA | |
| | | | *Nb d'épouse(s) exploitante(s) agricole(s)* | *1* | | | |
| | | **SE_L6b_SomBir_Kaf_0028_63** | Cultures | 0,45 | 107 612 | F.CFA | mil |
| | | | Travail du sol | 0,45 | 17 935 | F.CFA | |
| | | | Arbres productifs (emprise 20m) | 0 | 0 | F.CFA | |
| | | | Arbres forestiers utilitaires mâture (emprise 20m) | 0 | 0 | F.CFA | |
| | | | Droit de passage et restrictions | 1 | 5 000 | F.CFA | |
| | | | Indemnisation fixe par pylônes | 0 | 0 | F.CFA | |
| | | | Nombre d'arbres forestiers | 1 | | | |
| | | **SE_L6b_SomBir_kaf_0026_63** | Cultures | 0,46 | 123 098 | F.CFA | arachide |
| | | | Travail du sol | 0,46 | 18 237 | F.CFA | |
| | | | Arbres productifs (emprise 20m) | 0 | 0 | F.CFA | |
| | | | Arbres forestiers utilitaires mâture (emprise 20m) | 0 | 0 | F.CFA | |
| | | | Droit de passage et restrictions | 1 | 5 000 | F.CFA | |
| | | | Indemnisation fixe par pylônes | 0 | 0 | F.CFA | |
| | | | Nombre d'arbres forestiers | 0 | | | |
| | | **SE_L6b_SomBir_Kaf_0029_63** | Cultures | 0,04 | 21 466 | F.CFA | haricot |
| | | | Travail du sol | 0,04 | 1 717 | F.CFA | |
| | | | Arbres productifs (emprise 20m) | 0 | 0 | F.CFA | |

| | | | | | | | |
|---|---|---|---|---|---|---|---|
| | | | Arbres forestiers utilitaires mâture (emprise 20m) | 0 | 0 | F.CFA | |
| | | | Droit de passage et restrictions | 1 | 5 000 | F.CFA | |
| | | | Indemnisation fixe par pylônes | 0 | 0 | F.CFA | |
| | | | Nombre d'arbres forestiers | 0 | | | |
| | | | **Total PAP** | | **385 066** | **F.CFA** | |
| **Kaf** | **SE_L6b_SomBir_Kaf_0063_0021** | | Vulnérabilité de genre (femmes de 16 ans et plus) | 1 | 15 000 | F.CFA | |
| | Sexe: Masculin | | Vulnérabilité économique | 1 | 25 000 | F.CFA | |
| | vulnérabilité éducationnelle | | Vulnérabilité sociale | 1 | 25 000 | F.CFA | |
| | | | Vulnérabilité physique | 0 | 0 | F.CFA | |
| | | | *Nb d'épouse(s) exploitante(s) agricole(s)* | *0* | | | |
| | | **SE_L6b_SomBir_Kaf_0027_63** | Cultures | 0,40 | 107 464 | F.CFA | arachide |
| | | | Travail du sol | 0,40 | 15 921 | F.CFA | |
| | | | Arbres productifs (emprise 20m) | 0 | 0 | F.CFA | |
| | | | Arbres forestiers utilitaires mâture (emprise 20m) | 0 | 0 | F.CFA | |
| | | | Droit de passage et restrictions | 1 | 5 000 | F.CFA | |
| | | | Indemnisation fixe par pylônes | 0 | 0 | F.CFA | |
| | | | Nombre d'arbres forestiers | 1 | | | |
| | | | **Total PAP** | | **193 385** | **F.CFA** | |
| **Kaf** | **SE_L6b_SomBir_Kaf_0063_0021_R1** | | Vulnérabilité de genre (femmes de 16 ans et plus) | 4 | 60 000 | F.CFA | |
| | Sexe: Féminin | | Vulnérabilité économique | 1 | 25 000 | F.CFA | |
| | vulnérabilité éducationnelle | | Vulnérabilité sociale | 1 | 25 000 | F.CFA | |
| | | | Vulnérabilité physique | 0 | 0 | F.CFA | |
| | | | *Nb d'épouse(s) exploitante(s) agricole(s)* | *0* | | | |
| | | **SE_L6b_SomBir_Kaf_0030_63** | Cultures | 0,15 | 36 757 | F.CFA | mil |
| | | | Travail du sol | 0,15 | 6 126 | F.CFA | |
| | | | Arbres productifs (emprise 20m) | 0 | 0 | F.CFA | |

| | | | | | | | |
|---|---|---|---|---|---|---|---|
| | | | Arbres forestiers utilitaires mâture (emprise 20m) | 0 | 0 | F.CFA | |
| | | | Droit de passage et restrictions | 1 | 5 000 | F.CFA | |
| | | | Indemnisation fixe par pylônes | 0 | 0 | F.CFA | |
| | | | Nombre d'arbres forestiers | 0 | | | |
| | | | **Total PAP** | | **157 883** | **F.CFA** | |
| **Kaf** | **SE_L6b_SomBir_Kaf_0063_0022**<br>Sexe: Masculin<br>vulnérabilité éducationnelle | | Vulnérabilité de genre (femmes de 16 ans et plus) | 3 | 45 000 | F.CFA | |
| | | | Vulnérabilité économique | 1 | 25 000 | F.CFA | |
| | | | Vulnérabilité sociale | 1 | 25 000 | F.CFA | |
| | | | Vulnérabilité physique | 0 | 0 | F.CFA | |
| | | | *Nb d'épouse(s) exploitante(s) agricole(s)* | *0* | | | |
| | | **SE_L6b_SomBir_Kaf_0031_63** | Cultures | 0,85 | 205 012 | F.CFA | mil |
| | | | Travail du sol | 0,85 | 34 169 | F.CFA | |
| | | | Arbres productifs (emprise 20m) | 0 | 0 | F.CFA | |
| | | | Arbres forestiers utilitaires mâture (emprise 20m) | 1 | 20 000 | F.CFA | Cordyla Pinnata( 1) |
| | | | Droit de passage et restrictions | 1 | 5 000 | F.CFA | |
| | | | Indemnisation fixe par pylônes | 0 | 0 | F.CFA | |
| | | | Nombre d'arbres forestiers | 0 | | | |
| | | | **Total PAP** | | **359 181** | **F.CFA** | |
| **Kaf** | **SE_L6b_SomBir_Kaf_0063_0023**<br>Sexe: Masculin<br>vulnérabilité éducationnelle | | Vulnérabilité de genre (femmes de 16 ans et plus) | 2 | 30 000 | F.CFA | |
| | | | Vulnérabilité économique | 1 | 25 000 | F.CFA | |
| | | | Vulnérabilité sociale | 1 | 25 000 | F.CFA | |
| | | | Vulnérabilité physique | 0 | 0 | F.CFA | |
| | | | *Nb d'épouse(s) exploitante(s) agricole(s)* | *1* | | | |
| | | **SE_L6b_SomBir_Kaf_0032_63** | Cultures | 0,45 | 120 827 | F.CFA | arachide |
| | | | Travail du sol | 0,45 | 17 900 | F.CFA | |

| | | | | | | | |
|---|---|---|---|---|---|---|---|
| | | | Arbres productifs (emprise 20m) | 0 | 0 | F.CFA | |
| | | | Arbres forestiers utilitaires mâture (emprise 20m) | 0 | 0 | F.CFA | |
| | | | Droit de passage et restrictions | 1 | 5 000 | F.CFA | |
| | | | Indemnisation fixe par pylônes | 0 | 0 | F.CFA | |
| | | | Nombre d'arbres forestiers | 0 | | | |
| | | | **Total PAP** | | **223 727** | **F.CFA** | |
| **Kaf** | **SE_L6b_SomBir_Kaf_0063_0024**<br>Sexe: Masculin<br>vulnérabilité éducationnelle | | Vulnérabilité de genre (femmes de 16 ans et plus) | 1 | 15 000 | F.CFA | |
| | | | Vulnérabilité économique | 1 | 25 000 | F.CFA | |
| | | | Vulnérabilité sociale | 1 | 25 000 | F.CFA | |
| | | | Vulnérabilité physique | 0 | 0 | F.CFA | |
| | | | *Nb d'épouse(s) exploitante(s) agricole(s)* | *0* | | | |
| | | **SE_L6b_SomBir_Kaf_0033_63** | Cultures | 0,67 | 357 096 | F.CFA | sorgho |
| | | | Travail du sol | 0,67 | 26 951 | F.CFA | |
| | | | Arbres productifs (emprise 20m) | 0 | 0 | F.CFA | |
| | | | Arbres forestiers utilitaires mâture (emprise 20m) | 0 | 0 | F.CFA | |
| | | | Droit de passage et restrictions | 1 | 5 000 | F.CFA | |
| | | | Indemnisation fixe par pylônes | 0 | 0 | F.CFA | |
| | | | Nombre d'arbres forestiers | 0 | | | |
| | | | **Total PAP** | | **454 046** | **F.CFA** | |
| **Kaf** | **SE_L6b_SomBir_Kaf_0064_0001**<br>Sexe: Masculin<br>vulnérabilité éducationnelle | | Vulnérabilité de genre (femmes de 16 ans et plus) | 0 | 0 | F.CFA | |
| | | | Vulnérabilité économique | 1 | 25 000 | F.CFA | |
| | | | Vulnérabilité sociale | 1 | 25 000 | F.CFA | |
| | | | Vulnérabilité physique | 0 | 0 | F.CFA | |
| | | | *Nb d'épouse(s) exploitante(s) agricole(s)* | *0* | | | |
| | | **SE_L6b_SomBir_Kaf_0001_64** | Cultures | 0,09 | 24 114 | F.CFA | arachide |
| | | | Travail du sol | 0,09 | 3 572 | F.CFA | |

| | | | | | | | |
|---|---|---|---|---|---|---|---|
| | | | Arbres productifs (emprise 20m) | 0 | 0 | F.CFA | |
| | | | Arbres forestiers utilitaires mâture (emprise 20m) | 0 | 0 | F.CFA | |
| | | | Droit de passage et restrictions | 1 | 5 000 | F.CFA | |
| | | | Indemnisation fixe par pylônes | 64 | 20 000 | F.CFA | |
| | | | Nombre d'arbres forestiers | 0 | | | |
| | | | **Total PAP** | | **102 686** | **F.CFA** | |
| **Kaf** | **SE_L6b_SomBir_Kaf_0064_0003**<br>Sexe: Masculin<br>vulnérabilité éducationnelle | | Vulnérabilité de genre (femmes de 16 ans et plus) | 4 | 60 000 | F.CFA | |
| | | | Vulnérabilité économique | 1 | 25 000 | F.CFA | |
| | | | Vulnérabilité sociale | 1 | 25 000 | F.CFA | |
| | | | Vulnérabilité physique | 1 | 15 000 | F.CFA | |
| | | | *Nb d'épouse(s) exploitante(s) agricole(s)* | *0* | | | |
| | | **SE_L6b_SomBir_Kaf_0003_64** | Cultures | 1,12 | 267 845 | F.CFA | mil |
| | | | Travail du sol | 1,12 | 44 641 | F.CFA | |
| | | | Arbres productifs (emprise 20m) | 0 | 0 | F.CFA | |
| | | | Arbres forestiers utilitaires mâture (emprise 20m) | 0 | 0 | F.CFA | |
| | | | Droit de passage et restrictions | 1 | 5 000 | F.CFA | |
| | | | Indemnisation fixe par pylônes | 64 | 20 000 | F.CFA | |
| | | | Nombre d'arbres forestiers | 0 | | | |
| | | | **Total PAP** | | **462 486** | **F.CFA** | |
| **Kaf** | **SE_L6b_SomBir_Kaf_0064_0004**<br>Sexe: Masculin<br>vulnérabilité éducationnelle | | Vulnérabilité de genre (femmes de 16 ans et plus) | 3 | 45 000 | F.CFA | |
| | | | Vulnérabilité économique | 1 | 25 000 | F.CFA | |
| | | | Vulnérabilité sociale | 1 | 25 000 | F.CFA | |
| | | | Vulnérabilité physique | 0 | 0 | F.CFA | |
| | | | *Nb d'épouse(s) exploitante(s) agricole(s)* | *1* | | | |
| | | **SE_L6b_SomBir_Kaf_0005_64** | Cultures | 0,41 | 98 527 | F.CFA | mil |
| | | | Travail du sol | 0,41 | 16 421 | F.CFA | |

| | | | | | | | |
|---|---|---|---|---|---|---|---|
| | | | Arbres productifs (emprise 20m) | 0 | 0 | F.CFA | |
| | | | Arbres forestiers utilitaires mâture (emprise 20m) | 0 | 0 | F.CFA | |
| | | | Droit de passage et restrictions | 1 | 5 000 | F.CFA | |
| | | | Indemnisation fixe par pylônes | 0 | 0 | F.CFA | |
| | | | Nombre d'arbres forestiers | 0 | | | |
| | | | **Total PAP** | | **214 948** | **F.CFA** | |
| **Kaf** | **SE_L6b_SomBir_Kaf_0064_0005**<br>Sexe: Masculin<br>vulnérabilité éducationnelle | | Vulnérabilité de genre (femmes de 16 ans et plus) | 2 | 30 000 | F.CFA | |
| | | | Vulnérabilité économique | 1 | 25 000 | F.CFA | |
| | | | Vulnérabilité sociale | 1 | 25 000 | F.CFA | |
| | | | Vulnérabilité physique | 0 | 0 | F.CFA | |
| | | | *Nb d'épouse(s) exploitante(s) agricole(s)* | *1* | | | |
| | | **SE_L6b_SomBir_Kaf_0007_64** | Cultures | 0,08 | 18 859 | F.CFA | mil |
| | | | Travail du sol | 0,08 | 3 143 | F.CFA | |
| | | | Arbres productifs (emprise 20m) | 0 | 0 | F.CFA | |
| | | | Arbres forestiers utilitaires mâture (emprise 20m) | 0 | 0 | F.CFA | |
| | | | Droit de passage et restrictions | 1 | 5 000 | F.CFA | |
| | | | Indemnisation fixe par pylônes | 0 | 0 | F.CFA | |
| | | | Nombre d'arbres forestiers | 0 | | | |
| | | | **Total PAP** | | **107 002** | **F.CFA** | |
| **Kaf** | **SE_L6b_SomBir_Kaf_0064_0006**<br>Sexe: Masculin<br>vulnérabilité éducationnelle | | Vulnérabilité de genre (femmes de 16 ans et plus) | 1 | 15 000 | F.CFA | |
| | | | Vulnérabilité économique | 1 | 25 000 | F.CFA | |
| | | | Vulnérabilité sociale | 1 | 25 000 | F.CFA | |
| | | | Vulnérabilité physique | 0 | 0 | F.CFA | |
| | | | *Nb d'épouse(s) exploitante(s) agricole(s)* | *1* | | | |
| | | **SE_L6b_SomBir_Kaf_0008_64** | Cultures | 0,27 | 63 872 | F.CFA | mil |
| | | | Travail du sol | 0,27 | 10 645 | F.CFA | |

| | | | | | | | |
|---|---|---|---|---|---|---|---|
| | | | Arbres productifs (emprise 20m) | 0 | 0 | F.CFA | |
| | | | Arbres forestiers utilitaires mâture (emprise 20m) | 0 | 0 | F.CFA | |
| | | | Droit de passage et restrictions | 1 | 5 000 | F.CFA | |
| | | | Indemnisation fixe par pylônes | 0 | 0 | F.CFA | |
| | | | Nombre d'arbres forestiers | 0 | | | |
| | | | **Total PAP** | | **144 517** | **F.CFA** | |
| **Kaf** | **SE_L6b_SomBir_Kaf_0064_0007**<br>Sexe: Masculin<br>vulnérabilité éducationnelle | | Vulnérabilité de genre (femmes de 16 ans et plus) | 3 | 45 000 | F.CFA | |
| | | | Vulnérabilité économique | 1 | 25 000 | F.CFA | |
| | | | Vulnérabilité sociale | 1 | 25 000 | F.CFA | |
| | | | Vulnérabilité physique | 1 | 15 000 | F.CFA | |
| | | | *Nb d'épouse(s) exploitante(s) agricole(s)* | *2* | | | |
| | | **SE_L6b_SomBir_Kaf_0009_64** | Cultures | 1,30 | 636 510 | F.CFA | mais |
| | | | Travail du sol | 1,30 | 51 960 | F.CFA | |
| | | | Arbres productifs (emprise 20m) | 0 | 0 | F.CFA | |
| | | | Arbres forestiers utilitaires mâture (emprise 20m) | 0 | 0 | F.CFA | |
| | | | Droit de passage et restrictions | 1 | 5 000 | F.CFA | |
| | | | Indemnisation fixe par pylônes | 0 | 0 | F.CFA | |
| | | | Nombre d'arbres forestiers | 0 | | | |
| | | | **Total PAP** | | **803 470** | **F.CFA** | |
| **Kaf** | **SE_L6b_SomBir_Kaf_0064_0008**<br>Sexe: Masculin | | Vulnérabilité de genre (femmes de 16 ans et plus) | 1 | 15 000 | F.CFA | |
| | | | Vulnérabilité économique | 1 | 25 000 | F.CFA | |
| | | | Vulnérabilité sociale | 1 | 25 000 | F.CFA | |
| | | | Vulnérabilité physique | 0 | 0 | F.CFA | |
| | | | *Nb d'épouse(s) exploitante(s) agricole(s)* | *0* | | | |
| | | **SE_L6b_Sombir_Kaf_0010_64** | Cultures | 0,25 | 61 098 | F.CFA | mil |
| | | | Travail du sol | 0,25 | 10 183 | F.CFA | |

| | | | | | | | |
|---|---|---|---|---|---|---|---|
| | | | Arbres productifs (emprise 20m) | 0 | 0 | F.CFA | |
| | | | Arbres forestiers utilitaires mâture (emprise 20m) | 0 | 0 | F.CFA | |
| | | | Droit de passage et restrictions | 1 | 5 000 | F.CFA | |
| | | | Indemnisation fixe par pylônes | 0 | 0 | F.CFA | |
| | | | Nombre d'arbres forestiers | 0 | | | |
| | | | **Total PAP** | | **141 282** | **F.CFA** | |
| **Kaf** | **SE_L6b_SomBir_Kaf_0064_0009**<br>Sexe: Féminin<br>vulnérabilité éducationnelle | | Vulnérabilité de genre (femmes de 16 ans et plus) | 1 | 15 000 | F.CFA | |
| | | | Vulnérabilité économique | 1 | 25 000 | F.CFA | |
| | | | Vulnérabilité sociale | 1 | 25 000 | F.CFA | |
| | | | Vulnérabilité physique | 0 | 0 | F.CFA | |
| | | | *Nb d'épouse(s) exploitante(s) agricole(s)* | *0* | | | |
| | | **SE_L6b_SomBir_Kaf_0011_64** | Cultures | 0,90 | 216 644 | F.CFA | mil |
| | | | Travail du sol | 0,90 | 36 107 | F.CFA | |
| | | | Arbres productifs (emprise 20m) | 0 | 0 | F.CFA | |
| | | | Arbres forestiers utilitaires mâture (emprise 20m) | 0 | 0 | F.CFA | |
| | | | Droit de passage et restrictions | 1 | 5 000 | F.CFA | |
| | | | Indemnisation fixe par pylônes | 64 | 20 000 | F.CFA | |
| | | | Nombre d'arbres forestiers | 1 | | | |
| | | | **Total PAP** | | **342 752** | **F.CFA** | |
| **Kaf** | **SE_L6b_SomBir_Kaf_0064_0010**<br>Sexe: Masculin<br>vulnérabilité éducationnelle | | Vulnérabilité de genre (femmes de 16 ans et plus) | 2 | 30 000 | F.CFA | |
| | | | Vulnérabilité économique | 1 | 25 000 | F.CFA | |
| | | | Vulnérabilité sociale | 1 | 25 000 | F.CFA | |
| | | | Vulnérabilité physique | 0 | 0 | F.CFA | |
| | | | *Nb d'épouse(s) exploitante(s) agricole(s)* | *1* | | | |
| | | **SE_L6b_Sombir_Kaf_0012_64** | Cultures | 0,35 | 94 498 | F.CFA | arachide |
| | | | Travail du sol | 0,35 | 14 000 | F.CFA | |

| | | | | | | | |
|---|---|---|---|---|---|---|---|
| | | | Arbres productifs (emprise 20m) | 0 | 0 | F.CFA | |
| | | | Arbres forestiers utilitaires mâture (emprise 20m) | 0 | 0 | F.CFA | |
| | | | Droit de passage et restrictions | 1 | 5 000 | F.CFA | |
| | | | Indemnisation fixe par pylônes | 64 | 20 000 | F.CFA | |
| | | | Nombre d'arbres forestiers | 1 | | | |
| | | | **Total PAP** | | **213 498** | **F.CFA** | |
| **Kaf** | **SE_L6b_SomBir_Kaf_0064_0011**<br>Sexe: Masculin<br>vulnérabilité éducationnelle | | Vulnérabilité de genre (femmes de 16 ans et plus) | 2 | 30 000 | F.CFA | |
| | | | Vulnérabilité économique | 1 | 25 000 | F.CFA | |
| | | | Vulnérabilité sociale | 1 | 25 000 | F.CFA | |
| | | | Vulnérabilité physique | 0 | 0 | F.CFA | |
| | | | *Nb d'épouse(s) exploitante(s) agricole(s)* | *2* | | | |
| | | **SE_L6b_SomBir_Kaf_0013_64** | Cultures | 0,53 | 141 911 | F.CFA | arachide |
| | | | Travail du sol | 0,53 | 21 024 | F.CFA | |
| | | | Arbres productifs (emprise 20m) | 0 | 0 | F.CFA | |
| | | | Arbres forestiers utilitaires mâture (emprise 20m) | 0 | 0 | F.CFA | |
| | | | Droit de passage et restrictions | 1 | 5 000 | F.CFA | |
| | | | Indemnisation fixe par pylônes | 0 | 0 | F.CFA | |
| | | | Nombre d'arbres forestiers | 0 | | | |
| | | | **Total PAP** | | **247 935** | **F.CFA** | |
| **Kaf** | **SE_L6b_SomBir_Kaf_0064_0012**<br>Sexe: Masculin<br>vulnérabilité éducationnelle | | Vulnérabilité de genre (femmes de 16 ans et plus) | 3 | 45 000 | F.CFA | |
| | | | Vulnérabilité économique | 1 | 25 000 | F.CFA | |
| | | | Vulnérabilité sociale | 1 | 25 000 | F.CFA | |
| | | | Vulnérabilité physique | 0 | 0 | F.CFA | |
| | | | *Nb d'épouse(s) exploitante(s) agricole(s)* | *2* | | | |
| | | **SE_L6b_SomBir_Kaf_0014_64** | Cultures | 0,20 | 48 936 | F.CFA | mil |
| | | | Travail du sol | 0,20 | 8 156 | F.CFA | |

| | | | | | | | |
|---|---|---|---|---|---|---|---|
| | | | Arbres productifs (emprise 20m) | 0 | 0 | F.CFA | |
| | | | Arbres forestiers utilitaires mâture (emprise 20m) | 3 | 60 000 | F.CFA | Cordyla Pinnata( 3) |
| | | | Droit de passage et restrictions | 1 | 5 000 | F.CFA | |
| | | | Indemnisation fixe par pylônes | 0 | 0 | F.CFA | |
| | | | Nombre d'arbres forestiers | 0 | | | |
| | | | **Total PAP** | | **217 091** | **F.CFA** | |
| **Kaf** | **SE_L6b_SomBir_Kaf_0064_0013**<br>Sexe: Masculin<br>vulnérabilité éducationnelle | | Vulnérabilité de genre (femmes de 16 ans et plus) | 2 | 30 000 | F.CFA | |
| | | | Vulnérabilité économique | 1 | 25 000 | F.CFA | |
| | | | Vulnérabilité sociale | 1 | 25 000 | F.CFA | |
| | | | Vulnérabilité physique | 0 | 0 | F.CFA | |
| | | | *Nb d'épouse(s) exploitante(s) agricole(s)* | *1* | | | |
| | | **SE_L6b_SomBir_Kaf_0015_64** | Cultures | 0,36 | 97 612 | F.CFA | arachide |
| | | | Travail du sol | 0,36 | 14 461 | F.CFA | |
| | | | Arbres productifs (emprise 20m) | 0 | 0 | F.CFA | |
| | | | Arbres forestiers utilitaires mâture (emprise 20m) | 0 | 0 | F.CFA | |
| | | | Droit de passage et restrictions | 1 | 5 000 | F.CFA | |
| | | | Indemnisation fixe par pylônes | 0 | 0 | F.CFA | |
| | | | Nombre d'arbres forestiers | 0 | | | |
| | | **SE_L6b_SomBir_Kaf_0018_64** | Cultures | 0,17 | 41 768 | F.CFA | mil |
| | | | Travail du sol | 0,17 | 6 961 | F.CFA | |
| | | | Arbres productifs (emprise 20m) | 0 | 0 | F.CFA | |
| | | | Arbres forestiers utilitaires mâture (emprise 20m) | 0 | 0 | F.CFA | |
| | | | Droit de passage et restrictions | 1 | 5 000 | F.CFA | |
| | | | Indemnisation fixe par pylônes | 0 | 0 | F.CFA | |
| | | | Nombre d'arbres forestiers | 0 | | | |
| | | **SE_L6b_SomBir_Kaf_0028_64** | Cultures | 0,26 | 61 835 | F.CFA | mil |

| | | | | | | | |
|---|---|---|---|---|---|---|---|
| | | | Travail du sol | 0,26 | 10 306 | F.CFA | |
| | | | Arbres productifs (emprise 20m) | 0 | 0 | F.CFA | |
| | | | Arbres forestiers utilitaires mâture (emprise 20m) | 0 | 0 | F.CFA | |
| | | | Droit de passage et restrictions | 1 | 5 000 | F.CFA | |
| | | | Indemnisation fixe par pylônes | 64 | 20 000 | F.CFA | |
| | | | Nombre d'arbres forestiers | 0 | | | |
| | | | **Total PAP** | | **347 943** | **F.CFA** | |
| **Kaf** | **SE_L6b_SomBir_Kaf_0064_0014**<br>Sexe: Masculin<br>vulnérabilité éducationnelle | | Vulnérabilité de genre (femmes de 16 ans et plus) | 1 | 15 000 | F.CFA | |
| | | | Vulnérabilité économique | 1 | 25 000 | F.CFA | |
| | | | Vulnérabilité sociale | 1 | 25 000 | F.CFA | |
| | | | Vulnérabilité physique | 0 | 0 | F.CFA | |
| | | | *Nb d'épouse(s) exploitante(s) agricole(s)* | *0* | | | |
| | | **SE_L6b_SomBir_Kaf_0016_64** | Cultures | 0,57 | 137 345 | F.CFA | mil |
| | | | Travail du sol | 0,57 | 22 891 | F.CFA | |
| | | | Arbres productifs (emprise 20m) | 0 | 0 | F.CFA | |
| | | | Arbres forestiers utilitaires mâture (emprise 20m) | 0 | 0 | F.CFA | |
| | | | Droit de passage et restrictions | 1 | 5 000 | F.CFA | |
| | | | Indemnisation fixe par pylônes | 0 | 0 | F.CFA | |
| | | | Nombre d'arbres forestiers | 0 | | | |
| | | **SE_L6b_SomBir_Kaf_0034_64** | Cultures | 0,36 | 85 749 | F.CFA | mil |
| | | | Travail du sol | 0,36 | 14 292 | F.CFA | |
| | | | Arbres productifs (emprise 20m) | 0 | 0 | F.CFA | |
| | | | Arbres forestiers utilitaires mâture (emprise 20m) | 0 | 0 | F.CFA | |
| | | | Droit de passage et restrictions | 1 | 5 000 | F.CFA | |
| | | | Indemnisation fixe par pylônes | 64 | 20 000 | F.CFA | |
| | | | Nombre d'arbres forestiers | 0 | | | |
| | | | **Total PAP** | | **355 277** | **F.CFA** | |

| | | | | | | |
|---|---|---|---|---|---|---|
| **Kaf** | **SE_L6b_SomBir_Kaf_0064_0015**<br>Sexe: Masculin<br>vulnérabilité éducationnelle | | Vulnérabilité de genre (femmes de 16 ans et plus) | 2 | 30 000 | F.CFA |
| | | | Vulnérabilité économique | 1 | 25 000 | F.CFA |
| | | | Vulnérabilité sociale | 1 | 25 000 | F.CFA |
| | | | Vulnérabilité physique | 0 | 0 | F.CFA |
| | | | *Nb d'épouse(s) exploitante(s) agricole(s)* | *2* | | |
| | | **SE_L6b_SomBir_Kaf_0020_64** | Cultures | 0,42 | 205 073 | F.CFA mais |
| | | | Travail du sol | 0,42 | 16 741 | F.CFA |
| | | | Arbres productifs (emprise 20m) | 0 | 0 | F.CFA |
| | | | Arbres forestiers utilitaires mâture (emprise 20m) | 0 | 0 | F.CFA |
| | | | Droit de passage et restrictions | 1 | 5 000 | F.CFA |
| | | | Indemnisation fixe par pylônes | 0 | 0 | F.CFA |
| | | | Nombre d'arbres forestiers | 0 | | |
| | | | **Total PAP** | | **306 814** | **F.CFA** |
| **Kaf** | **SE_L6b_SomBir_Kaf_0064_0018**<br>Sexe: Masculin<br>vulnérabilité éducationnelle | | Vulnérabilité de genre (femmes de 16 ans et plus) | 3 | 45 000 | F.CFA |
| | | | Vulnérabilité économique | 1 | 25 000 | F.CFA |
| | | | Vulnérabilité sociale | 1 | 25 000 | F.CFA |
| | | | Vulnérabilité physique | 0 | 0 | F.CFA |
| | | | *Nb d'épouse(s) exploitante(s) agricole(s)* | *2* | | |
| | | **SE_L6b_SomBir_Kaf_0024_64** | Cultures | 0,86 | 207 231 | F.CFA mil |
| | | | Travail du sol | 0,86 | 34 539 | F.CFA |
| | | | Arbres productifs (emprise 20m) | 0 | 0 | F.CFA |
| | | | Arbres forestiers utilitaires mâture (emprise 20m) | 2 | 40 000 | F.CFA Cordyla Pinnata( 2) |
| | | | Droit de passage et restrictions | 1 | 5 000 | F.CFA |
| | | | Indemnisation fixe par pylônes | 64 | 20 000 | F.CFA |
| | | | Nombre d'arbres forestiers | 1 | | |
| | | | **Total PAP** | | **401 770** | **F.CFA** |

| | | | | | | |
|---|---|---|---|---|---|---|
| **Kaf** | **SE_L6b_SomBir_Kaf_0064_0019**<br>Sexe: Féminin<br>vulnérabilité éducationnelle | | Vulnérabilité de genre (femmes de 16 ans et plus) | 3 | 45 000 | F.CFA |
| | | | Vulnérabilité économique | 1 | 25 000 | F.CFA |
| | | | Vulnérabilité sociale | 1 | 25 000 | F.CFA |
| | | | Vulnérabilité physique | 0 | 0 | F.CFA |
| | | | *Nb d'épouse(s) exploitante(s) agricole(s)* | *1* | | |
| | | **SE_L6b_SomBir_Kaf_0026_64** | Cultures | 0,50 | 134 693 | F.CFA arachide |
| | | | Travail du sol | 0,50 | 19 954 | F.CFA |
| | | | Arbres productifs (emprise 20m) | 0 | 0 | F.CFA |
| | | | Arbres forestiers utilitaires mâture (emprise 20m) | 0 | 0 | F.CFA |
| | | | Droit de passage et restrictions | 1 | 5 000 | F.CFA |
| | | | Indemnisation fixe par pylônes | 0 | 0 | F.CFA |
| | | | Nombre d'arbres forestiers | 0 | | |
| | | | **Total PAP** | | **254 647** | **F.CFA** |
| **Kaf** | **SE_L6b_SomBir_Kaf_0064_0020**<br>Sexe: Masculin<br>vulnérabilité éducationnelle | | Vulnérabilité de genre (femmes de 16 ans et plus) | 5 | 75 000 | F.CFA |
| | | | Vulnérabilité économique | 1 | 25 000 | F.CFA |
| | | | Vulnérabilité sociale | 1 | 25 000 | F.CFA |
| | | | Vulnérabilité physique | 0 | 0 | F.CFA |
| | | | *Nb d'épouse(s) exploitante(s) agricole(s)* | *4* | | |
| | | **SE_L6b_SomBir_Kaf_0041_64** | Cultures | 0,33 | 90 195 | F.CFA arachide |
| | | | Travail du sol | 0,33 | 13 362 | F.CFA |
| | | | Arbres productifs (emprise 20m) | 0 | 0 | F.CFA |
| | | | Arbres forestiers utilitaires mâture (emprise 20m) | 0 | 0 | F.CFA |
| | | | Droit de passage et restrictions | 1 | 5 000 | F.CFA |
| | | | Indemnisation fixe par pylônes | 0 | 0 | F.CFA |
| | | | Nombre d'arbres forestiers | 0 | | |
| | | | **Total PAP** | | **233 558** | **F.CFA** |

| | | | | | | |
|---|---|---|---|---|---|---|
| **Kaf** | **SE_L6b_SomBir_Kaf_0064_0022**<br>Sexe: Masculin<br>vulnérabilité éducationnelle | | Vulnérabilité de genre (femmes de 16 ans et plus) | 2 | 30 000 | F.CFA |
| | | | Vulnérabilité économique | 1 | 25 000 | F.CFA |
| | | | Vulnérabilité sociale | 1 | 25 000 | F.CFA |
| | | | Vulnérabilité physique | 1 | 15 000 | F.CFA |
| | | | *Nb d'épouse(s) exploitante(s) agricole(s)* | *1* | | |
| | | **SE_L6b_SomBir_Kaf_0043_64** | Cultures | 0,00 | 0 | F.CFA |
| | | | Travail du sol | 0,00 | 0 | F.CFA |
| | | | Arbres productifs (emprise 20m) | 0 | 0 | F.CFA |
| | | | Arbres forestiers utilitaires mâture (emprise 20m) | 0 | 0 | F.CFA |
| | | | Droit de passage et restrictions | 1 | 5 000 | F.CFA |
| | | | Indemnisation fixe par pylônes | 0 | 0 | F.CFA |
| | | | Nombre d'arbres forestiers | 0 | | |
| | | | **Total PAP** | | **100 000** | **F.CFA** |
| **Kaf** | **SE_L6b_SomBir_Kaf_0064_0025**<br>Sexe: Féminin<br>vulnérabilité éducationnelle | | Vulnérabilité de genre (femmes de 16 ans et plus) | 2 | 30 000 | F.CFA |
| | | | Vulnérabilité économique | 1 | 25 000 | F.CFA |
| | | | Vulnérabilité sociale | 1 | 25 000 | F.CFA |
| | | | Vulnérabilité physique | 0 | 0 | F.CFA |
| | | | *Nb d'épouse(s) exploitante(s) agricole(s)* | *1* | | |
| | | **SE_L6b_SomBir_Kaf_0048_64** | Cultures | 0,29 | 143 582 | F.CFA mais |
| | | | Travail du sol | 0,29 | 11 721 | F.CFA |
| | | | Arbres productifs (emprise 20m) | 0 | 0 | F.CFA |
| | | | Arbres forestiers utilitaires mâture (emprise 20m) | 0 | 0 | F.CFA |
| | | | Droit de passage et restrictions | 1 | 5 000 | F.CFA |
| | | | Indemnisation fixe par pylônes | 0 | 0 | F.CFA |
| | | | Nombre d'arbres forestiers | 0 | | |

| | | | | | | | |
|---|---|---|---|---|---|---|---|
| | | **SE_L6b_SomBir_Kaf_0047_64** | Cultures | 0,64 | 154 528 | F.CFA | mil |
| | | | Travail du sol | 0,64 | 25 755 | F.CFA | |
| | | | Arbres productifs (emprise 20m) | 0 | 0 | F.CFA | |
| | | | Arbres forestiers utilitaires mâture (emprise 20m) | 0 | 0 | F.CFA | |
| | | | Droit de passage et restrictions | 1 | 5 000 | F.CFA | |
| | | | Indemnisation fixe par pylônes | 0 | 0 | F.CFA | |
| | | | Nombre d'arbres forestiers | 0 | | | |
| | | **SE_L6b_SomBir_Kaf_0046_64** | Cultures | 0,23 | 56 071 | F.CFA | mil |
| | | | Travail du sol | 0,23 | 9 345 | F.CFA | |
| | | | Arbres productifs (emprise 20m) | 0 | 0 | F.CFA | |
| | | | Arbres forestiers utilitaires mâture (emprise 20m) | 0 | 0 | F.CFA | |
| | | | Droit de passage et restrictions | 1 | 5 000 | F.CFA | |
| | | | Indemnisation fixe par pylônes | 0 | 0 | F.CFA | |
| | | | Nombre d'arbres forestiers | 1 | | | |
| | | | **Total PAP** | | **496 002** | **F.CFA** | |
| **Kaf** | **SE_L6b_SomBir_Kaf_0064_0026**<br>Sexe: Féminin<br>vulnérabilité éducationnelle | | Vulnérabilité de genre (femmes de 16 ans et plus) | 1 | 15 000 | F.CFA | |
| | | | Vulnérabilité économique | 1 | 25 000 | F.CFA | |
| | | | Vulnérabilité sociale | 1 | 25 000 | F.CFA | |
| | | | Vulnérabilité physique | 0 | 0 | F.CFA | |
| | | | *Nb d'épouse(s) exploitante(s) agricole(s)* | *1* | | | |
| | | **SE_L6b_SomBir_Kaf_0049_64** | Cultures | 0,35 | 82 956 | F.CFA | mil |
| | | | Travail du sol | 0,35 | 13 826 | F.CFA | |
| | | | Arbres productifs (emprise 20m) | 0 | 0 | F.CFA | |
| | | | Arbres forestiers utilitaires mâture (emprise 20m) | 0 | 0 | F.CFA | |
| | | | Droit de passage et restrictions | 1 | 5 000 | F.CFA | |
| | | | Indemnisation fixe par pylônes | 0 | 0 | F.CFA | |
| | | | Nombre d'arbres forestiers | 0 | | | |

PAR LIGNES SENEGAL:

Budget détaillé d'indemnisation des biens des PAP

| | | | | | | |
|---|---|---|---|---|---|---|
| | | **Total PAP** | | **166 781** | **F.CFA** | |
| **Kaf** | **SE_L6b_SomBir_Kaf_0064_0027**<br>Sexe: Masculin<br>vulnérabilité éducationnelle | Vulnérabilité de genre (femmes de 16 ans et plus) | 2 | 30 000 | F.CFA | |
| | | Vulnérabilité économique | 1 | 25 000 | F.CFA | |
| | | Vulnérabilité sociale | 1 | 25 000 | F.CFA | |
| | | Vulnérabilité physique | 0 | 0 | F.CFA | |
| | | *Nb d'épouse(s) exploitante(s) agricole(s)* | *2* | | | |
| | **SE_L6b_SomBir_Kaf_0050_64** | Cultures | 0,30 | 80 289 | F.CFA | arachide |
| | | Travail du sol | 0,30 | 11 895 | F.CFA | |
| | | Arbres productifs (emprise 20m) | 0 | 0 | F.CFA | |
| | | Arbres forestiers utilitaires mâture (emprise 20m) | 0 | 0 | F.CFA | |
| | | Droit de passage et restrictions | 1 | 5 000 | F.CFA | |
| | | Indemnisation fixe par pylônes | 0 | 0 | F.CFA | |
| | | Nombre d'arbres forestiers | 0 | | | |
| | | **Total PAP** | | **177 184** | **F.CFA** | |
| **Kaf** | **SE_L6b_SomBir_Kaf_0065_0001**<br>Sexe: Masculin<br>vulnérabilité éducationnelle | Vulnérabilité de genre (femmes de 16 ans et plus) | 1 | 15 000 | F.CFA | |
| | | Vulnérabilité économique | 1 | 25 000 | F.CFA | |
| | | Vulnérabilité sociale | 1 | 25 000 | F.CFA | |
| | | Vulnérabilité physique | 0 | 0 | F.CFA | |
| | | *Nb d'épouse(s) exploitante(s) agricole(s)* | *0* | | | |
| | **SE_L6b_SomBir_Kaf_0002_65** | Cultures | 0,14 | 37 453 | F.CFA | arachide |
| | | Travail du sol | 0,14 | 5 549 | F.CFA | |
| | | Arbres productifs (emprise 20m) | 0 | 0 | F.CFA | |
| | | Arbres forestiers utilitaires mâture (emprise 20m) | 0 | 0 | F.CFA | |
| | | Droit de passage et restrictions | 1 | 5 000 | F.CFA | |
| | | Indemnisation fixe par pylônes | 0 | 0 | F.CFA | |
| | | Nombre d'arbres forestiers | 0 | | | |

| | | | | | | |
|---|---|---|---|---|---|---|
| | | **Total PAP** | | **113 001** | **F.CFA** | |
| **Kaf** | **SE_L6b_SomBir_Kaf_0065_0002**<br>Sexe: Masculin | Vulnérabilité de genre (femmes de 16 ans et plus) | 2 | 30 000 | F.CFA | |
| | | Vulnérabilité économique | 1 | 25 000 | F.CFA | |
| | | Vulnérabilité sociale | 1 | 25 000 | F.CFA | |
| | | Vulnérabilité physique | 0 | 0 | F.CFA | |
| | | *Nb d'épouse(s) exploitante(s) agricole(s)* | *2* | | | |
| | **SE_L6b_SomBir_Kaf_0003_65** | Cultures | 0,74 | 178 509 | F.CFA | mil |
| | | Travail du sol | 0,74 | 29 751 | F.CFA | |
| | | Arbres productifs (emprise 20m) | 0 | 0 | F.CFA | |
| | | Arbres forestiers utilitaires mâture (emprise 20m) | 0 | 0 | F.CFA | |
| | | Droit de passage et restrictions | 1 | 5 000 | F.CFA | |
| | | Indemnisation fixe par pylônes | 64 | 20 000 | F.CFA | |
| | | Nombre d'arbres forestiers | 0 | | | |
| | **SE_L6b_SomBir_Kaf_0004_65** | Cultures | 0,00 | 0 | F.CFA | |
| | | Travail du sol | 0,00 | 0 | F.CFA | |
| | | Arbres productifs (emprise 20m) | 0 | 0 | F.CFA | |
| | | Arbres forestiers utilitaires mâture (emprise 20m) | 0 | 0 | F.CFA | |
| | | Droit de passage et restrictions | 1 | 5 000 | F.CFA | |
| | | Indemnisation fixe par pylônes | 0 | 0 | F.CFA | |
| | | Nombre d'arbres forestiers | 0 | | | |
| | | **Total PAP** | | **318 260** | **F.CFA** | |
| **Kaf** | **SE_L6b_SomBir_Kaf_0065_0003**<br>Sexe: Masculin<br>vulnérabilité éducationnelle | Vulnérabilité de genre (femmes de 16 ans et plus) | 1 | 15 000 | F.CFA | |
| | | Vulnérabilité économique | 1 | 25 000 | F.CFA | |
| | | Vulnérabilité sociale | 1 | 25 000 | F.CFA | |
| | | Vulnérabilité physique | 0 | 0 | F.CFA | |
| | | *Nb d'épouse(s) exploitante(s) agricole(s)* | *0* | | | |

| | | | | | | | |
|---|---|---|---|---|---|---|---|
| | | **SE_L6b_SomBir_Kaf_0005_65** | Cultures | 0,78 | 187 671 | F.CFA | mil |
| | | | Travail du sol | 0,78 | 31 278 | F.CFA | |
| | | | Arbres productifs (emprise 20m) | 0 | 0 | F.CFA | |
| | | | Arbres forestiers utilitaires mâture (emprise 20m) | 0 | 0 | F.CFA | |
| | | | Droit de passage et restrictions | 1 | 5 000 | F.CFA | |
| | | | Indemnisation fixe par pylônes | 64 | 20 000 | F.CFA | |
| | | | Nombre d'arbres forestiers | 0 | | | |
| | | | **Total PAP** | | **308 949** | **F.CFA** | |
| **Kaf** | **SE_L6b_SomBir_Kaf_0065_0004**<br>Sexe: Masculin<br>vulnérabilité éducationnelle | | Vulnérabilité de genre (femmes de 16 ans et plus) | 3 | 45 000 | F.CFA | |
| | | | Vulnérabilité économique | 1 | 25 000 | F.CFA | |
| | | | Vulnérabilité sociale | 1 | 25 000 | F.CFA | |
| | | | Vulnérabilité physique | 0 | 0 | F.CFA | |
| | | | *Nb d'épouse(s) exploitante(s) agricole(s)* | *2* | | | |
| | | **SE_L6b_SomBir_Kaf_0006_65** | Cultures | 0,58 | 157 314 | F.CFA | arachide |
| | | | Travail du sol | 0,58 | 23 306 | F.CFA | |
| | | | Arbres productifs (emprise 20m) | 0 | 0 | F.CFA | |
| | | | Arbres forestiers utilitaires mâture (emprise 20m) | 1 | 20 000 | F.CFA | Cordyla Pinnata( 1) |
| | | | Droit de passage et restrictions | 1 | 5 000 | F.CFA | |
| | | | Indemnisation fixe par pylônes | 0 | 0 | F.CFA | |
| | | | Nombre d'arbres forestiers | 0 | | | |
| | | | **Total PAP** | | **300 620** | **F.CFA** | |
| **Kaf** | **SE_L6b_SomBir_Kaf_0065_0005**<br>Sexe: Masculin<br>vulnérabilité éducationnelle | | Vulnérabilité de genre (femmes de 16 ans et plus) | 3 | 45 000 | F.CFA | |
| | | | Vulnérabilité économique | 1 | 25 000 | F.CFA | |
| | | | Vulnérabilité sociale | 1 | 25 000 | F.CFA | |
| | | | Vulnérabilité physique | 0 | 0 | F.CFA | |
| | | | *Nb d'épouse(s) exploitante(s) agricole(s)* | *2* | | | |

| | | | | | | | |
|---|---|---|---|---|---|---|---|
| | | **SE_L6b_SomBir_Kaf_0007_65** | Cultures | 1,46 | 394 200 | F.CFA | arachide |
| | | | Travail du sol | 1,46 | 58 400 | F.CFA | |
| | | | Arbres productifs (emprise 20m) | 0 | 0 | F.CFA | |
| | | | Arbres forestiers utilitaires mâture (emprise 20m) | 0 | 0 | F.CFA | |
| | | | Droit de passage et restrictions | 1 | 5 000 | F.CFA | |
| | | | Indemnisation fixe par pylônes | 64 | 20 000 | F.CFA | |
| | | | Nombre d'arbres forestiers | 0 | | | |
| | | | **Total PAP** | | **572 600** | **F.CFA** | |
| **Kaf** | **SE_L6b_SomBir_Kaf_0065_0006**<br>Sexe: Masculin<br>vulnérabilité éducationnelle | | Vulnérabilité de genre (femmes de 16 ans et plus) | 4 | 60 000 | F.CFA | |
| | | | Vulnérabilité économique | 1 | 25 000 | F.CFA | |
| | | | Vulnérabilité sociale | 1 | 25 000 | F.CFA | |
| | | | Vulnérabilité physique | 1 | 15 000 | F.CFA | |
| | | | *Nb d'épouse(s) exploitante(s) agricole(s)* | *3* | | | |
| | | **SE_L6b_SomBir_Kaf_0008_65** | Cultures | 0,12 | 29 144 | F.CFA | mil |
| | | | Travail du sol | 0,12 | 4 857 | F.CFA | |
| | | | Arbres productifs (emprise 20m) | 0 | 0 | F.CFA | |
| | | | Arbres forestiers utilitaires mâture (emprise 20m) | 0 | 0 | F.CFA | |
| | | | Droit de passage et restrictions | 1 | 5 000 | F.CFA | |
| | | | Indemnisation fixe par pylônes | 0 | 0 | F.CFA | |
| | | | Nombre d'arbres forestiers | 0 | | | |
| | | **SE_L6b_SomBir_Kaf_0010_65** | Cultures | 0,12 | 32 787 | F.CFA | arachide |
| | | | Travail du sol | 0,12 | 4 857 | F.CFA | |
| | | | Arbres productifs (emprise 20m) | 0 | 0 | F.CFA | |
| | | | Arbres forestiers utilitaires mâture (emprise 20m) | 0 | 0 | F.CFA | |
| | | | Droit de passage et restrictions | 1 | 5 000 | F.CFA | |
| | | | Indemnisation fixe par pylônes | 0 | 0 | F.CFA | |
| | | | Nombre d'arbres forestiers | 0 | | | |

| | | | | | | |
|---|---|---|---|---|---|---|
| | | **Total PAP** | | **206 645** | **F.CFA** | |
| **Kaf** | **SE_L6b_SomBir_Kaf_0065_0007**<br>Sexe: Masculin<br>vulnérabilité éducationnelle | Vulnérabilité de genre (femmes de 16 ans et plus) | 2 | 30 000 | F.CFA | |
| | | Vulnérabilité économique | 1 | 25 000 | F.CFA | |
| | | Vulnérabilité sociale | 1 | 25 000 | F.CFA | |
| | | Vulnérabilité physique | 0 | 0 | F.CFA | |
| | | *Nb d'épouse(s) exploitante(s) agricole(s)* | *2* | | | |
| | **SE_L6b_SomBir_Kaf_0011_65** | Cultures | 0,47 | 128 056 | F.CFA | arachide |
| | | Travail du sol | 0,47 | 18 971 | F.CFA | |
| | | Arbres productifs (emprise 20m) | 0 | 0 | F.CFA | |
| | | Arbres forestiers utilitaires mâture (emprise 20m) | 0 | 0 | F.CFA | |
| | | Droit de passage et restrictions | 1 | 5 000 | F.CFA | |
| | | Indemnisation fixe par pylônes | 64 | 20 000 | F.CFA | |
| | | Nombre d'arbres forestiers | 0 | | | |
| | **SE_L6b_SomBir_Kaf_0016_65** | Cultures | 0,02 | 4 726 | F.CFA | mil |
| | | Travail du sol | 0,02 | 788 | F.CFA | |
| | | Arbres productifs (emprise 20m) | 0 | 0 | F.CFA | |
| | | Arbres forestiers utilitaires mâture (emprise 20m) | 0 | 0 | F.CFA | |
| | | Droit de passage et restrictions | 1 | 5 000 | F.CFA | |
| | | Indemnisation fixe par pylônes | 0 | 0 | F.CFA | |
| | | Nombre d'arbres forestiers | 0 | | | |
| | | **Total PAP** | | **262 541** | **F.CFA** | |
| **Kaf** | **SE_L6b_SomBir_Kaf_0065_0009**<br>Sexe: Masculin<br>vulnérabilité éducationnelle | Vulnérabilité de genre (femmes de 16 ans et plus) | 1 | 15 000 | F.CFA | |
| | | Vulnérabilité économique | 1 | 25 000 | F.CFA | |
| | | Vulnérabilité sociale | 1 | 25 000 | F.CFA | |
| | | Vulnérabilité physique | 0 | 0 | F.CFA | |
| | | *Nb d'épouse(s) exploitante(s) agricole(s)* | *1* | | | |

| | | | | | | |
|---|---|---|---|---|---|---|
| | | **SE_L6b_SomBir_Kaf_0013_65** | Cultures | 0,24 | 56 507 | F.CFA | mil |
| | | | Travail du sol | 0,24 | 9 418 | F.CFA | |
| | | | Arbres productifs (emprise 20m) | 0 | 0 | F.CFA | |
| | | | Arbres forestiers utilitaires mâture (emprise 20m) | 0 | 0 | F.CFA | |
| | | | Droit de passage et restrictions | 1 | 5 000 | F.CFA | |
| | | | Indemnisation fixe par pylônes | 0 | 0 | F.CFA | |
| | | | Nombre d'arbres forestiers | 0 | | | |
| | | | **Total PAP** | | **135 925** | **F.CFA** | |
| **Kaf** | **SE_L6b_SomBir_Kaf_0065_0009_R1**<br>Sexe: Masculin<br>vulnérabilité éducationnelle | | Vulnérabilité de genre (femmes de 16 ans et plus) | 2 | 30 000 | F.CFA | |
| | | | Vulnérabilité économique | 1 | 25 000 | F.CFA | |
| | | | Vulnérabilité sociale | 1 | 25 000 | F.CFA | |
| | | | Vulnérabilité physique | 0 | 0 | F.CFA | |
| | | | *Nb d'épouse(s) exploitante(s) agricole(s)* | *0* | | | |
| | | **SE_L6b_SomBir_Kaf_0018_65** | Cultures | 0,34 | 92 950 | F.CFA | arachide |
| | | | Travail du sol | 0,34 | 13 770 | F.CFA | |
| | | | Arbres productifs (emprise 20m) | 0 | 0 | F.CFA | |
| | | | Arbres forestiers utilitaires mâture (emprise 20m) | 0 | 0 | F.CFA | |
| | | | Droit de passage et restrictions | 1 | 5 000 | F.CFA | |
| | | | Indemnisation fixe par pylônes | 0 | 0 | F.CFA | |
| | | | Nombre d'arbres forestiers | 0 | | | |
| | | | **Total PAP** | | **191 721** | **F.CFA** | |
| **Kaf** | **SE_L6b_SomBir_Kaf_0065_0010**<br>Sexe: Masculin | | Vulnérabilité de genre (femmes de 16 ans et plus) | 1 | 15 000 | F.CFA | |
| | | | Vulnérabilité économique | 1 | 25 000 | F.CFA | |
| | | | Vulnérabilité sociale | 1 | 25 000 | F.CFA | |
| | | | Vulnérabilité physique | 0 | 0 | F.CFA | |
| | | | *Nb d'épouse(s) exploitante(s) agricole(s)* | *0* | | | |

| | | | | | | | |
|---|---|---|---|---|---|---|---|
| | | **SE_L6b_SomBir_Kaf_0019_65** | Cultures | 0,23 | 56 205 | F.CFA | mil |
| | | | Travail du sol | 0,23 | 9 367 | F.CFA | |
| | | | Arbres productifs (emprise 20m) | 0 | 0 | F.CFA | |
| | | | Arbres forestiers utilitaires mâture (emprise 20m) | 0 | 0 | F.CFA | |
| | | | Droit de passage et restrictions | 1 | 5 000 | F.CFA | |
| | | | Indemnisation fixe par pylônes | 0 | 0 | F.CFA | |
| | | | Nombre d'arbres forestiers | 1 | | | |
| | | | **Total PAP** | | **135 572** | **F.CFA** | |
| **Kaf** | **SE_L6b_SomBir_Kaf_0065_0011**<br>Sexe: Masculin<br>vulnérabilité éducationnelle | | Vulnérabilité de genre (femmes de 16 ans et plus) | 0 | 0 | F.CFA | |
| | | | Vulnérabilité économique | 1 | 25 000 | F.CFA | |
| | | | Vulnérabilité sociale | 1 | 25 000 | F.CFA | |
| | | | Vulnérabilité physique | 0 | 0 | F.CFA | |
| | | | *Nb d'épouse(s) exploitante(s) agricole(s)* | *0* | | | |
| | | **SE_L6b_SomBir_Kaf_0020_65** | Cultures | 0,18 | 42 598 | F.CFA | mil |
| | | | Travail du sol | 0,18 | 7 100 | F.CFA | |
| | | | Arbres productifs (emprise 20m) | 0 | 0 | F.CFA | |
| | | | Arbres forestiers utilitaires mâture (emprise 20m) | 0 | 0 | F.CFA | |
| | | | Droit de passage et restrictions | 1 | 5 000 | F.CFA | |
| | | | Indemnisation fixe par pylônes | 0 | 0 | F.CFA | |
| | | | Nombre d'arbres forestiers | 0 | | | |
| | | | **Total PAP** | | **104 698** | **F.CFA** | |
| **Kaf** | **SE_L6b_SomBir_Kaf_0065_0012**<br>Sexe: Masculin<br>vulnérabilité éducationnelle | | Vulnérabilité de genre (femmes de 16 ans et plus) | 2 | 30 000 | F.CFA | |
| | | | Vulnérabilité économique | 1 | 25 000 | F.CFA | |
| | | | Vulnérabilité sociale | 1 | 25 000 | F.CFA | |
| | | | Vulnérabilité physique | 0 | 0 | F.CFA | |
| | | | *Nb d'épouse(s) exploitante(s) agricole(s)* | *2* | | | |

| | | | | | | | |
|---|---|---|---|---|---|---|---|
| | | **SE_L6b_SomBir_Kaf_0021_65** | Cultures | 0,15 | 35 819 | F.CFA | mil |
| | | | Travail du sol | 0,15 | 5 970 | F.CFA | |
| | | | Arbres productifs (emprise 20m) | 0 | 0 | F.CFA | |
| | | | Arbres forestiers utilitaires mâture (emprise 20m) | 1 | 7 500 | F.CFA | Azadirachta Indica( 1) |
| | | | Droit de passage et restrictions | 1 | 5 000 | F.CFA | |
| | | | Indemnisation fixe par pylônes | 0 | 0 | F.CFA | |
| | | | Nombre d'arbres forestiers | 1 | | | |
| | | | **Total PAP** | | **134 289** | **F.CFA** | |
| **Kaf** | **SE_L6b_SomBir_Kaf_0065_0013**<br>Sexe: Masculin<br>vulnérabilité éducationnelle | | Vulnérabilité de genre (femmes de 16 ans et plus) | 2 | 30 000 | F.CFA | |
| | | | Vulnérabilité économique | 1 | 25 000 | F.CFA | |
| | | | Vulnérabilité sociale | 1 | 25 000 | F.CFA | |
| | | | Vulnérabilité physique | 1 | 15 000 | F.CFA | |
| | | | *Nb d'épouse(s) exploitante(s) agricole(s)* | *1* | | | |
| | | **SE_L6b_SomBir_Kaf_0022_65** | Cultures | 0,01 | 4 326 | F.CFA | mais |
| | | | Travail du sol | 0,01 | 353 | F.CFA | |
| | | | Arbres productifs (emprise 20m) | 0 | 0 | F.CFA | |
| | | | Arbres forestiers utilitaires mâture (emprise 20m) | 0 | 0 | F.CFA | |
| | | | Droit de passage et restrictions | 1 | 5 000 | F.CFA | |
| | | | Indemnisation fixe par pylônes | 0 | 0 | F.CFA | |
| | | | Nombre d'arbres forestiers | 0 | | | |
| | | | **Total PAP** | | **104 679** | **F.CFA** | |
| **Kaf** | **SE_L6b_SomBir_Kaf_0065_0014**<br>Sexe: Masculin<br>vulnérabilité éducationnelle | | Vulnérabilité de genre (femmes de 16 ans et plus) | 2 | 30 000 | F.CFA | |
| | | | Vulnérabilité économique | 1 | 25 000 | F.CFA | |
| | | | Vulnérabilité sociale | 1 | 25 000 | F.CFA | |
| | | | Vulnérabilité physique | 1 | 15 000 | F.CFA | |

| | | | | | | |
|---|---|---|---|---|---|---|
| | | *Nb d'épouse(s) exploitante(s) agricole(s)* | *0* | | | |
| | | | | | | |
| | **SE_L6b_SomBir_Kaf_0023_65** | Cultures | 0,22 | 51 938 | F.CFA | mil |
| | | Travail du sol | 0,22 | 8 656 | F.CFA | |
| | | Arbres productifs (emprise 20m) | 0 | 0 | F.CFA | |
| | | Arbres forestiers utilitaires mâture (emprise 20m) | 0 | 0 | F.CFA | |
| | | Droit de passage et restrictions | 1 | 5 000 | F.CFA | |
| | | Indemnisation fixe par pylônes | 0 | 0 | F.CFA | |
| | | Nombre d'arbres forestiers | 0 | | | |
| | | | | | | |
| | | **Total PAP** | | **160 595** | **F.CFA** | |
| | | | | | | |
| **Kaf** | **SE_L6b_SomBir_Kaf_0065_0015**<br>Sexe: Masculin<br>vulnérabilité éducationnelle | Vulnérabilité de genre (femmes de 16 ans et plus) | 3 | 45 000 | F.CFA | |
| | | Vulnérabilité économique | 1 | 25 000 | F.CFA | |
| | | Vulnérabilité sociale | 1 | 25 000 | F.CFA | |
| | | Vulnérabilité physique | 0 | 0 | F.CFA | |
| | | *Nb d'épouse(s) exploitante(s) agricole(s)* | *3* | | | |
| | | | | | | |
| | **SE_L6b_SomBir_Kaf_0024_65** | Cultures | 0,94 | 225 466 | F.CFA | mil |
| | | Travail du sol | 0,94 | 37 578 | F.CFA | |
| | | Arbres productifs (emprise 20m) | 0 | 0 | F.CFA | |
| | | Arbres forestiers utilitaires mâture (emprise 20m) | 1 | 20 000 | F.CFA | Cordyla Pinnata( 1) |
| | | Droit de passage et restrictions | 1 | 5 000 | F.CFA | |
| | | Indemnisation fixe par pylônes | 64 | 20 000 | F.CFA | |
| | | Nombre d'arbres forestiers | 1 | | | |
| | | | | | | |
| | | **Total PAP** | | **403 044** | **F.CFA** | |
| | | | | | | |
| **Kaf** | **SE_L6b_SomBir_Kaf_0065_0016**<br>Sexe: Masculin<br>vulnérabilité éducationnelle | Vulnérabilité de genre (femmes de 16 ans et plus) | 4 | 60 000 | F.CFA | |
| | | Vulnérabilité économique | 1 | 25 000 | F.CFA | |
| | | Vulnérabilité sociale | 1 | 25 000 | F.CFA | |

| | | | | | | |
|---|---|---|---|---|---|---|
| | | | Vulnérabilité physique | 1 | 15 000 | F.CFA | |
| | | | *Nb d'épouse(s) exploitante(s) agricole(s)* | *3* | | | |
| | | | | | | | |
| | | **SE_L6b_SomBir_Kaf_0025_65** | Cultures | 1,03 | 278 538 | F.CFA | arachide |
| | | | Travail du sol | 1,03 | 41 265 | F.CFA | |
| | | | Arbres productifs (emprise 20m) | 0 | 0 | F.CFA | |
| | | | Arbres forestiers utilitaires mâture (emprise 20m) | 1 | 20 000 | F.CFA | Cordyla Pinnata( 1) |
| | | | Droit de passage et restrictions | 1 | 5 000 | F.CFA | |
| | | | Indemnisation fixe par pylônes | 64 | 20 000 | F.CFA | |
| | | | Nombre d'arbres forestiers | 0 | | | |
| | | | | | | | |
| | | | **Total PAP** | | **489 803** | **F.CFA** | |
| | | | | | | | |
| **Kaf** | **SE_L6b_SomBir_Kaf_0065_0017**<br>Sexe: Masculin<br>vulnérabilité éducationnelle | | Vulnérabilité de genre (femmes de 16 ans et plus) | 4 | 60 000 | F.CFA | |
| | | | Vulnérabilité économique | 1 | 25 000 | F.CFA | |
| | | | Vulnérabilité sociale | 1 | 25 000 | F.CFA | |
| | | | Vulnérabilité physique | 0 | 0 | F.CFA | |
| | | | *Nb d'épouse(s) exploitante(s) agricole(s)* | *2* | | | |
| | | | | | | | |
| | | **SE_L6b_SomBir_Kaf_0026_65** | Cultures | 0,01 | 3 067 | F.CFA | mil |
| | | | Travail du sol | 0,01 | 511 | F.CFA | |
| | | | Arbres productifs (emprise 20m) | 0 | 0 | F.CFA | |
| | | | Arbres forestiers utilitaires mâture (emprise 20m) | 0 | 0 | F.CFA | |
| | | | Droit de passage et restrictions | 1 | 5 000 | F.CFA | |
| | | | Indemnisation fixe par pylônes | 0 | 0 | F.CFA | |
| | | | Nombre d'arbres forestiers | 0 | | | |
| | | | | | | | |
| | | | **Total PAP** | | **118 578** | **F.CFA** | |
| | | | | | | | |
| **Kaf** | **SE_L6b_SomBir_Kaf_0065_0018**<br>Sexe: Féminin | | Vulnérabilité de genre (femmes de 16 ans et plus) | 1 | 15 000 | F.CFA | |
| | | | Vulnérabilité économique | 1 | 25 000 | F.CFA | |

| | | | | | | | |
|---|---|---|---|---|---|---|---|
| | vulnérabilité éducationnelle | | Vulnérabilité sociale | 1 | 25 000 | F.CFA | |
| | | | Vulnérabilité physique | 0 | 0 | F.CFA | |
| | | | *Nb d'épouse(s) exploitante(s) agricole(s)* | *1* | | | |
| | | | | | | | |
| | | **SE_L6b_SomBir_Kaf_0027_65** | Cultures | 0,13 | 35 709 | F.CFA | arachide |
| | | | Travail du sol | 0,13 | 5 290 | F.CFA | |
| | | | Arbres productifs (emprise 20m) | 0 | 0 | F.CFA | |
| | | | Arbres forestiers utilitaires mâture (emprise 20m) | 0 | 0 | F.CFA | |
| | | | Droit de passage et restrictions | 1 | 5 000 | F.CFA | |
| | | | Indemnisation fixe par pylônes | 0 | 0 | F.CFA | |
| | | | Nombre d'arbres forestiers | 0 | | | |
| | | | | | | | |
| | | | **Total PAP** | | **110 999** | **F.CFA** | |
| | | | | | | | |
| **Kaf** | **SE_L6b_SomBir_Kaf_0065_0019** | | Vulnérabilité de genre (femmes de 16 ans et plus) | 2 | 30 000 | F.CFA | |
| | Sexe: Masculin | | Vulnérabilité économique | 1 | 25 000 | F.CFA | |
| | vulnérabilité éducationnelle | | Vulnérabilité sociale | 1 | 25 000 | F.CFA | |
| | | | Vulnérabilité physique | 0 | 0 | F.CFA | |
| | | | *Nb d'épouse(s) exploitante(s) agricole(s)* | *2* | | | |
| | | | | | | | |
| | | **SE_L6b_SomBir_Kaf_0028_65** | Cultures | 0,20 | 54 151 | F.CFA | arachide |
| | | | Travail du sol | 0,20 | 8 022 | F.CFA | |
| | | | Arbres productifs (emprise 20m) | 0 | 0 | F.CFA | |
| | | | Arbres forestiers utilitaires mâture (emprise 20m) | 0 | 0 | F.CFA | |
| | | | Droit de passage et restrictions | 1 | 5 000 | F.CFA | |
| | | | Indemnisation fixe par pylônes | 0 | 0 | F.CFA | |
| | | | Nombre d'arbres forestiers | 1 | | | |
| | | | | | | | |
| | | | **Total PAP** | | **147 173** | **F.CFA** | |
| | | | | | | | |
| **Kaf** | **SE_L6b_SomBir_Kaf_0065_0020** | | Vulnérabilité de genre (femmes de 16 ans et plus) | 2 | 30 000 | F.CFA | |
| | Sexe: Masculin | | Vulnérabilité économique | 1 | 25 000 | F.CFA | |

| | | | | | | |
|---|---|---|---|---|---|---|
| | vulnérabilité éducationnelle | | Vulnérabilité sociale | 1 | 25 000 | F.CFA | |
| | | | Vulnérabilité physique | 0 | 0 | F.CFA | |
| | | | *Nb d'épouse(s) exploitante(s) agricole(s)* | *2* | | | |
| | | | | | | | |
| | | **SE_L6b_SomBir_Kaf_0029_65** | Cultures | 0,16 | 39 033 | F.CFA | mil |
| | | | Travail du sol | 0,16 | 6 505 | F.CFA | |
| | | | Arbres productifs (emprise 20m) | 0 | 0 | F.CFA | |
| | | | Arbres forestiers utilitaires mâture (emprise 20m) | 0 | 0 | F.CFA | |
| | | | Droit de passage et restrictions | 1 | 5 000 | F.CFA | |
| | | | Indemnisation fixe par pylônes | 0 | 0 | F.CFA | |
| | | | Nombre d'arbres forestiers | 0 | | | |
| | | | | | | | |
| | | | **Total PAP** | | **130 538** | **F.CFA** | |
| | | | | | | | |
| **Kaf** | **SE_L6b_SomBir_Kaf_0065_0022**<br>Sexe: Masculin<br>vulnérabilité éducationnelle | | Vulnérabilité de genre (femmes de 16 ans et plus) | 3 | 45 000 | F.CFA | |
| | | | Vulnérabilité économique | 1 | 25 000 | F.CFA | |
| | | | Vulnérabilité sociale | 1 | 25 000 | F.CFA | |
| | | | Vulnérabilité physique | 0 | 0 | F.CFA | |
| | | | *Nb d'épouse(s) exploitante(s) agricole(s)* | *2* | | | |
| | | | | | | | |
| | | **SE_L6b_SomBir_Kaf_0031_65** | Cultures | 0,97 | 262 067 | F.CFA | arachide |
| | | | Travail du sol | 0,97 | 38 825 | F.CFA | |
| | | | Arbres productifs (emprise 20m) | 0 | 0 | F.CFA | |
| | | | Arbres forestiers utilitaires mâture (emprise 20m) | 1 | 20 000 | F.CFA | Cordyla Pinnata( 1) |
| | | | Droit de passage et restrictions | 1 | 5 000 | F.CFA | |
| | | | Indemnisation fixe par pylônes | 64 | 20 000 | F.CFA | |
| | | | Nombre d'arbres forestiers | 8 | | | |
| | | | | | | | |
| | | | **Total PAP** | | **440 892** | **F.CFA** | |
| | | | | | | | |
| **Kaf** | **SE_L6b_SomBir_Kaf_0065_0023** | | Vulnérabilité de genre (femmes de 16 ans et plus) | 2 | 30 000 | F.CFA | |

| | | | | | | |
|---|---|---|---|---|---|---|
| | Sexe: Masculin<br>vulnérabilité éducationnelle | | Vulnérabilité économique<br>Vulnérabilité sociale<br>Vulnérabilité physique<br>*Nb d'épouse(s) exploitante(s) agricole(s)* | 1<br>1<br>0<br>*0* | 25 000<br>25 000<br>0 | F.CFA<br>F.CFA<br>F.CFA |
| | | **SE_L6b_SomBir_Kaf_0032_65** | Cultures<br>Travail du sol<br>Arbres productifs (emprise 20m)<br>Arbres forestiers utilitaires mâture (emprise 20m)<br>Droit de passage et restrictions<br>Indemnisation fixe par pylônes<br>Nombre d'arbres forestiers | 0,31<br>0,31<br>0<br>1<br>1<br>0<br>0 | 83 116<br>12 314<br>0<br>20 000<br>5 000<br>0 | F.CFA<br>F.CFA<br>F.CFA<br>F.CFA<br>F.CFA<br>F.CFA | arachide<br><br><br>Cordyla Pinnata( 1) |
| | | | **Total PAP** | | **200 430** | **F.CFA** | |
| **Kaf** | **SE_L6b_SomBir_Kaf_0065_0024**<br>Sexe: Masculin<br>vulnérabilité éducationnelle | | Vulnérabilité de genre (femmes de 16 ans et plus)<br>Vulnérabilité économique<br>Vulnérabilité sociale<br>Vulnérabilité physique<br>*Nb d'épouse(s) exploitante(s) agricole(s)* | 4<br>1<br>1<br>0<br>*2* | 60 000<br>25 000<br>25 000<br>0 | F.CFA<br>F.CFA<br>F.CFA<br>F.CFA | |
| | | **SE_L6b_SomBir_Kaf_0033_65** | Cultures<br>Travail du sol<br>Arbres productifs (emprise 20m)<br>Arbres forestiers utilitaires mâture (emprise 20m)<br>Droit de passage et restrictions<br>Indemnisation fixe par pylônes<br>Nombre d'arbres forestiers | 0,23<br>0,23<br>0<br>0<br>1<br>0<br>0 | 117 225<br>9 378<br>0<br>0<br>5 000<br>0 | F.CFA<br>F.CFA<br>F.CFA<br>F.CFA<br>F.CFA<br>F.CFA | haricot |
| | | **SE_L6b_SomBir_Kaf_0037_65** | Cultures<br>Travail du sol | 0,46<br>0,46 | 110 183<br>18 364 | F.CFA<br>F.CFA | mil |

| | | | | | | | |
|---|---|---|---|---|---|---|---|
| | | | Arbres productifs (emprise 20m) | 0 | 0 | F.CFA | |
| | | | Arbres forestiers utilitaires mâture (emprise 20m) | 1 | 20 000 | F.CFA | Cordyla Pinnata( 1) |
| | | | Droit de passage et restrictions | 1 | 5 000 | F.CFA | |
| | | | Indemnisation fixe par pylônes | 0 | 0 | F.CFA | |
| | | | Nombre d'arbres forestiers | 2 | | | |
| | | | **Total PAP** | | **395 150** | **F.CFA** | |
| **Kaf** | **SE_L6b_SomBir_Kaf_0065_0025**<br>Sexe: Masculin<br>vulnérabilité éducationnelle | | Vulnérabilité de genre (femmes de 16 ans et plus) | 2 | 30 000 | F.CFA | |
| | | | Vulnérabilité économique | 1 | 25 000 | F.CFA | |
| | | | Vulnérabilité sociale | 1 | 25 000 | F.CFA | |
| | | | Vulnérabilité physique | 0 | 0 | F.CFA | |
| | | | *Nb d'épouse(s) exploitante(s) agricole(s)* | *2* | | | |
| | | **SE_L6b_SomBir_Kaf_0038_65** | Cultures | 0,41 | 99 146 | F.CFA | mil |
| | | | Travail du sol | 0,41 | 16 524 | F.CFA | |
| | | | Arbres productifs (emprise 20m) | 0 | 0 | F.CFA | |
| | | | Arbres forestiers utilitaires mâture (emprise 20m) | 0 | 0 | F.CFA | |
| | | | Droit de passage et restrictions | 1 | 5 000 | F.CFA | |
| | | | Indemnisation fixe par pylônes | 0 | 0 | F.CFA | |
| | | | Nombre d'arbres forestiers | 0 | | | |
| | | | **Total PAP** | | **200 671** | **F.CFA** | |
| **Kaf** | **SE_L6b_SomBir_Kaf_0065_0026**<br>Sexe: Masculin<br>vulnérabilité éducationnelle | | Vulnérabilité de genre (femmes de 16 ans et plus) | 2 | 30 000 | F.CFA | |
| | | | Vulnérabilité économique | 1 | 25 000 | F.CFA | |
| | | | Vulnérabilité sociale | 1 | 25 000 | F.CFA | |
| | | | Vulnérabilité physique | 0 | 0 | F.CFA | |
| | | | *Nb d'épouse(s) exploitante(s) agricole(s)* | *2* | | | |
| | | **SE_L6b_SomBir_Kaf_0036_65** | Cultures | 0,29 | 70 755 | F.CFA | mil |

| | | | | | | | |
|---|---|---|---|---|---|---|---|
| | | | Travail du sol | 0,29 | 11 793 | F.CFA | |
| | | | Arbres productifs (emprise 20m) | 0 | 0 | F.CFA | |
| | | | Arbres forestiers utilitaires mâture (emprise 20m) | 1 | 20 000 | F.CFA | Cordyla Pinnata( 1) |
| | | | Droit de passage et restrictions | 1 | 5 000 | F.CFA | |
| | | | Indemnisation fixe par pylônes | 0 | 0 | F.CFA | |
| | | | Nombre d'arbres forestiers | 0 | | | |
| | | | **Total PAP** | | **187 548** | **F.CFA** | |
| **Kaf** | **SE_L6b_SomBir_Kaf_0065_0026_R1**<br>Sexe: Masculin<br>vulnérabilité éducationnelle | | Vulnérabilité de genre (femmes de 16 ans et plus) | 0 | 0 | F.CFA | |
| | | | Vulnérabilité économique | 1 | 25 000 | F.CFA | |
| | | | Vulnérabilité sociale | 1 | 25 000 | F.CFA | |
| | | | Vulnérabilité physique | 0 | 0 | F.CFA | |
| | | | *Nb d'épouse(s) exploitante(s) agricole(s)* | *0* | | | |
| | | **SE_L6b_SomBir_Kaf_0039_65** | Cultures | 0,00 | 0 | F.CFA | |
| | | | Travail du sol | 0,00 | 0 | F.CFA | |
| | | | Arbres productifs (emprise 20m) | 0 | 0 | F.CFA | |
| | | | Arbres forestiers utilitaires mâture (emprise 20m) | 0 | 0 | F.CFA | |
| | | | Droit de passage et restrictions | 1 | 5 000 | F.CFA | |
| | | | Indemnisation fixe par pylônes | 0 | 0 | F.CFA | |
| | | | Nombre d'arbres forestiers | 0 | | | |
| | | | **Total PAP** | | **55 000** | **F.CFA** | |
| **Kaf** | **SE_L6b_SomBir_Kaf_0065_0027**<br>Sexe: Masculin<br>vulnérabilité éducationnelle | | Vulnérabilité de genre (femmes de 16 ans et plus) | 1 | 15 000 | F.CFA | |
| | | | Vulnérabilité économique | 1 | 25 000 | F.CFA | |
| | | | Vulnérabilité sociale | 1 | 25 000 | F.CFA | |
| | | | Vulnérabilité physique | 0 | 0 | F.CFA | |
| | | | *Nb d'épouse(s) exploitante(s) agricole(s)* | *1* | | | |

| | | | | | | | |
|---|---|---|---|---|---|---|---|
| | | **SE_L6b_SomBir_Kaf_0041_65** | Cultures | 0,30 | 72 350 | F.CFA | mil |
| | | | Travail du sol | 0,30 | 12 058 | F.CFA | |
| | | | Arbres productifs (emprise 20m) | 0 | 0 | F.CFA | |
| | | | Arbres forestiers utilitaires mâture (emprise 20m) | 0 | 0 | F.CFA | |
| | | | Droit de passage et restrictions | 1 | 5 000 | F.CFA | |
| | | | Indemnisation fixe par pylônes | 0 | 0 | F.CFA | |
| | | | Nombre d'arbres forestiers | 0 | | | |
| | | | **Total PAP** | | **154 409** | **F.CFA** | |
| **Kaf** | **SE_L6b_SomBir_Kaf_0066_0001**<br>Sexe: Masculin<br>vulnérabilité éducationnelle | | Vulnérabilité de genre (femmes de 16 ans et plus) | 2 | 30 000 | F.CFA | |
| | | | Vulnérabilité économique | 1 | 25 000 | F.CFA | |
| | | | Vulnérabilité sociale | 1 | 25 000 | F.CFA | |
| | | | Vulnérabilité physique | 0 | 0 | F.CFA | |
| | | | *Nb d'épouse(s) exploitante(s) agricole(s)* | *0* | | | |
| | | **SE_L6b_SomBir_Kaf_0002_66** | Cultures | 0,16 | 38 507 | F.CFA | mil |
| | | | Travail du sol | 0,16 | 6 418 | F.CFA | |
| | | | Arbres productifs (emprise 20m) | 0 | 0 | F.CFA | |
| | | | Arbres forestiers utilitaires mâture (emprise 20m) | 0 | 0 | F.CFA | |
| | | | Droit de passage et restrictions | 1 | 5 000 | F.CFA | |
| | | | Indemnisation fixe par pylônes | 0 | 0 | F.CFA | |
| | | | Nombre d'arbres forestiers | 0 | | | |
| | | | **Total PAP** | | **129 925** | **F.CFA** | |
| **Kaf** | **SE_L6b_SomBir_Kaf_0066_0002**<br>Sexe: Masculin<br>vulnérabilité éducationnelle | | Vulnérabilité de genre (femmes de 16 ans et plus) | 3 | 45 000 | F.CFA | |
| | | | Vulnérabilité économique | 1 | 25 000 | F.CFA | |
| | | | Vulnérabilité sociale | 1 | 25 000 | F.CFA | |
| | | | Vulnérabilité physique | 0 | 0 | F.CFA | |
| | | | *Nb d'épouse(s) exploitante(s) agricole(s)* | *1* | | | |

| | | | | | | |
|---|---|---|---|---|---|---|
| | | **SE_L6b_SomBir_Kaf_0003_66** | Cultures | 2,12 | 573 332 | F.CFA | arachide |
| | | | Travail du sol | 2,12 | 84 938 | F.CFA | |
| | | | Arbres productifs (emprise 20m) | 0 | 0 | F.CFA | |
| | | | Arbres forestiers utilitaires mâture (emprise 20m) | 0 | 0 | F.CFA | |
| | | | Droit de passage et restrictions | 1 | 5 000 | F.CFA | |
| | | | Indemnisation fixe par pylônes | 64 | 20 000 | F.CFA | |
| | | | Nombre d'arbres forestiers | 0 | | | |
| | | | **Total PAP** | | **778 270** | **F.CFA** | |
| **Kaf** | **SE_L6b_SomBir_Kaf_0066_0004**<br>Sexe: Masculin<br>vulnérabilité éducationnelle | | Vulnérabilité de genre (femmes de 16 ans et plus) | 2 | 30 000 | F.CFA | |
| | | | Vulnérabilité économique | 1 | 25 000 | F.CFA | |
| | | | Vulnérabilité sociale | 1 | 25 000 | F.CFA | |
| | | | Vulnérabilité physique | 0 | 0 | F.CFA | |
| | | | *Nb d'épouse(s) exploitante(s) agricole(s)* | *0* | | | |
| | | **SE_L6b_SomBir_Kaf_0005_66** | Cultures | 0,61 | 147 328 | F.CFA | mil |
| | | | Travail du sol | 0,61 | 24 555 | F.CFA | |
| | | | Arbres productifs (emprise 20m) | 0 | 0 | F.CFA | |
| | | | Arbres forestiers utilitaires mâture (emprise 20m) | 0 | 0 | F.CFA | |
| | | | Droit de passage et restrictions | 1 | 5 000 | F.CFA | |
| | | | Indemnisation fixe par pylônes | 64 | 20 000 | F.CFA | |
| | | | Nombre d'arbres forestiers | 0 | | | |
| | | | **Total PAP** | | **276 883** | **F.CFA** | |
| **Kaf** | **SE_L6b_SomBir_Kaf_0066_0005**<br>Sexe: Masculin<br>vulnérabilité éducationnelle | | Vulnérabilité de genre (femmes de 16 ans et plus) | 3 | 45 000 | F.CFA | |
| | | | Vulnérabilité économique | 1 | 25 000 | F.CFA | |
| | | | Vulnérabilité sociale | 1 | 25 000 | F.CFA | |
| | | | Vulnérabilité physique | 1 | 15 000 | F.CFA | |
| | | | *Nb d'épouse(s) exploitante(s) agricole(s)* | *0* | | | |

| | | | | | | | |
|---|---|---|---|---|---|---|---|
| | | **SE_L6b_SomBir_Kaf_0006_66** | Cultures | 0,52 | 140 424 | F.CFA | arachide |
| | | | Travail du sol | 0,52 | 20 804 | F.CFA | |
| | | | Arbres productifs (emprise 20m) | 0 | 0 | F.CFA | |
| | | | Arbres forestiers utilitaires mâture (emprise 20m) | 0 | 0 | F.CFA | |
| | | | Droit de passage et restrictions | 1 | 5 000 | F.CFA | |
| | | | Indemnisation fixe par pylônes | 0 | 0 | F.CFA | |
| | | | Nombre d'arbres forestiers | 0 | | | |
| | | | **Total PAP** | | **276 228** | **F.CFA** | |
| **Kaf** | **SE_L6b_SomBir_Kaf_0066_0006** | | Vulnérabilité de genre (femmes de 16 ans et plus) | 1 | 15 000 | F.CFA | |
| | Sexe: Masculin | | Vulnérabilité économique | 1 | 25 000 | F.CFA | |
| | vulnérabilité éducationnelle | | Vulnérabilité sociale | 1 | 25 000 | F.CFA | |
| | | | Vulnérabilité physique | 0 | 0 | F.CFA | |
| | | | *Nb d'épouse(s) exploitante(s) agricole(s)* | *1* | | | |
| | | **SE_L6b_SomBir_Kaf_0009_66** | Cultures | 0,47 | 113 138 | F.CFA | mil |
| | | | Travail du sol | 0,47 | 18 856 | F.CFA | |
| | | | Arbres productifs (emprise 20m) | 0 | 0 | F.CFA | |
| | | | Arbres forestiers utilitaires mâture (emprise 20m) | 0 | 0 | F.CFA | |
| | | | Droit de passage et restrictions | 1 | 5 000 | F.CFA | |
| | | | Indemnisation fixe par pylônes | 0 | 0 | F.CFA | |
| | | | Nombre d'arbres forestiers | 0 | | | |
| | | **SE_L6b_SomBir_Kaf_0007_66** | Cultures | 0,47 | 127 281 | F.CFA | arachide |
| | | | Travail du sol | 0,47 | 18 856 | F.CFA | |
| | | | Arbres productifs (emprise 20m) | 0 | 0 | F.CFA | |
| | | | Arbres forestiers utilitaires mâture (emprise 20m) | 0 | 0 | F.CFA | |
| | | | Droit de passage et restrictions | 1 | 5 000 | F.CFA | |
| | | | Indemnisation fixe par pylônes | 0 | 0 | F.CFA | |
| | | | Nombre d'arbres forestiers | 0 | | | |

| | | | | | | |
|---|---|---|---|---|---|---|
| | | **Total PAP** | | **353 132** | **F.CFA** | |
| **Kaf** | **SE_L6b_SomBir_Kaf_0066_0007**<br>Sexe: Masculin<br>vulnérabilité éducationnelle | Vulnérabilité de genre (femmes de 16 ans et plus) | 2 | 30 000 | F.CFA | |
| | | Vulnérabilité économique | 1 | 25 000 | F.CFA | |
| | | Vulnérabilité sociale | 1 | 25 000 | F.CFA | |
| | | Vulnérabilité physique | 0 | 0 | F.CFA | |
| | | *Nb d'épouse(s) exploitante(s) agricole(s)* | *1* | | | |
| | **SE_L6b_SomBir_Kaf_0008_66** | Cultures | 0,55 | 131 846 | F.CFA | mil |
| | | Travail du sol | 0,55 | 21 974 | F.CFA | |
| | | Arbres productifs (emprise 20m) | 0 | 0 | F.CFA | |
| | | Arbres forestiers utilitaires mâture (emprise 20m) | 0 | 0 | F.CFA | |
| | | Droit de passage et restrictions | 1 | 5 000 | F.CFA | |
| | | Indemnisation fixe par pylônes | 64 | 20 000 | F.CFA | |
| | | Nombre d'arbres forestiers | 0 | | | |
| | | **Total PAP** | | **258 821** | **F.CFA** | |
| **Kaf** | **SE_L6b_SomBir_Kaf_0066_0009**<br>Sexe: Masculin<br>vulnérabilité éducationnelle | Vulnérabilité de genre (femmes de 16 ans et plus) | 2 | 30 000 | F.CFA | |
| | | Vulnérabilité économique | 1 | 25 000 | F.CFA | |
| | | Vulnérabilité sociale | 1 | 25 000 | F.CFA | |
| | | Vulnérabilité physique | 0 | 0 | F.CFA | |
| | | *Nb d'épouse(s) exploitante(s) agricole(s)* | *0* | | | |
| | **SE_L6b_SomBir_Kaf_0012_66** | Cultures | 1,17 | 315 757 | F.CFA | arachide |
| | | Travail du sol | 1,17 | 46 779 | F.CFA | |
| | | Arbres productifs (emprise 20m) | 0 | 0 | F.CFA | |
| | | Arbres forestiers utilitaires mâture (emprise 20m) | 0 | 0 | F.CFA | |
| | | Droit de passage et restrictions | 1 | 5 000 | F.CFA | |
| | | Indemnisation fixe par pylônes | 64 | 20 000 | F.CFA | |
| | | Nombre d'arbres forestiers | 0 | | | |

| | | | | | | |
|---|---|---|---|---|---|---|
| | | **Total PAP** | | **467 536** | **F.CFA** | |
| **Kaf** | **SE_L6b_SomBir_Kaf_0066_0010**<br>Sexe: Masculin<br>vulnérabilité éducationnelle | Vulnérabilité de genre (femmes de 16 ans et plus) | 1 | 15 000 | F.CFA | |
| | | Vulnérabilité économique | 1 | 25 000 | F.CFA | |
| | | Vulnérabilité sociale | 1 | 25 000 | F.CFA | |
| | | Vulnérabilité physique | 0 | 0 | F.CFA | |
| | | *Nb d'épouse(s) exploitante(s) agricole(s)* | *1* | | | |
| | **SE_L6b_SomBir_Kaf_0013_66** | Cultures | 0,63 | 169 626 | F.CFA | arachide |
| | | Travail du sol | 0,63 | 25 130 | F.CFA | |
| | | Arbres productifs (emprise 20m) | 0 | 0 | F.CFA | |
| | | Arbres forestiers utilitaires mâture (emprise 20m) | 0 | 0 | F.CFA | |
| | | Droit de passage et restrictions | 1 | 5 000 | F.CFA | |
| | | Indemnisation fixe par pylônes | 0 | 0 | F.CFA | |
| | | Nombre d'arbres forestiers | 1 | | | |
| | | **Total PAP** | | **264 756** | **F.CFA** | |
| **Kaf** | **SE_L6b_SomBir_Kaf_0066_0013**<br>Sexe: Masculin<br>vulnérabilité éducationnelle | Vulnérabilité de genre (femmes de 16 ans et plus) | 3 | 45 000 | F.CFA | |
| | | Vulnérabilité économique | 1 | 25 000 | F.CFA | |
| | | Vulnérabilité sociale | 1 | 25 000 | F.CFA | |
| | | Vulnérabilité physique | 0 | 0 | F.CFA | |
| | | *Nb d'épouse(s) exploitante(s) agricole(s)* | *0* | | | |
| | **SE_L6b_SomBir_Kaf_0020_66** | Cultures | 0,28 | 75 567 | F.CFA | arachide |
| | | Travail du sol | 0,28 | 11 195 | F.CFA | |
| | | Arbres productifs (emprise 20m) | 0 | 0 | F.CFA | |
| | | Arbres forestiers utilitaires mâture (emprise 20m) | 0 | 0 | F.CFA | |
| | | Droit de passage et restrictions | 1 | 5 000 | F.CFA | |
| | | Indemnisation fixe par pylônes | 0 | 0 | F.CFA | |
| | | Nombre d'arbres forestiers | 0 | | | |

| | | | | | | |
|---|---|---|---|---|---|---|
| | | **Total PAP** | | **186 763** | **F.CFA** | |
| **Kaf** | **SE_L6b_SomBir_Kaf_0066_0014**<br>Sexe: Masculin<br>vulnérabilité éducationnelle | Vulnérabilité de genre (femmes de 16 ans et plus) | 2 | 30 000 | F.CFA | |
| | | Vulnérabilité économique | 1 | 25 000 | F.CFA | |
| | | Vulnérabilité sociale | 1 | 25 000 | F.CFA | |
| | | Vulnérabilité physique | 0 | 0 | F.CFA | |
| | | *Nb d'épouse(s) exploitante(s) agricole(s)* | *0* | | | |
| | **SE_L6b_SomBir_Kaf_0021_66** | Cultures | 0,64 | 173 855 | F.CFA | arachide |
| | | Travail du sol | 0,64 | 25 756 | F.CFA | |
| | | Arbres productifs (emprise 20m) | 0 | 0 | F.CFA | |
| | | Arbres forestiers utilitaires mâture (emprise 20m) | 0 | 0 | F.CFA | |
| | | Droit de passage et restrictions | 1 | 5 000 | F.CFA | |
| | | Indemnisation fixe par pylônes | 0 | 0 | F.CFA | |
| | | Nombre d'arbres forestiers | 0 | | | |
| | | **Total PAP** | | **284 611** | **F.CFA** | |
| **Kaf** | **SE_L6b_SomBir_Kaf_0066_0015**<br>Sexe: Masculin<br>vulnérabilité éducationnelle | Vulnérabilité de genre (femmes de 16 ans et plus) | 2 | 30 000 | F.CFA | |
| | | Vulnérabilité économique | 1 | 25 000 | F.CFA | |
| | | Vulnérabilité sociale | 1 | 25 000 | F.CFA | |
| | | Vulnérabilité physique | 0 | 0 | F.CFA | |
| | | *Nb d'épouse(s) exploitante(s) agricole(s)* | *0* | | | |
| | **SE_L6b_SomBir_Kaf_0022_66** | Cultures | 0,21 | 50 424 | F.CFA | mil |
| | | Travail du sol | 0,21 | 8 404 | F.CFA | |
| | | Arbres productifs (emprise 20m) | 0 | 0 | F.CFA | |
| | | Arbres forestiers utilitaires mâture (emprise 20m) | 0 | 0 | F.CFA | |
| | | Droit de passage et restrictions | 1 | 5 000 | F.CFA | |
| | | Indemnisation fixe par pylônes | 0 | 0 | F.CFA | |
| | | Nombre d'arbres forestiers | 0 | | | |

| | | | | | | |
|---|---|---|---|---|---|---|
| | | **SE_L6b_SomBir_Kaf_0023_66** | Cultures | 0,19 | 92 330 | F.CFA | mais |
| | | | Travail du sol | 0,19 | 7 537 | F.CFA | |
| | | | Arbres productifs (emprise 20m) | 0 | 0 | F.CFA | |
| | | | Arbres forestiers utilitaires mâture (emprise 20m) | 0 | 0 | F.CFA | |
| | | | Droit de passage et restrictions | 1 | 5 000 | F.CFA | |
| | | | Indemnisation fixe par pylônes | 0 | 0 | F.CFA | |
| | | | Nombre d'arbres forestiers | 0 | | | |
| | | | **Total PAP** | | **248 695** | **F.CFA** | |
| **Kaf** | **SE_L6b_SomBir_Kaf_0066_0016**<br>Sexe: Masculin | | Vulnérabilité de genre (femmes de 16 ans et plus) | 1 | 15 000 | F.CFA | |
| | | | Vulnérabilité économique | 1 | 25 000 | F.CFA | |
| | | | Vulnérabilité sociale | 1 | 25 000 | F.CFA | |
| | | | Vulnérabilité physique | 0 | 0 | F.CFA | |
| | | | *Nb d'épouse(s) exploitante(s) agricole(s)* | *0* | | | |
| | | **SE_L6b_SomBir_Kaf_0024_66** | Cultures | 0,21 | 107 292 | F.CFA | haricot |
| | | | Travail du sol | 0,21 | 8 583 | F.CFA | |
| | | | Arbres productifs (emprise 20m) | 0 | 0 | F.CFA | |
| | | | Arbres forestiers utilitaires mâture (emprise 20m) | 0 | 0 | F.CFA | |
| | | | Droit de passage et restrictions | 1 | 5 000 | F.CFA | |
| | | | Indemnisation fixe par pylônes | 0 | 0 | F.CFA | |
| | | | Nombre d'arbres forestiers | 1 | | | |
| | | | **Total PAP** | | **185 876** | **F.CFA** | |
| **Kaf** | **SE_L6b_SomBir_Kaf_0066_0018**<br>Sexe: Masculin<br>vulnérabilité éducationnelle | | Vulnérabilité de genre (femmes de 16 ans et plus) | 5 | 75 000 | F.CFA | |
| | | | Vulnérabilité économique | 1 | 25 000 | F.CFA | |
| | | | Vulnérabilité sociale | 1 | 25 000 | F.CFA | |
| | | | Vulnérabilité physique | 0 | 0 | F.CFA | |
| | | | *Nb d'épouse(s) exploitante(s) agricole(s)* | *0* | | | |

| | | | | | | | |
|---|---|---|---|---|---|---|---|
| | | **SE_L6b_SomBir_Kaf_0026_66** | Cultures | 0,00 | 0 | F.CFA | |
| | | | Travail du sol | 0,00 | 0 | F.CFA | |
| | | | Arbres productifs (emprise 20m) | 0 | 0 | F.CFA | |
| | | | Arbres forestiers utilitaires mâture (emprise 20m) | 0 | 0 | F.CFA | |
| | | | Droit de passage et restrictions | 1 | 5 000 | F.CFA | |
| | | | Indemnisation fixe par pylônes | 0 | 0 | F.CFA | |
| | | | Nombre d'arbres forestiers | 0 | | | |
| | | | **Total PAP** | | **130 000** | **F.CFA** | |
| **Kaf** | **SE_L6b_SomBir_Kaf_0066_0019**<br>Sexe: Masculin<br>vulnérabilité éducationnelle | | Vulnérabilité de genre (femmes de 16 ans et plus) | 2 | 30 000 | F.CFA | |
| | | | Vulnérabilité économique | 1 | 25 000 | F.CFA | |
| | | | Vulnérabilité sociale | 1 | 25 000 | F.CFA | |
| | | | Vulnérabilité physique | 0 | 0 | F.CFA | |
| | | | *Nb d'épouse(s) exploitante(s) agricole(s)* | *0* | | | |
| | | **SE_L6b_SomBir_Kaf_0027_66** | Cultures | 0,45 | 122 677 | F.CFA | arachide |
| | | | Travail du sol | 0,45 | 18 174 | F.CFA | |
| | | | Arbres productifs (emprise 20m) | 0 | 0 | F.CFA | |
| | | | Arbres forestiers utilitaires mâture (emprise 20m) | 0 | 0 | F.CFA | |
| | | | Droit de passage et restrictions | 1 | 5 000 | F.CFA | |
| | | | Indemnisation fixe par pylônes | 0 | 0 | F.CFA | |
| | | | Nombre d'arbres forestiers | 0 | | | |
| | | | **Total PAP** | | **225 851** | **F.CFA** | |
| **Kaf** | **SE_L6b_SomBir_Kaf_0066_0020**<br>Sexe: Masculin<br>vulnérabilité éducationnelle | | Vulnérabilité de genre (femmes de 16 ans et plus) | 3 | 45 000 | F.CFA | |
| | | | Vulnérabilité économique | 1 | 25 000 | F.CFA | |
| | | | Vulnérabilité sociale | 1 | 25 000 | F.CFA | |
| | | | Vulnérabilité physique | 0 | 0 | F.CFA | |
| | | | *Nb d'épouse(s) exploitante(s) agricole(s)* | *0* | | | |

| | | | | | | |
|---|---|---|---|---|---|---|
| | | **SE_L6b_SomBir_Kaf_0028_66** | Cultures | 0,01 | 1 420 | F.CFA | arachide |
| | | | Travail du sol | 0,01 | 210 | F.CFA | |
| | | | Arbres productifs (emprise 20m) | 0 | 0 | F.CFA | |
| | | | Arbres forestiers utilitaires mâture (emprise 20m) | 0 | 0 | F.CFA | |
| | | | Droit de passage et restrictions | 1 | 5 000 | F.CFA | |
| | | | Indemnisation fixe par pylônes | 0 | 0 | F.CFA | |
| | | | Nombre d'arbres forestiers | 0 | | | |
| | | | **Total PAP** | | **101 630** | **F.CFA** | |
| **Kaf** | **SE_L6b_SomBir_Kaf_0066_0021**<br>Sexe: Masculin<br>vulnérabilité éducationnelle | | Vulnérabilité de genre (femmes de 16 ans et plus) | 2 | 30 000 | F.CFA | |
| | | | Vulnérabilité économique | 1 | 25 000 | F.CFA | |
| | | | Vulnérabilité sociale | 1 | 25 000 | F.CFA | |
| | | | Vulnérabilité physique | 0 | 0 | F.CFA | |
| | | | *Nb d'épouse(s) exploitante(s) agricole(s)* | *0* | | | |
| | | **SE_L6b_SomBir_Kaf_0029_66** | Cultures | 0,35 | 93 845 | F.CFA | arachide |
| | | | Travail du sol | 0,35 | 13 903 | F.CFA | |
| | | | Arbres productifs (emprise 20m) | 0 | 0 | F.CFA | |
| | | | Arbres forestiers utilitaires mâture (emprise 20m) | 2 | 40 000 | F.CFA | Cordyla Pinnata( 2) |
| | | | Droit de passage et restrictions | 1 | 5 000 | F.CFA | |
| | | | Indemnisation fixe par pylônes | 0 | 0 | F.CFA | |
| | | | Nombre d'arbres forestiers | 1 | | | |
| | | | **Total PAP** | | **232 748** | **F.CFA** | |
| **Kaf** | **SE_L6b_SomBir_Kaf_0066_0023**<br>Sexe: Masculin<br>vulnérabilité éducationnelle | | Vulnérabilité de genre (femmes de 16 ans et plus) | 4 | 60 000 | F.CFA | |
| | | | Vulnérabilité économique | 1 | 25 000 | F.CFA | |
| | | | Vulnérabilité sociale | 1 | 25 000 | F.CFA | |
| | | | Vulnérabilité physique | 0 | 0 | F.CFA | |
| | | | *Nb d'épouse(s) exploitante(s) agricole(s)* | *0* | | | |

| | | | | | | | |
|---|---|---|---|---|---|---|---|
| | | **SE_L6b_SomBir_Kaf_0032_66** | Cultures | 0,16 | 42 332 | F.CFA | arachide |
| | | | Travail du sol | 0,16 | 6 271 | F.CFA | |
| | | | Arbres productifs (emprise 20m) | 0 | 0 | F.CFA | |
| | | | Arbres forestiers utilitaires mâture (emprise 20m) | 0 | 0 | F.CFA | |
| | | | Droit de passage et restrictions | 1 | 5 000 | F.CFA | |
| | | | Indemnisation fixe par pylônes | 0 | 0 | F.CFA | |
| | | | Nombre d'arbres forestiers | 0 | | | |
| | | **SE_L6b_SomBir_Kaf_0033_66** | Cultures | 0,16 | 44 175 | F.CFA | arachide |
| | | | Travail du sol | 0,16 | 6 544 | F.CFA | |
| | | | Arbres productifs (emprise 20m) | 0 | 0 | F.CFA | |
| | | | Arbres forestiers utilitaires mâture (emprise 20m) | 0 | 0 | F.CFA | |
| | | | Droit de passage et restrictions | 1 | 5 000 | F.CFA | |
| | | | Indemnisation fixe par pylônes | 0 | 0 | F.CFA | |
| | | | Nombre d'arbres forestiers | 0 | | | |
| | | | **Total PAP** | | **219 324** | **F.CFA** | |
| **Kaf** | **SE_L6b_SomBir_Kaf_0066_0024**<br>Sexe: Masculin<br>vulnérabilité éducationnelle | | Vulnérabilité de genre (femmes de 16 ans et plus) | 1 | 15 000 | F.CFA | |
| | | | Vulnérabilité économique | 1 | 25 000 | F.CFA | |
| | | | Vulnérabilité sociale | 1 | 25 000 | F.CFA | |
| | | | Vulnérabilité physique | 0 | 0 | F.CFA | |
| | | | *Nb d'épouse(s) exploitante(s) agricole(s)* | *1* | | | |
| | | **SE_L6b_SomBir_Kaf_0034_66** | Cultures | 0,01 | 2 587 | F.CFA | mil |
| | | | Travail du sol | 0,01 | 431 | F.CFA | |
| | | | Arbres productifs (emprise 20m) | 0 | 0 | F.CFA | |
| | | | Arbres forestiers utilitaires mâture (emprise 20m) | 0 | 0 | F.CFA | |
| | | | Droit de passage et restrictions | 1 | 5 000 | F.CFA | |
| | | | Indemnisation fixe par pylônes | 0 | 0 | F.CFA | |
| | | | Nombre d'arbres forestiers | 1 | | | |

PAR LIGNES SENEGAL:

Budget détaillé d'indemnisation des biens des PAP

| | | | | | | |
|---|---|---|---|---|---|---|
| | | **Total PAP** | | **73 019** | **F.CFA** | |
| **Kaf** | **SE_L6b_SomBir_Kaf_0066_0026**<br>Sexe: Masculin<br>vulnérabilité éducationnelle | Vulnérabilité de genre (femmes de 16 ans et plus) | 1 | 15 000 | F.CFA | |
| | | Vulnérabilité économique | 1 | 25 000 | F.CFA | |
| | | Vulnérabilité sociale | 1 | 25 000 | F.CFA | |
| | | Vulnérabilité physique | 0 | 0 | F.CFA | |
| | | *Nb d'épouse(s) exploitante(s) agricole(s)* | *0* | | | |
| | **SE_L6b_SomBir_Kaf_0036_66** | Cultures | 0,06 | 14 366 | F.CFA | mil |
| | | Travail du sol | 0,06 | 2 394 | F.CFA | |
| | | Arbres productifs (emprise 20m) | 0 | 0 | F.CFA | |
| | | Arbres forestiers utilitaires mâture (emprise 20m) | 0 | 0 | F.CFA | |
| | | Droit de passage et restrictions | 1 | 5 000 | F.CFA | |
| | | Indemnisation fixe par pylônes | 0 | 0 | F.CFA | |
| | | Nombre d'arbres forestiers | 0 | | | |
| | | **Total PAP** | | **86 760** | **F.CFA** | |
| **Kaf** | **SE_L6b_SomBir_Kaf_0066_0027**<br>Sexe: Masculin<br>vulnérabilité éducationnelle | Vulnérabilité de genre (femmes de 16 ans et plus) | 4 | 60 000 | F.CFA | |
| | | Vulnérabilité économique | 1 | 25 000 | F.CFA | |
| | | Vulnérabilité sociale | 1 | 25 000 | F.CFA | |
| | | Vulnérabilité physique | 0 | 0 | F.CFA | |
| | | *Nb d'épouse(s) exploitante(s) agricole(s)* | *0* | | | |
| | **SE_L6b_SomBir_Kaf_0038_66** | Cultures | 0,51 | 137 662 | F.CFA | arachide |
| | | Travail du sol | 0,51 | 20 394 | F.CFA | |
| | | Arbres productifs (emprise 20m) | 0 | 0 | F.CFA | |
| | | Arbres forestiers utilitaires mâture (emprise 20m) | 0 | 0 | F.CFA | |
| | | Droit de passage et restrictions | 1 | 5 000 | F.CFA | |
| | | Indemnisation fixe par pylônes | 0 | 0 | F.CFA | |
| | | Nombre d'arbres forestiers | 3 | | | |

| | | | | | | |
|---|---|---|---|---|---|---|
| | | **SE_L6b_SomBir_Kaf_0037_66** | Cultures | 0,09 | 44 636 | F.CFA | mais |
| | | | Travail du sol | 0,09 | 3 644 | F.CFA | |
| | | | Arbres productifs (emprise 20m) | 0 | 0 | F.CFA | |
| | | | Arbres forestiers utilitaires mâture (emprise 20m) | 0 | 0 | F.CFA | |
| | | | Droit de passage et restrictions | 1 | 5 000 | F.CFA | |
| | | | Indemnisation fixe par pylônes | 0 | 0 | F.CFA | |
| | | | Nombre d'arbres forestiers | 0 | | | |
| | | | **Total PAP** | | **326 336** | **F.CFA** | |
| **Kaf** | **SE_L6b_SomBir_Kaf_0066_0028**<br>Sexe: Masculin<br>vulnérabilité éducationnelle | | Vulnérabilité de genre (femmes de 16 ans et plus) | 1 | 15 000 | F.CFA | |
| | | | Vulnérabilité économique | 1 | 25 000 | F.CFA | |
| | | | Vulnérabilité sociale | 1 | 25 000 | F.CFA | |
| | | | Vulnérabilité physique | 0 | 0 | F.CFA | |
| | | | *Nb d'épouse(s) exploitante(s) agricole(s)* | *0* | | | |
| | | **SE_L6b_SomBir_Kaf_0039_66** | Cultures | 0,31 | 73 485 | F.CFA | mil |
| | | | Travail du sol | 0,31 | 12 247 | F.CFA | |
| | | | Arbres productifs (emprise 20m) | 0 | 0 | F.CFA | |
| | | | Arbres forestiers utilitaires mâture (emprise 20m) | 0 | 0 | F.CFA | |
| | | | Droit de passage et restrictions | 1 | 5 000 | F.CFA | |
| | | | Indemnisation fixe par pylônes | 64 | 20 000 | F.CFA | |
| | | | Nombre d'arbres forestiers | 1 | | | |
| | | | **Total PAP** | | **175 732** | **F.CFA** | |
| **Kaf** | **SE_L6b_SomBir_Kaf_0066_0029**<br>Sexe: Masculin<br>vulnérabilité éducationnelle | | Vulnérabilité de genre (femmes de 16 ans et plus) | 1 | 15 000 | F.CFA | |
| | | | Vulnérabilité économique | 1 | 25 000 | F.CFA | |
| | | | Vulnérabilité sociale | 1 | 25 000 | F.CFA | |
| | | | Vulnérabilité physique | 0 | 0 | F.CFA | |
| | | | *Nb d'épouse(s) exploitante(s) agricole(s)* | *1* | | | |

| | | | | | | |
|---|---|---|---|---|---|---|
| | | **SE_L6b_SomBir_Kaf_0040_66** | Cultures | 0,33 | 89 343 | F.CFA | arachide |
| | | | Travail du sol | 0,33 | 13 236 | F.CFA | |
| | | | Arbres productifs (emprise 20m) | 0 | 0 | F.CFA | |
| | | | Arbres forestiers utilitaires mâture (emprise 20m) | 0 | 0 | F.CFA | |
| | | | Droit de passage et restrictions | 1 | 5 000 | F.CFA | |
| | | | Indemnisation fixe par pylônes | 0 | 0 | F.CFA | |
| | | | Nombre d'arbres forestiers | 0 | | | |
| | | | **Total PAP** | | **172 579** | **F.CFA** | |
| **Kaf** | **SE_L6b_SomBir_Kaf_0066_0031**<br>Sexe: Masculin<br>vulnérabilité éducationnelle | | Vulnérabilité de genre (femmes de 16 ans et plus) | 2 | 30 000 | F.CFA | |
| | | | Vulnérabilité économique | 1 | 25 000 | F.CFA | |
| | | | Vulnérabilité sociale | 1 | 25 000 | F.CFA | |
| | | | Vulnérabilité physique | 0 | 0 | F.CFA | |
| | | | *Nb d'épouse(s) exploitante(s) agricole(s)* | *0* | | | |
| | | **SE_L6b_SomBir_Kaf_0044_66** | Cultures | 0,17 | 82 730 | F.CFA | haricot |
| | | | Travail du sol | 0,17 | 6 618 | F.CFA | |
| | | | Arbres productifs (emprise 20m) | 0 | 0 | F.CFA | |
| | | | Arbres forestiers utilitaires mâture (emprise 20m) | 0 | 0 | F.CFA | |
| | | | Droit de passage et restrictions | 1 | 5 000 | F.CFA | |
| | | | Indemnisation fixe par pylônes | 0 | 0 | F.CFA | |
| | | | Nombre d'arbres forestiers | 0 | | | |
| | | **SE_L6b_SomBir_Kaf_0042_66** | Cultures | 0,13 | 35 503 | F.CFA | arachide |
| | | | Travail du sol | 0,13 | 5 260 | F.CFA | |
| | | | Arbres productifs (emprise 20m) | 0 | 0 | F.CFA | |
| | | | Arbres forestiers utilitaires mâture (emprise 20m) | 0 | 0 | F.CFA | |
| | | | Droit de passage et restrictions | 1 | 5 000 | F.CFA | |
| | | | Indemnisation fixe par pylônes | 0 | 0 | F.CFA | |
| | | | Nombre d'arbres forestiers | 0 | | | |

PAR LIGNES SENEGAL:

Budget détaillé d'indemnisation des biens des PAP

| | | | | | | |
|---|---|---|---|---|---|---|
| | | | **Total PAP** | | **220 111** | **F.CFA** |
| **Kaf** | **SE_L6b_SomBir_Kaf_0067_0004**<br>Sexe: Masculin<br>vulnérabilité éducationnelle | | Vulnérabilité de genre (femmes de 16 ans et plus) | 1 | 15 000 | F.CFA |
| | | | Vulnérabilité économique | 1 | 25 000 | F.CFA |
| | | | Vulnérabilité sociale | 1 | 25 000 | F.CFA |
| | | | Vulnérabilité physique | 0 | 0 | F.CFA |
| | | | *Nb d'épouse(s) exploitante(s) agricole(s)* | *1* | | |
| | | **SE_L6b_SomBir_Kaf_0004_67** | Cultures | 0,00 | 0 | F.CFA |
| | | | Travail du sol | 0,00 | 0 | F.CFA |
| | | | Arbres productifs (emprise 20m) | 0 | 0 | F.CFA |
| | | | Arbres forestiers utilitaires mâture (emprise 20m) | 0 | 0 | F.CFA |
| | | | Droit de passage et restrictions | 1 | 5 000 | F.CFA |
| | | | Indemnisation fixe par pylônes | 0 | 0 | F.CFA |
| | | | Nombre d'arbres forestiers | 0 | | |
| | | | **Total PAP** | | **70 000** | **F.CFA** |
| **Kaf** | **SE_L6b_SomBir_Kaf_0067_0006**<br>Sexe: Masculin<br>vulnérabilité éducationnelle | | Vulnérabilité de genre (femmes de 16 ans et plus) | 2 | 30 000 | F.CFA |
| | | | Vulnérabilité économique | 1 | 25 000 | F.CFA |
| | | | Vulnérabilité sociale | 1 | 25 000 | F.CFA |
| | | | Vulnérabilité physique | 0 | 0 | F.CFA |
| | | | *Nb d'épouse(s) exploitante(s) agricole(s)* | *2* | | |
| | | **SE_L6b_SomBir_Kaf_0006_67** | Cultures | 0,00 | 0 | F.CFA |
| | | | Travail du sol | 0,00 | 0 | F.CFA |
| | | | Arbres productifs (emprise 20m) | 0 | 0 | F.CFA |
| | | | Arbres forestiers utilitaires mâture (emprise 20m) | 0 | 0 | F.CFA |
| | | | Droit de passage et restrictions | 1 | 5 000 | F.CFA |
| | | | Indemnisation fixe par pylônes | 0 | 0 | F.CFA |
| | | | Nombre d'arbres forestiers | 0 | | |

PAR LIGNES SENEGAL:

Budget détaillé d'indemnisation des biens des PAP

| | | | | | | |
|---|---|---|---|---|---|---|
| | | **Total PAP** | | **85 000** | **F.CFA** | |
| **Kaf** | **SE_L6b_SomBir_Kaf_0067_0007**<br>Sexe: Masculin | Vulnérabilité de genre (femmes de 16 ans et plus) | 1 | 15 000 | F.CFA | |
| | | Vulnérabilité économique | 1 | 25 000 | F.CFA | |
| | | Vulnérabilité sociale | 1 | 25 000 | F.CFA | |
| | | Vulnérabilité physique | 0 | 0 | F.CFA | |
| | | *Nb d'épouse(s) exploitante(s) agricole(s)* | *0* | | | |
| | **SE_L6b_SomBir_Kaf_0007_67** | Cultures | 0,08 | 21 710 | F.CFA | arachide |
| | | Travail du sol | 0,08 | 3 216 | F.CFA | |
| | | Arbres productifs (emprise 20m) | 0 | 0 | F.CFA | |
| | | Arbres forestiers utilitaires mâture (emprise 20m) | 0 | 0 | F.CFA | |
| | | Droit de passage et restrictions | 1 | 5 000 | F.CFA | |
| | | Indemnisation fixe par pylônes | 0 | 0 | F.CFA | |
| | | Nombre d'arbres forestiers | 0 | | | |
| | | **Total PAP** | | **94 926** | **F.CFA** | |
| **Kaf** | **SE_L6b_SomBir_Kaf_0067_0008**<br>Sexe: Masculin<br>vulnérabilité éducationnelle | Vulnérabilité de genre (femmes de 16 ans et plus) | 1 | 15 000 | F.CFA | |
| | | Vulnérabilité économique | 1 | 25 000 | F.CFA | |
| | | Vulnérabilité sociale | 1 | 25 000 | F.CFA | |
| | | Vulnérabilité physique | 0 | 0 | F.CFA | |
| | | *Nb d'épouse(s) exploitante(s) agricole(s)* | *1* | | | |
| | **SE_L6b_SomBir_Kaf_0010_67** | Cultures | 0,97 | 232 874 | F.CFA | mil |
| | | Travail du sol | 0,97 | 38 812 | F.CFA | |
| | | Arbres productifs (emprise 20m) | 0 | 0 | F.CFA | |
| | | Arbres forestiers utilitaires mâture (emprise 20m) | 0 | 0 | F.CFA | |
| | | Droit de passage et restrictions | 1 | 5 000 | F.CFA | |
| | | Indemnisation fixe par pylônes | 0 | 0 | F.CFA | |
| | | Nombre d'arbres forestiers | 0 | | | |

PAR LIGNES SENEGAL:

Budget détaillé d'indemnisation des biens des PAP

| | | | | | | |
|---|---|---|---|---|---|---|
| | | **Total PAP** | | **341 687** | **F.CFA** | |
| **Kaf** | **SE_L6b_SomBir_Kaf_0067_0009**<br>Sexe: Masculin<br>vulnérabilité éducationnelle | Vulnérabilité de genre (femmes de 16 ans et plus) | 2 | 30 000 | F.CFA | |
| | | Vulnérabilité économique | 1 | 25 000 | F.CFA | |
| | | Vulnérabilité sociale | 1 | 25 000 | F.CFA | |
| | | Vulnérabilité physique | 0 | 0 | F.CFA | |
| | | *Nb d'épouse(s) exploitante(s) agricole(s)* | *1* | | | |
| | **SE_L6b_SomBir_Kaf_0011_67** | Cultures | 0,10 | 24 528 | F.CFA | mil |
| | | Travail du sol | 0,10 | 4 088 | F.CFA | |
| | | Arbres productifs (emprise 20m) | 0 | 0 | F.CFA | |
| | | Arbres forestiers utilitaires mâture (emprise 20m) | 0 | 0 | F.CFA | |
| | | Droit de passage et restrictions | 1 | 5 000 | F.CFA | |
| | | Indemnisation fixe par pylônes | 0 | 0 | F.CFA | |
| | | Nombre d'arbres forestiers | 0 | | | |
| | | **Total PAP** | | **113 616** | **F.CFA** | |
| **Kaf** | **SE_L6b_SomBir_Kaf_0067_0010**<br>Sexe: Masculin<br>vulnérabilité éducationnelle | Vulnérabilité de genre (femmes de 16 ans et plus) | 1 | 15 000 | F.CFA | |
| | | Vulnérabilité économique | 1 | 25 000 | F.CFA | |
| | | Vulnérabilité sociale | 1 | 25 000 | F.CFA | |
| | | Vulnérabilité physique | 0 | 0 | F.CFA | |
| | | *Nb d'épouse(s) exploitante(s) agricole(s)* | *0* | | | |
| | **SE_L6b_SomBir_Kaf_0012_67** | Cultures | 0,44 | 105 503 | F.CFA | mil |
| | | Travail du sol | 0,44 | 17 584 | F.CFA | |
| | | Arbres productifs (emprise 20m) | 0 | 0 | F.CFA | |
| | | Arbres forestiers utilitaires mâture (emprise 20m) | 0 | 0 | F.CFA | |
| | | Droit de passage et restrictions | 1 | 5 000 | F.CFA | |
| | | Indemnisation fixe par pylônes | 64 | 20 000 | F.CFA | |
| | | Nombre d'arbres forestiers | 0 | | | |

PAR LIGNES SENEGAL:

Budget détaillé d'indemnisation des biens des PAP

| | | | | | | |
|---|---|---|---|---|---|---|
| | | | **Total PAP** | | **213 087** | **F.CFA** |
| **Kaf** | **SE_L6b_SomBir_Kaf_0067_0012**<br>Sexe: Masculin<br>vulnérabilité éducationnelle | | Vulnérabilité de genre (femmes de 16 ans et plus) | 2 | 30 000 | F.CFA |
| | | | Vulnérabilité économique | 1 | 25 000 | F.CFA |
| | | | Vulnérabilité sociale | 1 | 25 000 | F.CFA |
| | | | Vulnérabilité physique | 0 | 0 | F.CFA |
| | | | *Nb d'épouse(s) exploitante(s) agricole(s)* | *1* | | |
| | | **SE_L6b_SomBir_Kaf_0014_67** | Cultures | 1,05 | 251 823 | F.CFA mil |
| | | | Travail du sol | 1,05 | 41 970 | F.CFA |
| | | | Arbres productifs (emprise 20m) | 0 | 0 | F.CFA |
| | | | Arbres forestiers utilitaires mâture (emprise 20m) | 0 | 0 | F.CFA |
| | | | Droit de passage et restrictions | 1 | 5 000 | F.CFA |
| | | | Indemnisation fixe par pylônes | 64 | 20 000 | F.CFA |
| | | | Nombre d'arbres forestiers | 0 | | |
| | | | **Total PAP** | | **398 793** | **F.CFA** |
| **Kaf** | **SE_L6b_SomBir_Kaf_0067_0013**<br>Sexe: Masculin<br>vulnérabilité éducationnelle | | Vulnérabilité de genre (femmes de 16 ans et plus) | 3 | 45 000 | F.CFA |
| | | | Vulnérabilité économique | 1 | 25 000 | F.CFA |
| | | | Vulnérabilité sociale | 1 | 25 000 | F.CFA |
| | | | Vulnérabilité physique | 0 | 0 | F.CFA |
| | | | *Nb d'épouse(s) exploitante(s) agricole(s)* | *1* | | |
| | | **SE_L6b_SomBir_Kaf_0015_67** | Cultures | 0,00 | 0 | F.CFA |
| | | | Travail du sol | 0,00 | 0 | F.CFA |
| | | | Arbres productifs (emprise 20m) | 0 | 0 | F.CFA |
| | | | Arbres forestiers utilitaires mâture (emprise 20m) | 3 | 60 000 | F.CFA Cordyla Pinnata( 3) |
| | | | Droit de passage et restrictions | 1 | 5 000 | F.CFA |
| | | | Indemnisation fixe par pylônes | 0 | 0 | F.CFA |

| | | | | | | |
|---|---|---|---|---|---|---|
| | | | Nombre d'arbres forestiers | 0 | | |
| | | | | | | |
| | | | **Total PAP** | | **160 000** | **F.CFA** |
| | | | | | | |
| **Kaf** | **SE_L6b_SomBir_Kaf_0067_0015**<br>Sexe: Masculin<br>vulnérabilité éducationnelle | | Vulnérabilité de genre (femmes de 16 ans et plus) | 6 | 90 000 | F.CFA |
| | | | Vulnérabilité économique | 1 | 25 000 | F.CFA |
| | | | Vulnérabilité sociale | 1 | 25 000 | F.CFA |
| | | | Vulnérabilité physique | 0 | 0 | F.CFA |
| | | | *Nb d'épouse(s) exploitante(s) agricole(s)* | *2* | | |
| | | | | | | |
| | | **SE_L6b_SomBir_Kaf_0017_67** | Cultures | 0,44 | 105 994 | F.CFA mil |
| | | | Travail du sol | 0,44 | 17 666 | F.CFA |
| | | | Arbres productifs (emprise 20m) | 0 | 0 | F.CFA |
| | | | Arbres forestiers utilitaires mâture (emprise 20m) | 0 | 0 | F.CFA |
| | | | Droit de passage et restrictions | 1 | 5 000 | F.CFA |
| | | | Indemnisation fixe par pylônes | 0 | 0 | F.CFA |
| | | | Nombre d'arbres forestiers | 0 | | |
| | | | | | | |
| | | **SE_L6b_SomBir_Kaf_0020_67** | Cultures | 0,00 | 0 | F.CFA |
| | | | Travail du sol | 0,00 | 0 | F.CFA |
| | | | Arbres productifs (emprise 20m) | 0 | 0 | F.CFA |
| | | | Arbres forestiers utilitaires mâture (emprise 20m) | 0 | 0 | F.CFA |
| | | | Droit de passage et restrictions | 1 | 5 000 | F.CFA |
| | | | Indemnisation fixe par pylônes | 0 | 0 | F.CFA |
| | | | Nombre d'arbres forestiers | 0 | | |
| | | | | | | |
| | | | **Total PAP** | | **273 659** | **F.CFA** |
| | | | | | | |
| **Kaf** | **SE_L6b_SomBir_Kaf_0067_0017**<br>Sexe: Masculin<br>vulnérabilité éducationnelle | | Vulnérabilité de genre (femmes de 16 ans et plus) | 3 | 45 000 | F.CFA |
| | | | Vulnérabilité économique | 1 | 25 000 | F.CFA |
| | | | Vulnérabilité sociale | 1 | 25 000 | F.CFA |
| | | | Vulnérabilité physique | 0 | 0 | F.CFA |

| | | | | | | |
|---|---|---|---|---|---|---|
| | | *Nb d'épouse(s) exploitante(s) agricole(s)* | *2* | | | |
| | | | | | | |
| | **SE_L6b_SomBir_Kaf_0022_67** | Cultures | 1,86 | 446 880 | F.CFA | mil |
| | | Travail du sol | 1,86 | 74 480 | F.CFA | |
| | | Arbres productifs (emprise 20m) | 0 | 0 | F.CFA | |
| | | Arbres forestiers utilitaires mâture (emprise 20m) | 2 | 40 000 | F.CFA | Cordyla Pinnata( 2) |
| | | Droit de passage et restrictions | 1 | 5 000 | F.CFA | |
| | | Indemnisation fixe par pylônes | 64 | 20 000 | F.CFA | |
| | | Nombre d'arbres forestiers | 0 | | | |
| | | | | | | |
| | | **Total PAP** | | **681 360** | **F.CFA** | |
| | | | | | | |
| **Kaf** | **SE_L6b_SomBir_Kaf_0067_0018**<br>Sexe: Masculin<br>vulnérabilité éducationnelle | Vulnérabilité de genre (femmes de 16 ans et plus) | 4 | 60 000 | F.CFA | |
| | | Vulnérabilité économique | 1 | 25 000 | F.CFA | |
| | | Vulnérabilité sociale | 1 | 25 000 | F.CFA | |
| | | Vulnérabilité physique | 0 | 0 | F.CFA | |
| | | *Nb d'épouse(s) exploitante(s) agricole(s)* | *2* | | | |
| | | | | | | |
| | **SE_L6b_SomBir_Kaf_0023_67** | Cultures | 0,36 | 85 245 | F.CFA | mil |
| | | Travail du sol | 0,36 | 14 207 | F.CFA | |
| | | Arbres productifs (emprise 20m) | 0 | 0 | F.CFA | |
| | | Arbres forestiers utilitaires mâture (emprise 20m) | 0 | 0 | F.CFA | |
| | | Droit de passage et restrictions | 1 | 5 000 | F.CFA | |
| | | Indemnisation fixe par pylônes | 64 | 20 000 | F.CFA | |
| | | Nombre d'arbres forestiers | 0 | | | |
| | | | | | | |
| | | **Total PAP** | | **234 452** | **F.CFA** | |
| | | | | | | |
| **Kaf** | **SE_L6b_SomBir_Kaf_0067_0019**<br>Sexe: Masculin<br>vulnérabilité éducationnelle | Vulnérabilité de genre (femmes de 16 ans et plus) | 1 | 15 000 | F.CFA | |
| | | Vulnérabilité économique | 1 | 25 000 | F.CFA | |
| | | Vulnérabilité sociale | 1 | 25 000 | F.CFA | |

| | | | | | | |
|---|---|---|---|---|---|---|
| | | | Vulnérabilité physique | 0 | 0 | F.CFA | |
| | | | *Nb d'épouse(s) exploitante(s) agricole(s)* | *1* | | | |
| | | **SE_L6b_SomBir_Kaf_0024_67** | Cultures | 0,95 | 257 036 | F.CFA | arachide |
| | | | Travail du sol | 0,95 | 38 079 | F.CFA | |
| | | | Arbres productifs (emprise 20m) | 0 | 0 | F.CFA | |
| | | | Arbres forestiers utilitaires mâture (emprise 20m) | 0 | 0 | F.CFA | |
| | | | Droit de passage et restrictions | 1 | 5 000 | F.CFA | |
| | | | Indemnisation fixe par pylônes | 64 | 20 000 | F.CFA | |
| | | | Nombre d'arbres forestiers | 0 | | | |
| | | | **Total PAP** | | **385 115** | **F.CFA** | |
| **Kaf** | **SE_L6b_SomBir_Kaf_0067_0020**<br>Sexe: Féminin<br>vulnérabilité éducationnelle | | Vulnérabilité de genre (femmes de 16 ans et plus) | 1 | 15 000 | F.CFA | |
| | | | Vulnérabilité économique | 1 | 25 000 | F.CFA | |
| | | | Vulnérabilité sociale | 1 | 25 000 | F.CFA | |
| | | | Vulnérabilité physique | 0 | 0 | F.CFA | |
| | | | *Nb d'épouse(s) exploitante(s) agricole(s)* | *0* | | | |
| | | **SE_L6b_SomBir_Kaf_0025_67** | Cultures | 0,61 | 165 315 | F.CFA | arachide |
| | | | Travail du sol | 0,61 | 24 491 | F.CFA | |
| | | | Arbres productifs (emprise 20m) | 0 | 0 | F.CFA | |
| | | | Arbres forestiers utilitaires mâture (emprise 20m) | 0 | 0 | F.CFA | |
| | | | Droit de passage et restrictions | 1 | 5 000 | F.CFA | |
| | | | Indemnisation fixe par pylônes | 0 | 0 | F.CFA | |
| | | | Nombre d'arbres forestiers | 0 | | | |
| | | | **Total PAP** | | **259 807** | **F.CFA** | |
| **Kaf** | **SE_L6b_SomBir_Kaf_0067_0021**<br>Sexe: Masculin<br>vulnérabilité éducationnelle | | Vulnérabilité de genre (femmes de 16 ans et plus) | 1 | 15 000 | F.CFA | |
| | | | Vulnérabilité économique | 1 | 25 000 | F.CFA | |
| | | | Vulnérabilité sociale | 1 | 25 000 | F.CFA | |

| | | | | | | |
|---|---|---|---|---|---|---|
| | | | Vulnérabilité physique | 0 | 0 | F.CFA |
| | | | *Nb d'épouse(s) exploitante(s) agricole(s)* | *1* | | |
| | | | | | | |
| | | **SE_L6b_SomBir_Kaf_0026_67** | Cultures | 0,37 | 100 455 | F.CFA |
| | | | Travail du sol | 0,37 | 14 882 | F.CFA |
| | | | Arbres productifs (emprise 20m) | 0 | 0 | F.CFA |
| | | | Arbres forestiers utilitaires mâture (emprise 20m) | 0 | 0 | F.CFA |
| | | | Droit de passage et restrictions | 1 | 5 000 | F.CFA |
| | | | Indemnisation fixe par pylônes | 0 | 0 | F.CFA |
| | | | Nombre d'arbres forestiers | 0 | | |
| | | | | | | |
| | | | **Total PAP** | | **185 338** | **F.CFA** |
| | | | | | | |
| **Kaf** | **SE_L6b_SomBir_Kaf_0067_0022**<br>Sexe: Masculin<br>vulnérabilité éducationnelle | | Vulnérabilité de genre (femmes de 16 ans et plus) | 2 | 30 000 | F.CFA |
| | | | Vulnérabilité économique | 1 | 25 000 | F.CFA |
| | | | Vulnérabilité sociale | 1 | 25 000 | F.CFA |
| | | | Vulnérabilité physique | 0 | 0 | F.CFA |
| | | | *Nb d'épouse(s) exploitante(s) agricole(s)* | *1* | | |
| | | | | | | |
| | | **SE_L6b_SomBir_Kaf_0027_67** | Cultures | 0,71 | 191 220 | F.CFA |
| | | | Travail du sol | 0,71 | 28 329 | F.CFA |
| | | | Arbres productifs (emprise 20m) | 0 | 0 | F.CFA |
| | | | Arbres forestiers utilitaires mâture (emprise 20m) | 0 | 0 | F.CFA |
| | | | Droit de passage et restrictions | 1 | 5 000 | F.CFA |
| | | | Indemnisation fixe par pylônes | 64 | 20 000 | F.CFA |
| | | | Nombre d'arbres forestiers | 0 | | |
| | | | | | | |
| | | | **Total PAP** | | **324 549** | **F.CFA** |
| | | | | | | |
| **Kaf** | **SE_L6b_SomBir_Kaf_0067_0023**<br>Sexe: Masculin | | Vulnérabilité de genre (femmes de 16 ans et plus) | 8 | 120 000 | F.CFA |
| | | | Vulnérabilité économique | 1 | 25 000 | F.CFA |
| | | | Vulnérabilité sociale | 1 | 25 000 | F.CFA |

| | | | | | | |
|---|---|---|---|---|---|---|
| | | | Vulnérabilité physique | 0 | 0 | F.CFA |
| | | | *Nb d'épouse(s) exploitante(s) agricole(s)* | *1* | | |
| | | | | | | |
| | | **SE_L6b_SomBir_Kaf_0030_67** | Cultures | 0,77 | 183 996 | F.CFA | mil |
| | | | Travail du sol | 0,77 | 30 666 | F.CFA | |
| | | | Arbres productifs (emprise 20m) | 0 | 0 | F.CFA | |
| | | | Arbres forestiers utilitaires mâture (emprise 20m) | 2 | 40 000 | F.CFA | Cordyla Pinnata( 2) |
| | | | Droit de passage et restrictions | 1 | 5 000 | F.CFA | |
| | | | Indemnisation fixe par pylônes | 0 | 0 | F.CFA | |
| | | | Nombre d'arbres forestiers | 0 | | | |
| | | | | | | |
| | | | **Total PAP** | | **429 662** | **F.CFA** | |
| | | | | | | |
| **Kaf** | **SE_L6b_SomBir_Kaf_0067_0026**<br>Sexe: Masculin<br>vulnérabilité éducationnelle | | Vulnérabilité de genre (femmes de 16 ans et plus) | 3 | 45 000 | F.CFA | |
| | | | Vulnérabilité économique | 1 | 25 000 | F.CFA | |
| | | | Vulnérabilité sociale | 1 | 25 000 | F.CFA | |
| | | | Vulnérabilité physique | 0 | 0 | F.CFA | |
| | | | *Nb d'épouse(s) exploitante(s) agricole(s)* | *1* | | | |
| | | | | | | |
| | | **SE_L6b_SomBir_Kaf_0033_67** | Cultures | 0,53 | 142 219 | F.CFA | arachide |
| | | | Travail du sol | 0,53 | 21 069 | F.CFA | |
| | | | Arbres productifs (emprise 20m) | 0 | 0 | F.CFA | |
| | | | Arbres forestiers utilitaires mâture (emprise 20m) | 2 | 40 000 | F.CFA | Cordyla Pinnata( 2) |
| | | | Droit de passage et restrictions | 1 | 5 000 | F.CFA | |
| | | | Indemnisation fixe par pylônes | 0 | 0 | F.CFA | |
| | | | Nombre d'arbres forestiers | 0 | | | |
| | | | | | | |
| | | | **Total PAP** | | **303 288** | **F.CFA** | |
| | | | | | | |
| **Kaf** | **SE_L6b_SomBir_Kaf_0067_0027** | | Vulnérabilité de genre (femmes de 16 ans et plus) | 4 | 60 000 | F.CFA | |

| | | | | | | |
|---|---|---|---|---|---|---|
| | Sexe: Masculin<br>vulnérabilité éducationnelle | | Vulnérabilité économique<br>Vulnérabilité sociale<br>Vulnérabilité physique<br>*Nb d'épouse(s) exploitante(s) agricole(s)* | 1<br>1<br>1<br>*3* | 25 000<br>25 000<br>15 000 | F.CFA<br>F.CFA<br>F.CFA |
| | | **SE_L6b_SomBir_Kaf_0034_67** | Cultures | 0,84 | 202 195 | F.CFA | mil |
| | | | Travail du sol<br>Arbres productifs (emprise 20m)<br>Arbres forestiers utilitaires mâture (emprise 20m)<br>Droit de passage et restrictions<br>Indemnisation fixe par pylônes<br>Nombre d'arbres forestiers | 0,84<br>0<br>0<br>1<br>0<br>1 | 33 699<br>0<br>0<br>5 000<br>0 | F.CFA<br>F.CFA<br>F.CFA<br>F.CFA<br>F.CFA |
| | | | **Total PAP** | | **365 894** | **F.CFA** | |
| **Kaf** | **SE_L6b_SomBir_Kaf_0067_0028** | | Vulnérabilité de genre (femmes de 16 ans et plus) | 3 | 45 000 | F.CFA | |
| | Sexe: Masculin<br>vulnérabilité éducationnelle | | Vulnérabilité économique<br>Vulnérabilité sociale<br>Vulnérabilité physique<br>*Nb d'épouse(s) exploitante(s) agricole(s)* | 1<br>1<br>0<br>*2* | 25 000<br>25 000<br>0 | F.CFA<br>F.CFA<br>F.CFA |
| | | **SE_L6b_SomBir_Kaf_0036_67** | Cultures | 0,73 | 196 500 | F.CFA | arachide |
| | | | Travail du sol<br>Arbres productifs (emprise 20m)<br>Arbres forestiers utilitaires mâture (emprise 20m)<br>Droit de passage et restrictions<br>Indemnisation fixe par pylônes<br>Nombre d'arbres forestiers | 0,73<br>0<br>0<br>1<br>64<br>4 | 29 111<br>0<br>0<br>5 000<br>20 000 | F.CFA<br>F.CFA<br>F.CFA<br>F.CFA<br>F.CFA |
| | | | **Total PAP** | | **345 611** | **F.CFA** | |
| **Kaf** | **SE_L6b_SomBir_Kaf_0067_0029** | | Vulnérabilité de genre (femmes de 16 ans et plus) | 0 | 0 | F.CFA | |

| | | | | | | |
|---|---|---|---|---|---|---|
| | Sexe: Masculin<br>vulnérabilité éducationnelle | | Vulnérabilité économique<br>Vulnérabilité sociale<br>Vulnérabilité physique<br>*Nb d'épouse(s) exploitante(s) agricole(s)* | 1<br>1<br>0<br>*0* | 25 000<br>25 000<br>0 | F.CFA<br>F.CFA<br>F.CFA |
| | | **SE_L6b_SomBir_Kaf_0037_67** | Cultures<br>Travail du sol<br>Arbres productifs (emprise 20m)<br>Arbres forestiers utilitaires mâture (emprise 20m)<br>Droit de passage et restrictions<br>Indemnisation fixe par pylônes<br>Nombre d'arbres forestiers | 0,00<br>0,00<br>0<br>0<br>1<br>0<br>0 | 0<br>0<br>0<br>0<br>5 000<br>0 | F.CFA<br>F.CFA<br>F.CFA<br>F.CFA<br>F.CFA<br>F.CFA |
| | | | **Total PAP** | | **55 000** | **F.CFA** |
| **Kaf** | **SE_L6b_SomBir_Kaf_0067_0030**<br>Sexe: Masculin<br>vulnérabilité éducationnelle | | Vulnérabilité de genre (femmes de 16 ans et plus)<br>Vulnérabilité économique<br>Vulnérabilité sociale<br>Vulnérabilité physique<br>*Nb d'épouse(s) exploitante(s) agricole(s)* | 3<br>1<br>1<br>0<br>*2* | 45 000<br>25 000<br>25 000<br>0 | F.CFA<br>F.CFA<br>F.CFA<br>F.CFA |
| | | **SE_L6b_SomBir_Kaf_0039_67** | Cultures<br>Travail du sol<br>Arbres productifs (emprise 20m)<br>Arbres forestiers utilitaires mâture (emprise 20m)<br>Droit de passage et restrictions<br>Indemnisation fixe par pylônes<br>Nombre d'arbres forestiers | 0,20<br>0,20<br>0<br>0<br>1<br>0<br>0 | 69 493<br>8 134<br>0<br>0<br>5 000<br>0 | F.CFA<br>F.CFA<br>F.CFA<br>F.CFA<br>F.CFA<br>F.CFA | arachide, mais, mil |
| | | | **Total PAP** | | **177 627** | **F.CFA** |
| **Kaf** | **SE_L6b_SomBir_Kaf_0067_0031** | | Vulnérabilité de genre (femmes de 16 ans et plus) | 2 | 30 000 | F.CFA |

| | | | | | | |
|---|---|---|---|---|---|---|
| | Sexe: Masculin<br>vulnérabilité éducationnelle | | Vulnérabilité économique<br>Vulnérabilité sociale<br>Vulnérabilité physique<br>*Nb d'épouse(s) exploitante(s) agricole(s)* | 1<br>1<br>0<br>*2* | 25 000<br>25 000<br>0 | F.CFA<br>F.CFA<br>F.CFA |
| | | **SE_L6b_SomBir_Kaf_0040_67** | Cultures<br>Travail du sol<br>Arbres productifs (emprise 20m)<br>Arbres forestiers utilitaires mâture (emprise 20m)<br>Droit de passage et restrictions<br>Indemnisation fixe par pylônes<br>Nombre d'arbres forestiers | 0,50<br>0,50<br>0<br>0<br>1<br>0<br>0 | 133 737<br>19 813<br>0<br>0<br>5 000<br>0 | F.CFA<br>F.CFA<br>F.CFA<br>F.CFA<br>F.CFA<br>F.CFA | arachide |
| | | | **Total PAP** | | **238 550** | **F.CFA** | |
| **Kaf** | **SE_L6b_SomBir_Kaf_0067_0032**<br>Sexe: Masculin<br>vulnérabilité éducationnelle | | Vulnérabilité de genre (femmes de 16 ans et plus)<br>Vulnérabilité économique<br>Vulnérabilité sociale<br>Vulnérabilité physique<br>*Nb d'épouse(s) exploitante(s) agricole(s)* | 4<br>1<br>1<br>0<br>*4* | 60 000<br>25 000<br>25 000<br>0 | F.CFA<br>F.CFA<br>F.CFA<br>F.CFA | |
| | | **SE_L6b_SomBir_Kaf_0041_67** | Cultures<br>Travail du sol<br>Arbres productifs (emprise 20m)<br>Arbres forestiers utilitaires mâture (emprise 20m)<br>Droit de passage et restrictions<br>Indemnisation fixe par pylônes<br>Nombre d'arbres forestiers | 0,62<br>0,62<br>0<br>0<br>1<br>64<br>0 | 167 369<br>24 795<br>0<br>0<br>5 000<br>20 000 | F.CFA<br>F.CFA<br>F.CFA<br>F.CFA<br>F.CFA<br>F.CFA | arachide |
| | | | **Total PAP** | | **327 164** | **F.CFA** | |
| **Kaf** | **SE_L6b_SomBir_Kaf_0067_0033** | | Vulnérabilité de genre (femmes de 16 ans et plus) | 2 | 30 000 | F.CFA | |

| | | | | | | |
|---|---|---|---|---|---|---|
| | Sexe: Masculin<br>vulnérabilité éducationnelle | | Vulnérabilité économique | 1 | 25 000 | F.CFA | |
| | | | Vulnérabilité sociale | 1 | 25 000 | F.CFA | |
| | | | Vulnérabilité physique | 0 | 0 | F.CFA | |
| | | | *Nb d'épouse(s) exploitante(s) agricole(s)* | *2* | | | |
| | | | | | | | |
| | | **SE_L6b_SomBir_Kaf_0042_67** | Cultures | 0,04 | 10 472 | F.CFA | arachide |
| | | | Travail du sol | 0,04 | 1 551 | F.CFA | |
| | | | Arbres productifs (emprise 20m) | 0 | 0 | F.CFA | |
| | | | Arbres forestiers utilitaires mâture (emprise 20m) | 0 | 0 | F.CFA | |
| | | | Droit de passage et restrictions | 1 | 5 000 | F.CFA | |
| | | | Indemnisation fixe par pylônes | 0 | 0 | F.CFA | |
| | | | Nombre d'arbres forestiers | 0 | | | |
| | | | | | | | |
| | | | **Total PAP** | | **97 023** | **F.CFA** | |
| | | | | | | | |
| **Kaf** | **SE_L6b_SomBir_Kaf_0067_0034** | | Vulnérabilité de genre (femmes de 16 ans et plus) | 2 | 30 000 | F.CFA | |
| | Sexe: Masculin<br>vulnérabilité éducationnelle | | Vulnérabilité économique | 1 | 25 000 | F.CFA | |
| | | | Vulnérabilité sociale | 1 | 25 000 | F.CFA | |
| | | | Vulnérabilité physique | 0 | 0 | F.CFA | |
| | | | *Nb d'épouse(s) exploitante(s) agricole(s)* | *1* | | | |
| | | | | | | | |
| | | **SE_L6b_SomBir_Kaf_0043_67** | Cultures | 0,16 | 37 907 | F.CFA | mil |
| | | | Travail du sol | 0,16 | 6 318 | F.CFA | |
| | | | Arbres productifs (emprise 20m) | 0 | 0 | F.CFA | |
| | | | Arbres forestiers utilitaires mâture (emprise 20m) | 0 | 0 | F.CFA | |
| | | | Droit de passage et restrictions | 1 | 5 000 | F.CFA | |
| | | | Indemnisation fixe par pylônes | 0 | 0 | F.CFA | |
| | | | Nombre d'arbres forestiers | 0 | | | |
| | | | | | | | |
| | | | **Total PAP** | | **129 224** | **F.CFA** | |
| | | | | | | | |
| **Kaf** | **SE_L6b_SomBir_Kaf_0067_0038** | | Vulnérabilité de genre (femmes de 16 ans et plus) | 1 | 15 000 | F.CFA | |

| | | | | | | |
|---|---|---|---|---|---|---|
| | Sexe: Masculin<br>vulnérabilité éducationnelle | Vulnérabilité économique | 1 | 25 000 | F.CFA | |
| | | Vulnérabilité sociale | 1 | 25 000 | F.CFA | |
| | | Vulnérabilité physique | 0 | 0 | F.CFA | |
| | | *Nb d'épouse(s) exploitante(s) agricole(s)* | *1* | | | |
| | **SE_L6b_SomBir_Kaf_0047_67** | Cultures | 0,38 | 103 657 | F.CFA | arachide |
| | | Travail du sol | 0,38 | 15 357 | F.CFA | |
| | | Arbres productifs (emprise 20m) | 0 | 0 | F.CFA | |
| | | Arbres forestiers utilitaires mâture (emprise 20m) | 1 | 20 000 | F.CFA | Cordyla Pinnata( 1) |
| | | Droit de passage et restrictions | 1 | 5 000 | F.CFA | |
| | | Indemnisation fixe par pylônes | 0 | 0 | F.CFA | |
| | | Nombre d'arbres forestiers | 0 | | | |
| | | **Total PAP** | | **209 014** | **F.CFA** | |
| **Kaf** | **SE_L6b_SomBir_Kaf_0067_0041**<br>Personne morale | | | | | |
| | **SE_L6b_SomBir_Kaf_0050_67** | Cultures | 0,30 | 0 | F.CFA | haricot |
| | | Travail du sol | 0,30 | 0 | F.CFA | |
| | | Arbres productifs (emprise 20m) | 0 | 0 | F.CFA | |
| | | Arbres forestiers utilitaires mâture (emprise 20m) | 0 | 0 | F.CFA | |
| | | Droit de passage et restrictions | 1 | 0 | F.CFA | |
| | | Indemnisation fixe par pylônes | 0 | 0 | F.CFA | |
| | | Nombre d'arbres forestiers | 0 | | | |
| | | **Total PAP** | | **0** | **F.CFA** | |
| **Kaf** | **SE_L6b_SomBir_Kaf_0067_0042**<br>Sexe: Masculin<br>vulnérabilité éducationnelle | Vulnérabilité de genre (femmes de 16 ans et plus) | 2 | 30 000 | F.CFA | |
| | | Vulnérabilité économique | 1 | 25 000 | F.CFA | |
| | | Vulnérabilité sociale | 1 | 25 000 | F.CFA | |
| | | Vulnérabilité physique | 0 | 0 | F.CFA | |

| | | | | | | | |
|---|---|---|---|---|---|---|---|
| | | | *Nb d'épouse(s) exploitante(s) agricole(s)* | *2* | | | |
| | | | | | | | |
| | | **SE_L6b_SomBir_Kaf_0051_67** | Cultures | 0,12 | 28 177 | F.CFA | mil |
| | | | Travail du sol | 0,12 | 4 696 | F.CFA | |
| | | | Arbres productifs (emprise 20m) | 0 | 0 | F.CFA | |
| | | | Arbres forestiers utilitaires mâture (emprise 20m) | 0 | 0 | F.CFA | |
| | | | Droit de passage et restrictions | 1 | 5 000 | F.CFA | |
| | | | Indemnisation fixe par pylônes | 0 | 0 | F.CFA | |
| | | | Nombre d'arbres forestiers | 1 | | | |
| | | | | | | | |
| | | | **Total PAP** | | **117 873** | **F.CFA** | |
| | | | | | | | |
| **Kaf** | **SE_L6b_SomBir_Kaf_0067_0043**<br>Sexe: Masculin<br>vulnérabilité éducationnelle | | Vulnérabilité de genre (femmes de 16 ans et plus) | 2 | 30 000 | F.CFA | |
| | | | Vulnérabilité économique | 1 | 25 000 | F.CFA | |
| | | | Vulnérabilité sociale | 1 | 25 000 | F.CFA | |
| | | | Vulnérabilité physique | 0 | 0 | F.CFA | |
| | | | *Nb d'épouse(s) exploitante(s) agricole(s)* | *2* | | | |
| | | | | | | | |
| | | **SE_L6b_SomBir_Kaf_0052_67** | Cultures | 0,66 | 178 157 | F.CFA | arachide |
| | | | Travail du sol | 0,66 | 26 394 | F.CFA | |
| | | | Arbres productifs (emprise 20m) | 0 | 0 | F.CFA | |
| | | | Arbres forestiers utilitaires mâture (emprise 20m) | 0 | 0 | F.CFA | |
| | | | Droit de passage et restrictions | 1 | 5 000 | F.CFA | |
| | | | Indemnisation fixe par pylônes | 64 | 20 000 | F.CFA | |
| | | | Nombre d'arbres forestiers | 0 | | | |
| | | | | | | | |
| | | | **Total PAP** | | **309 551** | **F.CFA** | |
| | | | | | | | |
| **Kaf** | **SE_L6b_SomBir_Kaf_0067_0044**<br>Sexe: Masculin<br>vulnérabilité éducationnelle | | Vulnérabilité de genre (femmes de 16 ans et plus) | 2 | 30 000 | F.CFA | |
| | | | Vulnérabilité économique | 1 | 25 000 | F.CFA | |
| | | | Vulnérabilité sociale | 1 | 25 000 | F.CFA | |
| | | | Vulnérabilité physique | 0 | 0 | F.CFA | |

| | | | | | | |
|---|---|---|---|---|---|---|
| | | *Nb d'épouse(s) exploitante(s) agricole(s)* | *2* | | | |
| | | **SE_L6b_SomBir_Kaf_0053_67** | Cultures | 0,01 | 2 382 | F.CFA | arachide |
| | | | Travail du sol | 0,01 | 353 | F.CFA | |
| | | | Arbres productifs (emprise 20m) | 0 | 0 | F.CFA | |
| | | | Arbres forestiers utilitaires mâture (emprise 20m) | 0 | 0 | F.CFA | |
| | | | Droit de passage et restrictions | 1 | 5 000 | F.CFA | |
| | | | Indemnisation fixe par pylônes | 0 | 0 | F.CFA | |
| | | | Nombre d'arbres forestiers | 0 | | | |
| | | | **Total PAP** | | **87 735** | **F.CFA** | |
| **Kaf** | **SE_L6b_SomBir_Kaf_0067_0045**<br>Sexe: Masculin<br>vulnérabilité éducationnelle | | Vulnérabilité de genre (femmes de 16 ans et plus) | 2 | 30 000 | F.CFA | |
| | | | Vulnérabilité économique | 1 | 25 000 | F.CFA | |
| | | | Vulnérabilité sociale | 1 | 25 000 | F.CFA | |
| | | | Vulnérabilité physique | 0 | 0 | F.CFA | |
| | | | *Nb d'épouse(s) exploitante(s) agricole(s)* | *2* | | | |
| | | **SE_L6b_SomBir_Kaf_0054_67** | Cultures | 0,39 | 105 130 | F.CFA | arachide |
| | | | Travail du sol | 0,39 | 15 575 | F.CFA | |
| | | | Arbres productifs (emprise 20m) | 0 | 0 | F.CFA | |
| | | | Arbres forestiers utilitaires mâture (emprise 20m) | 0 | 0 | F.CFA | |
| | | | Droit de passage et restrictions | 1 | 5 000 | F.CFA | |
| | | | Indemnisation fixe par pylônes | 0 | 0 | F.CFA | |
| | | | Nombre d'arbres forestiers | 0 | | | |
| | | **SE_L6b_SomBir_Kaf_0056_67** | Cultures | 0,69 | 185 232 | F.CFA | arachide |
| | | | Travail du sol | 0,69 | 27 442 | F.CFA | |
| | | | Arbres productifs (emprise 20m) | 0 | 0 | F.CFA | |
| | | | Arbres forestiers utilitaires mâture (emprise 20m) | 0 | 0 | F.CFA | |
| | | | Droit de passage et restrictions | 1 | 5 000 | F.CFA | |

| | | | | | | |
|---|---|---|---|---|---|---|
| | | | Indemnisation fixe par pylônes | 64 | 20 000 | F.CFA | |
| | | | Nombre d'arbres forestiers | 0 | | | |
| | | | **Total PAP** | | **443 379** | **F.CFA** | |
| **Kaf** | **SE_L6b_SomBir_Kaf_0067_0046**<br>Sexe: Masculin<br>vulnérabilité éducationnelle | | Vulnérabilité de genre (femmes de 16 ans et plus) | 4 | 60 000 | F.CFA | |
| | | | Vulnérabilité économique | 1 | 25 000 | F.CFA | |
| | | | Vulnérabilité sociale | 1 | 25 000 | F.CFA | |
| | | | Vulnérabilité physique | 0 | 0 | F.CFA | |
| | | | *Nb d'épouse(s) exploitante(s) agricole(s)* | *3* | | | |
| | | **SE_L6b_SomBir_Kaf_0057_67** | Cultures | 0,32 | 87 644 | F.CFA | arachide |
| | | | Travail du sol | 0,32 | 12 984 | F.CFA | |
| | | | Arbres productifs (emprise 20m) | 0 | 0 | F.CFA | |
| | | | Arbres forestiers utilitaires mâture (emprise 20m) | 0 | 0 | F.CFA | |
| | | | Droit de passage et restrictions | 1 | 5 000 | F.CFA | |
| | | | Indemnisation fixe par pylônes | 0 | 0 | F.CFA | |
| | | | Nombre d'arbres forestiers | 0 | | | |
| | | | **Total PAP** | | **215 628** | **F.CFA** | |
| **Kaf** | **SE_L6b_SomBir_Kaf_0068_0006**<br>Sexe: Masculin<br>vulnérabilité éducationnelle | | Vulnérabilité de genre (femmes de 16 ans et plus) | 2 | 30 000 | F.CFA | |
| | | | Vulnérabilité économique | 1 | 25 000 | F.CFA | |
| | | | Vulnérabilité sociale | 1 | 25 000 | F.CFA | |
| | | | Vulnérabilité physique | 0 | 0 | F.CFA | |
| | | | *Nb d'épouse(s) exploitante(s) agricole(s)* | *1* | | | |
| | | **SE_L6b_SomBir_Kaf_0006_68** | Cultures | 1,65 | 634 673 | F.CFA | mil, sorgho |
| | | | Travail du sol | 1,65 | 65 940 | F.CFA | |
| | | | Arbres productifs (emprise 20m) | 0 | 0 | F.CFA | |
| | | | Arbres forestiers utilitaires mâture (emprise 20m) | 0 | 0 | F.CFA | |
| | | | Droit de passage et restrictions | 1 | 5 000 | F.CFA | |

| | | | | | | | |
|---|---|---|---|---|---|---|---|
| | | | Indemnisation fixe par pylônes | 0 | 0 | F.CFA | |
| | | | Nombre d'arbres forestiers | 1 | | | |
| | | | **Total PAP** | | **785 613** | **F.CFA** | |
| **Kaf** | **SE_L6b_SomBir_Kaf_0068_0007**<br>Sexe: Masculin | | Vulnérabilité de genre (femmes de 16 ans et plus) | 2 | 30 000 | F.CFA | |
| | | | Vulnérabilité économique | 1 | 25 000 | F.CFA | |
| | | | Vulnérabilité sociale | 1 | 25 000 | F.CFA | |
| | | | Vulnérabilité physique | 0 | 0 | F.CFA | |
| | | | *Nb d'épouse(s) exploitante(s) agricole(s)* | *0* | | | |
| | | **SE_L6b_SomBir_Kaf_0007_68** | Cultures | 1,08 | 395 583 | F.CFA | mais, mil |
| | | | Travail du sol | 1,08 | 43 352 | F.CFA | |
| | | | Arbres productifs (emprise 20m) | 0 | 0 | F.CFA | |
| | | | Arbres forestiers utilitaires mâture (emprise 20m) | 0 | 0 | F.CFA | |
| | | | Droit de passage et restrictions | 1 | 5 000 | F.CFA | |
| | | | Indemnisation fixe par pylônes | 0 | 0 | F.CFA | |
| | | | Nombre d'arbres forestiers | 0 | | | |
| | | | **Total PAP** | | **523 934** | **F.CFA** | |
| **Kaf** | **SE_L6b_SomBir_Kaf_0068_0008**<br>Sexe: Féminin<br>vulnérabilité éducationnelle | | Vulnérabilité de genre (femmes de 16 ans et plus) | 1 | 15 000 | F.CFA | |
| | | | Vulnérabilité économique | 1 | 25 000 | F.CFA | |
| | | | Vulnérabilité sociale | 1 | 25 000 | F.CFA | |
| | | | Vulnérabilité physique | 0 | 0 | F.CFA | |
| | | | *Nb d'épouse(s) exploitante(s) agricole(s)* | *0* | | | |
| | | **SE_L6b_SomBir_Kaf_0008_68** | Cultures | 0,00 | 0 | F.CFA | |
| | | | Travail du sol | 0,00 | 0 | F.CFA | |
| | | | Arbres productifs (emprise 20m) | 0 | 0 | F.CFA | |
| | | | Arbres forestiers utilitaires mâture (emprise 20m) | 0 | 0 | F.CFA | |
| | | | Droit de passage et restrictions | 1 | 5 000 | F.CFA | |

| | | | | | | | |
|---|---|---|---|---|---|---|---|
| | | | Indemnisation fixe par pylônes | 0 | 0 | F.CFA | |
| | | | Nombre d'arbres forestiers | 0 | | | |
| | | | **Total PAP** | | **70 000** | **F.CFA** | |
| **Kaf** | **SE_L6b_SomBir_Kaf_0068_0009**<br>Sexe: Masculin<br>vulnérabilité éducationnelle | | Vulnérabilité de genre (femmes de 16 ans et plus) | 3 | 45 000 | F.CFA | |
| | | | Vulnérabilité économique | 1 | 25 000 | F.CFA | |
| | | | Vulnérabilité sociale | 1 | 25 000 | F.CFA | |
| | | | Vulnérabilité physique | 0 | 0 | F.CFA | |
| | | | *Nb d'épouse(s) exploitante(s) agricole(s)* | *0* | | | |
| | | **SE_L6b_SomBir_Kaf_0009_68** | Cultures | 0,50 | 119 180 | F.CFA | mil |
| | | | Travail du sol | 0,50 | 19 863 | F.CFA | |
| | | | Arbres productifs (emprise 20m) | 0 | 0 | F.CFA | |
| | | | Arbres forestiers utilitaires mâture (emprise 20m) | 1 | 20 000 | F.CFA | Cordyla Pinnata( 1) |
| | | | Droit de passage et restrictions | 1 | 5 000 | F.CFA | |
| | | | Indemnisation fixe par pylônes | 64 | 20 000 | F.CFA | |
| | | | Nombre d'arbres forestiers | 0 | | | |
| | | | **Total PAP** | | **279 043** | **F.CFA** | |
| **Kaf** | **SE_L6b_SomBir_Kaf_0068_0010**<br>Sexe: Masculin<br>vulnérabilité éducationnelle | | Vulnérabilité de genre (femmes de 16 ans et plus) | 2 | 30 000 | F.CFA | |
| | | | Vulnérabilité économique | 1 | 25 000 | F.CFA | |
| | | | Vulnérabilité sociale | 1 | 25 000 | F.CFA | |
| | | | Vulnérabilité physique | 0 | 0 | F.CFA | |
| | | | *Nb d'épouse(s) exploitante(s) agricole(s)* | *0* | | | |
| | | **SE_L6b_SomBir_Kaf_0010_68** | Cultures | 0,08 | 18 868 | F.CFA | mil |
| | | | Travail du sol | 0,08 | 3 145 | F.CFA | |
| | | | Arbres productifs (emprise 20m) | 0 | 0 | F.CFA | |
| | | | Arbres forestiers utilitaires mâture (emprise 20m) | 0 | 0 | F.CFA | |

| | | | | | | | |
|---|---|---|---|---|---|---|---|
| | | | Droit de passage et restrictions | 1 | 5 000 | F.CFA | |
| | | | Indemnisation fixe par pylônes | 0 | 0 | F.CFA | |
| | | | Nombre d'arbres forestiers | 0 | | | |
| | | | **Total PAP** | | **107 013** | **F.CFA** | |
| **Kaf** | **SE_L6b_SomBir_Kaf_0068_0011**<br>Sexe: Masculin<br>vulnérabilité éducationnelle | | Vulnérabilité de genre (femmes de 16 ans et plus) | 2 | 30 000 | F.CFA | |
| | | | Vulnérabilité économique | 1 | 25 000 | F.CFA | |
| | | | Vulnérabilité sociale | 1 | 25 000 | F.CFA | |
| | | | Vulnérabilité physique | 0 | 0 | F.CFA | |
| | | | *Nb d'épouse(s) exploitante(s) agricole(s)* | *0* | | | |
| | | **SE_L6b_SomBir_Kaf_0011_68** | Cultures | 0,08 | 21 227 | F.CFA | arachide |
| | | | Travail du sol | 0,08 | 3 145 | F.CFA | |
| | | | Arbres productifs (emprise 20m) | 0 | 0 | F.CFA | |
| | | | Arbres forestiers utilitaires mâture (emprise 20m) | 0 | 0 | F.CFA | |
| | | | Droit de passage et restrictions | 1 | 5 000 | F.CFA | |
| | | | Indemnisation fixe par pylônes | 0 | 0 | F.CFA | |
| | | | Nombre d'arbres forestiers | 0 | | | |
| | | | **Total PAP** | | **109 371** | **F.CFA** | |
| **Kaf** | **SE_L6b_SomBir_Kaf_0068_0012**<br>Sexe: Masculin<br>vulnérabilité éducationnelle | | Vulnérabilité de genre (femmes de 16 ans et plus) | 1 | 15 000 | F.CFA | |
| | | | Vulnérabilité économique | 1 | 25 000 | F.CFA | |
| | | | Vulnérabilité sociale | 1 | 25 000 | F.CFA | |
| | | | Vulnérabilité physique | 0 | 0 | F.CFA | |
| | | | *Nb d'épouse(s) exploitante(s) agricole(s)* | *0* | | | |
| | | **SE_L6b_SomBir_Kaf_0012_68** | Cultures | 0,42 | 113 929 | F.CFA | arachide |
| | | | Travail du sol | 0,42 | 16 878 | F.CFA | |
| | | | Arbres productifs (emprise 20m) | 0 | 0 | F.CFA | |

| | | | | | | |
|---|---|---|---|---|---|---|
| | | | Arbres forestiers utilitaires mâture (emprise 20m) | 1 | 20 000 | F.CFA | Cordyla Pinnata( 1) |
| | | | Droit de passage et restrictions | 1 | 5 000 | F.CFA | |
| | | | Indemnisation fixe par pylônes | 64 | 20 000 | F.CFA | |
| | | | Nombre d'arbres forestiers | 0 | | | |
| | | | **Total PAP** | | **240 807** | **F.CFA** | |
| **Kaf** | **SE_L6b_SomBir_Kaf_0068_0013**<br>Sexe: Masculin<br>vulnérabilité éducationnelle | | Vulnérabilité de genre (femmes de 16 ans et plus) | 2 | 30 000 | F.CFA | |
| | | | Vulnérabilité économique | 1 | 25 000 | F.CFA | |
| | | | Vulnérabilité sociale | 1 | 25 000 | F.CFA | |
| | | | Vulnérabilité physique | 0 | 0 | F.CFA | |
| | | | *Nb d'épouse(s) exploitante(s) agricole(s)* | *0* | | | |
| | | **SE_L6b_SomBir_Kaf_0013_68** | Cultures | 0,48 | 114 168 | F.CFA | mil |
| | | | Travail du sol | 0,48 | 19 028 | F.CFA | |
| | | | Arbres productifs (emprise 20m) | 0 | 0 | F.CFA | |
| | | | Arbres forestiers utilitaires mâture (emprise 20m) | 0 | 0 | F.CFA | |
| | | | Droit de passage et restrictions | 1 | 5 000 | F.CFA | |
| | | | Indemnisation fixe par pylônes | 0 | 0 | F.CFA | |
| | | | Nombre d'arbres forestiers | 0 | | | |
| | | | **Total PAP** | | **218 197** | **F.CFA** | |
| **Kaf** | **SE_L6b_SomBir_Kaf_0068_0014**<br>Sexe: Masculin<br>vulnérabilité éducationnelle | | Vulnérabilité de genre (femmes de 16 ans et plus) | 1 | 15 000 | F.CFA | |
| | | | Vulnérabilité économique | 1 | 25 000 | F.CFA | |
| | | | Vulnérabilité sociale | 1 | 25 000 | F.CFA | |
| | | | Vulnérabilité physique | 0 | 0 | F.CFA | |
| | | | *Nb d'épouse(s) exploitante(s) agricole(s)* | *0* | | | |
| | | **SE_L6b_SomBir_Kaf_0014_68** | Cultures | 0,48 | 129 081 | F.CFA | arachide |
| | | | Travail du sol | 0,48 | 19 123 | F.CFA | |

| | | | | | | | |
|---|---|---|---|---|---|---|---|
| | | | Arbres productifs (emprise 20m) | 0 | 0 | F.CFA | |
| | | | Arbres forestiers utilitaires mâture (emprise 20m) | 0 | 0 | F.CFA | |
| | | | Droit de passage et restrictions | 1 | 5 000 | F.CFA | |
| | | | Indemnisation fixe par pylônes | 0 | 0 | F.CFA | |
| | | | Nombre d'arbres forestiers | 0 | | | |
| | | | **Total PAP** | | **218 204** | **F.CFA** | |
| **Kaf** | **SE_L6b_SomBir_Kaf_0068_0015**<br>Sexe: Masculin<br>vulnérabilité éducationnelle | | Vulnérabilité de genre (femmes de 16 ans et plus) | 4 | 60 000 | F.CFA | |
| | | | Vulnérabilité économique | 1 | 25 000 | F.CFA | |
| | | | Vulnérabilité sociale | 1 | 25 000 | F.CFA | |
| | | | Vulnérabilité physique | 1 | 15 000 | F.CFA | |
| | | | *Nb d'épouse(s) exploitante(s) agricole(s)* | *0* | | | |
| | | **SE_L6b_SomBir_Kaf_0015_68** | Cultures | 0,96 | 258 345 | F.CFA | arachide |
| | | | Travail du sol | 0,96 | 38 273 | F.CFA | |
| | | | Arbres productifs (emprise 20m) | 0 | 0 | F.CFA | |
| | | | Arbres forestiers utilitaires mâture (emprise 20m) | 1 | 20 000 | F.CFA | Cordyla Pinnata( 1) |
| | | | Droit de passage et restrictions | 1 | 5 000 | F.CFA | |
| | | | Indemnisation fixe par pylônes | 0 | 0 | F.CFA | |
| | | | Nombre d'arbres forestiers | 0 | | | |
| | | | **Total PAP** | | **446 618** | **F.CFA** | |
| **Kaf** | **SE_L6b_SomBir_Kaf_0068_0016**<br>Sexe: Masculin<br>vulnérabilité éducationnelle | | Vulnérabilité de genre (femmes de 16 ans et plus) | 1 | 15 000 | F.CFA | |
| | | | Vulnérabilité économique | 1 | 25 000 | F.CFA | |
| | | | Vulnérabilité sociale | 1 | 25 000 | F.CFA | |
| | | | Vulnérabilité physique | 0 | 0 | F.CFA | |
| | | | *Nb d'épouse(s) exploitante(s) agricole(s)* | *0* | | | |
| | | **SE_L6b_SomBir_Kaf_0016_68** | Cultures | 0,62 | 148 493 | F.CFA | mil |

| | | | | | | | |
|---|---|---|---|---|---|---|---|
| | | | Travail du sol | 0,62 | 24 749 | F.CFA | |
| | | | Arbres productifs (emprise 20m) | 0 | 0 | F.CFA | |
| | | | Arbres forestiers utilitaires mâture (emprise 20m) | 1 | 20 000 | F.CFA | Cordyla Pinnata( 1) |
| | | | Droit de passage et restrictions | 1 | 5 000 | F.CFA | |
| | | | Indemnisation fixe par pylônes | 0 | 0 | F.CFA | |
| | | | Nombre d'arbres forestiers | 1 | | | |
| | | **SE_L6b_SomBir_Kaf_0018_68** | Cultures | 0,40 | 96 126 | F.CFA | mil |
| | | | Travail du sol | 0,40 | 16 021 | F.CFA | |
| | | | Arbres productifs (emprise 20m) | 0 | 0 | F.CFA | |
| | | | Arbres forestiers utilitaires mâture (emprise 20m) | 0 | 0 | F.CFA | |
| | | | Droit de passage et restrictions | 1 | 5 000 | F.CFA | |
| | | | Indemnisation fixe par pylônes | 0 | 0 | F.CFA | |
| | | | Nombre d'arbres forestiers | 0 | | | |
| | | | **Total PAP** | | **380 388** | **F.CFA** | |
| **Kaf** | **SE_L6b_SomBir_Kaf_0068_0017**<br>Sexe: Masculin<br>vulnérabilité éducationnelle | | Vulnérabilité de genre (femmes de 16 ans et plus) | 2 | 30 000 | F.CFA | |
| | | | Vulnérabilité économique | 1 | 25 000 | F.CFA | |
| | | | Vulnérabilité sociale | 1 | 25 000 | F.CFA | |
| | | | Vulnérabilité physique | 0 | 0 | F.CFA | |
| | | | *Nb d'épouse(s) exploitante(s) agricole(s)* | *0* | | | |
| | | **SE_L6b_SomBir_Kaf_0019_68** | Cultures | 0,32 | 86 142 | F.CFA | arachide |
| | | | Travail du sol | 0,32 | 12 762 | F.CFA | |
| | | | Arbres productifs (emprise 20m) | 0 | 0 | F.CFA | |
| | | | Arbres forestiers utilitaires mâture (emprise 20m) | 1 | 20 000 | F.CFA | Cordyla Pinnata( 1) |
| | | | Droit de passage et restrictions | 1 | 5 000 | F.CFA | |
| | | | Indemnisation fixe par pylônes | 0 | 0 | F.CFA | |
| | | | Nombre d'arbres forestiers | 0 | | | |

| | | | | | | |
|---|---|---|---|---|---|---|
| | | **Total PAP** | | **203 903** | **F.CFA** | |
| **Kaf** | **SE_L6b_SomBir_Kaf_0068_0018**<br>Sexe: Masculin | Vulnérabilité de genre (femmes de 16 ans et plus) | 3 | 45 000 | F.CFA | |
| | | Vulnérabilité économique | 1 | 25 000 | F.CFA | |
| | | Vulnérabilité sociale | 1 | 25 000 | F.CFA | |
| | | Vulnérabilité physique | 0 | 0 | F.CFA | |
| | | *Nb d'épouse(s) exploitante(s) agricole(s)* | *0* | | | |
| | **SE_L6b_SomBir_Kaf_0020_68** | Cultures | 0,89 | 241 291 | F.CFA | arachide |
| | | Travail du sol | 0,89 | 35 747 | F.CFA | |
| | | Arbres productifs (emprise 20m) | 0 | 0 | F.CFA | |
| | | Arbres forestiers utilitaires mâture (emprise 20m) | 0 | 0 | F.CFA | |
| | | Droit de passage et restrictions | 1 | 5 000 | F.CFA | |
| | | Indemnisation fixe par pylônes | 64 | 20 000 | F.CFA | |
| | | Nombre d'arbres forestiers | 0 | | | |
| | | **Total PAP** | | **397 038** | **F.CFA** | |
| **Kaf** | **SE_L6b_SomBir_Kaf_0068_0020**<br>Sexe: Masculin<br>vulnérabilité éducationnelle | Vulnérabilité de genre (femmes de 16 ans et plus) | 2 | 30 000 | F.CFA | |
| | | Vulnérabilité économique | 1 | 25 000 | F.CFA | |
| | | Vulnérabilité sociale | 1 | 25 000 | F.CFA | |
| | | Vulnérabilité physique | 0 | 0 | F.CFA | |
| | | *Nb d'épouse(s) exploitante(s) agricole(s)* | *0* | | | |
| | **SE_L6b_SomBir_Kaf_0022_68** | Cultures | 0,26 | 62 822 | F.CFA | mil |
| | | Travail du sol | 0,26 | 10 470 | F.CFA | |
| | | Arbres productifs (emprise 20m) | 0 | 0 | F.CFA | |
| | | Arbres forestiers utilitaires mâture (emprise 20m) | 2 | 40 000 | F.CFA | Cordyla Pinnata( 2) |
| | | Droit de passage et restrictions | 1 | 5 000 | F.CFA | |
| | | Indemnisation fixe par pylônes | 0 | 0 | F.CFA | |
| | | Nombre d'arbres forestiers | 0 | | | |

PAR LIGNES SENEGAL:

Budget détaillé d'indemnisation des biens des PAP

| | | | | | | |
|---|---|---|---|---|---|---|
| | | | **Total PAP** | | **198 292** | **F.CFA** |
| **Kaf** | **SE_L6b_SomBir_Kaf_0068_0021**<br>Sexe: Masculin<br>vulnérabilité éducationnelle | | Vulnérabilité de genre (femmes de 16 ans et plus) | 1 | 15 000 | F.CFA |
| | | | Vulnérabilité économique | 1 | 25 000 | F.CFA |
| | | | Vulnérabilité sociale | 1 | 25 000 | F.CFA |
| | | | Vulnérabilité physique | 0 | 0 | F.CFA |
| | | | *Nb d'épouse(s) exploitante(s) agricole(s)* | *0* | | |
| | | **SE_L6b_SomBir_Kaf_0023_68** | Cultures | 0,00 | 0 | F.CFA |
| | | | Travail du sol | 0,00 | 0 | F.CFA |
| | | | Arbres productifs (emprise 20m) | 0 | 0 | F.CFA |
| | | | Arbres forestiers utilitaires mâture (emprise 20m) | 0 | 0 | F.CFA |
| | | | Droit de passage et restrictions | 1 | 5 000 | F.CFA |
| | | | Indemnisation fixe par pylônes | 0 | 0 | F.CFA |
| | | | Nombre d'arbres forestiers | 0 | | |
| | | | **Total PAP** | | **70 000** | **F.CFA** |
| **Kaf** | **SE_L6b_SomBir_Kaf_0068_0023**<br>Sexe: Masculin<br>vulnérabilité éducationnelle | | Vulnérabilité de genre (femmes de 16 ans et plus) | 3 | 45 000 | F.CFA |
| | | | Vulnérabilité économique | 1 | 25 000 | F.CFA |
| | | | Vulnérabilité sociale | 1 | 25 000 | F.CFA |
| | | | Vulnérabilité physique | 0 | 0 | F.CFA |
| | | | *Nb d'épouse(s) exploitante(s) agricole(s)* | *0* | | |
| | | **SE_L6b_SomBir_Kaf_0025_68** | Cultures | 0,91 | 219 017 | F.CFA mil |
| | | | Travail du sol | 0,91 | 36 503 | F.CFA |
| | | | Arbres productifs (emprise 20m) | 0 | 0 | F.CFA |
| | | | Arbres forestiers utilitaires mâture (emprise 20m) | 0 | 0 | F.CFA |
| | | | Droit de passage et restrictions | 1 | 5 000 | F.CFA |
| | | | Indemnisation fixe par pylônes | 64 | 20 000 | F.CFA |
| | | | Nombre d'arbres forestiers | 1 | | |

PAR LIGNES SENEGAL:

Budget détaillé d'indemnisation des biens des PAP

| | | | | | | |
|---|---|---|---|---|---|---|
| | | | **Total PAP** | | **375 520** | **F.CFA** |
| **Kaf** | **SE_L6b_SomBir_Kaf_0068_0024**<br>Sexe: Masculin<br>vulnérabilité éducationnelle | | Vulnérabilité de genre (femmes de 16 ans et plus) | 4 | 60 000 | F.CFA |
| | | | Vulnérabilité économique | 1 | 25 000 | F.CFA |
| | | | Vulnérabilité sociale | 1 | 25 000 | F.CFA |
| | | | Vulnérabilité physique | 0 | 0 | F.CFA |
| | | | *Nb d'épouse(s) exploitante(s) agricole(s)* | *0* | | |
| | | **SE_L6b_SomBir_Kaf_0026_68** | Cultures | 0,46 | 124 975 | F.CFA arachide |
| | | | Travail du sol | 0,46 | 18 515 | F.CFA |
| | | | Arbres productifs (emprise 20m) | 0 | 0 | F.CFA |
| | | | Arbres forestiers utilitaires mâture (emprise 20m) | 0 | 0 | F.CFA |
| | | | Droit de passage et restrictions | 1 | 5 000 | F.CFA |
| | | | Indemnisation fixe par pylônes | 0 | 0 | F.CFA |
| | | | Nombre d'arbres forestiers | 0 | | |
| | | | **Total PAP** | | **258 490** | **F.CFA** |
| **Kaf** | **SE_L6b_SomBir_Kaf_0068_0025**<br>Sexe: Masculin<br>vulnérabilité éducationnelle | | Vulnérabilité de genre (femmes de 16 ans et plus) | 3 | 45 000 | F.CFA |
| | | | Vulnérabilité économique | 1 | 25 000 | F.CFA |
| | | | Vulnérabilité sociale | 1 | 25 000 | F.CFA |
| | | | Vulnérabilité physique | 0 | 0 | F.CFA |
| | | | *Nb d'épouse(s) exploitante(s) agricole(s)* | *0* | | |
| | | **SE_L6b_SomBir_Kaf_0027_68** | Cultures | 0,61 | 163 632 | F.CFA arachide |
| | | | Travail du sol | 0,61 | 24 242 | F.CFA |
| | | | Arbres productifs (emprise 20m) | 0 | 0 | F.CFA |
| | | | Arbres forestiers utilitaires mâture (emprise 20m) | 2 | 40 000 | F.CFA Cordyla Pinnata( 2) |
| | | | Droit de passage et restrictions | 1 | 5 000 | F.CFA |
| | | | Indemnisation fixe par pylônes | 0 | 0 | F.CFA |

| | | | | | | |
|---|---|---|---|---|---|---|
| | | | Nombre d'arbres forestiers | 0 | | |
| | | | **Total PAP** | | **327 873** | **F.CFA** |
| **Kaf** | **SE_L6b_SomBir_Kaf_0068_0026**<br>Sexe: Féminin<br>vulnérabilité éducationnelle | | Vulnérabilité de genre (femmes de 16 ans et plus) | 1 | 15 000 | F.CFA |
| | | | Vulnérabilité économique | 1 | 25 000 | F.CFA |
| | | | Vulnérabilité sociale | 1 | 25 000 | F.CFA |
| | | | Vulnérabilité physique | 0 | 0 | F.CFA |
| | | | *Nb d'épouse(s) exploitante(s) agricole(s)* | *0* | | |
| | | **SE_L6b_SomBir_Kaf_0028_68** | Cultures | 0,48 | 114 714 | F.CFA mil |
| | | | Travail du sol | 0,48 | 19 119 | F.CFA |
| | | | Arbres productifs (emprise 20m) | 0 | 0 | F.CFA |
| | | | Arbres forestiers utilitaires mâture (emprise 20m) | 0 | 0 | F.CFA |
| | | | Droit de passage et restrictions | 1 | 5 000 | F.CFA |
| | | | Indemnisation fixe par pylônes | 0 | 0 | F.CFA |
| | | | Nombre d'arbres forestiers | 2 | | |
| | | | **Total PAP** | | **203 833** | **F.CFA** |
| **Kaf** | **SE_L6b_SomBir_Kaf_0068_0027**<br>Sexe: Masculin<br>vulnérabilité éducationnelle | | Vulnérabilité de genre (femmes de 16 ans et plus) | 1 | 15 000 | F.CFA |
| | | | Vulnérabilité économique | 1 | 25 000 | F.CFA |
| | | | Vulnérabilité sociale | 1 | 25 000 | F.CFA |
| | | | Vulnérabilité physique | 0 | 0 | F.CFA |
| | | | *Nb d'épouse(s) exploitante(s) agricole(s)* | *0* | | |
| | | **SE_L6b_SomBir_Kaf_0029_68** | Cultures | 0,03 | 8 711 | F.CFA arachide |
| | | | Travail du sol | 0,03 | 1 291 | F.CFA |
| | | | Arbres productifs (emprise 20m) | 0 | 0 | F.CFA |
| | | | Arbres forestiers utilitaires mâture (emprise 20m) | 0 | 0 | F.CFA |
| | | | Droit de passage et restrictions | 1 | 5 000 | F.CFA |
| | | | Indemnisation fixe par pylônes | 64 | 20 000 | F.CFA |

| | | | | | | |
|---|---|---|---|---|---|---|
| | | | Nombre d'arbres forestiers | 0 | | |
| | | | | | | |
| | | | **Total PAP** | | **100 002** | **F.CFA** |
| | | | | | | |
| **Kaf** | **SE_L6b_SomBir_Kaf_0068_0028**<br>Sexe: Masculin<br>vulnérabilité éducationnelle | | Vulnérabilité de genre (femmes de 16 ans et plus) | 2 | 30 000 | F.CFA |
| | | | Vulnérabilité économique | 1 | 25 000 | F.CFA |
| | | | Vulnérabilité sociale | 1 | 25 000 | F.CFA |
| | | | Vulnérabilité physique | 0 | 0 | F.CFA |
| | | | *Nb d'épouse(s) exploitante(s) agricole(s)* | *0* | | |
| | | | | | | |
| | | **SE_L6b_SomBir_Kaf_0030_68** | Cultures | 0,48 | 114 714 | F.CFA |
| | | | Travail du sol | 0,48 | 19 119 | F.CFA |
| | | | Arbres productifs (emprise 20m) | 0 | 0 | F.CFA |
| | | | Arbres forestiers utilitaires mâture (emprise 20m) | 1 | 20 000 | F.CFA |
| | | | Droit de passage et restrictions | 1 | 5 000 | F.CFA |
| | | | Indemnisation fixe par pylônes | 64 | 20 000 | F.CFA |
| | | | Nombre d'arbres forestiers | 0 | | |
| | | | | | | |
| | | | **Total PAP** | | **258 833** | **F.CFA** |
| | | | | | | |
| **Kaf** | **SE_L6b_SomBir_Kaf_0068_0029**<br>Sexe: Masculin<br>vulnérabilité éducationnelle | | Vulnérabilité de genre (femmes de 16 ans et plus) | 2 | 30 000 | F.CFA |
| | | | Vulnérabilité économique | 1 | 25 000 | F.CFA |
| | | | Vulnérabilité sociale | 1 | 25 000 | F.CFA |
| | | | Vulnérabilité physique | 0 | 0 | F.CFA |
| | | | *Nb d'épouse(s) exploitante(s) agricole(s)* | *0* | | |
| | | | | | | |
| | | **SE_L6b_SomBir_Kaf_0031_68** | Cultures | 0,37 | 98 609 | F.CFA |
| | | | Travail du sol | 0,37 | 14 609 | F.CFA |
| | | | Arbres productifs (emprise 20m) | 0 | 0 | F.CFA |
| | | | Arbres forestiers utilitaires mâture (emprise 20m) | 0 | 0 | F.CFA |
| | | | Droit de passage et restrictions | 1 | 5 000 | F.CFA |

| | | | | | | | |
|---|---|---|---|---|---|---|---|
| | | | Indemnisation fixe par pylônes | 0 | 0 | F.CFA | |
| | | | Nombre d'arbres forestiers | 0 | | | |
| | | | **Total PAP** | | **198 218** | **F.CFA** | |
| **Kaf** | **SE_L6b_SomBir_Kaf_0068_0030** | | Vulnérabilité de genre (femmes de 16 ans et plus) | 4 | 60 000 | F.CFA | |
| | Sexe: Masculin | | Vulnérabilité économique | 1 | 25 000 | F.CFA | |
| | vulnérabilité éducationnelle | | Vulnérabilité sociale | 1 | 25 000 | F.CFA | |
| | | | Vulnérabilité physique | 0 | 0 | F.CFA | |
| | | | *Nb d'épouse(s) exploitante(s) agricole(s)* | *0* | | | |
| | | **SE_L6b_SomBir_Kaf_0032_68** | Cultures | 0,00 | 0 | F.CFA | |
| | | | Travail du sol | 0,00 | 0 | F.CFA | |
| | | | Arbres productifs (emprise 20m) | 0 | 0 | F.CFA | |
| | | | Arbres forestiers utilitaires mâture (emprise 20m) | 0 | 0 | F.CFA | |
| | | | Droit de passage et restrictions | 1 | 5 000 | F.CFA | |
| | | | Indemnisation fixe par pylônes | 0 | 0 | F.CFA | |
| | | | Nombre d'arbres forestiers | 1 | | | |
| | | | **Total PAP** | | **115 000** | **F.CFA** | |
| **Kaf** | **SE_L6b_SomBir_Kaf_0068_0031** | | Vulnérabilité de genre (femmes de 16 ans et plus) | 1 | 15 000 | F.CFA | |
| | Sexe: Masculin | | Vulnérabilité économique | 1 | 25 000 | F.CFA | |
| | vulnérabilité éducationnelle | | Vulnérabilité sociale | 1 | 25 000 | F.CFA | |
| | | | Vulnérabilité physique | 0 | 0 | F.CFA | |
| | | | *Nb d'épouse(s) exploitante(s) agricole(s)* | *0* | | | |
| | | **SE_L6b_SomBir_Kaf_0033_68** | Cultures | 0,36 | 177 485 | F.CFA | mais |
| | | | Travail du sol | 0,36 | 14 489 | F.CFA | |
| | | | Arbres productifs (emprise 20m) | 0 | 0 | F.CFA | |
| | | | Arbres forestiers utilitaires mâture (emprise 20m) | 0 | 0 | F.CFA | |
| | | | Droit de passage et restrictions | 1 | 5 000 | F.CFA | |

| | | | | | | | |
|---|---|---|---|---|---|---|---|
| | | | Indemnisation fixe par pylônes | 0 | 0 | F.CFA | |
| | | | Nombre d'arbres forestiers | 1 | | | |
| | | | **Total PAP** | | **261 973** | **F.CFA** | |
| **Kaf** | **SE_L6b_SomBir_Kaf_0070_0001**<br>Sexe: Masculin<br>vulnérabilité éducationnelle | | Vulnérabilité de genre (femmes de 16 ans et plus) | 2 | 30 000 | F.CFA | |
| | | | Vulnérabilité économique | 1 | 25 000 | F.CFA | |
| | | | Vulnérabilité sociale | 1 | 25 000 | F.CFA | |
| | | | Vulnérabilité physique | 0 | 0 | F.CFA | |
| | | | *Nb d'épouse(s) exploitante(s) agricole(s)* | *0* | | | |
| | | **SE_L6b_SomBir_Kaf_0001_70** | Cultures | 0,94 | 458 660 | F.CFA | mais |
| | | | Travail du sol | 0,94 | 37 442 | F.CFA | |
| | | | Arbres productifs (emprise 20m) | 0 | 0 | F.CFA | |
| | | | Arbres forestiers utilitaires mâture (emprise 20m) | 0 | 0 | F.CFA | |
| | | | Droit de passage et restrictions | 1 | 5 000 | F.CFA | |
| | | | Indemnisation fixe par pylônes | 64 | 20 000 | F.CFA | |
| | | | Nombre d'arbres forestiers | 0 | | | |
| | | | **Total PAP** | | **601 102** | **F.CFA** | |
| **Kaf** | **SE_L6b_SomBir_Kaf_0070_0002**<br>Sexe: Masculin<br>vulnérabilité éducationnelle | | Vulnérabilité de genre (femmes de 16 ans et plus) | 1 | 15 000 | F.CFA | |
| | | | Vulnérabilité économique | 1 | 25 000 | F.CFA | |
| | | | Vulnérabilité sociale | 1 | 25 000 | F.CFA | |
| | | | Vulnérabilité physique | 0 | 0 | F.CFA | |
| | | | *Nb d'épouse(s) exploitante(s) agricole(s)* | *0* | | | |
| | | **SE_L6b_SomBir_Kaf_0001_01_70** | Cultures | 0,05 | 10 968 | F.CFA | mil |
| | | | Travail du sol | 0,05 | 1 828 | F.CFA | |
| | | | Arbres productifs (emprise 20m) | 0 | 0 | F.CFA | |
| | | | Arbres forestiers utilitaires mâture (emprise 20m) | 0 | 0 | F.CFA | |
| | | | Droit de passage et restrictions | 1 | 5 000 | F.CFA | |

| | | | | | | | |
|---|---|---|---|---|---|---|---|
| | | | Indemnisation fixe par pylônes | 0 | 0 | F.CFA | |
| | | | Nombre d'arbres forestiers | 0 | | | |
| | | | **Total PAP** | | **82 796** | **F.CFA** | |
| **Kaf** | **SE_L6b_SomBir_Kaf_0070_0003** | | Vulnérabilité de genre (femmes de 16 ans et plus) | 1 | 15 000 | F.CFA | |
| | Sexe: Masculin | | Vulnérabilité économique | 1 | 25 000 | F.CFA | |
| | vulnérabilité éducationnelle | | Vulnérabilité sociale | 1 | 25 000 | F.CFA | |
| | | | Vulnérabilité physique | 0 | 0 | F.CFA | |
| | | | *Nb d'épouse(s) exploitante(s) agricole(s)* | *0* | | | |
| | | **SE_L6b_SomBir_Kaf_0002_70** | Cultures | 0,60 | 144 323 | F.CFA | mil |
| | | | Travail du sol | 0,60 | 24 054 | F.CFA | |
| | | | Arbres productifs (emprise 20m) | 0 | 0 | F.CFA | |
| | | | Arbres forestiers utilitaires mâture (emprise 20m) | 1 | 20 000 | F.CFA | Cordyla Pinnata( 1) |
| | | | Droit de passage et restrictions | 1 | 5 000 | F.CFA | |
| | | | Indemnisation fixe par pylônes | 0 | 0 | F.CFA | |
| | | | Nombre d'arbres forestiers | 0 | | | |
| | | | **Total PAP** | | **258 377** | **F.CFA** | |
| **Kaf** | **SE_L6b_SomBir_Kaf_0070_0004** | | Vulnérabilité de genre (femmes de 16 ans et plus) | 0 | 0 | F.CFA | |
| | Sexe: Masculin | | Vulnérabilité économique | 1 | 25 000 | F.CFA | |
| | vulnérabilité éducationnelle | | Vulnérabilité sociale | 1 | 25 000 | F.CFA | |
| | | | Vulnérabilité physique | 0 | 0 | F.CFA | |
| | | | *Nb d'épouse(s) exploitante(s) agricole(s)* | *0* | | | |
| | | **SE_L6b_SomBir_Kaf_0003_70** | Cultures | 0,15 | 40 050 | F.CFA | arachide |
| | | | Travail du sol | 0,15 | 5 933 | F.CFA | |
| | | | Arbres productifs (emprise 20m) | 0 | 0 | F.CFA | |
| | | | Arbres forestiers utilitaires mâture (emprise 20m) | 0 | 0 | F.CFA | |

| | | | | | | | |
|---|---|---|---|---|---|---|---|
| | | | Droit de passage et restrictions | 1 | 5 000 | F.CFA | |
| | | | Indemnisation fixe par pylônes | 64 | 20 000 | F.CFA | |
| | | | Nombre d'arbres forestiers | 0 | | | |
| | | | | | | | |
| | | | **Total PAP** | | **120 983** | **F.CFA** | |
| | | | | | | | |
| **Kaf** | **SE_L6b_SomBir_Kaf_0070_0005**<br>Sexe: Masculin<br>vulnérabilité éducationnelle | | Vulnérabilité de genre (femmes de 16 ans et plus) | 0 | 0 | F.CFA | |
| | | | Vulnérabilité économique | 1 | 25 000 | F.CFA | |
| | | | Vulnérabilité sociale | 1 | 25 000 | F.CFA | |
| | | | Vulnérabilité physique | 0 | 0 | F.CFA | |
| | | | *Nb d'épouse(s) exploitante(s) agricole(s)* | *0* | | | |
| | | | | | | | |
| | | **SE_L6b_SomBir_Kaf_0004_70** | Cultures | 0,15 | 40 050 | F.CFA | arachide |
| | | | Travail du sol | 0,15 | 5 933 | F.CFA | |
| | | | Arbres productifs (emprise 20m) | 0 | 0 | F.CFA | |
| | | | Arbres forestiers utilitaires mâture (emprise 20m) | 0 | 0 | F.CFA | |
| | | | Droit de passage et restrictions | 1 | 5 000 | F.CFA | |
| | | | Indemnisation fixe par pylônes | 0 | 0 | F.CFA | |
| | | | Nombre d'arbres forestiers | 0 | | | |
| | | | | | | | |
| | | | **Total PAP** | | **100 983** | **F.CFA** | |
| | | | | | | | |
| **Kaf** | **SE_L6b_SomBir_Kaf_0070_0006**<br>Sexe: Masculin<br>vulnérabilité éducationnelle | | Vulnérabilité de genre (femmes de 16 ans et plus) | 0 | 0 | F.CFA | |
| | | | Vulnérabilité économique | 1 | 25 000 | F.CFA | |
| | | | Vulnérabilité sociale | 1 | 25 000 | F.CFA | |
| | | | Vulnérabilité physique | 0 | 0 | F.CFA | |
| | | | *Nb d'épouse(s) exploitante(s) agricole(s)* | *0* | | | |
| | | | | | | | |
| | | **SE_L6b_SomBir_Kaf_0005_70** | Cultures | 0,55 | 148 906 | F.CFA | arachide |
| | | | Travail du sol | 0,55 | 22 060 | F.CFA | |
| | | | Arbres productifs (emprise 20m) | 0 | 0 | F.CFA | |
| | | | Arbres forestiers utilitaires mâture (emprise 20m) | 0 | 0 | F.CFA | |

| | | | | | | | |
|---|---|---|---|---|---|---|---|
| | | | Droit de passage et restrictions | 1 | 5 000 | F.CFA | |
| | | | Indemnisation fixe par pylônes | 0 | 0 | F.CFA | |
| | | | Nombre d'arbres forestiers | 0 | | | |
| | | | **Total PAP** | | **225 966** | **F.CFA** | |
| **Kaf** | **SE_L6b_SomBir_Kaf_0070_0007**<br>Sexe: Masculin | | Vulnérabilité de genre (femmes de 16 ans et plus) | 1 | 15 000 | F.CFA | |
| | | | Vulnérabilité économique | 1 | 25 000 | F.CFA | |
| | | | Vulnérabilité sociale | 1 | 25 000 | F.CFA | |
| | | | Vulnérabilité physique | 0 | 0 | F.CFA | |
| | | | *Nb d'épouse(s) exploitante(s) agricole(s)* | *0* | | | |
| | | **SE_L6b_SomBir_Kaf_0006_70** | Cultures | 0,76 | 205 570 | F.CFA | arachide |
| | | | Travail du sol | 0,76 | 30 455 | F.CFA | |
| | | | Arbres productifs (emprise 20m) | 0 | 0 | F.CFA | |
| | | | Arbres forestiers utilitaires mâture (emprise 20m) | 1 | 20 000 | F.CFA | Cordyla Pinnata( 1) |
| | | | Droit de passage et restrictions | 1 | 5 000 | F.CFA | |
| | | | Indemnisation fixe par pylônes | 64 | 20 000 | F.CFA | |
| | | | Nombre d'arbres forestiers | 0 | | | |
| | | | **Total PAP** | | **346 025** | **F.CFA** | |
| **Kaf** | **SE_L6b_SomBir_Kaf_0070_0008**<br>Sexe: Masculin<br>vulnérabilité éducationnelle | | Vulnérabilité de genre (femmes de 16 ans et plus) | 4 | 60 000 | F.CFA | |
| | | | Vulnérabilité économique | 1 | 25 000 | F.CFA | |
| | | | Vulnérabilité sociale | 1 | 25 000 | F.CFA | |
| | | | Vulnérabilité physique | 0 | 0 | F.CFA | |
| | | | *Nb d'épouse(s) exploitante(s) agricole(s)* | *0* | | | |
| | | **SE_L6b_SomBir_Kaf_0007_70** | Cultures | 0,58 | 140 021 | F.CFA | mil |
| | | | Travail du sol | 0,58 | 23 337 | F.CFA | |
| | | | Arbres productifs (emprise 20m) | 0 | 0 | F.CFA | |

| | | | | | | | |
|---|---|---|---|---|---|---|---|
| | | | Arbres forestiers utilitaires mâture (emprise 20m) | 0 | 0 | F.CFA | |
| | | | Droit de passage et restrictions | 1 | 5 000 | F.CFA | |
| | | | Indemnisation fixe par pylônes | 64 | 20 000 | F.CFA | |
| | | | Nombre d'arbres forestiers | 0 | | | |
| | | | | | | | |
| | | **SE_L6b_SomBir_Kaf_0009_70** | Cultures | 0,70 | 168 534 | F.CFA | mil |
| | | | Travail du sol | 0,70 | 28 089 | F.CFA | |
| | | | Arbres productifs (emprise 20m) | 0 | 0 | F.CFA | |
| | | | Arbres forestiers utilitaires mâture (emprise 20m) | 0 | 0 | F.CFA | |
| | | | Droit de passage et restrictions | 1 | 5 000 | F.CFA | |
| | | | Indemnisation fixe par pylônes | 64 | 20 000 | F.CFA | |
| | | | Nombre d'arbres forestiers | 0 | | | |
| | | | | | | | |
| | | | **Total PAP** | | **519 981** | **F.CFA** | |
| | | | | | | | |
| **Kaf** | **SE_L6b_SomBir_Kaf_0070_0009**<br>Sexe: Masculin<br>vulnérabilité éducationnelle | | Vulnérabilité de genre (femmes de 16 ans et plus) | 3 | 45 000 | F.CFA | |
| | | | Vulnérabilité économique | 1 | 25 000 | F.CFA | |
| | | | Vulnérabilité sociale | 1 | 25 000 | F.CFA | |
| | | | Vulnérabilité physique | 0 | 0 | F.CFA | |
| | | | *Nb d'épouse(s) exploitante(s) agricole(s)* | *0* | | | |
| | | | | | | | |
| | | **SE_L6b_SomBir_Kaf_0010_70** | Cultures | 1,33 | 651 260 | F.CFA | mais |
| | | | Travail du sol | 1,33 | 53 164 | F.CFA | |
| | | | Arbres productifs (emprise 20m) | 0 | 0 | F.CFA | |
| | | | Arbres forestiers utilitaires mâture (emprise 20m) | 0 | 0 | F.CFA | |
| | | | Droit de passage et restrictions | 1 | 5 000 | F.CFA | |
| | | | Indemnisation fixe par pylônes | 64 | 20 000 | F.CFA | |
| | | | Nombre d'arbres forestiers | 12 | | | |
| | | | | | | | |
| | | | **Total PAP** | | **824 425** | **F.CFA** | |
| | | | | | | | |
| **Kaf** | **SE_L6b_SomBir_Kaf_0070_0010** | | Vulnérabilité de genre (femmes de 16 ans et plus) | 2 | 30 000 | F.CFA | |

| | | | | | | |
|---|---|---|---|---|---|---|
| | Sexe: Masculin<br>vulnérabilité éducationnelle | | Vulnérabilité économique<br>Vulnérabilité sociale<br>Vulnérabilité physique<br>*Nb d'épouse(s) exploitante(s) agricole(s)* | 1<br>1<br>0<br>*0* | 25 000<br>25 000<br>0 | F.CFA<br>F.CFA<br>F.CFA |
| | | **SE_L6b_SomBir_Kaf_0011_70** | Cultures<br>Travail du sol<br>Arbres productifs (emprise 20m)<br>Arbres forestiers utilitaires mâture (emprise 20m)<br>Droit de passage et restrictions<br>Indemnisation fixe par pylônes<br>Nombre d'arbres forestiers | 0,93<br>0,93<br>0<br>1<br>1<br>64<br>0 | 455 078<br>37 149<br>0<br>20 000<br>5 000<br>20 000 | F.CFA<br>F.CFA<br>F.CFA<br>F.CFA<br>F.CFA<br>F.CFA | mais<br><br><br>Cordyla Pinnata( 1) |
| | | | **Total PAP** | | **617 227** | **F.CFA** | |
| **Kaf** | **SE_L6b_SomBir_Kaf_0070_0011**<br>Sexe: Masculin<br>vulnérabilité éducationnelle | | Vulnérabilité de genre (femmes de 16 ans et plus)<br>Vulnérabilité économique<br>Vulnérabilité sociale<br>Vulnérabilité physique<br>*Nb d'épouse(s) exploitante(s) agricole(s)* | 2<br>1<br>1<br>0<br>*0* | 30 000<br>25 000<br>25 000<br>0 | F.CFA<br>F.CFA<br>F.CFA<br>F.CFA | |
| | | **SE_L6b_SomBir_Kaf_0012_70** | Cultures<br>Travail du sol<br>Arbres productifs (emprise 20m)<br>Arbres forestiers utilitaires mâture (emprise 20m)<br>Droit de passage et restrictions<br>Indemnisation fixe par pylônes<br>Nombre d'arbres forestiers | 0,27<br>0,27<br>0<br>0<br>1<br>0<br>0 | 64 644<br>10 774<br>0<br>0<br>5 000<br>0 | F.CFA<br>F.CFA<br>F.CFA<br>F.CFA<br>F.CFA<br>F.CFA | mil |
| | | | **Total PAP** | | **160 418** | **F.CFA** | |

| | | | | | | |
|---|---|---|---|---|---|---|
| **Kaf** | **SE_L6b_SomBir_Kaf_0070_0012**<br>Sexe: Masculin<br>vulnérabilité éducationnelle | | Vulnérabilité de genre (femmes de 16 ans et plus) | 3 | 45 000 | F.CFA |
| | | | Vulnérabilité économique | 1 | 25 000 | F.CFA |
| | | | Vulnérabilité sociale | 1 | 25 000 | F.CFA |
| | | | Vulnérabilité physique | 0 | 0 | F.CFA |
| | | | *Nb d'épouse(s) exploitante(s) agricole(s)* | *0* | | |
| | | **SE_L6b_SomBir_Kaf_0013_70** | Cultures | 0,09 | 22 387 | F.CFA mil |
| | | | Travail du sol | 0,09 | 3 731 | F.CFA |
| | | | Arbres productifs (emprise 20m) | 0 | 0 | F.CFA |
| | | | Arbres forestiers utilitaires mâture (emprise 20m) | 0 | 0 | F.CFA |
| | | | Droit de passage et restrictions | 1 | 5 000 | F.CFA |
| | | | Indemnisation fixe par pylônes | 0 | 0 | F.CFA |
| | | | Nombre d'arbres forestiers | 0 | | |
| | | | **Total PAP** | | **126 118** | **F.CFA** |
| **Kaf** | **SE_L6b_SomBir_Kaf_0070_0014**<br>Sexe: Masculin<br>vulnérabilité éducationnelle | | Vulnérabilité de genre (femmes de 16 ans et plus) | 4 | 60 000 | F.CFA |
| | | | Vulnérabilité économique | 1 | 25 000 | F.CFA |
| | | | Vulnérabilité sociale | 1 | 25 000 | F.CFA |
| | | | Vulnérabilité physique | 0 | 0 | F.CFA |
| | | | *Nb d'épouse(s) exploitante(s) agricole(s)* | *0* | | |
| | | **SE_L6b_SomBir_Kaf_0015_70** | Cultures | 0,41 | 97 415 | F.CFA mil |
| | | | Travail du sol | 0,41 | 16 236 | F.CFA |
| | | | Arbres productifs (emprise 20m) | 0 | 0 | F.CFA |
| | | | Arbres forestiers utilitaires mâture (emprise 20m) | 0 | 0 | F.CFA |
| | | | Droit de passage et restrictions | 1 | 5 000 | F.CFA |
| | | | Indemnisation fixe par pylônes | 64 | 20 000 | F.CFA |
| | | | Nombre d'arbres forestiers | 0 | | |
| | | | **Total PAP** | | **248 651** | **F.CFA** |

| | | | | | | |
|---|---|---|---|---|---|---|
| **Kaf** | **SE_L6b_SomBir_Kaf_0070_0015**<br>Sexe: Masculin<br>vulnérabilité éducationnelle | | Vulnérabilité de genre (femmes de 16 ans et plus) | 4 | 60 000 | F.CFA |
| | | | Vulnérabilité économique | 1 | 25 000 | F.CFA |
| | | | Vulnérabilité sociale | 1 | 25 000 | F.CFA |
| | | | Vulnérabilité physique | 0 | 0 | F.CFA |
| | | | *Nb d'épouse(s) exploitante(s) agricole(s)* | *0* | | |
| | | **SE_L6b_SomBir_Kaf_0016_70** | Cultures | 0,57 | 137 379 | F.CFA mil |
| | | | Travail du sol | 0,57 | 22 897 | F.CFA |
| | | | Arbres productifs (emprise 20m) | 0 | 0 | F.CFA |
| | | | Arbres forestiers utilitaires mâture (emprise 20m) | 0 | 0 | F.CFA |
| | | | Droit de passage et restrictions | 1 | 5 000 | F.CFA |
| | | | Indemnisation fixe par pylônes | 0 | 0 | F.CFA |
| | | | Nombre d'arbres forestiers | 0 | | |
| | | | **Total PAP** | | **275 276** | **F.CFA** |
| **Kaf** | **SE_L6b_SomBir_Kaf_0070_0016**<br>Sexe: Masculin<br>vulnérabilité éducationnelle | | Vulnérabilité de genre (femmes de 16 ans et plus) | 1 | 15 000 | F.CFA |
| | | | Vulnérabilité économique | 1 | 25 000 | F.CFA |
| | | | Vulnérabilité sociale | 1 | 25 000 | F.CFA |
| | | | Vulnérabilité physique | 1 | 15 000 | F.CFA |
| | | | *Nb d'épouse(s) exploitante(s) agricole(s)* | *1* | | |
| | | **SE_L6b_SomBir_Kaf_0017_70** | Cultures | 0,61 | 146 064 | F.CFA mil |
| | | | Travail du sol | 0,61 | 24 344 | F.CFA |
| | | | Arbres productifs (emprise 20m) | 0 | 0 | F.CFA |
| | | | Arbres forestiers utilitaires mâture (emprise 20m) | 0 | 0 | F.CFA |
| | | | Droit de passage et restrictions | 1 | 5 000 | F.CFA |
| | | | Indemnisation fixe par pylônes | 64 | 20 000 | F.CFA |
| | | | Nombre d'arbres forestiers | 0 | | |
| | | | **Total PAP** | | **275 407** | **F.CFA** |

| | | | | | | |
|---|---|---|---|---|---|---|
| **Kaf** | **SE_L6b_SomBir_Kaf_0070_0017**<br>Sexe: Masculin<br>vulnérabilité éducationnelle | | Vulnérabilité de genre (femmes de 16 ans et plus) | 2 | 30 000 | F.CFA |
| | | | Vulnérabilité économique | 1 | 25 000 | F.CFA |
| | | | Vulnérabilité sociale | 1 | 25 000 | F.CFA |
| | | | Vulnérabilité physique | 0 | 0 | F.CFA |
| | | | *Nb d'épouse(s) exploitante(s) agricole(s)* | *0* | | |
| | | **SE_L6b_SomBir_Kaf_0018_70** | Cultures | 0,00 | 0 | F.CFA |
| | | | Travail du sol | 0,00 | 0 | F.CFA |
| | | | Arbres productifs (emprise 20m) | 0 | 0 | F.CFA |
| | | | Arbres forestiers utilitaires mâture (emprise 20m) | 0 | 0 | F.CFA |
| | | | Droit de passage et restrictions | 1 | 5 000 | F.CFA |
| | | | Indemnisation fixe par pylônes | 0 | 0 | F.CFA |
| | | | Nombre d'arbres forestiers | 10 | | |
| | | **SE_L6b_SomBir_Kaf_0020_70** | Cultures | 0,50 | 120 386 | F.CFA mil |
| | | | Travail du sol | 0,50 | 20 064 | F.CFA |
| | | | Arbres productifs (emprise 20m) | 0 | 0 | F.CFA |
| | | | Arbres forestiers utilitaires mâture (emprise 20m) | 0 | 0 | F.CFA |
| | | | Droit de passage et restrictions | 1 | 5 000 | F.CFA |
| | | | Indemnisation fixe par pylônes | 0 | 0 | F.CFA |
| | | | Nombre d'arbres forestiers | 0 | | |
| | | | **Total PAP** | | **230 451** | **F.CFA** |
| **Kaf** | **SE_L6b_SomBir_Kaf_0070_0018_R1**<br>Sexe: Masculin<br>vulnérabilité éducationnelle | | Vulnérabilité de genre (femmes de 16 ans et plus) | 4 | 60 000 | F.CFA |
| | | | Vulnérabilité économique | 1 | 25 000 | F.CFA |
| | | | Vulnérabilité sociale | 1 | 25 000 | F.CFA |
| | | | Vulnérabilité physique | 0 | 0 | F.CFA |
| | | | *Nb d'épouse(s) exploitante(s) agricole(s)* | *2* | | |
| | | **SE_L6b_SomBir_Kaf_0021_70** | Cultures | 0,00 | 0 | F.CFA |

| | | | | | | | |
|---|---|---|---|---|---|---|---|
| | | | Travail du sol | 0,00 | 0 | F.CFA | |
| | | | Arbres productifs (emprise 20m) | 0 | 0 | F.CFA | |
| | | | Arbres forestiers utilitaires mâture (emprise 20m) | 0 | 0 | F.CFA | |
| | | | Droit de passage et restrictions | 1 | 5 000 | F.CFA | |
| | | | Indemnisation fixe par pylônes | 0 | 0 | F.CFA | |
| | | | Nombre d'arbres forestiers | 0 | | | |
| | | | **Total PAP** | | **115 000** | **F.CFA** | |
| **Kaf** | **SE_L6b_SomBir_Kaf_0070_0019**<br>Sexe: Masculin<br>vulnérabilité éducationnelle | | Vulnérabilité de genre (femmes de 16 ans et plus) | 1 | 15 000 | F.CFA | |
| | | | Vulnérabilité économique | 1 | 25 000 | F.CFA | |
| | | | Vulnérabilité sociale | 1 | 25 000 | F.CFA | |
| | | | Vulnérabilité physique | 0 | 0 | F.CFA | |
| | | | *Nb d'épouse(s) exploitante(s) agricole(s)* | *0* | | | |
| | | **SE_L6b_SomBir_Kaf_0024_70** | Cultures | 0,33 | 160 286 | F.CFA | mais |
| | | | Travail du sol | 0,33 | 13 085 | F.CFA | |
| | | | Arbres productifs (emprise 20m) | 0 | 0 | F.CFA | |
| | | | Arbres forestiers utilitaires mâture (emprise 20m) | 0 | 0 | F.CFA | |
| | | | Droit de passage et restrictions | 1 | 5 000 | F.CFA | |
| | | | Indemnisation fixe par pylônes | 0 | 0 | F.CFA | |
| | | | Nombre d'arbres forestiers | 1 | | | |
| | | **SE_L6b_SomBir_Kaf_0026_70** | Cultures | 0,20 | 52 717 | F.CFA | arachide |
| | | | Travail du sol | 0,20 | 7 810 | F.CFA | |
| | | | Arbres productifs (emprise 20m) | 0 | 0 | F.CFA | |
| | | | Arbres forestiers utilitaires mâture (emprise 20m) | 0 | 0 | F.CFA | |
| | | | Droit de passage et restrictions | 1 | 5 000 | F.CFA | |
| | | | Indemnisation fixe par pylônes | 0 | 0 | F.CFA | |
| | | | Nombre d'arbres forestiers | 0 | | | |
| | | | **Total PAP** | | **308 898** | **F.CFA** | |

| | | | | | | |
|---|---|---|---|---|---|---|
| **Kaf** | **SE_L6b_SomBir_Kaf_0070_0020**<br>Sexe: Masculin<br>vulnérabilité éducationnelle | | Vulnérabilité de genre (femmes de 16 ans et plus) | 1 | 15 000 | F.CFA |
| | | | Vulnérabilité économique | 1 | 25 000 | F.CFA |
| | | | Vulnérabilité sociale | 1 | 25 000 | F.CFA |
| | | | Vulnérabilité physique | 0 | 0 | F.CFA |
| | | | *Nb d'épouse(s) exploitante(s) agricole(s)* | *0* | | |
| | | **SE_L6b_SomBir_Kaf_0027_70** | Cultures | 0,28 | 74 397 | F.CFA arachide |
| | | | Travail du sol | 0,28 | 11 022 | F.CFA |
| | | | Arbres productifs (emprise 20m) | 0 | 0 | F.CFA |
| | | | Arbres forestiers utilitaires mâture (emprise 20m) | 0 | 0 | F.CFA |
| | | | Droit de passage et restrictions | 1 | 5 000 | F.CFA |
| | | | Indemnisation fixe par pylônes | 64 | 20 000 | F.CFA |
| | | | Nombre d'arbres forestiers | 0 | | |
| | | | **Total PAP** | | **175 418** | **F.CFA** |
| **Kaf** | **SE_L6b_SomBir_Kaf_0070_0021**<br>Sexe: Masculin<br>vulnérabilité éducationnelle | | Vulnérabilité de genre (femmes de 16 ans et plus) | 3 | 45 000 | F.CFA |
| | | | Vulnérabilité économique | 1 | 25 000 | F.CFA |
| | | | Vulnérabilité sociale | 1 | 25 000 | F.CFA |
| | | | Vulnérabilité physique | 0 | 0 | F.CFA |
| | | | *Nb d'épouse(s) exploitante(s) agricole(s)* | *1* | | |
| | | **SE_L6b_SomBir_Kaf_0028_70** | Cultures | 0,20 | 100 175 | F.CFA mais |
| | | | Travail du sol | 0,20 | 8 178 | F.CFA |
| | | | Arbres productifs (emprise 20m) | 0 | 0 | F.CFA |
| | | | Arbres forestiers utilitaires mâture (emprise 20m) | 1 | 20 000 | F.CFA Cordyla Pinnata( 1) |
| | | | Droit de passage et restrictions | 1 | 5 000 | F.CFA |
| | | | Indemnisation fixe par pylônes | 0 | 0 | F.CFA |
| | | | Nombre d'arbres forestiers | 0 | | |
| | | | **Total PAP** | | **228 353** | **F.CFA** |

| | | | | | | |
|---|---|---|---|---|---|---|
| **Kaf** | **SE_L6b_SomBir_Kaf_0070_0022**<br>Sexe: Masculin<br>vulnérabilité éducationnelle | | Vulnérabilité de genre (femmes de 16 ans et plus) | 3 | 45 000 | F.CFA |
| | | | Vulnérabilité économique | 1 | 25 000 | F.CFA |
| | | | Vulnérabilité sociale | 1 | 25 000 | F.CFA |
| | | | Vulnérabilité physique | 0 | 0 | F.CFA |
| | | | *Nb d'épouse(s) exploitante(s) agricole(s)* | *0* | | |
| | | **SE_L6b_SomBir_Kaf_0029_70** | Cultures | 0,23 | 111 924 | F.CFA mais |
| | | | Travail du sol | 0,23 | 9 137 | F.CFA |
| | | | Arbres productifs (emprise 20m) | 0 | 0 | F.CFA |
| | | | Arbres forestiers utilitaires mâture (emprise 20m) | 0 | 0 | F.CFA |
| | | | Droit de passage et restrictions | 1 | 5 000 | F.CFA |
| | | | Indemnisation fixe par pylônes | 0 | 0 | F.CFA |
| | | | Nombre d'arbres forestiers | 0 | | |
| | | | **Total PAP** | | **221 060** | **F.CFA** |
| **Kaf** | **SE_L6b_SomBir_Kaf_0072_0197**<br>Personne morale | | | | | |
| | | **SE_L6b_SomBir_Kaf_0220_72** | Cultures | 0,00 | 0 | F.CFA |
| | | | Travail du sol | 0,00 | 0 | F.CFA |
| | | | Arbres productifs (emprise 20m) | 0 | 0 | F.CFA |
| | | | Arbres forestiers utilitaires mâture (emprise 20m) | 0 | 0 | F.CFA |
| | | | Droit de passage et restrictions | 1 | 0 | F.CFA |
| | | | Indemnisation fixe par pylônes | 64 | 0 | F.CFA |
| | | | Nombre d'arbres forestiers | 0 | | |
| | | | **Total PAP** | | **0** | **F.CFA** |
| **Kaf** | **SE_L6b_SomBir_Kaf_0072_0198**<br>Personne morale | | | | | |

| | | | | | |
|---|---|---|---|---|---|
| | | **SE_L6b_SomBir_Kaf_0221_72** | Cultures | 0,00 | 0 | F.CFA |
| | | | Travail du sol | 0,00 | 0 | F.CFA |
| | | | Arbres productifs (emprise 20m) | 0 | 0 | F.CFA |
| | | | Arbres forestiers utilitaires mâture (emprise 20m) | 0 | 0 | F.CFA |
| | | | Droit de passage et restrictions | 1 | 0 | F.CFA |
| | | | Indemnisation fixe par pylônes | 0 | 0 | F.CFA |
| | | | Nombre d'arbres forestiers | 0 | | |
| | | | **Total PAP** | | **0** | **F.CFA** |
| **Kaf** | **SE_L6b_SomBir_Kaf_0072_0199**<br>Personne morale | | | | | |
| | | **SE_L6b_SomBir_Kaf_0222_72** | Cultures | 0,00 | 0 | F.CFA |
| | | | Travail du sol | 0,00 | 0 | F.CFA |
| | | | Arbres productifs (emprise 20m) | 0 | 0 | F.CFA |
| | | | Arbres forestiers utilitaires mâture (emprise 20m) | 0 | 0 | F.CFA |
| | | | Droit de passage et restrictions | 1 | 0 | F.CFA |
| | | | Indemnisation fixe par pylônes | 0 | 0 | F.CFA |
| | | | Nombre d'arbres forestiers | 0 | | |
| | | | **Total PAP** | | **0** | **F.CFA** |
| **Kaf** | **SE_L6b_SomBir_Kaf_0072_0200**<br>Personne morale | | | | | |
| | | **SE_L6b_SomBir_Kaf_0223_72** | Cultures | 0,00 | 0 | F.CFA |
| | | | Travail du sol | 0,00 | 0 | F.CFA |
| | | | Arbres productifs (emprise 20m) | 0 | 0 | F.CFA |
| | | | Arbres forestiers utilitaires mâture (emprise 20m) | 0 | 0 | F.CFA |
| | | | Droit de passage et restrictions | 1 | 0 | F.CFA |

| | | | | | |
|---|---|---|---|---|---|
| | | | Indemnisation fixe par pylônes | 64 | 0 | F.CFA |
| | | | Nombre d'arbres forestiers | 0 | | |
| | | | **Total PAP** | | **0** | **F.CFA** |
| **Kaf** | **SE_L6b_SomBir_Kaf_0072_0201**<br>Personne morale | | | | | |
| | | **SE_L6b_SomBir_Kaf_0224_72** | Cultures | 0,00 | 0 | F.CFA |
| | | | Travail du sol | 0,00 | 0 | F.CFA |
| | | | Arbres productifs (emprise 20m) | 0 | 0 | F.CFA |
| | | | Arbres forestiers utilitaires mâture (emprise 20m) | 0 | 0 | F.CFA |
| | | | Droit de passage et restrictions | 1 | 0 | F.CFA |
| | | | Indemnisation fixe par pylônes | 0 | 0 | F.CFA |
| | | | Nombre d'arbres forestiers | 0 | | |
| | | | **Total PAP** | | **0** | **F.CFA** |
| **Kaf** | **SE_L6b_SomBir_Kaf_0072_0202**<br>Personne morale | | | | | |
| | | **SE_L6b_SomBir_Kaf_0225_72** | Cultures | 0,00 | 0 | F.CFA |
| | | | Travail du sol | 0,00 | 0 | F.CFA |
| | | | Arbres productifs (emprise 20m) | 0 | 0 | F.CFA |
| | | | Arbres forestiers utilitaires mâture (emprise 20m) | 0 | 0 | F.CFA |
| | | | Droit de passage et restrictions | 1 | 0 | F.CFA |
| | | | Indemnisation fixe par pylônes | 128 | 0 | F.CFA |
| | | | Nombre d'arbres forestiers | 0 | | |
| | | | **Total PAP** | | **0** | **F.CFA** |
| **Kaf** | **SE_L6b_SomBir_Kaf_0072_0203**<br>Personne morale | | | | | |

| | | | | | |
|---|---|---|---|---|---|
| | | **SE_L6b_SomBir_Kaf_0226_72** | Cultures | 0,00 | 0 F.CFA |
| | | | Travail du sol | 0,00 | 0 F.CFA |
| | | | Arbres productifs (emprise 20m) | 0 | 0 F.CFA |
| | | | Arbres forestiers utilitaires mâture (emprise 20m) | 0 | 0 F.CFA |
| | | | Droit de passage et restrictions | 1 | 0 F.CFA |
| | | | Indemnisation fixe par pylônes | 64 | 0 F.CFA |
| | | | Nombre d'arbres forestiers | 0 | |
| | | | **Total PAP** | | **0 F.CFA** |
| **Kaf** | **SE_L6b_SomBir_Kaf_0072_0204** Personne morale | | | | |
| | | **SE_L6b_SomBir_Kaf_0227_72** | Cultures | 0,00 | 0 F.CFA |
| | | | Travail du sol | 0,00 | 0 F.CFA |
| | | | Arbres productifs (emprise 20m) | 0 | 0 F.CFA |
| | | | Arbres forestiers utilitaires mâture (emprise 20m) | 0 | 0 F.CFA |
| | | | Droit de passage et restrictions | 1 | 0 F.CFA |
| | | | Indemnisation fixe par pylônes | 0 | 0 F.CFA |
| | | | Nombre d'arbres forestiers | 0 | |
| | | | **Total PAP** | | **0 F.CFA** |
| **Kaf** | **SE_L6b_SomBir_Kaf_0072_0205** Personne morale | | | | |
| | | **SE_L6b_SomBir_Kaf_0228_72** | Cultures | 0,00 | 0 F.CFA |
| | | | Travail du sol | 0,00 | 0 F.CFA |
| | | | Arbres productifs (emprise 20m) | 0 | 0 F.CFA |
| | | | Arbres forestiers utilitaires mâture (emprise 20m) | 0 | 0 F.CFA |
| | | | Droit de passage et restrictions | 1 | 0 F.CFA |

| | | | | | | |
|---|---|---|---|---|---|---|
| | | | Indemnisation fixe par pylônes | 0 | 0 | F.CFA |
| | | | Nombre d'arbres forestiers | 0 | | |
| | | | **Total PAP** | | **0** | **F.CFA** |
| **Kaf** | **SE_L6b_SomBir_Kaf_0072_0213**<br>Personne morale | | | | | |
| | | **SE_L6b_SomBir_Kaf_0236_72** | Cultures | 0,00 | 0 | F.CFA |
| | | | Travail du sol | 0,00 | 0 | F.CFA |
| | | | Arbres productifs (emprise 20m) | 0 | 0 | F.CFA |
| | | | Arbres forestiers utilitaires mâture (emprise 20m) | 0 | 0 | F.CFA |
| | | | Droit de passage et restrictions | 1 | 0 | F.CFA |
| | | | Indemnisation fixe par pylônes | 0 | 0 | F.CFA |
| | | | Nombre d'arbres forestiers | 0 | | |
| | | | **Total PAP** | | **0** | **F.CFA** |
| **Kaf** | **SE_L6b_SomBir_Kaf_0073_0002**<br>Sexe: Masculin | | Vulnérabilité de genre (femmes de 16 ans et plus) | 3 | 45 000 | F.CFA |
| | | | Vulnérabilité économique | 1 | 25 000 | F.CFA |
| | | | Vulnérabilité sociale | 1 | 25 000 | F.CFA |
| | | | Vulnérabilité physique | 0 | 0 | F.CFA |
| | | | *Nb d'épouse(s) exploitante(s) agricole(s)* | *0* | | |
| | | **SE_L6b_SomBir_Kaf_0002_73** | Cultures | 0,95 | 227 545 | F.CFA mil |
| | | | Travail du sol | 0,95 | 37 924 | F.CFA |
| | | | Arbres productifs (emprise 20m) | 0 | 0 | F.CFA |
| | | | Arbres forestiers utilitaires mâture (emprise 20m) | 0 | 0 | F.CFA |
| | | | Droit de passage et restrictions | 1 | 5 000 | F.CFA |
| | | | Indemnisation fixe par pylônes | 64 | 20 000 | F.CFA |
| | | | Nombre d'arbres forestiers | 0 | | |
| | | | **Total PAP** | | **385 470** | **F.CFA** |

| | | | | | | |
|---|---|---|---|---|---|---|
| **Kaf** | **SE_L6bv2_SomBir_Kaf_0023_0005_R3**<br>Sexe: Masculin<br>vulnérabilité éducationnelle | | Vulnérabilité de genre (femmes de 16 ans et plus) | 3 | 45 000 | F.CFA |
| | | | Vulnérabilité économique | 1 | 25 000 | F.CFA |
| | | | Vulnérabilité sociale | 1 | 25 000 | F.CFA |
| | | | Vulnérabilité physique | 1 | 15 000 | F.CFA |
| | | | *Nb d'épouse(s) exploitante(s) agricole(s)* | *3* | | |
| | | **SE_L6bv2_SomBir_Kaf_0007_23_R3** | Cultures | 0,08 | 20 737 | F.CFA arachide |
| | | | Travail du sol | 0,08 | 3 072 | F.CFA |
| | | | Arbres productifs (emprise 20m) | 0 | 0 | F.CFA |
| | | | Arbres forestiers utilitaires mâture (emprise 20m) | 0 | 0 | F.CFA |
| | | | Droit de passage et restrictions | 1 | 5 000 | F.CFA |
| | | | Indemnisation fixe par pylônes | 0 | 0 | F.CFA |
| | | | Nombre d'arbres forestiers | 0 | | |
| | | | **Total PAP** | | **138 809** | **F.CFA** |
| **Kaf** | **SE_L6bv2_SomBir_Kaf_0024_0019**<br>Sexe: Masculin<br>vulnérabilité éducationnelle | | Vulnérabilité de genre (femmes de 16 ans et plus) | 2 | 30 000 | F.CFA |
| | | | Vulnérabilité économique | 1 | 25 000 | F.CFA |
| | | | Vulnérabilité sociale | 1 | 25 000 | F.CFA |
| | | | Vulnérabilité physique | 0 | 0 | F.CFA |
| | | | *Nb d'épouse(s) exploitante(s) agricole(s)* | *0* | | |
| | | **SE_L6bv2_SomBir_Kaf_0020_24** | Cultures | 0,60 | 294 434 | F.CFA mais |
| | | | Travail du sol | 0,60 | 24 035 | F.CFA |
| | | | Arbres productifs (emprise 20m) | 0 | 0 | F.CFA |
| | | | Arbres forestiers utilitaires mâture (emprise 20m) | 0 | 0 | F.CFA |
| | | | Droit de passage et restrictions | 1 | 5 000 | F.CFA |
| | | | Indemnisation fixe par pylônes | 0 | 0 | F.CFA |
| | | | Nombre d'arbres forestiers | 0 | | |
| | | | **Total PAP** | | **403 469** | **F.CFA** |

| | | | | | | |
|---|---|---|---|---|---|---|
| **Kaf** | **SE_L6bv2_SomBir_Kaf_0024_0020**<br>Sexe: Masculin<br>vulnérabilité éducationnelle | | Vulnérabilité de genre (femmes de 16 ans et plus) | 3 | 45 000 | F.CFA | |
| | | | Vulnérabilité économique | 1 | 25 000 | F.CFA | |
| | | | Vulnérabilité sociale | 1 | 25 000 | F.CFA | |
| | | | Vulnérabilité physique | 0 | 0 | F.CFA | |
| | | | *Nb d'épouse(s) exploitante(s) agricole(s)* | *0* | | | |
| | | **SE_L6bv2_SomBir_Kaf_0021_24** | Cultures | 0,10 | 48 774 | F.CFA | mais |
| | | | Travail du sol | 0,10 | 3 982 | F.CFA | |
| | | | Arbres productifs (emprise 20m) | 0 | 0 | F.CFA | |
| | | | Arbres forestiers utilitaires mâture (emprise 20m) | 0 | 0 | F.CFA | |
| | | | Droit de passage et restrictions | 1 | 5 000 | F.CFA | |
| | | | Indemnisation fixe par pylônes | 0 | 0 | F.CFA | |
| | | | Nombre d'arbres forestiers | 0 | | | |
| | | | **Total PAP** | | **152 756** | **F.CFA** | |
| **Kaf** | **SE_L6bv2_SomBir_Kaf_0024_0023**<br>Sexe: Masculin<br>vulnérabilité éducationnelle | | Vulnérabilité de genre (femmes de 16 ans et plus) | 2 | 30 000 | F.CFA | |
| | | | Vulnérabilité économique | 1 | 25 000 | F.CFA | |
| | | | Vulnérabilité sociale | 1 | 25 000 | F.CFA | |
| | | | Vulnérabilité physique | 0 | 0 | F.CFA | |
| | | | *Nb d'épouse(s) exploitante(s) agricole(s)* | *0* | | | |
| | | **SE_L6bv2_SomBir_Kaf_0024_24** | Cultures | 0,24 | 57 510 | F.CFA | mil |
| | | | Travail du sol | 0,24 | 9 585 | F.CFA | |
| | | | Arbres productifs (emprise 20m) | 0 | 0 | F.CFA | |
| | | | Arbres forestiers utilitaires mâture (emprise 20m) | 0 | 0 | F.CFA | |
| | | | Droit de passage et restrictions | 1 | 5 000 | F.CFA | |
| | | | Indemnisation fixe par pylônes | 0 | 0 | F.CFA | |
| | | | Nombre d'arbres forestiers | 0 | | | |
| | | | **Total PAP** | | **152 095** | **F.CFA** | |

| | | | | | | |
|---|---|---|---|---|---|---|
| **Kaf** | **SE_L6bv2_SomBir_Kaf_0024_0025**<br>Sexe: Masculin<br>vulnérabilité éducationnelle | | Vulnérabilité de genre (femmes de 16 ans et plus) | 2 | 30 000 | F.CFA | |
| | | | Vulnérabilité économique | 1 | 25 000 | F.CFA | |
| | | | Vulnérabilité sociale | 1 | 25 000 | F.CFA | |
| | | | Vulnérabilité physique | 0 | 0 | F.CFA | |
| | | | *Nb d'épouse(s) exploitante(s) agricole(s)* | *0* | | | |
| | | **SE_L6bv2_SomBir_Kaf_0026_24** | Cultures | 0,49 | 131 496 | F.CFA | arachide |
| | | | Travail du sol | 0,49 | 19 481 | F.CFA | |
| | | | Arbres productifs (emprise 20m) | 0 | 0 | F.CFA | |
| | | | Arbres forestiers utilitaires mâture (emprise 20m) | 0 | 0 | F.CFA | |
| | | | Droit de passage et restrictions | 1 | 5 000 | F.CFA | |
| | | | Indemnisation fixe par pylônes | 64 | 20 000 | F.CFA | |
| | | | Nombre d'arbres forestiers | 0 | | | |
| | | | **Total PAP** | | **255 977** | **F.CFA** | |
| **Kaf** | **SE_L6bv2_SomBir_Kaf_0024_0026**<br>Sexe: Masculin<br>vulnérabilité éducationnelle | | Vulnérabilité de genre (femmes de 16 ans et plus) | 1 | 15 000 | F.CFA | |
| | | | Vulnérabilité économique | 1 | 25 000 | F.CFA | |
| | | | Vulnérabilité sociale | 1 | 25 000 | F.CFA | |
| | | | Vulnérabilité physique | 0 | 0 | F.CFA | |
| | | | *Nb d'épouse(s) exploitante(s) agricole(s)* | *0* | | | |
| | | **SE_L6bv2_SomBir_Kaf_0028_24** | Cultures | 0,40 | 94 923 | F.CFA | mil |
| | | | Travail du sol | 0,40 | 15 820 | F.CFA | |
| | | | Arbres productifs (emprise 20m) | 0 | 0 | F.CFA | |
| | | | Arbres forestiers utilitaires mâture (emprise 20m) | 0 | 0 | F.CFA | |
| | | | Droit de passage et restrictions | 1 | 5 000 | F.CFA | |
| | | | Indemnisation fixe par pylônes | 0 | 0 | F.CFA | |
| | | | Nombre d'arbres forestiers | 0 | | | |
| | | | **Total PAP** | | **180 743** | **F.CFA** | |

| | | | | | | |
|---|---|---|---|---|---|---|
| **Kaf** | **SE_L6bv2_SomBir_Kaf_0024_0027**<br>Sexe: Masculin<br>vulnérabilité éducationnelle | | Vulnérabilité de genre (femmes de 16 ans et plus) | 1 | 15 000 | F.CFA | |
| | | | Vulnérabilité économique | 1 | 25 000 | F.CFA | |
| | | | Vulnérabilité sociale | 1 | 25 000 | F.CFA | |
| | | | Vulnérabilité physique | 0 | 0 | F.CFA | |
| | | | *Nb d'épouse(s) exploitante(s) agricole(s)* | *0* | | | |
| | | **SE_L6bv2_SomBir_Kaf_0029_24** | Cultures | 0,50 | 134 998 | F.CFA | arachide |
| | | | Travail du sol | 0,50 | 20 000 | F.CFA | |
| | | | Arbres productifs (emprise 20m) | 0 | 0 | F.CFA | |
| | | | Arbres forestiers utilitaires mâture (emprise 20m) | 0 | 0 | F.CFA | |
| | | | Droit de passage et restrictions | 1 | 5 000 | F.CFA | |
| | | | Indemnisation fixe par pylônes | 0 | 0 | F.CFA | |
| | | | Nombre d'arbres forestiers | 0 | | | |
| | | | **Total PAP** | | **224 998** | **F.CFA** | |
| **Kaf** | **SE_L6bv2_SomBir_Kaf_0024_0029**<br>Sexe: Masculin<br>vulnérabilité éducationnelle | | Vulnérabilité de genre (femmes de 16 ans et plus) | 0 | 0 | F.CFA | |
| | | | Vulnérabilité économique | 1 | 25 000 | F.CFA | |
| | | | Vulnérabilité sociale | 1 | 25 000 | F.CFA | |
| | | | Vulnérabilité physique | 0 | 0 | F.CFA | |
| | | | *Nb d'épouse(s) exploitante(s) agricole(s)* | *0* | | | |
| | | **SE_L6bv2_SomBir_Kaf_0031_24** | Cultures | 0,25 | 59 420 | F.CFA | mil |
| | | | Travail du sol | 0,25 | 9 903 | F.CFA | |
| | | | Arbres productifs (emprise 20m) | 0 | 0 | F.CFA | |
| | | | Arbres forestiers utilitaires mâture (emprise 20m) | 0 | 0 | F.CFA | |
| | | | Droit de passage et restrictions | 1 | 5 000 | F.CFA | |
| | | | Indemnisation fixe par pylônes | 0 | 0 | F.CFA | |
| | | | Nombre d'arbres forestiers | 0 | | | |
| | | | **Total PAP** | | **124 323** | **F.CFA** | |

| | | | | | | |
|---|---|---|---|---|---|---|
| **Kaf** | **SE_L6bv2_SomBir_Kaf_0024_0030** | | Vulnérabilité de genre (femmes de 16 ans et plus) | 3 | 45 000 | F.CFA |
| | Sexe: Masculin | | Vulnérabilité économique | 1 | 25 000 | F.CFA |
| | vulnérabilité éducationnelle | | Vulnérabilité sociale | 1 | 25 000 | F.CFA |
| | | | Vulnérabilité physique | 0 | 0 | F.CFA |
| | | | *Nb d'épouse(s) exploitante(s) agricole(s)* | *3* | | |
| | | **SE_L6bv2_SomBir_Kaf_0032_24** | Cultures | 0,00 | 0 | F.CFA |
| | | | Travail du sol | 0,00 | 0 | F.CFA |
| | | | Arbres productifs (emprise 20m) | 0 | 0 | F.CFA |
| | | | Arbres forestiers utilitaires mâture (emprise 20m) | 0 | 0 | F.CFA |
| | | | Droit de passage et restrictions | 1 | 5 000 | F.CFA |
| | | | Indemnisation fixe par pylônes | 0 | 0 | F.CFA |
| | | | Nombre d'arbres forestiers | 0 | | |
| | | | **Total PAP** | | **100 000** | **F.CFA** |
| **Kaf** | **SE_L6bv2_SomBir_Kaf_0024_0030_R2** | | Vulnérabilité de genre (femmes de 16 ans et plus) | 2 | 30 000 | F.CFA |
| | Sexe: Masculin | | Vulnérabilité économique | 1 | 25 000 | F.CFA |
| | vulnérabilité éducationnelle | | Vulnérabilité sociale | 1 | 25 000 | F.CFA |
| | | | Vulnérabilité physique | 0 | 0 | F.CFA |
| | | | *Nb d'épouse(s) exploitante(s) agricole(s)* | *2* | | |
| | | **SE_L6bv2_SomBir_Kaf_0030_24** | Cultures | 0,35 | 95 683 | F.CFA arachide |
| | | | Travail du sol | 0,35 | 14 175 | F.CFA |
| | | | Arbres productifs (emprise 20m) | 0 | 0 | F.CFA |
| | | | Arbres forestiers utilitaires mâture (emprise 20m) | 0 | 0 | F.CFA |
| | | | Droit de passage et restrictions | 1 | 5 000 | F.CFA |
| | | | Indemnisation fixe par pylônes | 0 | 0 | F.CFA |
| | | | Nombre d'arbres forestiers | 0 | | |
| | | | **Total PAP** | | **194 859** | **F.CFA** |

| | | | | | | |
|---|---|---|---|---|---|---|
| **Kaf** | **SE_L6bv2_SomBir_Kaf_0071_0064** | | Vulnérabilité de genre (femmes de 16 ans et plus) | 3 | 45 000 | F.CFA |
| | Sexe: Masculin | | Vulnérabilité économique | 1 | 25 000 | F.CFA |
| | vulnérabilité éducationnelle | | Vulnérabilité sociale | 1 | 25 000 | F.CFA |
| | | | Vulnérabilité physique | 0 | 0 | F.CFA |
| | | | *Nb d'épouse(s) exploitante(s) agricole(s)* | *3* | | |
| | | **SE_L6bv2_SomBir_Kaf_0083_71** | Cultures | 0,18 | 44 147 | F.CFA mil |
| | | | Travail du sol | 0,18 | 7 358 | F.CFA |
| | | | Arbres productifs (emprise 20m) | 0 | 0 | F.CFA |
| | | | Arbres forestiers utilitaires mâture (emprise 20m) | 0 | 0 | F.CFA |
| | | | Droit de passage et restrictions | 1 | 5 000 | F.CFA |
| | | | Indemnisation fixe par pylônes | 0 | 0 | F.CFA |
| | | | Nombre d'arbres forestiers | 0 | | |
| | | | **Total PAP** | | **151 505** | **F.CFA** |
| **Kaf** | **SE_L6bv2_SomBir_Kaf_0071_0065** | | Vulnérabilité de genre (femmes de 16 ans et plus) | 1 | 15 000 | F.CFA |
| | Sexe: Masculin | | Vulnérabilité économique | 1 | 25 000 | F.CFA |
| | vulnérabilité éducationnelle | | Vulnérabilité sociale | 1 | 25 000 | F.CFA |
| | | | Vulnérabilité physique | 0 | 0 | F.CFA |
| | | | *Nb d'épouse(s) exploitante(s) agricole(s)* | *0* | | |
| | | **SE_L6bv2_SomBir_Kaf_0084_71** | Cultures | 0,16 | 38 645 | F.CFA mil |
| | | | Travail du sol | 0,16 | 6 441 | F.CFA |
| | | | Arbres productifs (emprise 20m) | 0 | 0 | F.CFA |
| | | | Arbres forestiers utilitaires mâture (emprise 20m) | 0 | 0 | F.CFA |
| | | | Droit de passage et restrictions | 1 | 5 000 | F.CFA |
| | | | Indemnisation fixe par pylônes | 0 | 0 | F.CFA |
| | | | Nombre d'arbres forestiers | 0 | | |
| | | | **Total PAP** | | **115 086** | **F.CFA** |

| | | | | | | |
|---|---|---|---|---|---|---|
| **Kaf** | **SE_L6bv2_SomBir_Kaf_0071_0066** | | Vulnérabilité de genre (femmes de 16 ans et plus) | 2 | 30 000 | F.CFA |
| | Sexe: Masculin | | Vulnérabilité économique | 1 | 25 000 | F.CFA |
| | vulnérabilité éducationnelle | | Vulnérabilité sociale | 1 | 25 000 | F.CFA |
| | | | Vulnérabilité physique | 1 | 15 000 | F.CFA |
| | | | *Nb d'épouse(s) exploitante(s) agricole(s)* | *0* | | |
| | | **SE_L6bv2_SomBir_Kaf_0085_71** | Cultures | 0,12 | 29 553 | F.CFA mil |
| | | | Travail du sol | 0,12 | 4 925 | F.CFA |
| | | | Arbres productifs (emprise 20m) | 0 | 0 | F.CFA |
| | | | Arbres forestiers utilitaires mâture (emprise 20m) | 0 | 0 | F.CFA |
| | | | Droit de passage et restrictions | 1 | 5 000 | F.CFA |
| | | | Indemnisation fixe par pylônes | 0 | 0 | F.CFA |
| | | | Nombre d'arbres forestiers | 0 | | |
| | | | **Total PAP** | | **134 478** | **F.CFA** |
| **Kaf** | **SE_L6bv2_SomBir_Kaf_0071_0067** | | Vulnérabilité de genre (femmes de 16 ans et plus) | 1 | 15 000 | F.CFA |
| | Sexe: Masculin | | Vulnérabilité économique | 1 | 25 000 | F.CFA |
| | vulnérabilité éducationnelle | | Vulnérabilité sociale | 1 | 25 000 | F.CFA |
| | | | Vulnérabilité physique | 0 | 0 | F.CFA |
| | | | *Nb d'épouse(s) exploitante(s) agricole(s)* | *1* | | |
| | | **SE_L6bv2_SomBir_Kaf_0086_71** | Cultures | 0,12 | 63 409 | F.CFA sorgho |
| | | | Travail du sol | 0,12 | 4 786 | F.CFA |
| | | | Arbres productifs (emprise 20m) | 0 | 0 | F.CFA |
| | | | Arbres forestiers utilitaires mâture (emprise 20m) | 0 | 0 | F.CFA |
| | | | Droit de passage et restrictions | 1 | 5 000 | F.CFA |
| | | | Indemnisation fixe par pylônes | 0 | 0 | F.CFA |
| | | | Nombre d'arbres forestiers | 0 | | |
| | | | **Total PAP** | | **138 194** | **F.CFA** |

| | | | | | | |
|---|---|---|---|---|---|---|
| **Kaf** | **SE_L6bv2_SomBir_Kaf_0071_0068**<br>Sexe: Masculin<br>vulnérabilité éducationnelle | | Vulnérabilité de genre (femmes de 16 ans et plus) | 2 | 30 000 | F.CFA |
| | | | Vulnérabilité économique | 1 | 25 000 | F.CFA |
| | | | Vulnérabilité sociale | 1 | 25 000 | F.CFA |
| | | | Vulnérabilité physique | 0 | 0 | F.CFA |
| | | | *Nb d'épouse(s) exploitante(s) agricole(s)* | *1* | | |
| | | **SE_L6bv2_SomBir_Kaf_0087_71** | Cultures | 0,10 | 26 988 | F.CFA | arachide |
| | | | Travail du sol | 0,10 | 3 998 | F.CFA |
| | | | Arbres productifs (emprise 20m) | 0 | 0 | F.CFA |
| | | | Arbres forestiers utilitaires mâture (emprise 20m) | 0 | 0 | F.CFA |
| | | | Droit de passage et restrictions | 1 | 5 000 | F.CFA |
| | | | Indemnisation fixe par pylônes | 0 | 0 | F.CFA |
| | | | Nombre d'arbres forestiers | 0 | | |
| | | | **Total PAP** | | **115 987** | **F.CFA** |
| **Kaf** | **SE_L6bv2_SomBir_Kaf_0071_0069**<br>Sexe: Masculin<br>vulnérabilité éducationnelle | | Vulnérabilité de genre (femmes de 16 ans et plus) | 2 | 30 000 | F.CFA |
| | | | Vulnérabilité économique | 1 | 25 000 | F.CFA |
| | | | Vulnérabilité sociale | 1 | 25 000 | F.CFA |
| | | | Vulnérabilité physique | 0 | 0 | F.CFA |
| | | | *Nb d'épouse(s) exploitante(s) agricole(s)* | *1* | | |
| | | **SE_L6bv2_SomBir_Kaf_0088_71** | Cultures | 0,00 | 0 | F.CFA |
| | | | Travail du sol | 0,00 | 0 | F.CFA |
| | | | Arbres productifs (emprise 20m) | 10 | 250 000 | F.CFA | Manguier Non Greffé( 10-A) |
| | | | Arbres forestiers utilitaires mâture (emprise 20m) | 0 | 0 | F.CFA |
| | | | Droit de passage et restrictions | 1 | 5 000 | F.CFA |
| | | | Indemnisation fixe par pylônes | 0 | 0 | F.CFA |

| | | | | | | |
|---|---|---|---|---|---|---|
| | | | Nombre d'arbres forestiers | 0 | | |
| | | | | | | |
| | | | **Total PAP** | | **335 000** | **F.CFA** |
| | | | | | | |
| **Kaf** | **SE_L6bv2_SomBir_Kaf_0071_0070**<br>Sexe: Masculin<br>vulnérabilité éducationnelle | | Vulnérabilité de genre (femmes de 16 ans et plus) | 2 | 30 000 | F.CFA |
| | | | Vulnérabilité économique | 1 | 25 000 | F.CFA |
| | | | Vulnérabilité sociale | 1 | 25 000 | F.CFA |
| | | | Vulnérabilité physique | 0 | 0 | F.CFA |
| | | | *Nb d'épouse(s) exploitante(s) agricole(s)* | *0* | | |
| | | | | | | |
| | | **SE_L6bv2_SomBir_Kaf_0089_71** | Cultures | 0,01 | 2 400 | F.CFA mil |
| | | | Travail du sol | 0,01 | 400 | F.CFA |
| | | | Arbres productifs (emprise 20m) | 0 | 0 | F.CFA |
| | | | Arbres forestiers utilitaires mâture (emprise 20m) | 0 | 0 | F.CFA |
| | | | Droit de passage et restrictions | 1 | 5 000 | F.CFA |
| | | | Indemnisation fixe par pylônes | 64 | 20 000 | F.CFA |
| | | | Nombre d'arbres forestiers | 0 | | |
| | | | | | | |
| | | | **Total PAP** | | **107 800** | **F.CFA** |
| | | | | | | |
| **Kaf** | **SE_L6bv2_SomBir_Kaf_0071_0071**<br>Sexe: Masculin<br>vulnérabilité éducationnelle | | Vulnérabilité de genre (femmes de 16 ans et plus) | 2 | 30 000 | F.CFA |
| | | | Vulnérabilité économique | 1 | 25 000 | F.CFA |
| | | | Vulnérabilité sociale | 1 | 25 000 | F.CFA |
| | | | Vulnérabilité physique | 3 | 45 000 | F.CFA |
| | | | *Nb d'épouse(s) exploitante(s) agricole(s)* | *0* | | |
| | | | | | | |
| | | **SE_L6bv2_SomBir_Kaf_0090_71** | Cultures | 0,01 | 5 300 | F.CFA sorgho |
| | | | Travail du sol | 0,01 | 400 | F.CFA |
| | | | Arbres productifs (emprise 20m) | 0 | 0 | F.CFA |
| | | | Arbres forestiers utilitaires mâture (emprise 20m) | 0 | 0 | F.CFA |
| | | | Droit de passage et restrictions | 1 | 5 000 | F.CFA |
| | | | Indemnisation fixe par pylônes | 0 | 0 | F.CFA |

| | | | | | | |
|---|---|---|---|---|---|---|
| | | | Nombre d'arbres forestiers | 0 | | |
| | | | | | | |
| | | | **Total PAP** | | **135 700** | **F.CFA** |
| | | | | | | |
| **Kaf** | **SE_L6bv2_SomBir_Kaf_0071_0072** | | Vulnérabilité de genre (femmes de 16 ans et plus) | 3 | 45 000 | F.CFA |
| | Sexe: Masculin | | Vulnérabilité économique | 1 | 25 000 | F.CFA |
| | vulnérabilité éducationnelle | | Vulnérabilité sociale | 1 | 25 000 | F.CFA |
| | | | Vulnérabilité physique | 0 | 0 | F.CFA |
| | | | *Nb d'épouse(s) exploitante(s) agricole(s)* | *3* | | |
| | | | | | | |
| | | **SE_L6bv2_SomBir_Kaf_0091_71** | Cultures | 0,01 | 2 400 | F.CFA mil |
| | | | Travail du sol | 0,01 | 400 | F.CFA |
| | | | Arbres productifs (emprise 20m) | 0 | 0 | F.CFA |
| | | | Arbres forestiers utilitaires mâture (emprise 20m) | 0 | 0 | F.CFA |
| | | | Droit de passage et restrictions | 1 | 5 000 | F.CFA |
| | | | Indemnisation fixe par pylônes | 0 | 0 | F.CFA |
| | | | Nombre d'arbres forestiers | 0 | | |
| | | | | | | |
| | | | **Total PAP** | | **102 800** | **F.CFA** |
| | | | | | | |
| **Kaf** | **SE_L6bv2_SomBir_Kaf_0071_0073** | | Vulnérabilité de genre (femmes de 16 ans et plus) | 1 | 15 000 | F.CFA |
| | Sexe: Masculin | | Vulnérabilité économique | 1 | 25 000 | F.CFA |
| | vulnérabilité éducationnelle | | Vulnérabilité sociale | 1 | 25 000 | F.CFA |
| | | | Vulnérabilité physique | 0 | 0 | F.CFA |
| | | | *Nb d'épouse(s) exploitante(s) agricole(s)* | *0* | | |
| | | | | | | |
| | | **SE_L6bv2_SomBir_Kaf_0092_71** | Cultures | 0,01 | 2 400 | F.CFA mil |
| | | | Travail du sol | 0,01 | 400 | F.CFA |
| | | | Arbres productifs (emprise 20m) | 0 | 0 | F.CFA |
| | | | Arbres forestiers utilitaires mâture (emprise 20m) | 0 | 0 | F.CFA |
| | | | Droit de passage et restrictions | 1 | 5 000 | F.CFA |
| | | | Indemnisation fixe par pylônes | 0 | 0 | F.CFA |

| | | | | | | |
|---|---|---|---|---|---|---|
| | | | Nombre d'arbres forestiers | 0 | | |
| | | | | | | |
| | | | **Total PAP** | | **72 800** | **F.CFA** |
| | | | | | | |
| **Kaf** | **SE_L6bv2_SomBir_Kaf_0071_0074**<br>Sexe: Féminin<br>vulnérabilité éducationnelle | | Vulnérabilité de genre (femmes de 16 ans et plus) | 1 | 15 000 | F.CFA |
| | | | Vulnérabilité économique | 1 | 25 000 | F.CFA |
| | | | Vulnérabilité sociale | 1 | 25 000 | F.CFA |
| | | | Vulnérabilité physique | 0 | 0 | F.CFA |
| | | | *Nb d'épouse(s) exploitante(s) agricole(s)* | *0* | | |
| | | | | | | |
| | | **SE_L6bv2_SomBir_Kaf_0093_71** | Cultures | 0,29 | 68 575 | F.CFA mil |
| | | | Travail du sol | 0,29 | 11 429 | F.CFA |
| | | | Arbres productifs (emprise 20m) | 0 | 0 | F.CFA |
| | | | Arbres forestiers utilitaires mâture (emprise 20m) | 0 | 0 | F.CFA |
| | | | Droit de passage et restrictions | 1 | 5 000 | F.CFA |
| | | | Indemnisation fixe par pylônes | 0 | 0 | F.CFA |
| | | | Nombre d'arbres forestiers | 0 | | |
| | | | | | | |
| | | | **Total PAP** | | **150 004** | **F.CFA** |
| | | | | | | |
| **Kaf** | **SE_L6bv2_SomBir_Kaf_0071_0075**<br>Sexe: Féminin<br>vulnérabilité éducationnelle | | Vulnérabilité de genre (femmes de 16 ans et plus) | 6 | 90 000 | F.CFA |
| | | | Vulnérabilité économique | 1 | 25 000 | F.CFA |
| | | | Vulnérabilité sociale | 1 | 25 000 | F.CFA |
| | | | Vulnérabilité physique | 0 | 0 | F.CFA |
| | | | *Nb d'épouse(s) exploitante(s) agricole(s)* | *3* | | |
| | | | | | | |
| | | **SE_L6bv2_SomBir_Kaf_0094_71** | Cultures | 0,84 | 201 007 | F.CFA mil |
| | | | Travail du sol | 0,84 | 33 501 | F.CFA |
| | | | Arbres productifs (emprise 20m) | 0 | 0 | F.CFA |
| | | | Arbres forestiers utilitaires mâture (emprise 20m) | 0 | 0 | F.CFA |
| | | | Droit de passage et restrictions | 1 | 5 000 | F.CFA |
| | | | Indemnisation fixe par pylônes | 64 | 20 000 | F.CFA |

| | | | | | | |
|---|---|---|---|---|---|---|
| | | | Nombre d'arbres forestiers | 0 | | |
| | | | | | | |
| | | | **Total PAP** | | **399 509** | **F.CFA** |
| | | | | | | |
| **Kaf** | **SE_L6bv2_SomBir_Kaf_0071_0076** | | Vulnérabilité de genre (femmes de 16 ans et plus) | 1 | 15 000 | F.CFA |
| | Sexe: Masculin | | Vulnérabilité économique | 1 | 25 000 | F.CFA |
| | vulnérabilité éducationnelle | | Vulnérabilité sociale | 1 | 25 000 | F.CFA |
| | | | Vulnérabilité physique | 0 | 0 | F.CFA |
| | | | *Nb d'épouse(s) exploitante(s) agricole(s)* | *0* | | |
| | | | | | | |
| | | **SE_L6bv2_SomBir_Kaf_0095_71** | Cultures | 0,00 | 0 | F.CFA |
| | | | Travail du sol | 0,00 | 0 | F.CFA |
| | | | Arbres productifs (emprise 20m) | 0 | 0 | F.CFA |
| | | | Arbres forestiers utilitaires mâture (emprise 20m) | 0 | 0 | F.CFA |
| | | | Droit de passage et restrictions | 1 | 5 000 | F.CFA |
| | | | Indemnisation fixe par pylônes | 0 | 0 | F.CFA |
| | | | Nombre d'arbres forestiers | 0 | | |
| | | | | | | |
| | | | **Total PAP** | | **70 000** | **F.CFA** |
| | | | | | | |
| **Kaf** | **SE_L6bv2_SomBir_Kaf_0071_0077** | | Vulnérabilité de genre (femmes de 16 ans et plus) | 3 | 45 000 | F.CFA |
| | Sexe: Féminin | | Vulnérabilité économique | 1 | 25 000 | F.CFA |
| | vulnérabilité éducationnelle | | Vulnérabilité sociale | 1 | 25 000 | F.CFA |
| | | | Vulnérabilité physique | 0 | 0 | F.CFA |
| | | | *Nb d'épouse(s) exploitante(s) agricole(s)* | *1* | | |
| | | | | | | |
| | | **SE_L6bv2_SomBir_Kaf_0096_71** | Cultures | 0,06 | 15 338 | F.CFA arachide |
| | | | Travail du sol | 0,06 | 2 272 | F.CFA |
| | | | Arbres productifs (emprise 20m) | 0 | 0 | F.CFA |
| | | | Arbres forestiers utilitaires mâture (emprise 20m) | 0 | 0 | F.CFA |
| | | | Droit de passage et restrictions | 1 | 5 000 | F.CFA |
| | | | Indemnisation fixe par pylônes | 0 | 0 | F.CFA |

| | | | | | | |
|---|---|---|---|---|---|---|
| | | | Nombre d'arbres forestiers | 0 | | |
| | | | | | | |
| | | | **Total PAP** | | **117 610** | **F.CFA** |
| | | | | | | |
| **Kaf** | **SE_L6bv2_SomBir_Kaf_0071_0078**<br>Sexe: Masculin<br>vulnérabilité éducationnelle | | Vulnérabilité de genre (femmes de 16 ans et plus) | 1 | 15 000 | F.CFA |
| | | | Vulnérabilité économique | 1 | 25 000 | F.CFA |
| | | | Vulnérabilité sociale | 1 | 25 000 | F.CFA |
| | | | Vulnérabilité physique | 0 | 0 | F.CFA |
| | | | *Nb d'épouse(s) exploitante(s) agricole(s)* | *1* | | |
| | | | | | | |
| | | **SE_L6bv2_SomBir_Kaf_0097_71** | Cultures | 0,32 | 85 134 | F.CFA arachide |
| | | | Travail du sol | 0,32 | 12 612 | F.CFA |
| | | | Arbres productifs (emprise 20m) | 0 | 0 | F.CFA |
| | | | Arbres forestiers utilitaires mâture (emprise 20m) | 0 | 0 | F.CFA |
| | | | Droit de passage et restrictions | 1 | 5 000 | F.CFA |
| | | | Indemnisation fixe par pylônes | 0 | 0 | F.CFA |
| | | | Nombre d'arbres forestiers | 0 | | |
| | | | | | | |
| | | | **Total PAP** | | **167 746** | **F.CFA** |
| | | | | | | |
| **Kaf** | **SE_L6bv2_SomBir_Kaf_0071_0079**<br>Sexe: Masculin<br>vulnérabilité éducationnelle | | Vulnérabilité de genre (femmes de 16 ans et plus) | 5 | 75 000 | F.CFA |
| | | | Vulnérabilité économique | 1 | 25 000 | F.CFA |
| | | | Vulnérabilité sociale | 1 | 25 000 | F.CFA |
| | | | Vulnérabilité physique | 0 | 0 | F.CFA |
| | | | *Nb d'épouse(s) exploitante(s) agricole(s)* | *2* | | |
| | | | | | | |
| | | **SE_L6bv2_SomBir_Kaf_0098_71** | Cultures | 0,66 | 179 277 | F.CFA arachide |
| | | | Travail du sol | 0,66 | 26 560 | F.CFA |
| | | | Arbres productifs (emprise 20m) | 10 | 507 500 | F.CFA Anacardium Occidentale( 10-A) |

| | | | | | | | |
|---|---|---|---|---|---|---|---|
| | | | Arbres forestiers utilitaires mâture (emprise 20m) | 0 | 0 | F.CFA | |
| | | | Droit de passage et restrictions | 1 | 5 000 | F.CFA | |
| | | | Indemnisation fixe par pylônes | 0 | 0 | F.CFA | |
| | | | Nombre d'arbres forestiers | 0 | | | |
| | | | **Total PAP** | | **843 337** | **F.CFA** | |
| **Kaf** | **SE_L6bv2_SomBir_Kaf_0071_0080**<br>Sexe: Masculin<br>vulnérabilité éducationnelle | | Vulnérabilité de genre (femmes de 16 ans et plus) | 0 | 0 | F.CFA | |
| | | | Vulnérabilité économique | 1 | 25 000 | F.CFA | |
| | | | Vulnérabilité sociale | 1 | 25 000 | F.CFA | |
| | | | Vulnérabilité physique | 0 | 0 | F.CFA | |
| | | | *Nb d'épouse(s) exploitante(s) agricole(s)* | *0* | | | |
| | | **SE_L6bv2_SomBir_Kaf_0099_71** | Cultures | 0,43 | 102 820 | F.CFA | mil |
| | | | Travail du sol | 0,43 | 17 137 | F.CFA | |
| | | | Arbres productifs (emprise 20m) | 0 | 0 | F.CFA | |
| | | | Arbres forestiers utilitaires mâture (emprise 20m) | 0 | 0 | F.CFA | |
| | | | Droit de passage et restrictions | 1 | 5 000 | F.CFA | |
| | | | Indemnisation fixe par pylônes | 0 | 0 | F.CFA | |
| | | | Nombre d'arbres forestiers | 0 | | | |
| | | | **Total PAP** | | **174 957** | **F.CFA** | |
| **Kaf** | **SE_L6bv2_SomBir_Kaf_0071_0082**<br>Sexe: Masculin<br>vulnérabilité éducationnelle | | Vulnérabilité de genre (femmes de 16 ans et plus) | 6 | 90 000 | F.CFA | |
| | | | Vulnérabilité économique | 1 | 25 000 | F.CFA | |
| | | | Vulnérabilité sociale | 1 | 25 000 | F.CFA | |
| | | | Vulnérabilité physique | 0 | 0 | F.CFA | |
| | | | *Nb d'épouse(s) exploitante(s) agricole(s)* | *4* | | | |
| | | **SE_L6bv2_SomBir_Kaf_0101_71** | Cultures | 0,61 | 147 138 | F.CFA | mil |
| | | | Travail du sol | 0,61 | 24 523 | F.CFA | |
| | | | Arbres productifs (emprise 20m) | 0 | 0 | F.CFA | |

| | | | | | | | |
|---|---|---|---|---|---|---|---|
| | | | Arbres forestiers utilitaires mâture (emprise 20m) | 0 | 0 | F.CFA | |
| | | | Droit de passage et restrictions | 1 | 5 000 | F.CFA | |
| | | | Indemnisation fixe par pylônes | 0 | 0 | F.CFA | |
| | | | Nombre d'arbres forestiers | 0 | | | |
| | | | | | | | |
| | | | **Total PAP** | | **316 661** | **F.CFA** | |
| | | | | | | | |
| **Kaf** | **SE_L6bv2_SomBir_Kaf_0071_0083**<br>Sexe: Masculin<br>vulnérabilité éducationnelle | | Vulnérabilité de genre (femmes de 16 ans et plus) | 0 | 0 | F.CFA | |
| | | | Vulnérabilité économique | 1 | 25 000 | F.CFA | |
| | | | Vulnérabilité sociale | 1 | 25 000 | F.CFA | |
| | | | Vulnérabilité physique | 0 | 0 | F.CFA | |
| | | | *Nb d'épouse(s) exploitante(s) agricole(s)* | *0* | | | |
| | | | | | | | |
| | | **SE_L6bv2_SomBir_Kaf_0102_71** | Cultures | 0,01 | 4 900 | F.CFA | mais |
| | | | Travail du sol | 0,01 | 400 | F.CFA | |
| | | | Arbres productifs (emprise 20m) | 0 | 0 | F.CFA | |
| | | | Arbres forestiers utilitaires mâture (emprise 20m) | 0 | 0 | F.CFA | |
| | | | Droit de passage et restrictions | 1 | 5 000 | F.CFA | |
| | | | Indemnisation fixe par pylônes | 0 | 0 | F.CFA | |
| | | | Nombre d'arbres forestiers | 0 | | | |
| | | | | | | | |
| | | | **Total PAP** | | **60 300** | **F.CFA** | |
| | | | | | | | |
| **Kaf** | **SE_L6bv2_SomBir_Kaf_0071_0084**<br>Sexe: Masculin<br>vulnérabilité éducationnelle | | Vulnérabilité de genre (femmes de 16 ans et plus) | 0 | 0 | F.CFA | |
| | | | Vulnérabilité économique | 1 | 25 000 | F.CFA | |
| | | | Vulnérabilité sociale | 1 | 25 000 | F.CFA | |
| | | | Vulnérabilité physique | 0 | 0 | F.CFA | |
| | | | *Nb d'épouse(s) exploitante(s) agricole(s)* | *0* | | | |
| | | | | | | | |
| | | **SE_L6bv2_SomBir_Kaf_0103_71** | Cultures | 0,01 | 2 700 | F.CFA | arachide |
| | | | Travail du sol | 0,01 | 400 | F.CFA | |
| | | | Arbres productifs (emprise 20m) | 0 | 0 | F.CFA | |

| | | | | | | | |
|---|---|---|---|---|---|---|---|
| | | | Arbres forestiers utilitaires mâture (emprise 20m) | 0 | 0 | F.CFA | |
| | | | Droit de passage et restrictions | 1 | 5 000 | F.CFA | |
| | | | Indemnisation fixe par pylônes | 0 | 0 | F.CFA | |
| | | | Nombre d'arbres forestiers | 0 | | | |
| | | | **Total PAP** | | **58 100** | **F.CFA** | |
| **Kaf** | **SE_L6bv2_SomBir_Kaf_0071_0085**<br>Sexe: Masculin<br>vulnérabilité éducationnelle | | Vulnérabilité de genre (femmes de 16 ans et plus) | 4 | 60 000 | F.CFA | |
| | | | Vulnérabilité économique | 1 | 25 000 | F.CFA | |
| | | | Vulnérabilité sociale | 1 | 25 000 | F.CFA | |
| | | | Vulnérabilité physique | 1 | 15 000 | F.CFA | |
| | | | *Nb d'épouse(s) exploitante(s) agricole(s)* | *1* | | | |
| | | **SE_L6bv2_SomBir_Kaf_0104_71** | Cultures | 0,01 | 4 900 | F.CFA | mais |
| | | | Travail du sol | 0,01 | 400 | F.CFA | |
| | | | Arbres productifs (emprise 20m) | 0 | 0 | F.CFA | |
| | | | Arbres forestiers utilitaires mâture (emprise 20m) | 0 | 0 | F.CFA | |
| | | | Droit de passage et restrictions | 1 | 5 000 | F.CFA | |
| | | | Indemnisation fixe par pylônes | 64 | 20 000 | F.CFA | |
| | | | Nombre d'arbres forestiers | 0 | | | |
| | | | **Total PAP** | | **155 300** | **F.CFA** | |
| **Kaf** | **SE_L6bv2_SomBir_Kaf_0071_0086**<br>Sexe: Masculin<br>vulnérabilité éducationnelle | | Vulnérabilité de genre (femmes de 16 ans et plus) | 3 | 45 000 | F.CFA | |
| | | | Vulnérabilité économique | 1 | 25 000 | F.CFA | |
| | | | Vulnérabilité sociale | 1 | 25 000 | F.CFA | |
| | | | Vulnérabilité physique | 1 | 15 000 | F.CFA | |
| | | | *Nb d'épouse(s) exploitante(s) agricole(s)* | *3* | | | |
| | | **SE_L6bv2_SomBir_Kaf_0105_71** | Cultures | 0,17 | 40 637 | F.CFA | mil |
| | | | Travail du sol | 0,17 | 6 773 | F.CFA | |
| | | | Arbres productifs (emprise 20m) | 0 | 0 | F.CFA | |

| | | | | | | | |
|---|---|---|---|---|---|---|---|
| | | | Arbres forestiers utilitaires mâture (emprise 20m) | 0 | 0 | F.CFA | |
| | | | Droit de passage et restrictions | 1 | 5 000 | F.CFA | |
| | | | Indemnisation fixe par pylônes | 0 | 0 | F.CFA | |
| | | | Nombre d'arbres forestiers | 0 | | | |
| | | | **Total PAP** | | **162 409** | **F.CFA** | |
| **Kaf** | **SE_L6bv2_SomBir_Kaf_0071_0087**<br>Sexe: Masculin<br>vulnérabilité éducationnelle | | Vulnérabilité de genre (femmes de 16 ans et plus) | 4 | 60 000 | F.CFA | |
| | | | Vulnérabilité économique | 1 | 25 000 | F.CFA | |
| | | | Vulnérabilité sociale | 1 | 25 000 | F.CFA | |
| | | | Vulnérabilité physique | 1 | 15 000 | F.CFA | |
| | | | *Nb d'épouse(s) exploitante(s) agricole(s)* | *3* | | | |
| | | **SE_L6bv2_SomBir_Kaf_0106_71** | Cultures | 0,38 | 101 536 | F.CFA | arachide |
| | | | Travail du sol | 0,38 | 15 042 | F.CFA | |
| | | | Arbres productifs (emprise 20m) | 0 | 0 | F.CFA | |
| | | | Arbres forestiers utilitaires mâture (emprise 20m) | 0 | 0 | F.CFA | |
| | | | Droit de passage et restrictions | 1 | 5 000 | F.CFA | |
| | | | Indemnisation fixe par pylônes | 0 | 0 | F.CFA | |
| | | | Nombre d'arbres forestiers | 0 | | | |
| | | | **Total PAP** | | **246 579** | **F.CFA** | |
| **Kaf** | **SE_L6bv2_SomBir_Kaf_0071_0088**<br>Sexe: Masculin<br>vulnérabilité éducationnelle | | Vulnérabilité de genre (femmes de 16 ans et plus) | 3 | 45 000 | F.CFA | |
| | | | Vulnérabilité économique | 1 | 25 000 | F.CFA | |
| | | | Vulnérabilité sociale | 1 | 25 000 | F.CFA | |
| | | | Vulnérabilité physique | 0 | 0 | F.CFA | |
| | | | *Nb d'épouse(s) exploitante(s) agricole(s)* | *0* | | | |
| | | **SE_L6bv2_SomBir_Kaf_0107_71** | Cultures | 0,31 | 75 206 | F.CFA | mil |
| | | | Travail du sol | 0,31 | 12 534 | F.CFA | |
| | | | Arbres productifs (emprise 20m) | 0 | 0 | F.CFA | |

| | | | | | | | |
|---|---|---|---|---|---|---|---|
| | | | Arbres forestiers utilitaires mâture (emprise 20m) | 0 | 0 | F.CFA | |
| | | | Droit de passage et restrictions | 1 | 5 000 | F.CFA | |
| | | | Indemnisation fixe par pylônes | 0 | 0 | F.CFA | |
| | | | Nombre d'arbres forestiers | 0 | | | |
| | | | | | | | |
| | | | **Total PAP** | | **187 740** | **F.CFA** | |
| | | | | | | | |
| **Kaf** | **SE_L6bv2_SomBir_Kaf_0071_0089**<br>Sexe: Masculin<br>vulnérabilité éducationnelle | | Vulnérabilité de genre (femmes de 16 ans et plus) | 4 | 60 000 | F.CFA | |
| | | | Vulnérabilité économique | 1 | 25 000 | F.CFA | |
| | | | Vulnérabilité sociale | 1 | 25 000 | F.CFA | |
| | | | Vulnérabilité physique | 0 | 0 | F.CFA | |
| | | | *Nb d'épouse(s) exploitante(s) agricole(s)* | *0* | | | |
| | | | | | | | |
| | | **SE_L6bv2_SomBir_Kaf_0108_71** | Cultures | 0,19 | 52 498 | F.CFA | arachide |
| | | | Travail du sol | 0,19 | 7 777 | F.CFA | |
| | | | Arbres productifs (emprise 20m) | 0 | 0 | F.CFA | |
| | | | Arbres forestiers utilitaires mâture (emprise 20m) | 0 | 0 | F.CFA | |
| | | | Droit de passage et restrictions | 1 | 5 000 | F.CFA | |
| | | | Indemnisation fixe par pylônes | 0 | 0 | F.CFA | |
| | | | Nombre d'arbres forestiers | 0 | | | |
| | | | | | | | |
| | | | **Total PAP** | | **175 275** | **F.CFA** | |
| | | | | | | | |
| **Kaf** | **SE_L6bv2_SomBir_Kaf_0071_0090**<br>Sexe: Masculin<br>vulnérabilité éducationnelle | | Vulnérabilité de genre (femmes de 16 ans et plus) | 1 | 15 000 | F.CFA | |
| | | | Vulnérabilité économique | 1 | 25 000 | F.CFA | |
| | | | Vulnérabilité sociale | 1 | 25 000 | F.CFA | |
| | | | Vulnérabilité physique | 0 | 0 | F.CFA | |
| | | | *Nb d'épouse(s) exploitante(s) agricole(s)* | *1* | | | |
| | | | | | | | |
| | | **SE_L6bv2_SomBir_Kaf_0109_71** | Cultures | 0,15 | 36 653 | F.CFA | mil |
| | | | Travail du sol | 0,15 | 6 109 | F.CFA | |
| | | | Arbres productifs (emprise 20m) | 0 | 0 | F.CFA | |

| | | | | | | | |
|---|---|---|---|---|---|---|---|
| | | | Arbres forestiers utilitaires mâture (emprise 20m) | 0 | 0 | F.CFA | |
| | | | Droit de passage et restrictions | 1 | 5 000 | F.CFA | |
| | | | Indemnisation fixe par pylônes | 0 | 0 | F.CFA | |
| | | | Nombre d'arbres forestiers | 0 | | | |
| | | | **Total PAP** | | **112 762** | **F.CFA** | |
| **Kaf** | **SE_L6bv2_SomBir_Kaf_0071_0092**<br>Sexe: Masculin<br>vulnérabilité éducationnelle | | Vulnérabilité de genre (femmes de 16 ans et plus) | 3 | 45 000 | F.CFA | |
| | | | Vulnérabilité économique | 1 | 25 000 | F.CFA | |
| | | | Vulnérabilité sociale | 1 | 25 000 | F.CFA | |
| | | | Vulnérabilité physique | 0 | 0 | F.CFA | |
| | | | *Nb d'épouse(s) exploitante(s) agricole(s)* | *2* | | | |
| | | **SE_L6bv2_SomBir_Kaf_0111_71** | Cultures | 0,12 | 32 696 | F.CFA | arachide |
| | | | Travail du sol | 0,12 | 4 844 | F.CFA | |
| | | | Arbres productifs (emprise 20m) | 0 | 0 | F.CFA | |
| | | | Arbres forestiers utilitaires mâture (emprise 20m) | 0 | 0 | F.CFA | |
| | | | Droit de passage et restrictions | 1 | 5 000 | F.CFA | |
| | | | Indemnisation fixe par pylônes | 0 | 0 | F.CFA | |
| | | | Nombre d'arbres forestiers | 0 | | | |
| | | | **Total PAP** | | **137 540** | **F.CFA** | |
| **Kaf** | **SE_L6bv2_SomBir_Kaf_0071_0093**<br>Sexe: Masculin<br>vulnérabilité éducationnelle | | Vulnérabilité de genre (femmes de 16 ans et plus) | 2 | 30 000 | F.CFA | |
| | | | Vulnérabilité économique | 1 | 25 000 | F.CFA | |
| | | | Vulnérabilité sociale | 1 | 25 000 | F.CFA | |
| | | | Vulnérabilité physique | 0 | 0 | F.CFA | |
| | | | *Nb d'épouse(s) exploitante(s) agricole(s)* | *0* | | | |
| | | **SE_L6bv2_SomBir_Kaf_0112_71** | Cultures | 0,28 | 66 213 | F.CFA | mil |
| | | | Travail du sol | 0,28 | 11 036 | F.CFA | |
| | | | Arbres productifs (emprise 20m) | 0 | 0 | F.CFA | |

| | | | | | | | |
|---|---|---|---|---|---|---|---|
| | | | Arbres forestiers utilitaires mâture (emprise 20m) | 0 | 0 | F.CFA | |
| | | | Droit de passage et restrictions | 1 | 5 000 | F.CFA | |
| | | | Indemnisation fixe par pylônes | 0 | 0 | F.CFA | |
| | | | Nombre d'arbres forestiers | 0 | | | |
| | | | **Total PAP** | | **162 249** | **F.CFA** | |
| **Kaf** | **SE_L6bv2_SomBir_Kaf_0071_0094**<br>Sexe: Masculin<br>vulnérabilité éducationnelle | | Vulnérabilité de genre (femmes de 16 ans et plus) | 3 | 45 000 | F.CFA | |
| | | | Vulnérabilité économique | 1 | 25 000 | F.CFA | |
| | | | Vulnérabilité sociale | 1 | 25 000 | F.CFA | |
| | | | Vulnérabilité physique | 0 | 0 | F.CFA | |
| | | | *Nb d'épouse(s) exploitante(s) agricole(s)* | *0* | | | |
| | | **SE_L6bv2_SomBir_Kaf_0113_71** | Cultures | 0,01 | 2 400 | F.CFA | mil |
| | | | Travail du sol | 0,01 | 400 | F.CFA | |
| | | | Arbres productifs (emprise 20m) | 0 | 0 | F.CFA | |
| | | | Arbres forestiers utilitaires mâture (emprise 20m) | 0 | 0 | F.CFA | |
| | | | Droit de passage et restrictions | 1 | 5 000 | F.CFA | |
| | | | Indemnisation fixe par pylônes | 0 | 0 | F.CFA | |
| | | | Nombre d'arbres forestiers | 0 | | | |
| | | | **Total PAP** | | **102 800** | **F.CFA** | |
| **Kaf** | **SE_L6bv2_SomBir_Kaf_0071_0095**<br>Sexe: Masculin<br>vulnérabilité éducationnelle | | Vulnérabilité de genre (femmes de 16 ans et plus) | 2 | 30 000 | F.CFA | |
| | | | Vulnérabilité économique | 1 | 25 000 | F.CFA | |
| | | | Vulnérabilité sociale | 1 | 25 000 | F.CFA | |
| | | | Vulnérabilité physique | 1 | 15 000 | F.CFA | |
| | | | *Nb d'épouse(s) exploitante(s) agricole(s)* | *0* | | | |
| | | **SE_L6bv2_SomBir_Kaf_0114_71** | Cultures | 0,61 | 164 754 | F.CFA | arachide |
| | | | Travail du sol | 0,61 | 24 408 | F.CFA | |
| | | | Arbres productifs (emprise 20m) | 0 | 0 | F.CFA | |

| | | | | | | | |
|---|---|---|---|---|---|---|---|
| | | | Arbres forestiers utilitaires mâture (emprise 20m) | 0 | 0 | F.CFA | |
| | | | Droit de passage et restrictions | 1 | 5 000 | F.CFA | |
| | | | Indemnisation fixe par pylônes | 0 | 0 | F.CFA | |
| | | | Nombre d'arbres forestiers | 0 | | | |
| | | | **Total PAP** | | **289 162** | **F.CFA** | |
| **Kaf** | **SE_L6bv2_SomBir_Kaf_0071_0097**<br>Sexe: Masculin<br>vulnérabilité éducationnelle | | Vulnérabilité de genre (femmes de 16 ans et plus) | 3 | 45 000 | F.CFA | |
| | | | Vulnérabilité économique | 1 | 25 000 | F.CFA | |
| | | | Vulnérabilité sociale | 1 | 25 000 | F.CFA | |
| | | | Vulnérabilité physique | 1 | 15 000 | F.CFA | |
| | | | *Nb d'épouse(s) exploitante(s) agricole(s)* | *0* | | | |
| | | **SE_L6bv2_SomBir_Kaf_0116_71** | Cultures | 0,00 | 0 | F.CFA | |
| | | | Travail du sol | 0,00 | 0 | F.CFA | |
| | | | Arbres productifs (emprise 20m) | 0 | 0 | F.CFA | |
| | | | Arbres forestiers utilitaires mâture (emprise 20m) | 0 | 0 | F.CFA | |
| | | | Droit de passage et restrictions | 1 | 5 000 | F.CFA | |
| | | | Indemnisation fixe par pylônes | 64 | 20 000 | F.CFA | |
| | | | Nombre d'arbres forestiers | 0 | | | |
| | | | **Total PAP** | | **135 000** | **F.CFA** | |
| **Kaf** | **SE_L6bv2_SomBir_Kaf_0071_0098**<br>Sexe: Masculin<br>vulnérabilité éducationnelle | | Vulnérabilité de genre (femmes de 16 ans et plus) | 1 | 15 000 | F.CFA | |
| | | | Vulnérabilité économique | 1 | 25 000 | F.CFA | |
| | | | Vulnérabilité sociale | 1 | 25 000 | F.CFA | |
| | | | Vulnérabilité physique | 0 | 0 | F.CFA | |
| | | | *Nb d'épouse(s) exploitante(s) agricole(s)* | *0* | | | |
| | | **SE_L6bv2_SomBir_Kaf_0117_71** | Cultures | 0,25 | 68 082 | F.CFA | arachide |
| | | | Travail du sol | 0,25 | 10 086 | F.CFA | |
| | | | Arbres productifs (emprise 20m) | 0 | 0 | F.CFA | |

| | | | | | | | |
|---|---|---|---|---|---|---|---|
| | | | Arbres forestiers utilitaires mâture (emprise 20m) | 0 | 0 | F.CFA | |
| | | | Droit de passage et restrictions | 1 | 5 000 | F.CFA | |
| | | | Indemnisation fixe par pylônes | 64 | 20 000 | F.CFA | |
| | | | Nombre d'arbres forestiers | 0 | | | |
| | | | **Total PAP** | | **168 168** | **F.CFA** | |
| **Kaf** | **SE_L6bv2_SomBir_Kaf_0071_0099**<br>Sexe: Masculin<br>vulnérabilité éducationnelle | | Vulnérabilité de genre (femmes de 16 ans et plus) | 2 | 30 000 | F.CFA | |
| | | | Vulnérabilité économique | 1 | 25 000 | F.CFA | |
| | | | Vulnérabilité sociale | 1 | 25 000 | F.CFA | |
| | | | Vulnérabilité physique | 0 | 0 | F.CFA | |
| | | | *Nb d'épouse(s) exploitante(s) agricole(s)* | *1* | | | |
| | | **SE_L6bv2_SomBir_Kaf_0118_71** | Cultures | 0,00 | 0 | F.CFA | |
| | | | Travail du sol | 0,00 | 0 | F.CFA | |
| | | | Arbres productifs (emprise 20m) | 0 | 0 | F.CFA | |
| | | | Arbres forestiers utilitaires mâture (emprise 20m) | 0 | 0 | F.CFA | |
| | | | Droit de passage et restrictions | 1 | 5 000 | F.CFA | |
| | | | Indemnisation fixe par pylônes | 64 | 20 000 | F.CFA | |
| | | | Nombre d'arbres forestiers | 0 | | | |
| | | | **Total PAP** | | **105 000** | **F.CFA** | |
| **Kaf** | **SE_L6bv2_SomBir_Kaf_0071_0100**<br>Sexe: Masculin<br>vulnérabilité éducationnelle | | Vulnérabilité de genre (femmes de 16 ans et plus) | 2 | 30 000 | F.CFA | |
| | | | Vulnérabilité économique | 1 | 25 000 | F.CFA | |
| | | | Vulnérabilité sociale | 1 | 25 000 | F.CFA | |
| | | | Vulnérabilité physique | 2 | 30 000 | F.CFA | |
| | | | *Nb d'épouse(s) exploitante(s) agricole(s)* | *0* | | | |
| | | **SE_L6bv2_SomBir_Kaf_0119_71** | Cultures | 0,79 | 213 885 | F.CFA | arachide |
| | | | Travail du sol | 0,79 | 31 687 | F.CFA | |
| | | | Arbres productifs (emprise 20m) | 0 | 0 | F.CFA | |

| | | | | | | | |
|---|---|---|---|---|---|---|---|
| | | | Arbres forestiers utilitaires mâture (emprise 20m) | 0 | 0 | F.CFA | |
| | | | Droit de passage et restrictions | 1 | 5 000 | F.CFA | |
| | | | Indemnisation fixe par pylônes | 0 | 0 | F.CFA | |
| | | | Nombre d'arbres forestiers | 0 | | | |
| | | | **Total PAP** | | **360 571** | **F.CFA** | |
| **Kaf** | **SE_L6bv2_SomBir_Kaf_0071_0102**<br>Sexe: Masculin<br>vulnérabilité éducationnelle | | Vulnérabilité de genre (femmes de 16 ans et plus) | 3 | 45 000 | F.CFA | |
| | | | Vulnérabilité économique | 1 | 25 000 | F.CFA | |
| | | | Vulnérabilité sociale | 1 | 25 000 | F.CFA | |
| | | | Vulnérabilité physique | 0 | 0 | F.CFA | |
| | | | *Nb d'épouse(s) exploitante(s) agricole(s)* | *0* | | | |
| | | **SE_L6bv2_SomBir_Kaf_0121_71** | Cultures | 0,72 | 193 864 | F.CFA | arachide |
| | | | Travail du sol | 0,72 | 28 721 | F.CFA | |
| | | | Arbres productifs (emprise 20m) | 0 | 0 | F.CFA | |
| | | | Arbres forestiers utilitaires mâture (emprise 20m) | 0 | 0 | F.CFA | |
| | | | Droit de passage et restrictions | 1 | 5 000 | F.CFA | |
| | | | Indemnisation fixe par pylônes | 0 | 0 | F.CFA | |
| | | | Nombre d'arbres forestiers | 0 | | | |
| | | | **Total PAP** | | **322 584** | **F.CFA** | |
| **Kaf** | **SE_L6bv2_SomBir_Kaf_0071_0103**<br>Sexe: Masculin<br>vulnérabilité éducationnelle | | Vulnérabilité de genre (femmes de 16 ans et plus) | 0 | 0 | F.CFA | |
| | | | Vulnérabilité économique | 1 | 25 000 | F.CFA | |
| | | | Vulnérabilité sociale | 1 | 25 000 | F.CFA | |
| | | | Vulnérabilité physique | 0 | 0 | F.CFA | |
| | | | *Nb d'épouse(s) exploitante(s) agricole(s)* | *0* | | | |
| | | **SE_L6bv2_SomBir_Kaf_0122_71** | Cultures | 0,10 | 25 107 | F.CFA | mil |
| | | | Travail du sol | 0,10 | 4 184 | F.CFA | |
| | | | Arbres productifs (emprise 20m) | 0 | 0 | F.CFA | |

| | | | | | | | |
|---|---|---|---|---|---|---|---|
| | | | Arbres forestiers utilitaires mâture (emprise 20m) | 0 | 0 | F.CFA | |
| | | | Droit de passage et restrictions | 1 | 5 000 | F.CFA | |
| | | | Indemnisation fixe par pylônes | 0 | 0 | F.CFA | |
| | | | Nombre d'arbres forestiers | 0 | | | |
| | | | **Total PAP** | | **84 291** | **F.CFA** | |
| **Kaf** | **SE_L6bv2_SomBir_Kaf_0071_0104**<br>Sexe: Masculin<br>vulnérabilité éducationnelle | | Vulnérabilité de genre (femmes de 16 ans et plus) | 2 | 30 000 | F.CFA | |
| | | | Vulnérabilité économique | 1 | 25 000 | F.CFA | |
| | | | Vulnérabilité sociale | 1 | 25 000 | F.CFA | |
| | | | Vulnérabilité physique | 1 | 15 000 | F.CFA | |
| | | | *Nb d'épouse(s) exploitante(s) agricole(s)* | *2* | | | |
| | | **SE_L6bv2_SomBir_Kaf_0123_71** | Cultures | 0,11 | 29 864 | F.CFA | arachide |
| | | | Travail du sol | 0,11 | 4 424 | F.CFA | |
| | | | Arbres productifs (emprise 20m) | 0 | 0 | F.CFA | |
| | | | Arbres forestiers utilitaires mâture (emprise 20m) | 0 | 0 | F.CFA | |
| | | | Droit de passage et restrictions | 1 | 5 000 | F.CFA | |
| | | | Indemnisation fixe par pylônes | 0 | 0 | F.CFA | |
| | | | Nombre d'arbres forestiers | 0 | | | |
| | | | **Total PAP** | | **134 288** | **F.CFA** | |
| **Kaf** | **SE_L6bv2_SomBir_Kaf_0071_0106**<br>Sexe: Féminin<br>vulnérabilité éducationnelle | | Vulnérabilité de genre (femmes de 16 ans et plus) | 1 | 15 000 | F.CFA | |
| | | | Vulnérabilité économique | 1 | 25 000 | F.CFA | |
| | | | Vulnérabilité sociale | 1 | 25 000 | F.CFA | |
| | | | Vulnérabilité physique | 0 | 0 | F.CFA | |
| | | | *Nb d'épouse(s) exploitante(s) agricole(s)* | *1* | | | |
| | | **SE_L6bv2_SomBir_Kaf_0125_71** | Cultures | 0,16 | 37 630 | F.CFA | mil |
| | | | Travail du sol | 0,16 | 6 272 | F.CFA | |
| | | | Arbres productifs (emprise 20m) | 0 | 0 | F.CFA | |

| | | | | | | | |
|---|---|---|---|---|---|---|---|
| | | | Arbres forestiers utilitaires mâture (emprise 20m) | 0 | 0 | F.CFA | |
| | | | Droit de passage et restrictions | 1 | 5 000 | F.CFA | |
| | | | Indemnisation fixe par pylônes | 0 | 0 | F.CFA | |
| | | | Nombre d'arbres forestiers | 0 | | | |
| | | | **Total PAP** | | **113 902** | **F.CFA** | |
| **Kaf** | **SE_L6bv2_SomBir_Kaf_0071_0107**<br>Sexe: Masculin<br>vulnérabilité éducationnelle | | Vulnérabilité de genre (femmes de 16 ans et plus) | 4 | 60 000 | F.CFA | |
| | | | Vulnérabilité économique | 1 | 25 000 | F.CFA | |
| | | | Vulnérabilité sociale | 1 | 25 000 | F.CFA | |
| | | | Vulnérabilité physique | 0 | 0 | F.CFA | |
| | | | *Nb d'épouse(s) exploitante(s) agricole(s)* | *0* | | | |
| | | **SE_L6bv2_SomBir_Kaf_0126_71** | Cultures | 0,47 | 112 857 | F.CFA | mil |
| | | | Travail du sol | 0,47 | 18 810 | F.CFA | |
| | | | Arbres productifs (emprise 20m) | 0 | 0 | F.CFA | |
| | | | Arbres forestiers utilitaires mâture (emprise 20m) | 0 | 0 | F.CFA | |
| | | | Droit de passage et restrictions | 1 | 5 000 | F.CFA | |
| | | | Indemnisation fixe par pylônes | 0 | 0 | F.CFA | |
| | | | Nombre d'arbres forestiers | 0 | | | |
| | | | **Total PAP** | | **246 667** | **F.CFA** | |
| **Kaf** | **SE_L6bv2_SomBir_Kaf_0071_0109**<br>Sexe: Masculin<br>vulnérabilité éducationnelle | | Vulnérabilité de genre (femmes de 16 ans et plus) | 4 | 60 000 | F.CFA | |
| | | | Vulnérabilité économique | 1 | 25 000 | F.CFA | |
| | | | Vulnérabilité sociale | 1 | 25 000 | F.CFA | |
| | | | Vulnérabilité physique | 0 | 0 | F.CFA | |
| | | | *Nb d'épouse(s) exploitante(s) agricole(s)* | *0* | | | |
| | | **SE_L6bv2_SomBir_Kaf_0128_71** | Cultures | 0,42 | 114 150 | F.CFA | arachide |
| | | | Travail du sol | 0,42 | 16 911 | F.CFA | |
| | | | Arbres productifs (emprise 20m) | 0 | 0 | F.CFA | |

| | | | | | | | |
|---|---|---|---|---|---|---|---|
| | | | Arbres forestiers utilitaires mâture (emprise 20m) | 0 | 0 | F.CFA | |
| | | | Droit de passage et restrictions | 1 | 5 000 | F.CFA | |
| | | | Indemnisation fixe par pylônes | 0 | 0 | F.CFA | |
| | | | Nombre d'arbres forestiers | 0 | | | |
| | | | **Total PAP** | | **246 061** | **F.CFA** | |
| **Kaf** | **SE_L6bv2_SomBir_Kaf_0071_0110**<br>Sexe: Masculin<br>vulnérabilité éducationnelle | | Vulnérabilité de genre (femmes de 16 ans et plus) | 1 | 15 000 | F.CFA | |
| | | | Vulnérabilité économique | 1 | 25 000 | F.CFA | |
| | | | Vulnérabilité sociale | 1 | 25 000 | F.CFA | |
| | | | Vulnérabilité physique | 0 | 0 | F.CFA | |
| | | | *Nb d'épouse(s) exploitante(s) agricole(s)* | *0* | | | |
| | | **SE_L6bv2_SomBir_Kaf_0129_71** | Cultures | 0,02 | 4 374 | F.CFA | mil |
| | | | Travail du sol | 0,02 | 729 | F.CFA | |
| | | | Arbres productifs (emprise 20m) | 0 | 0 | F.CFA | |
| | | | Arbres forestiers utilitaires mâture (emprise 20m) | 0 | 0 | F.CFA | |
| | | | Droit de passage et restrictions | 1 | 5 000 | F.CFA | |
| | | | Indemnisation fixe par pylônes | 0 | 0 | F.CFA | |
| | | | Nombre d'arbres forestiers | 0 | | | |
| | | | **Total PAP** | | **75 104** | **F.CFA** | |
| **Kaf** | **SE_L6bv2_SomBir_Kaf_0071_0111**<br>Sexe: Masculin<br>vulnérabilité éducationnelle | | Vulnérabilité de genre (femmes de 16 ans et plus) | 2 | 30 000 | F.CFA | |
| | | | Vulnérabilité économique | 1 | 25 000 | F.CFA | |
| | | | Vulnérabilité sociale | 1 | 25 000 | F.CFA | |
| | | | Vulnérabilité physique | 0 | 0 | F.CFA | |
| | | | *Nb d'épouse(s) exploitante(s) agricole(s)* | *2* | | | |
| | | **SE_L6bv2_SomBir_Kaf_0130_71** | Cultures | 0,55 | 131 616 | F.CFA | mil |
| | | | Travail du sol | 0,55 | 21 936 | F.CFA | |
| | | | Arbres productifs (emprise 20m) | 0 | 0 | F.CFA | |

| | | | | | | | |
|---|---|---|---|---|---|---|---|
| | | | Arbres forestiers utilitaires mâture (emprise 20m) | 0 | 0 | F.CFA | |
| | | | Droit de passage et restrictions | 1 | 5 000 | F.CFA | |
| | | | Indemnisation fixe par pylônes | 64 | 20 000 | F.CFA | |
| | | | Nombre d'arbres forestiers | 0 | | | |
| | | | **Total PAP** | | **258 552** | **F.CFA** | |
| **Kaf** | **SE_L6bv2_SomBir_Kaf_0071_0112**<br>Sexe: Masculin<br>vulnérabilité éducationnelle | | Vulnérabilité de genre (femmes de 16 ans et plus) | 2 | 30 000 | F.CFA | |
| | | | Vulnérabilité économique | 1 | 25 000 | F.CFA | |
| | | | Vulnérabilité sociale | 1 | 25 000 | F.CFA | |
| | | | Vulnérabilité physique | 0 | 0 | F.CFA | |
| | | | *Nb d'épouse(s) exploitante(s) agricole(s)* | *0* | | | |
| | | **SE_L6bv2_SomBir_Kaf_0131_71** | Cultures | 0,15 | 106 542 | F.CFA | riz |
| | | | Travail du sol | 0,15 | 6 088 | F.CFA | |
| | | | Arbres productifs (emprise 20m) | 0 | 0 | F.CFA | |
| | | | Arbres forestiers utilitaires mâture (emprise 20m) | 0 | 0 | F.CFA | |
| | | | Droit de passage et restrictions | 1 | 5 000 | F.CFA | |
| | | | Indemnisation fixe par pylônes | 0 | 0 | F.CFA | |
| | | | Nombre d'arbres forestiers | 0 | | | |
| | | | **Total PAP** | | **197 630** | **F.CFA** | |
| **Kaf** | **SE_L6bv2_SomBir_Kaf_0071_0113**<br>Sexe: Masculin<br>vulnérabilité éducationnelle | | Vulnérabilité de genre (femmes de 16 ans et plus) | 0 | 0 | F.CFA | |
| | | | Vulnérabilité économique | 1 | 25 000 | F.CFA | |
| | | | Vulnérabilité sociale | 1 | 25 000 | F.CFA | |
| | | | Vulnérabilité physique | 0 | 0 | F.CFA | |
| | | | *Nb d'épouse(s) exploitante(s) agricole(s)* | *0* | | | |
| | | **SE_L6bv2_SomBir_Kaf_0132_71** | Cultures | 0,04 | 9 137 | F.CFA | mil |
| | | | Travail du sol | 0,04 | 1 523 | F.CFA | |
| | | | Arbres productifs (emprise 20m) | 0 | 0 | F.CFA | |

| | | | | | | | |
|---|---|---|---|---|---|---|---|
| | | | Arbres forestiers utilitaires mâture (emprise 20m) | 0 | 0 | F.CFA | |
| | | | Droit de passage et restrictions | 1 | 5 000 | F.CFA | |
| | | | Indemnisation fixe par pylônes | 0 | 0 | F.CFA | |
| | | | Nombre d'arbres forestiers | 0 | | | |
| | | | **Total PAP** | | **65 660** | **F.CFA** | |
| **Kaf** | **SE_L6bv2_SomBir_Kaf_0071_0114**<br>Sexe: Féminin<br>vulnérabilité éducationnelle | | Vulnérabilité de genre (femmes de 16 ans et plus) | 1 | 15 000 | F.CFA | |
| | | | Vulnérabilité économique | 1 | 25 000 | F.CFA | |
| | | | Vulnérabilité sociale | 1 | 25 000 | F.CFA | |
| | | | Vulnérabilité physique | 0 | 0 | F.CFA | |
| | | | *Nb d'épouse(s) exploitante(s) agricole(s)* | *0* | | | |
| | | **SE_L6bv2_SomBir_Kaf_0133_71** | Cultures | 0,01 | 1 977 | F.CFA | arachide |
| | | | Travail du sol | 0,01 | 293 | F.CFA | |
| | | | Arbres productifs (emprise 20m) | 0 | 0 | F.CFA | |
| | | | Arbres forestiers utilitaires mâture (emprise 20m) | 0 | 0 | F.CFA | |
| | | | Droit de passage et restrictions | 1 | 5 000 | F.CFA | |
| | | | Indemnisation fixe par pylônes | 0 | 0 | F.CFA | |
| | | | Nombre d'arbres forestiers | 0 | | | |
| | | | **Total PAP** | | **72 270** | **F.CFA** | |
| **Kaf** | **SE_L6bv2_SomBir_Kaf_0071_0115**<br>Sexe: Masculin<br>vulnérabilité éducationnelle | | Vulnérabilité de genre (femmes de 16 ans et plus) | 5 | 75 000 | F.CFA | |
| | | | Vulnérabilité économique | 1 | 25 000 | F.CFA | |
| | | | Vulnérabilité sociale | 1 | 25 000 | F.CFA | |
| | | | Vulnérabilité physique | 0 | 0 | F.CFA | |
| | | | *Nb d'épouse(s) exploitante(s) agricole(s)* | *0* | | | |
| | | **SE_L6bv2_SomBir_Kaf_0134_71** | Cultures | 0,32 | 86 695 | F.CFA | arachide |
| | | | Travail du sol | 0,32 | 12 844 | F.CFA | |
| | | | Arbres productifs (emprise 20m) | 0 | 0 | F.CFA | |

| | | | | | | | |
|---|---|---|---|---|---|---|---|
| | | | Arbres forestiers utilitaires mâture (emprise 20m) | 0 | 0 | F.CFA | |
| | | | Droit de passage et restrictions | 1 | 5 000 | F.CFA | |
| | | | Indemnisation fixe par pylônes | 0 | 0 | F.CFA | |
| | | | Nombre d'arbres forestiers | 0 | | | |
| | | | **Total PAP** | | **229 538** | **F.CFA** | |
| **Kaf** | **SE_L6bv2_SomBir_Kaf_0071_0116**<br>Sexe: Masculin<br>vulnérabilité éducationnelle | | Vulnérabilité de genre (femmes de 16 ans et plus) | 2 | 30 000 | F.CFA | |
| | | | Vulnérabilité économique | 1 | 25 000 | F.CFA | |
| | | | Vulnérabilité sociale | 1 | 25 000 | F.CFA | |
| | | | Vulnérabilité physique | 0 | 0 | F.CFA | |
| | | | *Nb d'épouse(s) exploitante(s) agricole(s)* | *1* | | | |
| | | **SE_L6bv2_SomBir_Kaf_0135_71** | Cultures | 0,30 | 80 523 | F.CFA | arachide |
| | | | Travail du sol | 0,30 | 11 929 | F.CFA | |
| | | | Arbres productifs (emprise 20m) | 0 | 0 | F.CFA | |
| | | | Arbres forestiers utilitaires mâture (emprise 20m) | 0 | 0 | F.CFA | |
| | | | Droit de passage et restrictions | 1 | 5 000 | F.CFA | |
| | | | Indemnisation fixe par pylônes | 64 | 20 000 | F.CFA | |
| | | | Nombre d'arbres forestiers | 0 | | | |
| | | | **Total PAP** | | **197 452** | **F.CFA** | |
| **Kaf** | **SE_L6bv2_SomBir_Kaf_0071_0117**<br>Sexe: Masculin<br>vulnérabilité éducationnelle | | Vulnérabilité de genre (femmes de 16 ans et plus) | 4 | 60 000 | F.CFA | |
| | | | Vulnérabilité économique | 1 | 25 000 | F.CFA | |
| | | | Vulnérabilité sociale | 1 | 25 000 | F.CFA | |
| | | | Vulnérabilité physique | 0 | 0 | F.CFA | |
| | | | *Nb d'épouse(s) exploitante(s) agricole(s)* | *2* | | | |
| | | **SE_L6bv2_SomBir_Kaf_0136_71** | Cultures | 0,32 | 117 436 | F.CFA | mais, mil |
| | | | Travail du sol | 0,32 | 12 633 | F.CFA | |
| | | | Arbres productifs (emprise 20m) | 0 | 0 | F.CFA | |

| | | | | | | |
|---|---|---|---|---|---|---|
| | | | Arbres forestiers utilitaires mâture (emprise 20m) | 0 | 0 | F.CFA | |
| | | | Droit de passage et restrictions | 1 | 5 000 | F.CFA | |
| | | | Indemnisation fixe par pylônes | 0 | 0 | F.CFA | |
| | | | Nombre d'arbres forestiers | 0 | | | |
| | | | **Total PAP** | | **245 069** | **F.CFA** | |
| **Kaf** | **SE_L6bv2_SomBir_Kaf_0071_0119**<br>Sexe: Masculin<br>vulnérabilité éducationnelle | | Vulnérabilité de genre (femmes de 16 ans et plus) | 0 | 0 | F.CFA | |
| | | | Vulnérabilité économique | 1 | 25 000 | F.CFA | |
| | | | Vulnérabilité sociale | 1 | 25 000 | F.CFA | |
| | | | Vulnérabilité physique | 0 | 0 | F.CFA | |
| | | | *Nb d'épouse(s) exploitante(s) agricole(s)* | *0* | | | |
| | | **SE_L6bv2_SomBir_Kaf_0139_71** | Cultures | 0,31 | 384 182 | F.CFA | maraichage, mais |
| | | | Travail du sol | 0,31 | 12 343 | F.CFA | |
| | | | Arbres productifs (emprise 20m) | 4 | 13 500 | F.CFA | Manguier Non Greffé( 3-J), Manguier Non Greffé( 1-M) |
| | | | Arbres forestiers utilitaires mâture (emprise 20m) | 1 | 35 000 | F.CFA | Pterocarpus Erinaceus( 1) |
| | | | Droit de passage et restrictions | 1 | 5 000 | F.CFA | |
| | | | Indemnisation fixe par pylônes | 0 | 0 | F.CFA | |
| | | | Nombre d'arbres forestiers | 0 | | | |
| | | | **Total PAP** | | **500 025** | **F.CFA** | |
| **Kaf** | **SE_L6bv2_SomBir_Kaf_0071_0120**<br>Sexe: Masculin | | Vulnérabilité de genre (femmes de 16 ans et plus) | 2 | 30 000 | F.CFA | |
| | | | Vulnérabilité économique | 1 | 25 000 | F.CFA | |

| | | | | | | |
|---|---|---|---|---|---|---|
| | vulnérabilité éducationnelle | | Vulnérabilité sociale | 1 | 25 000 | F.CFA | |
| | | | Vulnérabilité physique | 0 | 0 | F.CFA | |
| | | | *Nb d'épouse(s) exploitante(s) agricole(s)* | *2* | | | |
| | | | | | | | |
| | | **SE_L6bv2_SomBir_Kaf_0140_71** | Cultures | 0,74 | 199 121 | F.CFA | arachide |
| | | | Travail du sol | 0,74 | 29 499 | F.CFA | |
| | | | Arbres productifs (emprise 20m) | 0 | 0 | F.CFA | |
| | | | Arbres forestiers utilitaires mâture (emprise 20m) | 0 | 0 | F.CFA | |
| | | | Droit de passage et restrictions | 1 | 5 000 | F.CFA | |
| | | | Indemnisation fixe par pylônes | 0 | 0 | F.CFA | |
| | | | Nombre d'arbres forestiers | 0 | | | |
| | | | | | | | |
| | | | **Total PAP** | | **313 621** | **F.CFA** | |
| | | | | | | | |
| **Kaf** | **SE_L6bv2_SomBir_Kaf_0072_0104** | | Vulnérabilité de genre (femmes de 16 ans et plus) | 2 | 30 000 | F.CFA | |
| | Sexe: Masculin | | Vulnérabilité économique | 1 | 25 000 | F.CFA | |
| | vulnérabilité éducationnelle | | Vulnérabilité sociale | 1 | 25 000 | F.CFA | |
| | | | Vulnérabilité physique | 0 | 0 | F.CFA | |
| | | | *Nb d'épouse(s) exploitante(s) agricole(s)* | *2* | | | |
| | | | | | | | |
| | | **SE_L6bv2_SomBir_Kaf_0125_72** | Cultures | 0,14 | 34 249 | F.CFA | mil |
| | | | Travail du sol | 0,14 | 5 708 | F.CFA | |
| | | | Arbres productifs (emprise 20m) | 0 | 0 | F.CFA | |
| | | | Arbres forestiers utilitaires mâture (emprise 20m) | 0 | 0 | F.CFA | |
| | | | Droit de passage et restrictions | 1 | 5 000 | F.CFA | |
| | | | Indemnisation fixe par pylônes | 0 | 0 | F.CFA | |
| | | | Nombre d'arbres forestiers | 0 | | | |
| | | | | | | | |
| | | | **Total PAP** | | **124 958** | **F.CFA** | |
| | | | | | | | |
| **Kaf** | **SE_L6bv2_SomBir_Kaf_0072_0105** | | Vulnérabilité de genre (femmes de 16 ans et plus) | 1 | 15 000 | F.CFA | |
| | Sexe: Masculin | | Vulnérabilité économique | 1 | 25 000 | F.CFA | |

| | | | | | | | |
|---|---|---|---|---|---|---|---|
| | vulnérabilité éducationnelle | | Vulnérabilité sociale | 1 | 25 000 | F.CFA | |
| | | | Vulnérabilité physique | 0 | 0 | F.CFA | |
| | | | *Nb d'épouse(s) exploitante(s) agricole(s)* | *1* | | | |
| | | | | | | | |
| | | **SE_L6bv2_SomBir_Kaf_0126_72** | Cultures | 0,28 | 66 806 | F.CFA | mil |
| | | | Travail du sol | 0,28 | 11 134 | F.CFA | |
| | | | Arbres productifs (emprise 20m) | 0 | 0 | F.CFA | |
| | | | Arbres forestiers utilitaires mâture (emprise 20m) | 0 | 0 | F.CFA | |
| | | | Droit de passage et restrictions | 1 | 5 000 | F.CFA | |
| | | | Indemnisation fixe par pylônes | 0 | 0 | F.CFA | |
| | | | Nombre d'arbres forestiers | 0 | | | |
| | | | | | | | |
| | | | **Total PAP** | | **147 941** | **F.CFA** | |
| | | | | | | | |
| **Kaf** | **SE_L6bv2_SomBir_Kaf_0072_0106** | | Vulnérabilité de genre (femmes de 16 ans et plus) | 6 | 90 000 | F.CFA | |
| | Sexe: Masculin | | Vulnérabilité économique | 1 | 25 000 | F.CFA | |
| | vulnérabilité éducationnelle | | Vulnérabilité sociale | 1 | 25 000 | F.CFA | |
| | | | Vulnérabilité physique | 0 | 0 | F.CFA | |
| | | | *Nb d'épouse(s) exploitante(s) agricole(s)* | *3* | | | |
| | | | | | | | |
| | | **SE_L6bv2_SomBir_Kaf_0127_72** | Cultures | 0,17 | 83 186 | F.CFA | mais |
| | | | Travail du sol | 0,17 | 6 791 | F.CFA | |
| | | | Arbres productifs (emprise 20m) | 0 | 0 | F.CFA | |
| | | | Arbres forestiers utilitaires mâture (emprise 20m) | 0 | 0 | F.CFA | |
| | | | Droit de passage et restrictions | 1 | 5 000 | F.CFA | |
| | | | Indemnisation fixe par pylônes | 0 | 0 | F.CFA | |
| | | | Nombre d'arbres forestiers | 0 | | | |
| | | | | | | | |
| | | | **Total PAP** | | **234 977** | **F.CFA** | |
| | | | | | | | |
| **Kaf** | **SE_L6bv2_SomBir_Kaf_0072_0107** | | Vulnérabilité de genre (femmes de 16 ans et plus) | 2 | 30 000 | F.CFA | |
| | Sexe: Féminin | | Vulnérabilité économique | 1 | 25 000 | F.CFA | |

| | | | | | | | |
|---|---|---|---|---|---|---|---|
| | vulnérabilité éducationnelle | | Vulnérabilité sociale | 1 | 25 000 | F.CFA | |
| | | | Vulnérabilité physique | 0 | 0 | F.CFA | |
| | | | *Nb d'épouse(s) exploitante(s) agricole(s)* | *0* | | | |
| | | | | | | | |
| | | **SE_L6bv2_SomBir_Kaf_0128_72** | Cultures | 0,18 | 44 004 | F.CFA | mil |
| | | | Travail du sol | 0,18 | 7 334 | F.CFA | |
| | | | Arbres productifs (emprise 20m) | 0 | 0 | F.CFA | |
| | | | Arbres forestiers utilitaires mâture (emprise 20m) | 0 | 0 | F.CFA | |
| | | | Droit de passage et restrictions | 1 | 5 000 | F.CFA | |
| | | | Indemnisation fixe par pylônes | 0 | 0 | F.CFA | |
| | | | Nombre d'arbres forestiers | 0 | | | |
| | | | | | | | |
| | | | **Total PAP** | | **136 338** | **F.CFA** | |
| | | | | | | | |
| **Kaf** | **SE_L6bv2_SomBir_Kaf_0072_0108** | | Vulnérabilité de genre (femmes de 16 ans et plus) | 1 | 15 000 | F.CFA | |
| | Sexe: Masculin | | Vulnérabilité économique | 1 | 25 000 | F.CFA | |
| | vulnérabilité éducationnelle | | Vulnérabilité sociale | 1 | 25 000 | F.CFA | |
| | | | Vulnérabilité physique | 0 | 0 | F.CFA | |
| | | | *Nb d'épouse(s) exploitante(s) agricole(s)* | *1* | | | |
| | | | | | | | |
| | | **SE_L6bv2_SomBir_Kaf_0129_72** | Cultures | 0,27 | 63 794 | F.CFA | mil |
| | | | Travail du sol | 0,27 | 10 632 | F.CFA | |
| | | | Arbres productifs (emprise 20m) | 0 | 0 | F.CFA | |
| | | | Arbres forestiers utilitaires mâture (emprise 20m) | 0 | 0 | F.CFA | |
| | | | Droit de passage et restrictions | 1 | 5 000 | F.CFA | |
| | | | Indemnisation fixe par pylônes | 64 | 20 000 | F.CFA | |
| | | | Nombre d'arbres forestiers | 0 | | | |
| | | | | | | | |
| | | | **Total PAP** | | **164 426** | **F.CFA** | |
| | | | | | | | |
| **Kaf** | **SE_L6bv2_SomBir_Kaf_0072_0109** | | Vulnérabilité de genre (femmes de 16 ans et plus) | 1 | 15 000 | F.CFA | |
| | Sexe: Masculin | | Vulnérabilité économique | 1 | 25 000 | F.CFA | |

| | | | | | | | |
|---|---|---|---|---|---|---|---|
| | vulnérabilité éducationnelle | | Vulnérabilité sociale | 1 | 25 000 | F.CFA | |
| | | | Vulnérabilité physique | 0 | 0 | F.CFA | |
| | | | *Nb d'épouse(s) exploitante(s) agricole(s)* | *1* | | | |
| | | | | | | | |
| | | **SE_L6bv2_SomBir_Kaf_0130_72** | Cultures | 0,04 | 10 604 | F.CFA | arachide |
| | | | Travail du sol | 0,04 | 1 571 | F.CFA | |
| | | | Arbres productifs (emprise 20m) | 0 | 0 | F.CFA | |
| | | | Arbres forestiers utilitaires mâture (emprise 20m) | 0 | 0 | F.CFA | |
| | | | Droit de passage et restrictions | 1 | 5 000 | F.CFA | |
| | | | Indemnisation fixe par pylônes | 0 | 0 | F.CFA | |
| | | | Nombre d'arbres forestiers | 0 | | | |
| | | | | | | | |
| | | | **Total PAP** | | **82 175** | **F.CFA** | |
| | | | | | | | |
| **Kaf** | **SE_L6bv2_SomBir_Kaf_0072_0110** | | Vulnérabilité de genre (femmes de 16 ans et plus) | 1 | 15 000 | F.CFA | |
| | Sexe: Masculin | | Vulnérabilité économique | 1 | 25 000 | F.CFA | |
| | vulnérabilité éducationnelle | | Vulnérabilité sociale | 1 | 25 000 | F.CFA | |
| | | | Vulnérabilité physique | 0 | 0 | F.CFA | |
| | | | *Nb d'épouse(s) exploitante(s) agricole(s)* | *1* | | | |
| | | | | | | | |
| | | **SE_L6bv2_SomBir_Kaf_0131_72** | Cultures | 0,45 | 109 181 | F.CFA | mil |
| | | | Travail du sol | 0,45 | 18 197 | F.CFA | |
| | | | Arbres productifs (emprise 20m) | 0 | 0 | F.CFA | |
| | | | Arbres forestiers utilitaires mâture (emprise 20m) | 0 | 0 | F.CFA | |
| | | | Droit de passage et restrictions | 1 | 5 000 | F.CFA | |
| | | | Indemnisation fixe par pylônes | 0 | 0 | F.CFA | |
| | | | Nombre d'arbres forestiers | 0 | | | |
| | | | | | | | |
| | | | **Total PAP** | | **197 378** | **F.CFA** | |
| | | | | | | | |
| **Kaf** | **SE_L6bv2_SomBir_Kaf_0072_0111** | | Vulnérabilité de genre (femmes de 16 ans et plus) | 1 | 15 000 | F.CFA | |
| | Sexe: Masculin | | Vulnérabilité économique | 1 | 25 000 | F.CFA | |

| | | | | | | |
|---|---|---|---|---|---|---|
| | vulnérabilité éducationnelle | | Vulnérabilité sociale | 1 | 25 000 | F.CFA | |
| | | | Vulnérabilité physique | 0 | 0 | F.CFA | |
| | | | *Nb d'épouse(s) exploitante(s) agricole(s)* | *1* | | | |
| | | | | | | | |
| | | **SE_L6bv2_SomBir_Kaf_0132_72** | Cultures | 0,26 | 69 535 | F.CFA | arachide |
| | | | Travail du sol | 0,26 | 10 301 | F.CFA | |
| | | | Arbres productifs (emprise 20m) | 0 | 0 | F.CFA | |
| | | | Arbres forestiers utilitaires mâture (emprise 20m) | 0 | 0 | F.CFA | |
| | | | Droit de passage et restrictions | 1 | 5 000 | F.CFA | |
| | | | Indemnisation fixe par pylônes | 0 | 0 | F.CFA | |
| | | | Nombre d'arbres forestiers | 0 | | | |
| | | | | | | | |
| | | | **Total PAP** | | **149 836** | **F.CFA** | |
| | | | | | | | |
| **Kaf** | **SE_L6bv2_SomBir_Kaf_0072_0112**<br>Sexe: Masculin<br>vulnérabilité éducationnelle | | Vulnérabilité de genre (femmes de 16 ans et plus) | 2 | 30 000 | F.CFA | |
| | | | Vulnérabilité économique | 1 | 25 000 | F.CFA | |
| | | | Vulnérabilité sociale | 1 | 25 000 | F.CFA | |
| | | | Vulnérabilité physique | 0 | 0 | F.CFA | |
| | | | *Nb d'épouse(s) exploitante(s) agricole(s)* | *2* | | | |
| | | | | | | | |
| | | **SE_L6bv2_SomBir_Kaf_0133_72** | Cultures | 1,49 | 496 408 | F.CFA | arachide, mais, mil |
| | | | Travail du sol | 1,49 | 59 569 | F.CFA | |
| | | | Arbres productifs (emprise 20m) | 12 | 12 000 | F.CFA | Anacardium Occidentale( 12-J) |
| | | | Arbres forestiers utilitaires mâture (emprise 20m) | 0 | 0 | F.CFA | |
| | | | Droit de passage et restrictions | 1 | 5 000 | F.CFA | |
| | | | Indemnisation fixe par pylônes | 0 | 0 | F.CFA | |
| | | | Nombre d'arbres forestiers | 0 | | | |
| | | | | | | | |
| | | | **Total PAP** | | **652 977** | **F.CFA** | |

| | | | | | | |
|---|---|---|---|---|---|---|
| **Kaf** | **SE_L6bv2_SomBir_Kaf_0072_0113**<br>Sexe: Masculin<br>vulnérabilité éducationnelle | | Vulnérabilité de genre (femmes de 16 ans et plus) | 2 | 30 000 | F.CFA |
| | | | Vulnérabilité économique | 1 | 25 000 | F.CFA |
| | | | Vulnérabilité sociale | 1 | 25 000 | F.CFA |
| | | | Vulnérabilité physique | 0 | 0 | F.CFA |
| | | | *Nb d'épouse(s) exploitante(s) agricole(s)* | *0* | | |
| | | **SE_L6bv2_SomBir_Kaf_0134_72** | Cultures | 0,33 | 79 601 | F.CFA mil |
| | | | Travail du sol | 0,33 | 13 267 | F.CFA |
| | | | Arbres productifs (emprise 20m) | 0 | 0 | F.CFA |
| | | | Arbres forestiers utilitaires mâture (emprise 20m) | 0 | 0 | F.CFA |
| | | | Droit de passage et restrictions | 1 | 5 000 | F.CFA |
| | | | Indemnisation fixe par pylônes | 0 | 0 | F.CFA |
| | | | Nombre d'arbres forestiers | 0 | | |
| | | | **Total PAP** | | **177 868** | **F.CFA** |
| **Kaf** | **SE_L6bv2_SomBir_Kaf_0072_0114**<br>Sexe: Masculin<br>vulnérabilité éducationnelle | | Vulnérabilité de genre (femmes de 16 ans et plus) | 2 | 30 000 | F.CFA |
| | | | Vulnérabilité économique | 1 | 25 000 | F.CFA |
| | | | Vulnérabilité sociale | 1 | 25 000 | F.CFA |
| | | | Vulnérabilité physique | 0 | 0 | F.CFA |
| | | | *Nb d'épouse(s) exploitante(s) agricole(s)* | *1* | | |
| | | **SE_L6bv2_SomBir_Kaf_0135_72** | Cultures | 0,11 | 30 062 | F.CFA arachide |
| | | | Travail du sol | 0,11 | 4 454 | F.CFA |
| | | | Arbres productifs (emprise 20m) | 0 | 0 | F.CFA |
| | | | Arbres forestiers utilitaires mâture (emprise 20m) | 0 | 0 | F.CFA |
| | | | Droit de passage et restrictions | 1 | 5 000 | F.CFA |
| | | | Indemnisation fixe par pylônes | 0 | 0 | F.CFA |
| | | | Nombre d'arbres forestiers | 0 | | |
| | | | **Total PAP** | | **119 516** | **F.CFA** |

| | | | | | | |
|---|---|---|---|---|---|---|
| **Kaf** | **SE_L6bv2_SomBir_Kaf_0072_0115**<br>Sexe: Masculin<br>vulnérabilité éducationnelle | | Vulnérabilité de genre (femmes de 16 ans et plus) | 2 | 30 000 | F.CFA |
| | | | Vulnérabilité économique | 1 | 25 000 | F.CFA |
| | | | Vulnérabilité sociale | 1 | 25 000 | F.CFA |
| | | | Vulnérabilité physique | 0 | 0 | F.CFA |
| | | | *Nb d'épouse(s) exploitante(s) agricole(s)* | *0* | | |
| | | **SE_L6bv2_SomBir_Kaf_0136_72** | Cultures | 0,07 | 16 109 | F.CFA mil |
| | | | Travail du sol | 0,07 | 2 685 | F.CFA |
| | | | Arbres productifs (emprise 20m) | 0 | 0 | F.CFA |
| | | | Arbres forestiers utilitaires mâture (emprise 20m) | 0 | 0 | F.CFA |
| | | | Droit de passage et restrictions | 1 | 5 000 | F.CFA |
| | | | Indemnisation fixe par pylônes | 0 | 0 | F.CFA |
| | | | Nombre d'arbres forestiers | 0 | | |
| | | | **Total PAP** | | **103 794** | **F.CFA** |
| **Kaf** | **SE_L6bv2_SomBir_Kaf_0072_0116**<br>Sexe: Masculin<br>vulnérabilité éducationnelle | | Vulnérabilité de genre (femmes de 16 ans et plus) | 5 | 75 000 | F.CFA |
| | | | Vulnérabilité économique | 1 | 25 000 | F.CFA |
| | | | Vulnérabilité sociale | 1 | 25 000 | F.CFA |
| | | | Vulnérabilité physique | 1 | 15 000 | F.CFA |
| | | | *Nb d'épouse(s) exploitante(s) agricole(s)* | *4* | | |
| | | **SE_L6bv2_SomBir_Kaf_0137_72** | Cultures | 0,39 | 93 134 | F.CFA mil |
| | | | Travail du sol | 0,39 | 15 522 | F.CFA |
| | | | Arbres productifs (emprise 20m) | 0 | 0 | F.CFA |
| | | | Arbres forestiers utilitaires mâture (emprise 20m) | 0 | 0 | F.CFA |
| | | | Droit de passage et restrictions | 1 | 5 000 | F.CFA |
| | | | Indemnisation fixe par pylônes | 0 | 0 | F.CFA |
| | | | Nombre d'arbres forestiers | 0 | | |
| | | | **Total PAP** | | **253 656** | **F.CFA** |

| | | | | | | |
|---|---|---|---|---|---|---|
| **Kaf** | **SE_L6bv2_SomBir_Kaf_0072_0117**<br>Sexe: Masculin<br>vulnérabilité éducationnelle | | Vulnérabilité de genre (femmes de 16 ans et plus) | 2 | 30 000 | F.CFA |
| | | | Vulnérabilité économique | 1 | 25 000 | F.CFA |
| | | | Vulnérabilité sociale | 1 | 25 000 | F.CFA |
| | | | Vulnérabilité physique | 0 | 0 | F.CFA |
| | | | *Nb d'épouse(s) exploitante(s) agricole(s)* | *2* | | |
| | | **SE_L6bv2_SomBir_Kaf_0138_72** | Cultures | 0,53 | 144 110 | F.CFA arachide |
| | | | Travail du sol | 0,53 | 21 350 | F.CFA |
| | | | Arbres productifs (emprise 20m) | 0 | 0 | F.CFA |
| | | | Arbres forestiers utilitaires mâture (emprise 20m) | 0 | 0 | F.CFA |
| | | | Droit de passage et restrictions | 1 | 5 000 | F.CFA |
| | | | Indemnisation fixe par pylônes | 64 | 20 000 | F.CFA |
| | | | Nombre d'arbres forestiers | 0 | | |
| | | | **Total PAP** | | **270 460** | **F.CFA** |
| **Kaf** | **SE_L6bv2_SomBir_Kaf_0072_0118**<br>Sexe: Masculin<br>vulnérabilité éducationnelle | | Vulnérabilité de genre (femmes de 16 ans et plus) | 2 | 30 000 | F.CFA |
| | | | Vulnérabilité économique | 1 | 25 000 | F.CFA |
| | | | Vulnérabilité sociale | 1 | 25 000 | F.CFA |
| | | | Vulnérabilité physique | 0 | 0 | F.CFA |
| | | | *Nb d'épouse(s) exploitante(s) agricole(s)* | *1* | | |
| | | **SE_L6bv2_SomBir_Kaf_0139_72** | Cultures | 0,08 | 22 053 | F.CFA arachide |
| | | | Travail du sol | 0,08 | 3 267 | F.CFA |
| | | | Arbres productifs (emprise 20m) | 0 | 0 | F.CFA |
| | | | Arbres forestiers utilitaires mâture (emprise 20m) | 0 | 0 | F.CFA |
| | | | Droit de passage et restrictions | 1 | 5 000 | F.CFA |
| | | | Indemnisation fixe par pylônes | 0 | 0 | F.CFA |
| | | | Nombre d'arbres forestiers | 0 | | |
| | | | **Total PAP** | | **110 320** | **F.CFA** |

| | | | | | | |
|---|---|---|---|---|---|---|
| **Kaf** | **SE_L6bv2_SomBir_Kaf_0072_0119** | Vulnérabilité de genre (femmes de 16 ans et plus) | 3 | 45 000 | F.CFA | |
| | Sexe: Masculin | Vulnérabilité économique | 1 | 25 000 | F.CFA | |
| | vulnérabilité éducationnelle | Vulnérabilité sociale | 1 | 25 000 | F.CFA | |
| | | Vulnérabilité physique | 0 | 0 | F.CFA | |
| | | *Nb d'épouse(s) exploitante(s) agricole(s)* | *0* | | | |
| | | | | | | |
| | **SE_L6bv2_SomBir_Kaf_0140_72** | Cultures | 0,47 | 112 865 | F.CFA | mil |
| | | Travail du sol | 0,47 | 18 811 | F.CFA | |
| | | Arbres productifs (emprise 20m) | 0 | 0 | F.CFA | |
| | | Arbres forestiers utilitaires mâture (emprise 20m) | 0 | 0 | F.CFA | |
| | | Droit de passage et restrictions | 1 | 5 000 | F.CFA | |
| | | Indemnisation fixe par pylônes | 0 | 0 | F.CFA | |
| | | Nombre d'arbres forestiers | 0 | | | |
| | | | | | | |
| | | **Total PAP** | | **231 676** | **F.CFA** | |
| | | | | | | |
| **Kaf** | **SE_L6bv2_SomBir_Kaf_0072_0120** | Vulnérabilité de genre (femmes de 16 ans et plus) | 2 | 30 000 | F.CFA | |
| | Sexe: Masculin | Vulnérabilité économique | 1 | 25 000 | F.CFA | |
| | vulnérabilité éducationnelle | Vulnérabilité sociale | 1 | 25 000 | F.CFA | |
| | | Vulnérabilité physique | 0 | 0 | F.CFA | |
| | | *Nb d'épouse(s) exploitante(s) agricole(s)* | *0* | | | |
| | | | | | | |
| | **SE_L6bv2_SomBir_Kaf_0141_72** | Cultures | 0,28 | 66 075 | F.CFA | mil |
| | | Travail du sol | 0,28 | 11 013 | F.CFA | |
| | | Arbres productifs (emprise 20m) | 0 | 0 | F.CFA | |
| | | Arbres forestiers utilitaires mâture (emprise 20m) | 0 | 0 | F.CFA | |
| | | Droit de passage et restrictions | 1 | 5 000 | F.CFA | |
| | | Indemnisation fixe par pylônes | 0 | 0 | F.CFA | |
| | | Nombre d'arbres forestiers | 0 | | | |
| | | | | | | |
| | | **Total PAP** | | **162 088** | **F.CFA** | |

| | | | | | | |
|---|---|---|---|---|---|---|
| **Kaf** | **SE_L6bv2_SomBir_Kaf_0072_0121**<br>Sexe: Masculin<br>vulnérabilité éducationnelle | | Vulnérabilité de genre (femmes de 16 ans et plus) | 2 | 30 000 | F.CFA |
| | | | Vulnérabilité économique | 1 | 25 000 | F.CFA |
| | | | Vulnérabilité sociale | 1 | 25 000 | F.CFA |
| | | | Vulnérabilité physique | 0 | 0 | F.CFA |
| | | | *Nb d'épouse(s) exploitante(s) agricole(s)* | *0* | | |
| | | **SE_L6bv2_SomBir_Kaf_0142_72** | Cultures | 0,08 | 22 441 | F.CFA arachide |
| | | | Travail du sol | 0,08 | 3 325 | F.CFA |
| | | | Arbres productifs (emprise 20m) | 0 | 0 | F.CFA |
| | | | Arbres forestiers utilitaires mâture (emprise 20m) | 0 | 0 | F.CFA |
| | | | Droit de passage et restrictions | 1 | 5 000 | F.CFA |
| | | | Indemnisation fixe par pylônes | 0 | 0 | F.CFA |
| | | | Nombre d'arbres forestiers | 0 | | |
| | | | **Total PAP** | | **110 765** | **F.CFA** |
| **Kaf** | **SE_L6bv2_SomBir_Kaf_0072_0122**<br>Sexe: Masculin<br>vulnérabilité éducationnelle | | Vulnérabilité de genre (femmes de 16 ans et plus) | 2 | 30 000 | F.CFA |
| | | | Vulnérabilité économique | 1 | 25 000 | F.CFA |
| | | | Vulnérabilité sociale | 1 | 25 000 | F.CFA |
| | | | Vulnérabilité physique | 0 | 0 | F.CFA |
| | | | *Nb d'épouse(s) exploitante(s) agricole(s)* | *0* | | |
| | | **SE_L6bv2_SomBir_Kaf_0143_72** | Cultures | 0,03 | 7 121 | F.CFA arachide |
| | | | Travail du sol | 0,03 | 1 055 | F.CFA |
| | | | Arbres productifs (emprise 20m) | 0 | 0 | F.CFA |
| | | | Arbres forestiers utilitaires mâture (emprise 20m) | 0 | 0 | F.CFA |
| | | | Droit de passage et restrictions | 1 | 5 000 | F.CFA |
| | | | Indemnisation fixe par pylônes | 0 | 0 | F.CFA |
| | | | Nombre d'arbres forestiers | 0 | | |
| | | | **Total PAP** | | **93 176** | **F.CFA** |

| | | | | | | |
|---|---|---|---|---|---|---|
| **Kaf** | **SE_L6bv2_SomBir_Kaf_0072_0123**<br>Sexe: Féminin<br>vulnérabilité éducationnelle | | Vulnérabilité de genre (femmes de 16 ans et plus) | 1 | 15 000 | F.CFA |
| | | | Vulnérabilité économique | 1 | 25 000 | F.CFA |
| | | | Vulnérabilité sociale | 1 | 25 000 | F.CFA |
| | | | Vulnérabilité physique | 0 | 0 | F.CFA |
| | | | *Nb d'épouse(s) exploitante(s) agricole(s)* | *0* | | |
| | | **SE_L6bv2_SomBir_Kaf_0144_72** | Cultures | 0,24 | 65 426 | F.CFA arachide |
| | | | Travail du sol | 0,24 | 9 693 | F.CFA |
| | | | Arbres productifs (emprise 20m) | 0 | 0 | F.CFA |
| | | | Arbres forestiers utilitaires mâture (emprise 20m) | 0 | 0 | F.CFA |
| | | | Droit de passage et restrictions | 1 | 5 000 | F.CFA |
| | | | Indemnisation fixe par pylônes | 0 | 0 | F.CFA |
| | | | Nombre d'arbres forestiers | 0 | | |
| | | | **Total PAP** | | **145 119** | **F.CFA** |
| **Kaf** | **SE_L6bv2_SomBir_Kaf_0072_0124**<br>Sexe: Masculin<br>vulnérabilité éducationnelle | | Vulnérabilité de genre (femmes de 16 ans et plus) | 2 | 30 000 | F.CFA |
| | | | Vulnérabilité économique | 1 | 25 000 | F.CFA |
| | | | Vulnérabilité sociale | 1 | 25 000 | F.CFA |
| | | | Vulnérabilité physique | 0 | 0 | F.CFA |
| | | | *Nb d'épouse(s) exploitante(s) agricole(s)* | *2* | | |
| | | **SE_L6bv2_SomBir_Kaf_0145_72** | Cultures | 0,11 | 29 606 | F.CFA arachide |
| | | | Travail du sol | 0,11 | 4 386 | F.CFA |
| | | | Arbres productifs (emprise 20m) | 0 | 0 | F.CFA |
| | | | Arbres forestiers utilitaires mâture (emprise 20m) | 0 | 0 | F.CFA |
| | | | Droit de passage et restrictions | 1 | 5 000 | F.CFA |
| | | | Indemnisation fixe par pylônes | 0 | 0 | F.CFA |
| | | | Nombre d'arbres forestiers | 0 | | |
| | | | **Total PAP** | | **118 992** | **F.CFA** |

| | | | | | | |
|---|---|---|---|---|---|---|
| **Kaf** | **SE_L6bv2_SomBir_Kaf_0072_0125**<br>Sexe: Masculin<br>vulnérabilité éducationnelle | | Vulnérabilité de genre (femmes de 16 ans et plus) | 2 | 30 000 | F.CFA |
| | | | Vulnérabilité économique | 1 | 25 000 | F.CFA |
| | | | Vulnérabilité sociale | 1 | 25 000 | F.CFA |
| | | | Vulnérabilité physique | 0 | 0 | F.CFA |
| | | | *Nb d'épouse(s) exploitante(s) agricole(s)* | *2* | | |
| | | **SE_L6bv2_SomBir_Kaf_0146_72** | Cultures | 0,74 | 176 841 | F.CFA mil |
| | | | Travail du sol | 0,74 | 29 474 | F.CFA |
| | | | Arbres productifs (emprise 20m) | 0 | 0 | F.CFA |
| | | | Arbres forestiers utilitaires mâture (emprise 20m) | 0 | 0 | F.CFA |
| | | | Droit de passage et restrictions | 1 | 5 000 | F.CFA |
| | | | Indemnisation fixe par pylônes | 64 | 20 000 | F.CFA |
| | | | Nombre d'arbres forestiers | 0 | | |
| | | | **Total PAP** | | **311 315** | **F.CFA** |
| **Kaf** | **SE_L6bv2_SomBir_Kaf_0072_0126**<br>Sexe: Féminin<br>vulnérabilité éducationnelle | | Vulnérabilité de genre (femmes de 16 ans et plus) | 1 | 15 000 | F.CFA |
| | | | Vulnérabilité économique | 1 | 25 000 | F.CFA |
| | | | Vulnérabilité sociale | 1 | 25 000 | F.CFA |
| | | | Vulnérabilité physique | 0 | 0 | F.CFA |
| | | | *Nb d'épouse(s) exploitante(s) agricole(s)* | *0* | | |
| | | **SE_L6bv2_SomBir_Kaf_0147_72** | Cultures | 0,00 | 0 | F.CFA |
| | | | Travail du sol | 0,00 | 0 | F.CFA |
| | | | Arbres productifs (emprise 20m) | 0 | 0 | F.CFA |
| | | | Arbres forestiers utilitaires mâture (emprise 20m) | 0 | 0 | F.CFA |
| | | | Droit de passage et restrictions | 1 | 5 000 | F.CFA |
| | | | Indemnisation fixe par pylônes | 0 | 0 | F.CFA |
| | | | Nombre d'arbres forestiers | 0 | | |
| | | | **Total PAP** | | **70 000** | **F.CFA** |

| | | | | | | |
|---|---|---|---|---|---|---|
| **Kaf** | **SE_L6bv2_SomBir_Kaf_0072_0127**<br>Sexe: Féminin<br>vulnérabilité éducationnelle | | Vulnérabilité de genre (femmes de 16 ans et plus) | 2 | 30 000 | F.CFA |
| | | | Vulnérabilité économique | 1 | 25 000 | F.CFA |
| | | | Vulnérabilité sociale | 1 | 25 000 | F.CFA |
| | | | Vulnérabilité physique | 0 | 0 | F.CFA |
| | | | *Nb d'épouse(s) exploitante(s) agricole(s)* | *0* | | |
| | | **SE_L6bv2_SomBir_Kaf_0148_72** | Cultures | 0,54 | 145 526 | F.CFA arachide |
| | | | Travail du sol | 0,54 | 21 559 | F.CFA |
| | | | Arbres productifs (emprise 20m) | 0 | 0 | F.CFA |
| | | | Arbres forestiers utilitaires mâture (emprise 20m) | 0 | 0 | F.CFA |
| | | | Droit de passage et restrictions | 1 | 5 000 | F.CFA |
| | | | Indemnisation fixe par pylônes | 64 | 20 000 | F.CFA |
| | | | Nombre d'arbres forestiers | 0 | | |
| | | | **Total PAP** | | **272 086** | **F.CFA** |
| **Kaf** | **SE_L6bv2_SomBir_Kaf_0072_0128**<br>Sexe: Masculin<br>vulnérabilité éducationnelle | | Vulnérabilité de genre (femmes de 16 ans et plus) | 2 | 30 000 | F.CFA |
| | | | Vulnérabilité économique | 1 | 25 000 | F.CFA |
| | | | Vulnérabilité sociale | 1 | 25 000 | F.CFA |
| | | | Vulnérabilité physique | 0 | 0 | F.CFA |
| | | | *Nb d'épouse(s) exploitante(s) agricole(s)* | *0* | | |
| | | **SE_L6bv2_SomBir_Kaf_0149_72** | Cultures | 0,31 | 74 596 | F.CFA mil |
| | | | Travail du sol | 0,31 | 12 433 | F.CFA |
| | | | Arbres productifs (emprise 20m) | 0 | 0 | F.CFA |
| | | | Arbres forestiers utilitaires mâture (emprise 20m) | 0 | 0 | F.CFA |
| | | | Droit de passage et restrictions | 1 | 5 000 | F.CFA |
| | | | Indemnisation fixe par pylônes | 0 | 0 | F.CFA |
| | | | Nombre d'arbres forestiers | 0 | | |
| | | | **Total PAP** | | **172 028** | **F.CFA** |

| | | | | | | |
|---|---|---|---|---|---|---|
| **Kaf** | **SE_L6bv2_SomBir_Kaf_0072_0129**<br>Sexe: Masculin<br>vulnérabilité éducationnelle | | Vulnérabilité de genre (femmes de 16 ans et plus) | 3 | 45 000 | F.CFA |
| | | | Vulnérabilité économique | 1 | 25 000 | F.CFA |
| | | | Vulnérabilité sociale | 1 | 25 000 | F.CFA |
| | | | Vulnérabilité physique | 0 | 0 | F.CFA |
| | | | *Nb d'épouse(s) exploitante(s) agricole(s)* | *0* | | |
| | | **SE_L6bv2_SomBir_Kaf_0150_72** | Cultures | 0,66 | 158 672 | F.CFA mil |
| | | | Travail du sol | 0,66 | 26 445 | F.CFA |
| | | | Arbres productifs (emprise 20m) | 0 | 0 | F.CFA |
| | | | Arbres forestiers utilitaires mâture (emprise 20m) | 0 | 0 | F.CFA |
| | | | Droit de passage et restrictions | 1 | 5 000 | F.CFA |
| | | | Indemnisation fixe par pylônes | 0 | 0 | F.CFA |
| | | | Nombre d'arbres forestiers | 0 | | |
| | | | **Total PAP** | | **285 118** | **F.CFA** |
| **Kaf** | **SE_L6bv2_SomBir_Kaf_0072_0130**<br>Sexe: Masculin<br>vulnérabilité éducationnelle | | Vulnérabilité de genre (femmes de 16 ans et plus) | 2 | 30 000 | F.CFA |
| | | | Vulnérabilité économique | 1 | 25 000 | F.CFA |
| | | | Vulnérabilité sociale | 1 | 25 000 | F.CFA |
| | | | Vulnérabilité physique | 0 | 0 | F.CFA |
| | | | *Nb d'épouse(s) exploitante(s) agricole(s)* | *0* | | |
| | | **SE_L6bv2_SomBir_Kaf_0151_72** | Cultures | 0,00 | 0 | F.CFA |
| | | | Travail du sol | 0,00 | 0 | F.CFA |
| | | | Arbres productifs (emprise 20m) | 0 | 0 | F.CFA |
| | | | Arbres forestiers utilitaires mâture (emprise 20m) | 0 | 0 | F.CFA |
| | | | Droit de passage et restrictions | 1 | 5 000 | F.CFA |
| | | | Indemnisation fixe par pylônes | 0 | 0 | F.CFA |
| | | | Nombre d'arbres forestiers | 0 | | |
| | | | **Total PAP** | | **85 000** | **F.CFA** |

| | | | | | | |
|---|---|---|---|---|---|---|
| **Kaf** | **SE_L6bv2_SomBir_Kaf_0072_0131**<br>Sexe: Masculin<br>vulnérabilité éducationnelle | | Vulnérabilité de genre (femmes de 16 ans et plus) | 1 | 15 000 | F.CFA |
| | | | Vulnérabilité économique | 1 | 25 000 | F.CFA |
| | | | Vulnérabilité sociale | 1 | 25 000 | F.CFA |
| | | | Vulnérabilité physique | 0 | 0 | F.CFA |
| | | | *Nb d'épouse(s) exploitante(s) agricole(s)* | *0* | | |
| | | **SE_L6bv2_SomBir_Kaf_0152_72** | Cultures | 0,58 | 157 137 | F.CFA | arachide |
| | | | Travail du sol | 0,58 | 23 280 | F.CFA |
| | | | Arbres productifs (emprise 20m) | 0 | 0 | F.CFA |
| | | | Arbres forestiers utilitaires mâture (emprise 20m) | 0 | 0 | F.CFA |
| | | | Droit de passage et restrictions | 1 | 5 000 | F.CFA |
| | | | Indemnisation fixe par pylônes | 0 | 0 | F.CFA |
| | | | Nombre d'arbres forestiers | 0 | | |
| | | | **Total PAP** | | **250 416** | **F.CFA** |
| **Kaf** | **SE_L6bv2_SomBir_Kaf_0072_0132**<br>Sexe: Masculin<br>vulnérabilité éducationnelle | | Vulnérabilité de genre (femmes de 16 ans et plus) | 2 | 30 000 | F.CFA |
| | | | Vulnérabilité économique | 1 | 25 000 | F.CFA |
| | | | Vulnérabilité sociale | 1 | 25 000 | F.CFA |
| | | | Vulnérabilité physique | 0 | 0 | F.CFA |
| | | | *Nb d'épouse(s) exploitante(s) agricole(s)* | *2* | | |
| | | **SE_L6bv2_SomBir_Kaf_0153_72** | Cultures | 0,60 | 142 984 | F.CFA | mil |
| | | | Travail du sol | 0,60 | 23 831 | F.CFA |
| | | | Arbres productifs (emprise 20m) | 0 | 0 | F.CFA |
| | | | Arbres forestiers utilitaires mâture (emprise 20m) | 0 | 0 | F.CFA |
| | | | Droit de passage et restrictions | 1 | 5 000 | F.CFA |
| | | | Indemnisation fixe par pylônes | 0 | 0 | F.CFA |
| | | | Nombre d'arbres forestiers | 0 | | |
| | | | **Total PAP** | | **251 815** | **F.CFA** |

| | | | | | | |
|---|---|---|---|---|---|---|
| **Kaf** | **SE_L6bv2_SomBir_Kaf_0072_0133**<br>Sexe: Masculin<br>vulnérabilité éducationnelle | | Vulnérabilité de genre (femmes de 16 ans et plus) | 0 | 0 | F.CFA |
| | | | Vulnérabilité économique | 1 | 25 000 | F.CFA |
| | | | Vulnérabilité sociale | 1 | 25 000 | F.CFA |
| | | | Vulnérabilité physique | 0 | 0 | F.CFA |
| | | | *Nb d'épouse(s) exploitante(s) agricole(s)* | *0* | | |
| | | **SE_L6bv2_SomBir_Kaf_0154_72** | Cultures | 0,00 | 0 | F.CFA |
| | | | Travail du sol | 0,00 | 0 | F.CFA |
| | | | Arbres productifs (emprise 20m) | 0 | 0 | F.CFA |
| | | | Arbres forestiers utilitaires mâture (emprise 20m) | 0 | 0 | F.CFA |
| | | | Droit de passage et restrictions | 1 | 5 000 | F.CFA |
| | | | Indemnisation fixe par pylônes | 0 | 0 | F.CFA |
| | | | Nombre d'arbres forestiers | 0 | | |
| | | | **Total PAP** | | **55 000** | **F.CFA** |
| **Kaf** | **SE_L6bv2_SomBir_Kaf_0072_0134**<br>Sexe: Masculin<br>vulnérabilité éducationnelle | | Vulnérabilité de genre (femmes de 16 ans et plus) | 2 | 30 000 | F.CFA |
| | | | Vulnérabilité économique | 1 | 25 000 | F.CFA |
| | | | Vulnérabilité sociale | 1 | 25 000 | F.CFA |
| | | | Vulnérabilité physique | 0 | 0 | F.CFA |
| | | | *Nb d'épouse(s) exploitante(s) agricole(s)* | *1* | | |
| | | **SE_L6bv2_SomBir_Kaf_0155_72** | Cultures | 0,20 | 54 497 | F.CFA arachide |
| | | | Travail du sol | 0,20 | 8 074 | F.CFA |
| | | | Arbres productifs (emprise 20m) | 0 | 0 | F.CFA |
| | | | Arbres forestiers utilitaires mâture (emprise 20m) | 0 | 0 | F.CFA |
| | | | Droit de passage et restrictions | 1 | 5 000 | F.CFA |
| | | | Indemnisation fixe par pylônes | 0 | 0 | F.CFA |
| | | | Nombre d'arbres forestiers | 0 | | |
| | | | **Total PAP** | | **147 571** | **F.CFA** |

| | | | | | | |
|---|---|---|---|---|---|---|
| **Kaf** | **SE_L6bv2_SomBir_Kaf_0072_0135**<br>Sexe: Masculin<br>vulnérabilité éducationnelle | | Vulnérabilité de genre (femmes de 16 ans et plus) | 1 | 15 000 | F.CFA |
| | | | Vulnérabilité économique | 1 | 25 000 | F.CFA |
| | | | Vulnérabilité sociale | 1 | 25 000 | F.CFA |
| | | | Vulnérabilité physique | 0 | 0 | F.CFA |
| | | | *Nb d'épouse(s) exploitante(s) agricole(s)* | *0* | | |
| | | **SE_L6bv2_SomBir_Kaf_0156_72** | Cultures | 0,60 | 163 177 | F.CFA arachide |
| | | | Travail du sol | 0,60 | 24 174 | F.CFA |
| | | | Arbres productifs (emprise 20m) | 0 | 0 | F.CFA |
| | | | Arbres forestiers utilitaires mâture (emprise 20m) | 0 | 0 | F.CFA |
| | | | Droit de passage et restrictions | 1 | 5 000 | F.CFA |
| | | | Indemnisation fixe par pylônes | 64 | 20 000 | F.CFA |
| | | | Nombre d'arbres forestiers | 0 | | |
| | | | **Total PAP** | | **277 351** | **F.CFA** |
| **Kaf** | **SE_L6bv2_SomBir_Kaf_0072_0136**<br>Sexe: Masculin<br>vulnérabilité éducationnelle | | Vulnérabilité de genre (femmes de 16 ans et plus) | 0 | 0 | F.CFA |
| | | | Vulnérabilité économique | 1 | 25 000 | F.CFA |
| | | | Vulnérabilité sociale | 1 | 25 000 | F.CFA |
| | | | Vulnérabilité physique | 0 | 0 | F.CFA |
| | | | *Nb d'épouse(s) exploitante(s) agricole(s)* | *0* | | |
| | | **SE_L6bv2_SomBir_Kaf_0157_72** | Cultures | 0,00 | 0 | F.CFA |
| | | | Travail du sol | 0,00 | 0 | F.CFA |
| | | | Arbres productifs (emprise 20m) | 0 | 0 | F.CFA |
| | | | Arbres forestiers utilitaires mâture (emprise 20m) | 0 | 0 | F.CFA |
| | | | Droit de passage et restrictions | 1 | 5 000 | F.CFA |
| | | | Indemnisation fixe par pylônes | 0 | 0 | F.CFA |
| | | | Nombre d'arbres forestiers | 0 | | |
| | | | **Total PAP** | | **55 000** | **F.CFA** |

| | | | | | | |
|---|---|---|---|---|---|---|
| **Kaf** | **SE_L6bv2_SomBir_Kaf_0072_0137**<br>Sexe: Masculin<br>vulnérabilité éducationnelle | | Vulnérabilité de genre (femmes de 16 ans et plus) | 3 | 45 000 | F.CFA |
| | | | Vulnérabilité économique | 1 | 25 000 | F.CFA |
| | | | Vulnérabilité sociale | 1 | 25 000 | F.CFA |
| | | | Vulnérabilité physique | 0 | 0 | F.CFA |
| | | | *Nb d'épouse(s) exploitante(s) agricole(s)* | *1* | | |
| | | **SE_L6bv2_SomBir_Kaf_0158_72** | Cultures | 0,00 | 0 | F.CFA |
| | | | Travail du sol | 0,00 | 0 | F.CFA |
| | | | Arbres productifs (emprise 20m) | 0 | 0 | F.CFA |
| | | | Arbres forestiers utilitaires mâture (emprise 20m) | 0 | 0 | F.CFA |
| | | | Droit de passage et restrictions | 1 | 5 000 | F.CFA |
| | | | Indemnisation fixe par pylônes | 0 | 0 | F.CFA |
| | | | Nombre d'arbres forestiers | 0 | | |
| | | | **Total PAP** | | **100 000** | **F.CFA** |
| **Kaf** | **SE_L6bv2_SomBir_Kaf_0072_0138**<br>Sexe: Masculin<br>vulnérabilité éducationnelle | | Vulnérabilité de genre (femmes de 16 ans et plus) | 0 | 0 | F.CFA |
| | | | Vulnérabilité économique | 1 | 25 000 | F.CFA |
| | | | Vulnérabilité sociale | 1 | 25 000 | F.CFA |
| | | | Vulnérabilité physique | 0 | 0 | F.CFA |
| | | | *Nb d'épouse(s) exploitante(s) agricole(s)* | *0* | | |
| | | **SE_L6bv2_SomBir_Kaf_0159_72** | Cultures | 0,42 | 112 100 | F.CFA arachide |
| | | | Travail du sol | 0,42 | 16 607 | F.CFA |
| | | | Arbres productifs (emprise 20m) | 0 | 0 | F.CFA |
| | | | Arbres forestiers utilitaires mâture (emprise 20m) | 0 | 0 | F.CFA |
| | | | Droit de passage et restrictions | 1 | 5 000 | F.CFA |
| | | | Indemnisation fixe par pylônes | 0 | 0 | F.CFA |
| | | | Nombre d'arbres forestiers | 0 | | |
| | | | **Total PAP** | | **183 707** | **F.CFA** |

| | | | | | | |
|---|---|---|---|---|---|---|
| **Kaf** | **SE_L6bv2_SomBir_Kaf_0072_0139** | Vulnérabilité de genre (femmes de 16 ans et plus) | 1 | 15 000 | F.CFA | |
| | Sexe: Masculin | Vulnérabilité économique | 1 | 25 000 | F.CFA | |
| | | Vulnérabilité sociale | 1 | 25 000 | F.CFA | |
| | | Vulnérabilité physique | 0 | 0 | F.CFA | |
| | | *Nb d'épouse(s) exploitante(s) agricole(s)* | *0* | | | |
| | | | | | | |
| | **SE_L6bv2_SomBir_Kaf_0160_72** | Cultures | 0,67 | 180 721 | F.CFA | arachide |
| | | Travail du sol | 0,67 | 26 773 | F.CFA | |
| | | Arbres productifs (emprise 20m) | 0 | 0 | F.CFA | |
| | | Arbres forestiers utilitaires mâture (emprise 20m) | 0 | 0 | F.CFA | |
| | | Droit de passage et restrictions | 1 | 5 000 | F.CFA | |
| | | Indemnisation fixe par pylônes | 64 | 20 000 | F.CFA | |
| | | Nombre d'arbres forestiers | 0 | | | |
| | | | | | | |
| | | **Total PAP** | | **297 494** | **F.CFA** | |
| | | | | | | |
| **Kaf** | **SE_L6bv2_SomBir_Kaf_0072_0140** | Vulnérabilité de genre (femmes de 16 ans et plus) | 3 | 45 000 | F.CFA | |
| | Sexe: Masculin | Vulnérabilité économique | 1 | 25 000 | F.CFA | |
| | | Vulnérabilité sociale | 1 | 25 000 | F.CFA | |
| | | Vulnérabilité physique | 0 | 0 | F.CFA | |
| | | *Nb d'épouse(s) exploitante(s) agricole(s)* | *0* | | | |
| | | | | | | |
| | **SE_L6bv2_SomBir_Kaf_0161_72** | Cultures | 0,12 | 28 294 | F.CFA | mil |
| | | Travail du sol | 0,12 | 4 716 | F.CFA | |
| | | Arbres productifs (emprise 20m) | 0 | 0 | F.CFA | |
| | | Arbres forestiers utilitaires mâture (emprise 20m) | 0 | 0 | F.CFA | |
| | | Droit de passage et restrictions | 1 | 5 000 | F.CFA | |
| | | Indemnisation fixe par pylônes | 0 | 0 | F.CFA | |
| | | Nombre d'arbres forestiers | 0 | | | |
| | | | | | | |
| | | **Total PAP** | | **133 009** | **F.CFA** | |

| | | | | | | |
|---|---|---|---|---|---|---|
| **Kaf** | **SE_L6bv2_SomBir_Kaf_0072_0141**<br>Sexe: Féminin | | Vulnérabilité de genre (femmes de 16 ans et plus) | 2 | 30 000 | F.CFA |
| | | | Vulnérabilité économique | 1 | 25 000 | F.CFA |
| | | | Vulnérabilité sociale | 1 | 25 000 | F.CFA |
| | | | Vulnérabilité physique | 0 | 0 | F.CFA |
| | | | *Nb d'épouse(s) exploitante(s) agricole(s)* | *0* | | |
| | | **SE_L6bv2_SomBir_Kaf_0162_72** | Cultures | 0,10 | 26 481 | F.CFA | arachide |
| | | | Travail du sol | 0,10 | 3 923 | F.CFA |
| | | | Arbres productifs (emprise 20m) | 0 | 0 | F.CFA |
| | | | Arbres forestiers utilitaires mâture (emprise 20m) | 0 | 0 | F.CFA |
| | | | Droit de passage et restrictions | 1 | 5 000 | F.CFA |
| | | | Indemnisation fixe par pylônes | 0 | 0 | F.CFA |
| | | | Nombre d'arbres forestiers | 0 | | |
| | | | **Total PAP** | | **115 404** | **F.CFA** |
| **Kaf** | **SE_L6bv2_SomBir_Kaf_0072_0142**<br>Sexe: Masculin<br>vulnérabilité éducationnelle | | Vulnérabilité de genre (femmes de 16 ans et plus) | 1 | 15 000 | F.CFA |
| | | | Vulnérabilité économique | 1 | 25 000 | F.CFA |
| | | | Vulnérabilité sociale | 1 | 25 000 | F.CFA |
| | | | Vulnérabilité physique | 0 | 0 | F.CFA |
| | | | *Nb d'épouse(s) exploitante(s) agricole(s)* | *0* | | |
| | | **SE_L6bv2_SomBir_Kaf_0163_72** | Cultures | 1,25 | 319 960 | F.CFA | mil, arachide |
| | | | Travail du sol | 1,25 | 50 190 | F.CFA |
| | | | Arbres productifs (emprise 20m) | 0 | 0 | F.CFA |
| | | | Arbres forestiers utilitaires mâture (emprise 20m) | 0 | 0 | F.CFA |
| | | | Droit de passage et restrictions | 1 | 5 000 | F.CFA |
| | | | Indemnisation fixe par pylônes | 0 | 0 | F.CFA |
| | | | Nombre d'arbres forestiers | 0 | | |
| | | | **Total PAP** | | **440 150** | **F.CFA** |

| | | | | | | |
|---|---|---|---|---|---|---|
| **Kaf** | **SE_L6bv2_SomBir_Kaf_0072_0143**<br>Sexe: Féminin<br>vulnérabilité éducationnelle | Vulnérabilité de genre (femmes de 16 ans et plus) | 1 | 15 000 | F.CFA | |
| | | Vulnérabilité économique | 1 | 25 000 | F.CFA | |
| | | Vulnérabilité sociale | 1 | 25 000 | F.CFA | |
| | | Vulnérabilité physique | 1 | 15 000 | F.CFA | |
| | | *Nb d'épouse(s) exploitante(s) agricole(s)* | *0* | | | |
| | | | | | | |
| | **SE_L6bv2_SomBir_Kaf_0164_72** | Cultures | 0,08 | 20 260 | F.CFA | mil |
| | | Travail du sol | 0,08 | 3 377 | F.CFA | |
| | | Arbres productifs (emprise 20m) | 0 | 0 | F.CFA | |
| | | Arbres forestiers utilitaires mâture (emprise 20m) | 0 | 0 | F.CFA | |
| | | Droit de passage et restrictions | 1 | 5 000 | F.CFA | |
| | | Indemnisation fixe par pylônes | 0 | 0 | F.CFA | |
| | | Nombre d'arbres forestiers | 0 | | | |
| | | | | | | |
| | | **Total PAP** | | **108 636** | **F.CFA** | |
| | | | | | | |
| **Kaf** | **SE_L6bv2_SomBir_Kaf_0072_0151**<br>Sexe: Masculin<br>vulnérabilité éducationnelle | Vulnérabilité de genre (femmes de 16 ans et plus) | 1 | 15 000 | F.CFA | |
| | | Vulnérabilité économique | 1 | 25 000 | F.CFA | |
| | | Vulnérabilité sociale | 1 | 25 000 | F.CFA | |
| | | Vulnérabilité physique | 0 | 0 | F.CFA | |
| | | *Nb d'épouse(s) exploitante(s) agricole(s)* | *0* | | | |
| | | | | | | |
| | **SE_L6bv2_SomBir_Kaf_0172_72** | Cultures | 0,22 | 59 284 | F.CFA | arachide |
| | | Travail du sol | 0,22 | 8 783 | F.CFA | |
| | | Arbres productifs (emprise 20m) | 0 | 0 | F.CFA | |
| | | Arbres forestiers utilitaires mâture (emprise 20m) | 0 | 0 | F.CFA | |
| | | Droit de passage et restrictions | 1 | 5 000 | F.CFA | |
| | | Indemnisation fixe par pylônes | 64 | 20 000 | F.CFA | |
| | | Nombre d'arbres forestiers | 0 | | | |
| | | | | | | |
| | | **Total PAP** | | **158 067** | **F.CFA** | |

| | | | | | | |
|---|---|---|---|---|---|---|
| **Kaf** | **SE_L6bv2_SomBir_Kaf_0072_0152**<br>Sexe: Masculin<br>vulnérabilité éducationnelle | | Vulnérabilité de genre (femmes de 16 ans et plus) | 0 | 0 | F.CFA |
| | | | Vulnérabilité économique | 1 | 25 000 | F.CFA |
| | | | Vulnérabilité sociale | 1 | 25 000 | F.CFA |
| | | | Vulnérabilité physique | 0 | 0 | F.CFA |
| | | | *Nb d'épouse(s) exploitante(s) agricole(s)* | *0* | | |
| | | **SE_L6bv2_SomBir_Kaf_0173_72** | Cultures | 0,48 | 130 240 | F.CFA arachide |
| | | | Travail du sol | 0,48 | 19 295 | F.CFA |
| | | | Arbres productifs (emprise 20m) | 0 | 0 | F.CFA |
| | | | Arbres forestiers utilitaires mâture (emprise 20m) | 0 | 0 | F.CFA |
| | | | Droit de passage et restrictions | 1 | 5 000 | F.CFA |
| | | | Indemnisation fixe par pylônes | 64 | 20 000 | F.CFA |
| | | | Nombre d'arbres forestiers | 0 | | |
| | | | **Total PAP** | | **224 535** | **F.CFA** |
| **Kaf** | **SE_L6bv2_SomBir_Kaf_0072_0206**<br>Personne morale | | | | | |
| | | **SE_L6bv2_SomBir_Kaf_0229_72** | Cultures | 0,00 | 0 | F.CFA |
| | | | Travail du sol | 0,00 | 0 | F.CFA |
| | | | Arbres productifs (emprise 20m) | 0 | 0 | F.CFA |
| | | | Arbres forestiers utilitaires mâture (emprise 20m) | 0 | 0 | F.CFA |
| | | | Droit de passage et restrictions | 1 | 0 | F.CFA |
| | | | Indemnisation fixe par pylônes | 64 | 0 | F.CFA |
| | | | Nombre d'arbres forestiers | 0 | | |
| | | | **Total PAP** | | **0** | **F.CFA** |
| **Kaf** | **SE_L6bv2_SomBir_Kaf_0072_0207**<br>Personne morale | | | | | |

| | | | | | |
|---|---|---|---|---|---|
| | **SE_L6bv2_SomBir_Kaf_0230_72** | Cultures | 0,00 | 0 | F.CFA |
| | | Travail du sol | 0,00 | 0 | F.CFA |
| | | Arbres productifs (emprise 20m) | 0 | 0 | F.CFA |
| | | Arbres forestiers utilitaires mâture (emprise 20m) | 0 | 0 | F.CFA |
| | | Droit de passage et restrictions | 1 | 0 | F.CFA |
| | | Indemnisation fixe par pylônes | 64 | 0 | F.CFA |
| | | Nombre d'arbres forestiers | 0 | | |
| | | **Total PAP** | | **0** | **F.CFA** |
| **Kaf** | **SE_L6bv2_SomBir_Kaf_0072_0208**<br>Personne morale | | | | |
| | **SE_L6bv2_SomBir_Kaf_0231_72** | Cultures | 0,00 | 0 | F.CFA |
| | | Travail du sol | 0,00 | 0 | F.CFA |
| | | Arbres productifs (emprise 20m) | 0 | 0 | F.CFA |
| | | Arbres forestiers utilitaires mâture (emprise 20m) | 0 | 0 | F.CFA |
| | | Droit de passage et restrictions | 1 | 0 | F.CFA |
| | | Indemnisation fixe par pylônes | 0 | 0 | F.CFA |
| | | Nombre d'arbres forestiers | 0 | | |
| | | **Total PAP** | | **0** | **F.CFA** |
| **Kaf** | **SE_L6bv2_SomBir_Kaf_0072_0209**<br>Personne morale | | | | |
| | **SE_L6bv2_SomBir_Kaf_0232_72** | Cultures | 0,00 | 0 | F.CFA |
| | | Travail du sol | 0,00 | 0 | F.CFA |
| | | Arbres productifs (emprise 20m) | 0 | 0 | F.CFA |
| | | Arbres forestiers utilitaires mâture (emprise 20m) | 0 | 0 | F.CFA |
| | | Droit de passage et restrictions | 1 | 0 | F.CFA |
| | | Indemnisation fixe par pylônes | 64 | 0 | F.CFA |

| | | | | | |
|---|---|---|---|---|---|
| | | Nombre d'arbres forestiers | 0 | | |
| | | **Total PAP** | | **0** | **F.CFA** |
| **Kaf** | **SE_L6bv2_SomBir_Kaf_0072_0210**<br>Personne morale | | | | |
| | **SE_L6bv2_SomBir_Kaf_0233_72** | Cultures | 0,00 | 0 | F.CFA |
| | | Travail du sol | 0,00 | 0 | F.CFA |
| | | Arbres productifs (emprise 20m) | 0 | 0 | F.CFA |
| | | Arbres forestiers utilitaires mâture (emprise 20m) | 0 | 0 | F.CFA |
| | | Droit de passage et restrictions | 1 | 0 | F.CFA |
| | | Indemnisation fixe par pylônes | 64 | 0 | F.CFA |
| | | Nombre d'arbres forestiers | 0 | | |
| | | **Total PAP** | | **0** | **F.CFA** |
| **Kaf** | **SE_L6bv2_SomBir_Kaf_0072_0211**<br>Personne morale | | | | |
| | **SE_L6bv2_SomBir_Kaf_0234_72** | Cultures | 0,00 | 0 | F.CFA |
| | | Travail du sol | 0,00 | 0 | F.CFA |
| | | Arbres productifs (emprise 20m) | 0 | 0 | F.CFA |
| | | Arbres forestiers utilitaires mâture (emprise 20m) | 0 | 0 | F.CFA |
| | | Droit de passage et restrictions | 1 | 0 | F.CFA |
| | | Indemnisation fixe par pylônes | 64 | 0 | F.CFA |
| | | Nombre d'arbres forestiers | 0 | | |
| | | **Total PAP** | | **0** | **F.CFA** |
| **Kaf** | **SE_L6bv2_SomBir_Kaf_0072_0212**<br>Personne morale | | | | |

| | | | | | | | |
|---|---|---|---|---|---|---|---|
| | | **SE_L6bv2_SomBir_Kaf_0235_72** | Cultures | 0,00 | 0 | F.CFA | |
| | | | Travail du sol | 0,00 | 0 | F.CFA | |
| | | | Arbres productifs (emprise 20m) | 0 | 0 | F.CFA | |
| | | | Arbres forestiers utilitaires mâture (emprise 20m) | 0 | 0 | F.CFA | |
| | | | Droit de passage et restrictions | 1 | 0 | F.CFA | |
| | | | Indemnisation fixe par pylônes | 0 | 0 | F.CFA | |
| | | | Nombre d'arbres forestiers | 0 | | | |
| | | | **Total PAP** | | **0** | **F.CFA** | |
| **Kao** | **SE_L1b_Kabir_Kao_0025_0027**<br>Sexe: Masculin<br>vulnérabilité éducationnelle | | Vulnérabilité de genre (femmes de 16 ans et plus) | 2 | 30 000 | F.CFA | |
| | | | Vulnérabilité économique | 1 | 25 000 | F.CFA | |
| | | | Vulnérabilité sociale | 1 | 25 000 | F.CFA | |
| | | | Vulnérabilité physique | 0 | 0 | F.CFA | |
| | | | *Nb d'épouse(s) exploitante(s) agricole(s)* | *1* | | | |
| | | **SE_L1b_Kabir_Kao_0037_25** | Cultures | 0,58 | 138 682 | F.CFA | mil |
| | | | Travail du sol | 0,58 | 23 114 | F.CFA | |
| | | | Arbres productifs (emprise 20m) | 0 | 0 | F.CFA | |
| | | | Arbres forestiers utilitaires mâture (emprise 20m) | 0 | 0 | F.CFA | |
| | | | Droit de passage et restrictions | 1 | 5 000 | F.CFA | |
| | | | Indemnisation fixe par pylônes | 0 | 0 | F.CFA | |
| | | | Nombre d'arbres forestiers | 0 | | | |
| | | | **Total PAP** | | **246 795** | **F.CFA** | |
| **Kao** | **SE_L1b_Kabir_Kao_0025_0028**<br>Sexe: Masculin | | Vulnérabilité de genre (femmes de 16 ans et plus) | 6 | 90 000 | F.CFA | |
| | | | Vulnérabilité économique | 1 | 25 000 | F.CFA | |
| | | | Vulnérabilité sociale | 1 | 25 000 | F.CFA | |
| | | | Vulnérabilité physique | 1 | 15 000 | F.CFA | |
| | | | *Nb d'épouse(s) exploitante(s) agricole(s)* | *2* | | | |

| | | | | | | |
|---|---|---|---|---|---|---|
| | | **SE_L1b_Kabir_Kao_0038_25** | Cultures | 1,00 | 270 003 | F.CFA | arachide |
| | | | Travail du sol | 1,00 | 40 000 | F.CFA | |
| | | | Arbres productifs (emprise 20m) | 0 | 0 | F.CFA | |
| | | | Arbres forestiers utilitaires mâture (emprise 20m) | 0 | 0 | F.CFA | |
| | | | Droit de passage et restrictions | 1 | 5 000 | F.CFA | |
| | | | Indemnisation fixe par pylônes | 0 | 0 | F.CFA | |
| | | | Nombre d'arbres forestiers | 1 | | | |
| | | | **Total PAP** | | **470 003** | **F.CFA** | |
| **Kao** | **SE_L1b_Kabir_Kao_0025_0029** | | Vulnérabilité de genre (femmes de 16 ans et plus) | 3 | 45 000 | F.CFA | |
| | Sexe: Masculin | | Vulnérabilité économique | 1 | 25 000 | F.CFA | |
| | | | Vulnérabilité sociale | 1 | 25 000 | F.CFA | |
| | | | Vulnérabilité physique | 0 | 0 | F.CFA | |
| | | | *Nb d'épouse(s) exploitante(s) agricole(s)* | *0* | | | |
| | | **SE_L1b_Kabir_Kao_0039_25** | Cultures | 2,15 | 579 452 | F.CFA | arachide |
| | | | Travail du sol | 2,15 | 85 845 | F.CFA | |
| | | | Arbres productifs (emprise 20m) | 0 | 0 | F.CFA | |
| | | | Arbres forestiers utilitaires mâture (emprise 20m) | 0 | 0 | F.CFA | |
| | | | Droit de passage et restrictions | 1 | 5 000 | F.CFA | |
| | | | Indemnisation fixe par pylônes | 64 | 20 000 | F.CFA | |
| | | | Nombre d'arbres forestiers | 0 | | | |
| | | | **Total PAP** | | **785 297** | **F.CFA** | |
| **Kao** | **SE_L1b_Kabir_Kao_0025_0029_R1** | | Vulnérabilité de genre (femmes de 16 ans et plus) | 1 | 15 000 | F.CFA | |
| | Sexe: Masculin<br>vulnérabilité éducationnelle | | Vulnérabilité économique | 1 | 25 000 | F.CFA | |
| | | | Vulnérabilité sociale | 1 | 25 000 | F.CFA | |
| | | | Vulnérabilité physique | 0 | 0 | F.CFA | |
| | | | *Nb d'épouse(s) exploitante(s) agricole(s)* | *1* | | | |

| | | | | | | |
|---|---|---|---|---|---|---|
| | | **SE_L1b_Kabir_Kao_0039_25_R1** | Cultures | 0,21 | 49 265 | F.CFA | mil |
| | | | Travail du sol | 0,21 | 8 211 | F.CFA | |
| | | | Arbres productifs (emprise 20m) | 0 | 0 | F.CFA | |
| | | | Arbres forestiers utilitaires mâture (emprise 20m) | 0 | 0 | F.CFA | |
| | | | Droit de passage et restrictions | 1 | 5 000 | F.CFA | |
| | | | Indemnisation fixe par pylônes | 64 | 20 000 | F.CFA | |
| | | | Nombre d'arbres forestiers | 0 | | | |
| | | | **Total PAP** | | **147 475** | **F.CFA** | |
| **Kao** | **SE_L1b_Kabir_Kao_0025_0030**<br>Sexe: Masculin<br>vulnérabilité éducationnelle | | Vulnérabilité de genre (femmes de 16 ans et plus) | 6 | 90 000 | F.CFA | |
| | | | Vulnérabilité économique | 1 | 25 000 | F.CFA | |
| | | | Vulnérabilité sociale | 1 | 25 000 | F.CFA | |
| | | | Vulnérabilité physique | 1 | 15 000 | F.CFA | |
| | | | *Nb d'épouse(s) exploitante(s) agricole(s)* | *1* | | | |
| | | **SE_L1b_Kabir_Kao_0039_01_25** | Cultures | 0,63 | 171 271 | F.CFA | arachide |
| | | | Travail du sol | 0,63 | 25 373 | F.CFA | |
| | | | Arbres productifs (emprise 20m) | 0 | 0 | F.CFA | |
| | | | Arbres forestiers utilitaires mâture (emprise 20m) | 0 | 0 | F.CFA | |
| | | | Droit de passage et restrictions | 1 | 5 000 | F.CFA | |
| | | | Indemnisation fixe par pylônes | 64 | 20 000 | F.CFA | |
| | | | Nombre d'arbres forestiers | 0 | | | |
| | | | **Total PAP** | | **376 644** | **F.CFA** | |
| **Kao** | **SE_L1b_Kabir_Kao_0025_0030_R1**<br>Sexe: Masculin | | Vulnérabilité de genre (femmes de 16 ans et plus) | 4 | 60 000 | F.CFA | |
| | | | Vulnérabilité économique | 1 | 25 000 | F.CFA | |
| | | | Vulnérabilité sociale | 1 | 25 000 | F.CFA | |
| | | | Vulnérabilité physique | 0 | 0 | F.CFA | |
| | | | *Nb d'épouse(s) exploitante(s) agricole(s)* | *0* | | | |

| | | | | | | |
|---|---|---|---|---|---|---|
| | | **SE_L1b_Kabir_Kao_0040_25_R1** | Cultures | 0,39 | 106 272 | F.CFA | arachide |
| | | | Travail du sol | 0,39 | 15 744 | F.CFA | |
| | | | Arbres productifs (emprise 20m) | 0 | 0 | F.CFA | |
| | | | Arbres forestiers utilitaires mâture (emprise 20m) | 0 | 0 | F.CFA | |
| | | | Droit de passage et restrictions | 1 | 5 000 | F.CFA | |
| | | | Indemnisation fixe par pylônes | 0 | 0 | F.CFA | |
| | | | Nombre d'arbres forestiers | 0 | | | |
| | | | **Total PAP** | | **237 016** | **F.CFA** | |
| **Kao** | **SE_L1b_Kabir_Kao_0025_0032**<br>Sexe: Masculin | | Vulnérabilité de genre (femmes de 16 ans et plus) | 1 | 15 000 | F.CFA | |
| | | | Vulnérabilité économique | 1 | 25 000 | F.CFA | |
| | | | Vulnérabilité sociale | 1 | 25 000 | F.CFA | |
| | | | Vulnérabilité physique | 0 | 0 | F.CFA | |
| | | | *Nb d'épouse(s) exploitante(s) agricole(s)* | *1* | | | |
| | | **SE_L1b_Kabir_Kao_0040_01_25** | Cultures | 0,95 | 257 043 | F.CFA | arachide |
| | | | Travail du sol | 0,95 | 38 080 | F.CFA | |
| | | | Arbres productifs (emprise 20m) | 0 | 0 | F.CFA | |
| | | | Arbres forestiers utilitaires mâture (emprise 20m) | 0 | 0 | F.CFA | |
| | | | Droit de passage et restrictions | 1 | 5 000 | F.CFA | |
| | | | Indemnisation fixe par pylônes | 64 | 20 000 | F.CFA | |
| | | | Nombre d'arbres forestiers | 0 | | | |
| | | | **Total PAP** | | **385 123** | **F.CFA** | |
| **Kao** | **SE_L1b_Kabir_Kao_0025_0033**<br>Sexe: Masculin<br>vulnérabilité éducationnelle | | Vulnérabilité de genre (femmes de 16 ans et plus) | 6 | 90 000 | F.CFA | |
| | | | Vulnérabilité économique | 1 | 25 000 | F.CFA | |
| | | | Vulnérabilité sociale | 1 | 25 000 | F.CFA | |
| | | | Vulnérabilité physique | 0 | 0 | F.CFA | |
| | | | *Nb d'épouse(s) exploitante(s) agricole(s)* | *3* | | | |

| | | | | | | | |
|---|---|---|---|---|---|---|---|
| | | **SE_L1b_Kabir_Kao_0040_02_25** | Cultures | 0,45 | 121 888 | F.CFA | arachide |
| | | | Travail du sol | 0,45 | 18 057 | F.CFA | |
| | | | Arbres productifs (emprise 20m) | 0 | 0 | F.CFA | |
| | | | Arbres forestiers utilitaires mâture (emprise 20m) | 0 | 0 | F.CFA | |
| | | | Droit de passage et restrictions | 1 | 5 000 | F.CFA | |
| | | | Indemnisation fixe par pylônes | 0 | 0 | F.CFA | |
| | | | Nombre d'arbres forestiers | 0 | | | |
| | | | **Total PAP** | | **284 945** | **F.CFA** | |
| **Kao** | **SE_L1b_Kabir_Kao_0025_0034**<br>Sexe: Masculin<br>vulnérabilité éducationnelle | | Vulnérabilité de genre (femmes de 16 ans et plus) | 7 | 105 000 | F.CFA | |
| | | | Vulnérabilité économique | 1 | 25 000 | F.CFA | |
| | | | Vulnérabilité sociale | 1 | 25 000 | F.CFA | |
| | | | Vulnérabilité physique | 0 | 0 | F.CFA | |
| | | | *Nb d'épouse(s) exploitante(s) agricole(s)* | *2* | | | |
| | | **SE_L1b_Kabir_Kao_0040_03_25** | Cultures | 0,41 | 98 973 | F.CFA | mil |
| | | | Travail du sol | 0,41 | 16 496 | F.CFA | |
| | | | Arbres productifs (emprise 20m) | 0 | 0 | F.CFA | |
| | | | Arbres forestiers utilitaires mâture (emprise 20m) | 0 | 0 | F.CFA | |
| | | | Droit de passage et restrictions | 1 | 5 000 | F.CFA | |
| | | | Indemnisation fixe par pylônes | 0 | 0 | F.CFA | |
| | | | Nombre d'arbres forestiers | 0 | | | |
| | | | **Total PAP** | | **275 469** | **F.CFA** | |
| **Kao** | **SE_L1b_Kabir_Kao_0025_0035**<br>Sexe: Masculin<br>vulnérabilité éducationnelle | | Vulnérabilité de genre (femmes de 16 ans et plus) | 2 | 30 000 | F.CFA | |
| | | | Vulnérabilité économique | 1 | 25 000 | F.CFA | |
| | | | Vulnérabilité sociale | 1 | 25 000 | F.CFA | |
| | | | Vulnérabilité physique | 0 | 0 | F.CFA | |
| | | | *Nb d'épouse(s) exploitante(s) agricole(s)* | *1* | | | |

| | | | | | | | |
|---|---|---|---|---|---|---|---|
| | | **SE_L1b_Kabir_Kao_0040_04_25** | Cultures | 0,39 | 92 932 | F.CFA | mil |
| | | | Travail du sol | 0,39 | 15 489 | F.CFA | |
| | | | Arbres productifs (emprise 20m) | 0 | 0 | F.CFA | |
| | | | Arbres forestiers utilitaires mâture (emprise 20m) | 0 | 0 | F.CFA | |
| | | | Droit de passage et restrictions | 1 | 5 000 | F.CFA | |
| | | | Indemnisation fixe par pylônes | 0 | 0 | F.CFA | |
| | | | Nombre d'arbres forestiers | 0 | | | |
| | | | **Total PAP** | | **193 421** | **F.CFA** | |
| **Kao** | **SE_L1b_Kabir_Kao_0025_0036**<br>Sexe: Masculin<br>vulnérabilité éducationnelle | | Vulnérabilité de genre (femmes de 16 ans et plus) | 1 | 15 000 | F.CFA | |
| | | | Vulnérabilité économique | 1 | 25 000 | F.CFA | |
| | | | Vulnérabilité sociale | 1 | 25 000 | F.CFA | |
| | | | Vulnérabilité physique | 0 | 0 | F.CFA | |
| | | | *Nb d'épouse(s) exploitante(s) agricole(s)* | *0* | | | |
| | | **SE_L1b_Kabir_Kao_0043_25** | Cultures | 0,55 | 148 211 | F.CFA | arachide |
| | | | Travail du sol | 0,55 | 21 957 | F.CFA | |
| | | | Arbres productifs (emprise 20m) | 0 | 0 | F.CFA | |
| | | | Arbres forestiers utilitaires mâture (emprise 20m) | 0 | 0 | F.CFA | |
| | | | Droit de passage et restrictions | 1 | 5 000 | F.CFA | |
| | | | Indemnisation fixe par pylônes | 0 | 0 | F.CFA | |
| | | | Nombre d'arbres forestiers | 0 | | | |
| | | **SE_L1b_Kabir_Kao_0041_25** | Cultures | 1,33 | 318 397 | F.CFA | mil |
| | | | Travail du sol | 1,33 | 53 066 | F.CFA | |
| | | | Arbres productifs (emprise 20m) | 0 | 0 | F.CFA | |
| | | | Arbres forestiers utilitaires mâture (emprise 20m) | 0 | 0 | F.CFA | |
| | | | Droit de passage et restrictions | 1 | 5 000 | F.CFA | |
| | | | Indemnisation fixe par pylônes | 64 | 20 000 | F.CFA | |
| | | | Nombre d'arbres forestiers | 0 | | | |

| | | | | | | |
|---|---|---|---|---|---|---|
| | | **Total PAP** | | **636 631** | **F.CFA** | |
| **Kao** | **SE_L1b_Kabir_Kao_0025_0037**<br>Sexe: Masculin<br>vulnérabilité éducationnelle | Vulnérabilité de genre (femmes de 16 ans et plus) | 1 | 15 000 | F.CFA | |
| | | Vulnérabilité économique | 1 | 25 000 | F.CFA | |
| | | Vulnérabilité sociale | 1 | 25 000 | F.CFA | |
| | | Vulnérabilité physique | 0 | 0 | F.CFA | |
| | | *Nb d'épouse(s) exploitante(s) agricole(s)* | *1* | | | |
| | **SE_L1b_Kabir_Kao_0044_25** | Cultures | 2,15 | 581 040 | F.CFA | arachide |
| | | Travail du sol | 2,15 | 86 080 | F.CFA | |
| | | Arbres productifs (emprise 20m) | 0 | 0 | F.CFA | |
| | | Arbres forestiers utilitaires mâture (emprise 20m) | 0 | 0 | F.CFA | |
| | | Droit de passage et restrictions | 1 | 5 000 | F.CFA | |
| | | Indemnisation fixe par pylônes | 64 | 20 000 | F.CFA | |
| | | Nombre d'arbres forestiers | 1 | | | |
| | **SE_L1b_Kabir_Kao_0042_25** | Cultures | 0,01 | 3 406 | F.CFA | arachide |
| | | Travail du sol | 0,01 | 505 | F.CFA | |
| | | Arbres productifs (emprise 20m) | 0 | 0 | F.CFA | |
| | | Arbres forestiers utilitaires mâture (emprise 20m) | 0 | 0 | F.CFA | |
| | | Droit de passage et restrictions | 1 | 5 000 | F.CFA | |
| | | Indemnisation fixe par pylônes | 0 | 0 | F.CFA | |
| | | Nombre d'arbres forestiers | 0 | | | |
| | | **Total PAP** | | **766 030** | **F.CFA** | |
| **Kao** | **SE_L1b_Kabir_Kao_0025_0041**<br>Sexe: Masculin | Vulnérabilité de genre (femmes de 16 ans et plus) | 2 | 30 000 | F.CFA | |
| | | Vulnérabilité économique | 1 | 25 000 | F.CFA | |
| | | Vulnérabilité sociale | 1 | 25 000 | F.CFA | |
| | | Vulnérabilité physique | 0 | 0 | F.CFA | |
| | | *Nb d'épouse(s) exploitante(s) agricole(s)* | *1* | | | |

| | | | | | |
|---|---|---|---|---|---|
| | **SE_L1b_Kabir_Kao_0049_25** | Cultures | 0,00 | 0 | F.CFA |
| | | Travail du sol | 0,00 | 0 | F.CFA |
| | | Arbres productifs (emprise 20m) | 0 | 0 | F.CFA |
| | | Arbres forestiers utilitaires mâture (emprise 20m) | 0 | 0 | F.CFA |
| | | Droit de passage et restrictions | 1 | 5 000 | F.CFA |
| | | Indemnisation fixe par pylônes | 64 | 20 000 | F.CFA |
| | | Nombre d'arbres forestiers | 0 | | |
| | | **Total PAP** | | **105 000** | **F.CFA** |
| **Kao** | **SE_L1b_Kabir_Kao_0025_0042**<br>Sexe: Masculin | Vulnérabilité de genre (femmes de 16 ans et plus) | 1 | 15 000 | F.CFA |
| | | Vulnérabilité économique | 1 | 25 000 | F.CFA |
| | | Vulnérabilité sociale | 1 | 25 000 | F.CFA |
| | | Vulnérabilité physique | 0 | 0 | F.CFA |
| | | *Nb d'épouse(s) exploitante(s) agricole(s)* | *1* | | |
| | **SE_L1b_Kabir_Kao_0050_25** | Cultures | 0,00 | 0 | F.CFA |
| | | Travail du sol | 0,00 | 0 | F.CFA |
| | | Arbres productifs (emprise 20m) | 0 | 0 | F.CFA |
| | | Arbres forestiers utilitaires mâture (emprise 20m) | 0 | 0 | F.CFA |
| | | Droit de passage et restrictions | 1 | 5 000 | F.CFA |
| | | Indemnisation fixe par pylônes | 0 | 0 | F.CFA |
| | | Nombre d'arbres forestiers | 0 | | |
| | | **Total PAP** | | **70 000** | **F.CFA** |
| **Kao** | **SE_L1b_Kabir_Kao_0137_0010**<br>Sexe: Masculin<br>vulnérabilité éducationnelle | Vulnérabilité de genre (femmes de 16 ans et plus) | 2 | 30 000 | F.CFA |
| | | Vulnérabilité économique | 1 | 25 000 | F.CFA |
| | | Vulnérabilité sociale | 1 | 25 000 | F.CFA |
| | | Vulnérabilité physique | 0 | 0 | F.CFA |
| | | *Nb d'épouse(s) exploitante(s) agricole(s)* | *2* | | |

| | | | | | | | |
|---|---|---|---|---|---|---|---|
| | | **SE_L1b_Kabir_Kao_0011_137** | Cultures | 1,19 | 303 705 | F.CFA | arachide, mil |
| | | | Travail du sol | 1,19 | 47 640 | F.CFA | |
| | | | Arbres productifs (emprise 20m) | 0 | 0 | F.CFA | |
| | | | Arbres forestiers utilitaires mâture (emprise 20m) | 0 | 0 | F.CFA | |
| | | | Droit de passage et restrictions | 1 | 5 000 | F.CFA | |
| | | | Indemnisation fixe par pylônes | 64 | 20 000 | F.CFA | |
| | | | Nombre d'arbres forestiers | 0 | | | |
| | | | **Total PAP** | | **456 345** | **F.CFA** | |
| **Kao** | **SE_L1b_Kabir_Kao_0137_0011**<br>Sexe: Masculin<br>vulnérabilité éducationnelle | | Vulnérabilité de genre (femmes de 16 ans et plus) | 2 | 30 000 | F.CFA | |
| | | | Vulnérabilité économique | 1 | 25 000 | F.CFA | |
| | | | Vulnérabilité sociale | 1 | 25 000 | F.CFA | |
| | | | Vulnérabilité physique | 1 | 15 000 | F.CFA | |
| | | | *Nb d'épouse(s) exploitante(s) agricole(s)* | *0* | | | |
| | | **SE_L1b_Kabir_Kao_0012_137** | Cultures | 0,57 | 153 996 | F.CFA | arachide |
| | | | Travail du sol | 0,57 | 22 814 | F.CFA | |
| | | | Arbres productifs (emprise 20m) | 0 | 0 | F.CFA | |
| | | | Arbres forestiers utilitaires mâture (emprise 20m) | 0 | 0 | F.CFA | |
| | | | Droit de passage et restrictions | 1 | 5 000 | F.CFA | |
| | | | Indemnisation fixe par pylônes | 0 | 0 | F.CFA | |
| | | | Nombre d'arbres forestiers | 0 | | | |
| | | | **Total PAP** | | **276 810** | **F.CFA** | |
| **Kao** | **SE_L1b_Kabir_Kao_0138_0055**<br>Sexe: Masculin<br>vulnérabilité éducationnelle | | Vulnérabilité de genre (femmes de 16 ans et plus) | 5 | 75 000 | F.CFA | |
| | | | Vulnérabilité économique | 1 | 25 000 | F.CFA | |
| | | | Vulnérabilité sociale | 1 | 25 000 | F.CFA | |
| | | | Vulnérabilité physique | 0 | 0 | F.CFA | |
| | | | *Nb d'épouse(s) exploitante(s) agricole(s)* | *1* | | | |

| | | | | | | |
|---|---|---|---|---|---|---|
| | | **SE_L1b_Kabir_Kao_0065_138** | Cultures | 0,35 | 84 615 | F.CFA | mil |
| | | | Travail du sol | 0,35 | 14 103 | F.CFA | |
| | | | Arbres productifs (emprise 20m) | 0 | 0 | F.CFA | |
| | | | Arbres forestiers utilitaires mâture (emprise 20m) | 0 | 0 | F.CFA | |
| | | | Droit de passage et restrictions | 1 | 5 000 | F.CFA | |
| | | | Indemnisation fixe par pylônes | 0 | 0 | F.CFA | |
| | | | Nombre d'arbres forestiers | 0 | | | |
| | | | **Total PAP** | | **228 718** | **F.CFA** | |
| **Kao** | **SE_L1b_Kabir_Kao_0138_0057**<br>Sexe: Masculin<br>vulnérabilité éducationnelle | | Vulnérabilité de genre (femmes de 16 ans et plus) | 2 | 30 000 | F.CFA | |
| | | | Vulnérabilité économique | 1 | 25 000 | F.CFA | |
| | | | Vulnérabilité sociale | 1 | 25 000 | F.CFA | |
| | | | Vulnérabilité physique | 0 | 0 | F.CFA | |
| | | | *Nb d'épouse(s) exploitante(s) agricole(s)* | *0* | | | |
| | | **SE_L1b_Kabir_Kao_0067_138** | Cultures | 0,43 | 103 930 | F.CFA | mil |
| | | | Travail du sol | 0,43 | 17 322 | F.CFA | |
| | | | Arbres productifs (emprise 20m) | 0 | 0 | F.CFA | |
| | | | Arbres forestiers utilitaires mâture (emprise 20m) | 0 | 0 | F.CFA | |
| | | | Droit de passage et restrictions | 1 | 5 000 | F.CFA | |
| | | | Indemnisation fixe par pylônes | 0 | 0 | F.CFA | |
| | | | Nombre d'arbres forestiers | 1 | | | |
| | | | **Total PAP** | | **206 252** | **F.CFA** | |
| **Kao** | **SE_L1b_Kabir_Kao_0138_0058**<br>Sexe: Masculin<br>vulnérabilité éducationnelle | | Vulnérabilité de genre (femmes de 16 ans et plus) | 2 | 30 000 | F.CFA | |
| | | | Vulnérabilité économique | 1 | 25 000 | F.CFA | |
| | | | Vulnérabilité sociale | 1 | 25 000 | F.CFA | |
| | | | Vulnérabilité physique | 0 | 0 | F.CFA | |
| | | | *Nb d'épouse(s) exploitante(s) agricole(s)* | *1* | | | |

| | | | | | | | |
|---|---|---|---|---|---|---|---|
| | | **SE_L1b_Kabir_Kao_0068_138** | Cultures | 0,27 | 64 086 | F.CFA | mil |
| | | | Travail du sol | 0,27 | 10 681 | F.CFA | |
| | | | Arbres productifs (emprise 20m) | 0 | 0 | F.CFA | |
| | | | Arbres forestiers utilitaires mâture (emprise 20m) | 0 | 0 | F.CFA | |
| | | | Droit de passage et restrictions | 1 | 5 000 | F.CFA | |
| | | | Indemnisation fixe par pylônes | 0 | 0 | F.CFA | |
| | | | Nombre d'arbres forestiers | 0 | | | |
| | | | **Total PAP** | | **159 767** | **F.CFA** | |
| **Kao** | **SE_L1b_Kabir_Kao_0138_0059** | | Vulnérabilité de genre (femmes de 16 ans et plus) | 2 | 30 000 | F.CFA | |
| | Sexe: Masculin | | Vulnérabilité économique | 1 | 25 000 | F.CFA | |
| | | | Vulnérabilité sociale | 1 | 25 000 | F.CFA | |
| | | | Vulnérabilité physique | 1 | 15 000 | F.CFA | |
| | | | *Nb d'épouse(s) exploitante(s) agricole(s)* | *0* | | | |
| | | **SE_L1b_Kabir_Kao_0069_138** | Cultures | 0,31 | 83 416 | F.CFA | arachide |
| | | | Travail du sol | 0,31 | 12 358 | F.CFA | |
| | | | Arbres productifs (emprise 20m) | 0 | 0 | F.CFA | |
| | | | Arbres forestiers utilitaires mâture (emprise 20m) | 0 | 0 | F.CFA | |
| | | | Droit de passage et restrictions | 1 | 5 000 | F.CFA | |
| | | | Indemnisation fixe par pylônes | 0 | 0 | F.CFA | |
| | | | Nombre d'arbres forestiers | 0 | | | |
| | | | **Total PAP** | | **195 774** | **F.CFA** | |
| **Kao** | **SE_L1b_Kabir_Kao_0138_0060** | | Vulnérabilité de genre (femmes de 16 ans et plus) | 1 | 15 000 | F.CFA | |
| | Sexe: Masculin<br>vulnérabilité éducationnelle | | Vulnérabilité économique | 1 | 25 000 | F.CFA | |
| | | | Vulnérabilité sociale | 1 | 25 000 | F.CFA | |
| | | | Vulnérabilité physique | 0 | 0 | F.CFA | |
| | | | *Nb d'épouse(s) exploitante(s) agricole(s)* | *1* | | | |

| | | | | | | | |
|---|---|---|---|---|---|---|---|
| | | **SE_L1b_Kabir_Kao_0070_138** | Cultures | 1,28 | 326 790 | F.CFA | arachide, mil |
| | | | Travail du sol | 1,28 | 51 080 | F.CFA | |
| | | | Arbres productifs (emprise 20m) | 0 | 0 | F.CFA | |
| | | | Arbres forestiers utilitaires mâture (emprise 20m) | 2 | 28 000 | F.CFA | Balanites Aegyptiaca( 1), Cordyla Pinnata( 1) |
| | | | Droit de passage et restrictions | 1 | 5 000 | F.CFA | |
| | | | Indemnisation fixe par pylônes | 64 | 20 000 | F.CFA | |
| | | | Nombre d'arbres forestiers | 1 | | | |
| | | | **Total PAP** | | **495 870** | **F.CFA** | |
| **Kao** | **SE_L1b_Kabir_Kao_0138_0061**<br>Sexe: Masculin<br>vulnérabilité éducationnelle | | Vulnérabilité de genre (femmes de 16 ans et plus) | 1 | 15 000 | F.CFA | |
| | | | Vulnérabilité économique | 1 | 25 000 | F.CFA | |
| | | | Vulnérabilité sociale | 1 | 25 000 | F.CFA | |
| | | | Vulnérabilité physique | 0 | 0 | F.CFA | |
| | | | *Nb d'épouse(s) exploitante(s) agricole(s)* | *1* | | | |
| | | **SE_L1b_Kabir_Kao_0071_138** | Cultures | 0,28 | 74 773 | F.CFA | arachide |
| | | | Travail du sol | 0,28 | 11 077 | F.CFA | |
| | | | Arbres productifs (emprise 20m) | 0 | 0 | F.CFA | |
| | | | Arbres forestiers utilitaires mâture (emprise 20m) | 0 | 0 | F.CFA | |
| | | | Droit de passage et restrictions | 1 | 5 000 | F.CFA | |
| | | | Indemnisation fixe par pylônes | 64 | 20 000 | F.CFA | |
| | | | Nombre d'arbres forestiers | 0 | | | |
| | | | **Total PAP** | | **175 850** | **F.CFA** | |
| **Kao** | **SE_L1b_Kabir_Kao_0138_0062**<br>Sexe: Masculin | | Vulnérabilité de genre (femmes de 16 ans et plus) | 3 | 45 000 | F.CFA | |
| | | | Vulnérabilité économique | 1 | 25 000 | F.CFA | |
| | | | Vulnérabilité sociale | 1 | 25 000 | F.CFA | |

| | | | | | | |
|---|---|---|---|---|---|---|
| | | | Vulnérabilité physique | 0 | 0 | F.CFA |
| | | | *Nb d'épouse(s) exploitante(s) agricole(s)* | *1* | | |
| | | | | | | |
| | | **SE_L1b_Kabir_Kao_0072_138** | Cultures | 0,00 | 0 | F.CFA |
| | | | Travail du sol | 0,00 | 0 | F.CFA |
| | | | Arbres productifs (emprise 20m) | 0 | 0 | F.CFA |
| | | | Arbres forestiers utilitaires mâture (emprise 20m) | 0 | 0 | F.CFA |
| | | | Droit de passage et restrictions | 1 | 5 000 | F.CFA |
| | | | Indemnisation fixe par pylônes | 0 | 0 | F.CFA |
| | | | Nombre d'arbres forestiers | 0 | | |
| | | | | | | |
| | | | **Total PAP** | | **100 000** | **F.CFA** |
| | | | | | | |
| **Kao** | **SE_L1b_Kabir_Kao_0138_0063**<br>Sexe: Masculin<br>vulnérabilité éducationnelle | | Vulnérabilité de genre (femmes de 16 ans et plus) | 2 | 30 000 | F.CFA |
| | | | Vulnérabilité économique | 1 | 25 000 | F.CFA |
| | | | Vulnérabilité sociale | 1 | 25 000 | F.CFA |
| | | | Vulnérabilité physique | 0 | 0 | F.CFA |
| | | | *Nb d'épouse(s) exploitante(s) agricole(s)* | *2* | | |
| | | | | | | |
| | | **SE_L1b_Kabir_Kao_0073_138** | Cultures | 0,90 | 243 615 | F.CFA arachide |
| | | | Travail du sol | 0,90 | 36 091 | F.CFA |
| | | | Arbres productifs (emprise 20m) | 0 | 0 | F.CFA |
| | | | Arbres forestiers utilitaires mâture (emprise 20m) | 0 | 0 | F.CFA |
| | | | Droit de passage et restrictions | 1 | 5 000 | F.CFA |
| | | | Indemnisation fixe par pylônes | 0 | 0 | F.CFA |
| | | | Nombre d'arbres forestiers | 0 | | |
| | | | | | | |
| | | | **Total PAP** | | **364 707** | **F.CFA** |
| | | | | | | |
| **Kao** | **SE_L1b_Kabir_Kao_0138_0064**<br>Sexe: Masculin<br>vulnérabilité éducationnelle | | Vulnérabilité de genre (femmes de 16 ans et plus) | 1 | 15 000 | F.CFA |
| | | | Vulnérabilité économique | 1 | 25 000 | F.CFA |
| | | | Vulnérabilité sociale | 1 | 25 000 | F.CFA |

| | | | | | | | |
|---|---|---|---|---|---|---|---|
| | | | Vulnérabilité physique | 0 | 0 | F.CFA | |
| | | | *Nb d'épouse(s) exploitante(s) agricole(s)* | *0* | | | |
| | | | | | | | |
| | | **SE_L1b_Kabir_Kao_0074_138** | Cultures | 0,42 | 107 915 | F.CFA | mil, arachide |
| | | | Travail du sol | 0,42 | 16 986 | F.CFA | |
| | | | Arbres productifs (emprise 20m) | 0 | 0 | F.CFA | |
| | | | Arbres forestiers utilitaires mâture (emprise 20m) | 0 | 0 | F.CFA | |
| | | | Droit de passage et restrictions | 1 | 5 000 | F.CFA | |
| | | | Indemnisation fixe par pylônes | 0 | 0 | F.CFA | |
| | | | Nombre d'arbres forestiers | 0 | | | |
| | | | | | | | |
| | | | **Total PAP** | | **194 901** | **F.CFA** | |
| | | | | | | | |
| **Kao** | **SE_L1b_Kabir_Kao_0138_0065**<br>Sexe: Masculin<br>vulnérabilité éducationnelle | | Vulnérabilité de genre (femmes de 16 ans et plus) | 1 | 15 000 | F.CFA | |
| | | | Vulnérabilité économique | 1 | 25 000 | F.CFA | |
| | | | Vulnérabilité sociale | 1 | 25 000 | F.CFA | |
| | | | Vulnérabilité physique | 0 | 0 | F.CFA | |
| | | | *Nb d'épouse(s) exploitante(s) agricole(s)* | *0* | | | |
| | | | | | | | |
| | | **SE_L1b_Kabir_Kao_0075_138** | Cultures | 0,28 | 76 091 | F.CFA | arachide |
| | | | Travail du sol | 0,28 | 11 273 | F.CFA | |
| | | | Arbres productifs (emprise 20m) | 0 | 0 | F.CFA | |
| | | | Arbres forestiers utilitaires mâture (emprise 20m) | 0 | 0 | F.CFA | |
| | | | Droit de passage et restrictions | 1 | 5 000 | F.CFA | |
| | | | Indemnisation fixe par pylônes | 0 | 0 | F.CFA | |
| | | | Nombre d'arbres forestiers | 0 | | | |
| | | | | | | | |
| | | **SE_L1b_Kabir_Kao_0076_138** | Cultures | 0,00 | 0 | F.CFA | |
| | | | Travail du sol | 0,00 | 0 | F.CFA | |
| | | | Arbres productifs (emprise 20m) | 0 | 0 | F.CFA | |
| | | | Arbres forestiers utilitaires mâture (emprise 20m) | 0 | 0 | F.CFA | |

| | | | | | | |
|---|---|---|---|---|---|---|
| | | | Droit de passage et restrictions | 1 | 5 000 | F.CFA |
| | | | Indemnisation fixe par pylônes | 0 | 0 | F.CFA |
| | | | Nombre d'arbres forestiers | 0 | | |
| | | | | | | |
| | | | **Total PAP** | | **162 364** | **F.CFA** |
| | | | | | | |
| **Kao** | **SE_L1b_Kabir_Kao_0138_0066** | | Vulnérabilité de genre (femmes de 16 ans et plus) | 2 | 30 000 | F.CFA |
| | Sexe: Masculin | | Vulnérabilité économique | 1 | 25 000 | F.CFA |
| | vulnérabilité éducationnelle | | Vulnérabilité sociale | 1 | 25 000 | F.CFA |
| | | | Vulnérabilité physique | 0 | 0 | F.CFA |
| | | | *Nb d'épouse(s) exploitante(s) agricole(s)* | *1* | | |
| | | | | | | |
| | | **SE_L1b_Kabir_Kao_0077_138** | Cultures | 0,00 | 0 | F.CFA |
| | | | Travail du sol | 0,00 | 0 | F.CFA |
| | | | Arbres productifs (emprise 20m) | 0 | 0 | F.CFA |
| | | | Arbres forestiers utilitaires mâture (emprise 20m) | 0 | 0 | F.CFA |
| | | | Droit de passage et restrictions | 1 | 5 000 | F.CFA |
| | | | Indemnisation fixe par pylônes | 0 | 0 | F.CFA |
| | | | Nombre d'arbres forestiers | 0 | | |
| | | | | | | |
| | | | **Total PAP** | | **85 000** | **F.CFA** |
| | | | | | | |
| **Kao** | **SE_L1b_Kabir_Kao_0138_0067** | | Vulnérabilité de genre (femmes de 16 ans et plus) | 3 | 45 000 | F.CFA |
| | Sexe: Masculin | | Vulnérabilité économique | 1 | 25 000 | F.CFA |
| | vulnérabilité éducationnelle | | Vulnérabilité sociale | 1 | 25 000 | F.CFA |
| | | | Vulnérabilité physique | 0 | 0 | F.CFA |
| | | | *Nb d'épouse(s) exploitante(s) agricole(s)* | *1* | | |
| | | | | | | |
| | | **SE_L1b_Kabir_Kao_0077_01_138** | Cultures | 0,21 | 57 765 | F.CFA | arachide |
| | | | Travail du sol | 0,21 | 8 558 | F.CFA |
| | | | Arbres productifs (emprise 20m) | 0 | 0 | F.CFA |
| | | | Arbres forestiers utilitaires mâture (emprise 20m) | 0 | 0 | F.CFA |

| | | | | | | | |
|---|---|---|---|---|---|---|---|
| | | | Droit de passage et restrictions | 1 | 5 000 | F.CFA | |
| | | | Indemnisation fixe par pylônes | 0 | 0 | F.CFA | |
| | | | Nombre d'arbres forestiers | 0 | | | |
| | | | **Total PAP** | | **166 323** | **F.CFA** | |
| **Kao** | **SE_L1b_Kabir_Kao_0138_0068**<br>Sexe: Masculin<br>vulnérabilité éducationnelle | | Vulnérabilité de genre (femmes de 16 ans et plus) | 3 | 45 000 | F.CFA | |
| | | | Vulnérabilité économique | 1 | 25 000 | F.CFA | |
| | | | Vulnérabilité sociale | 1 | 25 000 | F.CFA | |
| | | | Vulnérabilité physique | 0 | 0 | F.CFA | |
| | | | *Nb d'épouse(s) exploitante(s) agricole(s)* | *1* | | | |
| | | **SE_L1b_Kabir_Kao_0078_138** | Cultures | 0,22 | 53 150 | F.CFA | mil |
| | | | Travail du sol | 0,22 | 8 858 | F.CFA | |
| | | | Arbres productifs (emprise 20m) | 0 | 0 | F.CFA | |
| | | | Arbres forestiers utilitaires mâture (emprise 20m) | 0 | 0 | F.CFA | |
| | | | Droit de passage et restrictions | 1 | 5 000 | F.CFA | |
| | | | Indemnisation fixe par pylônes | 0 | 0 | F.CFA | |
| | | | Nombre d'arbres forestiers | 0 | | | |
| | | **SE_L1b_Kabir_Kao_0077_02_138** | Cultures | 0,35 | 83 737 | F.CFA | mil |
| | | | Travail du sol | 0,35 | 13 956 | F.CFA | |
| | | | Arbres productifs (emprise 20m) | 0 | 0 | F.CFA | |
| | | | Arbres forestiers utilitaires mâture (emprise 20m) | 0 | 0 | F.CFA | |
| | | | Droit de passage et restrictions | 1 | 5 000 | F.CFA | |
| | | | Indemnisation fixe par pylônes | 64 | 20 000 | F.CFA | |
| | | | Nombre d'arbres forestiers | 0 | | | |
| | | | **Total PAP** | | **284 701** | **F.CFA** | |
| **Kao** | **SE_L1b_Kabir_Kao_0138_0070**<br>Sexe: Masculin<br>vulnérabilité éducationnelle | | Vulnérabilité de genre (femmes de 16 ans et plus) | 3 | 45 000 | F.CFA | |
| | | | Vulnérabilité économique | 1 | 25 000 | F.CFA | |
| | | | Vulnérabilité sociale | 1 | 25 000 | F.CFA | |

| | | | | | | | |
|---|---|---|---|---|---|---|---|
| | | | Vulnérabilité physique | 0 | 0 | F.CFA | |
| | | | *Nb d'épouse(s) exploitante(s) agricole(s)* | *0* | | | |
| | | | | | | | |
| | | **SE_L1b_Kabir_Kao_0079_138** | Cultures | 0,34 | 82 755 | F.CFA | mil |
| | | | Travail du sol | 0,34 | 13 793 | F.CFA | |
| | | | Arbres productifs (emprise 20m) | 0 | 0 | F.CFA | |
| | | | Arbres forestiers utilitaires mâture (emprise 20m) | 0 | 0 | F.CFA | |
| | | | Droit de passage et restrictions | 1 | 5 000 | F.CFA | |
| | | | Indemnisation fixe par pylônes | 0 | 0 | F.CFA | |
| | | | Nombre d'arbres forestiers | 0 | | | |
| | | | | | | | |
| | | | **Total PAP** | | **196 548** | **F.CFA** | |
| | | | | | | | |
| **Kao** | **SE_L1b_Kabir_Kao_0139_0060**<br>Sexe: Masculin<br>vulnérabilité éducationnelle | | Vulnérabilité de genre (femmes de 16 ans et plus) | 6 | 90 000 | F.CFA | |
| | | | Vulnérabilité économique | 1 | 25 000 | F.CFA | |
| | | | Vulnérabilité sociale | 1 | 25 000 | F.CFA | |
| | | | Vulnérabilité physique | 0 | 0 | F.CFA | |
| | | | *Nb d'épouse(s) exploitante(s) agricole(s)* | *2* | | | |
| | | | | | | | |
| | | **SE_L1b_Kabir_Kao_0062_139** | Cultures | 0,64 | 163 451 | F.CFA | arachide, mil |
| | | | Travail du sol | 0,64 | 25 639 | F.CFA | |
| | | | Arbres productifs (emprise 20m) | 0 | 0 | F.CFA | |
| | | | Arbres forestiers utilitaires mâture (emprise 20m) | 0 | 0 | F.CFA | |
| | | | Droit de passage et restrictions | 1 | 5 000 | F.CFA | |
| | | | Indemnisation fixe par pylônes | 0 | 0 | F.CFA | |
| | | | Nombre d'arbres forestiers | 3 | | | |
| | | | | | | | |
| | | **SE_L1b_Kabir_Kao_0063_139** | Cultures | 0,72 | 172 933 | F.CFA | mil |
| | | | Travail du sol | 0,72 | 28 822 | F.CFA | |
| | | | Arbres productifs (emprise 20m) | 0 | 0 | F.CFA | |
| | | | Arbres forestiers utilitaires mâture (emprise 20m) | 1 | 12 000 | F.CFA | Acacia Albida( 1) |

| | | | | | | | |
|---|---|---|---|---|---|---|---|
| | | | Droit de passage et restrictions | 1 | 5 000 | F.CFA | |
| | | | Indemnisation fixe par pylônes | 64 | 20 000 | F.CFA | |
| | | | Nombre d'arbres forestiers | 4 | | | |
| | | | | | | | |
| | | | **Total PAP** | | **572 846** | **F.CFA** | |
| | | | | | | | |
| **Kao** | **SE_L1b_Kabir_Kao_0139_0061**<br>Sexe: Masculin<br>vulnérabilité éducationnelle | | Vulnérabilité de genre (femmes de 16 ans et plus) | 5 | 75 000 | F.CFA | |
| | | | Vulnérabilité économique | 1 | 25 000 | F.CFA | |
| | | | Vulnérabilité sociale | 1 | 25 000 | F.CFA | |
| | | | Vulnérabilité physique | 0 | 0 | F.CFA | |
| | | | *Nb d'épouse(s) exploitante(s) agricole(s)* | *2* | | | |
| | | | | | | | |
| | | **SE_L1b_Kabir_Kao_0064_139** | Cultures | 0,69 | 187 106 | F.CFA | arachide |
| | | | Travail du sol | 0,69 | 27 719 | F.CFA | |
| | | | Arbres productifs (emprise 20m) | 0 | 0 | F.CFA | |
| | | | Arbres forestiers utilitaires mâture (emprise 20m) | 0 | 0 | F.CFA | |
| | | | Droit de passage et restrictions | 1 | 5 000 | F.CFA | |
| | | | Indemnisation fixe par pylônes | 64 | 20 000 | F.CFA | |
| | | | Nombre d'arbres forestiers | 0 | | | |
| | | | | | | | |
| | | | **Total PAP** | | **364 826** | **F.CFA** | |
| | | | | | | | |
| **Kao** | **SE_L1b_Kabir_Kao_0139_0062**<br>Sexe: Masculin<br>vulnérabilité éducationnelle | | Vulnérabilité de genre (femmes de 16 ans et plus) | 13 | 195 000 | F.CFA | |
| | | | Vulnérabilité économique | 1 | 25 000 | F.CFA | |
| | | | Vulnérabilité sociale | 1 | 25 000 | F.CFA | |
| | | | Vulnérabilité physique | 2 | 30 000 | F.CFA | |
| | | | *Nb d'épouse(s) exploitante(s) agricole(s)* | *3* | | | |
| | | | | | | | |
| | | **SE_L1b_Kabir_Kao_0065_139** | Cultures | 0,96 | 229 365 | F.CFA | mil |
| | | | Travail du sol | 0,96 | 38 228 | F.CFA | |
| | | | Arbres productifs (emprise 20m) | 0 | 0 | F.CFA | |
| | | | Arbres forestiers utilitaires mâture (emprise 20m) | 0 | 0 | F.CFA | |

| | | | | | | |
|---|---|---|---|---|---|---|
| | | | Droit de passage et restrictions | 1 | 5 000 | F.CFA |
| | | | Indemnisation fixe par pylônes | 64 | 20 000 | F.CFA |
| | | | Nombre d'arbres forestiers | 3 | | |
| | | | | | | |
| | | | **Total PAP** | | **567 593** | **F.CFA** |
| | | | | | | |
| **Kao** | **SE_L1b_Kabir_Kao_0139_0063** | | Vulnérabilité de genre (femmes de 16 ans et plus) | 5 | 75 000 | F.CFA |
| | Sexe: Masculin | | Vulnérabilité économique | 1 | 25 000 | F.CFA |
| | vulnérabilité éducationnelle | | Vulnérabilité sociale | 1 | 25 000 | F.CFA |
| | | | Vulnérabilité physique | 0 | 0 | F.CFA |
| | | | *Nb d'épouse(s) exploitante(s) agricole(s)* | *2* | | |
| | | | | | | |
| | | **SE_L1b_Kabir_Kao_0066_139** | Cultures | 0,63 | 169 406 | F.CFA | arachide |
| | | | Travail du sol | 0,63 | 25 097 | F.CFA |
| | | | Arbres productifs (emprise 20m) | 0 | 0 | F.CFA |
| | | | Arbres forestiers utilitaires mâture (emprise 20m) | 0 | 0 | F.CFA |
| | | | Droit de passage et restrictions | 1 | 5 000 | F.CFA |
| | | | Indemnisation fixe par pylônes | 0 | 0 | F.CFA |
| | | | Nombre d'arbres forestiers | 3 | | |
| | | | | | | |
| | | | **Total PAP** | | **324 504** | **F.CFA** |
| | | | | | | |
| **Kao** | **SE_L1b_Kabir_Kao_0139_0064** | | Vulnérabilité de genre (femmes de 16 ans et plus) | 2 | 30 000 | F.CFA |
| | Sexe: Masculin | | Vulnérabilité économique | 1 | 25 000 | F.CFA |
| | vulnérabilité éducationnelle | | Vulnérabilité sociale | 1 | 25 000 | F.CFA |
| | | | Vulnérabilité physique | 0 | 0 | F.CFA |
| | | | *Nb d'épouse(s) exploitante(s) agricole(s)* | *1* | | |
| | | | | | | |
| | | **SE_L1b_Kabir_Kao_0067_139** | Cultures | 0,00 | 0 | F.CFA |
| | | | Travail du sol | 0,00 | 0 | F.CFA |
| | | | Arbres productifs (emprise 20m) | 0 | 0 | F.CFA |
| | | | Arbres forestiers utilitaires mâture (emprise 20m) | 0 | 0 | F.CFA |

| | | | | | | | |
|---|---|---|---|---|---|---|---|
| | | | Droit de passage et restrictions | 1 | 5 000 | F.CFA | |
| | | | Indemnisation fixe par pylônes | 0 | 0 | F.CFA | |
| | | | Nombre d'arbres forestiers | 0 | | | |
| | | | | | | | |
| | | | **Total PAP** | | **85 000** | **F.CFA** | |
| | | | | | | | |
| **Kao** | **SE_L1b_Kabir_Kao_0139_0065**<br>Sexe: Masculin | | Vulnérabilité de genre (femmes de 16 ans et plus) | 2 | 30 000 | F.CFA | |
| | | | Vulnérabilité économique | 1 | 25 000 | F.CFA | |
| | | | Vulnérabilité sociale | 1 | 25 000 | F.CFA | |
| | | | Vulnérabilité physique | 0 | 0 | F.CFA | |
| | | | *Nb d'épouse(s) exploitante(s) agricole(s)* | *1* | | | |
| | | | | | | | |
| | | **SE_L1b_Kabir_Kao_0068_139** | Cultures | 0,72 | 172 011 | F.CFA | mil |
| | | | Travail du sol | 0,72 | 28 668 | F.CFA | |
| | | | Arbres productifs (emprise 20m) | 0 | 0 | F.CFA | |
| | | | Arbres forestiers utilitaires mâture (emprise 20m) | 0 | 0 | F.CFA | |
| | | | Droit de passage et restrictions | 1 | 5 000 | F.CFA | |
| | | | Indemnisation fixe par pylônes | 64 | 20 000 | F.CFA | |
| | | | Nombre d'arbres forestiers | 0 | | | |
| | | | | | | | |
| | | **SE_L1b_Kabir_Kao_0069_139** | Cultures | 0,00 | 0 | F.CFA | |
| | | | Travail du sol | 0,00 | 0 | F.CFA | |
| | | | Arbres productifs (emprise 20m) | 0 | 0 | F.CFA | |
| | | | Arbres forestiers utilitaires mâture (emprise 20m) | 0 | 0 | F.CFA | |
| | | | Droit de passage et restrictions | 1 | 5 000 | F.CFA | |
| | | | Indemnisation fixe par pylônes | 0 | 0 | F.CFA | |
| | | | Nombre d'arbres forestiers | 0 | | | |
| | | | | | | | |
| | | | **Total PAP** | | **310 679** | **F.CFA** | |
| | | | | | | | |
| **Kao** | **SE_L1b_Kabir_Kao_0139_0066**<br>Sexe: Masculin | | Vulnérabilité de genre (femmes de 16 ans et plus) | 2 | 30 000 | F.CFA | |
| | | | Vulnérabilité économique | 1 | 25 000 | F.CFA | |
| | | | Vulnérabilité sociale | 1 | 25 000 | F.CFA | |

| | | | | | | |
|---|---|---|---|---|---|---|
| | | | Vulnérabilité physique | 0 | 0 | F.CFA | |
| | | | *Nb d'épouse(s) exploitante(s) agricole(s)* | *1* | | | |
| | | | | | | | |
| | | **SE_L1b_Kabir_Kao_0070_139** | Cultures | 0,65 | 174 547 | F.CFA | arachide |
| | | | Travail du sol | 0,65 | 25 859 | F.CFA | |
| | | | Arbres productifs (emprise 20m) | 0 | 0 | F.CFA | |
| | | | Arbres forestiers utilitaires mâture (emprise 20m) | 0 | 0 | F.CFA | |
| | | | Droit de passage et restrictions | 1 | 5 000 | F.CFA | |
| | | | Indemnisation fixe par pylônes | 0 | 0 | F.CFA | |
| | | | Nombre d'arbres forestiers | 0 | | | |
| | | | | | | | |
| | | | **Total PAP** | | **285 405** | **F.CFA** | |
| | | | | | | | |
| **Kao** | **SE_L1b_Kabir_Kao_0139_0067**<br>Sexe: Masculin<br>vulnérabilité éducationnelle | | Vulnérabilité de genre (femmes de 16 ans et plus) | 0 | 0 | F.CFA | |
| | | | Vulnérabilité économique | 1 | 25 000 | F.CFA | |
| | | | Vulnérabilité sociale | 1 | 25 000 | F.CFA | |
| | | | Vulnérabilité physique | 0 | 0 | F.CFA | |
| | | | *Nb d'épouse(s) exploitante(s) agricole(s)* | *0* | | | |
| | | | | | | | |
| | | **SE_L1b_Kabir_Kao_0071_139** | Cultures | 1,10 | 296 943 | F.CFA | arachide |
| | | | Travail du sol | 1,10 | 43 992 | F.CFA | |
| | | | Arbres productifs (emprise 20m) | 0 | 0 | F.CFA | |
| | | | Arbres forestiers utilitaires mâture (emprise 20m) | 0 | 0 | F.CFA | |
| | | | Droit de passage et restrictions | 1 | 5 000 | F.CFA | |
| | | | Indemnisation fixe par pylônes | 64 | 20 000 | F.CFA | |
| | | | Nombre d'arbres forestiers | 3 | | | |
| | | | | | | | |
| | | | **Total PAP** | | **415 935** | **F.CFA** | |
| | | | | | | | |
| **Kao** | **SE_L1b_Kabir_Kao_0139_0068**<br>Sexe: Masculin | | Vulnérabilité de genre (femmes de 16 ans et plus) | 2 | 30 000 | F.CFA | |
| | | | Vulnérabilité économique | 1 | 25 000 | F.CFA | |
| | | | Vulnérabilité sociale | 1 | 25 000 | F.CFA | |

| | | | | | | |
|---|---|---|---|---|---|---|
| | | Vulnérabilité physique | 0 | 0 | F.CFA | |
| | | *Nb d'épouse(s) exploitante(s) agricole(s)* | *1* | | | |
| | | | | | | |
| | **SE_L1b_Kabir_Kao_0072_139** | Cultures | 0,63 | 150 183 | F.CFA | mil |
| | | Travail du sol | 0,63 | 25 031 | F.CFA | |
| | | Arbres productifs (emprise 20m) | 0 | 0 | F.CFA | |
| | | Arbres forestiers utilitaires mâture (emprise 20m) | 0 | 0 | F.CFA | |
| | | Droit de passage et restrictions | 1 | 5 000 | F.CFA | |
| | | Indemnisation fixe par pylônes | 64 | 20 000 | F.CFA | |
| | | Nombre d'arbres forestiers | 1 | | | |
| | | | | | | |
| | | **Total PAP** | | **280 214** | **F.CFA** | |
| | | | | | | |
| **Kao** | **SE_L1b_Kabir_Kao_0139_0076**<br>Sexe: Masculin<br>vulnérabilité éducationnelle | Vulnérabilité de genre (femmes de 16 ans et plus) | 4 | 60 000 | F.CFA | |
| | | Vulnérabilité économique | 1 | 25 000 | F.CFA | |
| | | Vulnérabilité sociale | 1 | 25 000 | F.CFA | |
| | | Vulnérabilité physique | 0 | 0 | F.CFA | |
| | | *Nb d'épouse(s) exploitante(s) agricole(s)* | *2* | | | |
| | | | | | | |
| | **SE_L1b_Kabir_Kao_0081_139** | Cultures | 0,35 | 89 839 | F.CFA | arachide, mil |
| | | Travail du sol | 0,35 | 14 092 | F.CFA | |
| | | Arbres productifs (emprise 20m) | 0 | 0 | F.CFA | |
| | | Arbres forestiers utilitaires mâture (emprise 20m) | 0 | 0 | F.CFA | |
| | | Droit de passage et restrictions | 1 | 5 000 | F.CFA | |
| | | Indemnisation fixe par pylônes | 0 | 0 | F.CFA | |
| | | Nombre d'arbres forestiers | 0 | | | |
| | | | | | | |
| | | **Total PAP** | | **218 931** | **F.CFA** | |
| | | | | | | |
| **Kao** | **SE_L1b_Kabir_Kao_0139_0077**<br>Sexe: Masculin<br>vulnérabilité éducationnelle | Vulnérabilité de genre (femmes de 16 ans et plus) | 3 | 45 000 | F.CFA | |
| | | Vulnérabilité économique | 1 | 25 000 | F.CFA | |
| | | Vulnérabilité sociale | 1 | 25 000 | F.CFA | |

| | | | | | | |
|---|---|---|---|---|---|---|
| | | Vulnérabilité physique | 0 | 0 | F.CFA | |
| | | *Nb d'épouse(s) exploitante(s) agricole(s)* | *1* | | | |
| | | | | | | |
| | **SE_L1b_Kabir_Kao_0082_139** | Cultures | 0,34 | 81 763 | F.CFA | mil |
| | | Travail du sol | 0,34 | 13 627 | F.CFA | |
| | | Arbres productifs (emprise 20m) | 0 | 0 | F.CFA | |
| | | Arbres forestiers utilitaires mâture (emprise 20m) | 0 | 0 | F.CFA | |
| | | Droit de passage et restrictions | 1 | 5 000 | F.CFA | |
| | | Indemnisation fixe par pylônes | 0 | 0 | F.CFA | |
| | | Nombre d'arbres forestiers | 0 | | | |
| | | | | | | |
| | | **Total PAP** | | **195 390** | **F.CFA** | |
| | | | | | | |
| **Kao** | **SE_L1b_Kabir_Kao_0139_0078**<br>Sexe: Masculin | Vulnérabilité de genre (femmes de 16 ans et plus) | 3 | 45 000 | F.CFA | |
| | | Vulnérabilité économique | 1 | 25 000 | F.CFA | |
| | | Vulnérabilité sociale | 1 | 25 000 | F.CFA | |
| | | Vulnérabilité physique | 0 | 0 | F.CFA | |
| | | *Nb d'épouse(s) exploitante(s) agricole(s)* | *1* | | | |
| | | | | | | |
| | **SE_L1b_Kabir_Kao_0083_139** | Cultures | 1,49 | 603 928 | F.CFA | arachide, haricot |
| | | Travail du sol | 1,49 | 59 462 | F.CFA | |
| | | Arbres productifs (emprise 20m) | 0 | 0 | F.CFA | |
| | | Arbres forestiers utilitaires mâture (emprise 20m) | 0 | 0 | F.CFA | |
| | | Droit de passage et restrictions | 1 | 5 000 | F.CFA | |
| | | Indemnisation fixe par pylônes | 0 | 0 | F.CFA | |
| | | Nombre d'arbres forestiers | 0 | | | |
| | | | | | | |
| | | **Total PAP** | | **763 390** | **F.CFA** | |
| | | | | | | |
| **Kao** | **SE_L1b_Kabir_Kao_0140_0049**<br>Sexe: Masculin<br>vulnérabilité éducationnelle | Vulnérabilité de genre (femmes de 16 ans et plus) | 1 | 15 000 | F.CFA | |
| | | Vulnérabilité économique | 1 | 25 000 | F.CFA | |
| | | Vulnérabilité sociale | 1 | 25 000 | F.CFA | |

| | | | | | | | |
|---|---|---|---|---|---|---|---|
| | | | Vulnérabilité physique | 0 | 0 | F.CFA | |
| | | | *Nb d'épouse(s) exploitante(s) agricole(s)* | *0* | | | |
| | | | | | | | |
| | | **SE_L1b_Kabir_Kao_0057_140** | Cultures | 0,00 | 0 | F.CFA | |
| | | | Travail du sol | 0,00 | 0 | F.CFA | |
| | | | Arbres productifs (emprise 20m) | 0 | 0 | F.CFA | |
| | | | Arbres forestiers utilitaires mâture (emprise 20m) | 0 | 0 | F.CFA | |
| | | | Droit de passage et restrictions | 1 | 5 000 | F.CFA | |
| | | | Indemnisation fixe par pylônes | 0 | 0 | F.CFA | |
| | | | Nombre d'arbres forestiers | 0 | | | |
| | | | | | | | |
| | | | **Total PAP** | | **70 000** | **F.CFA** | |
| | | | | | | | |
| **Kao** | **SE_L1b_Kabir_Kao_0140_0050**<br>Sexe: Masculin<br>vulnérabilité éducationnelle | | Vulnérabilité de genre (femmes de 16 ans et plus) | 3 | 45 000 | F.CFA | |
| | | | Vulnérabilité économique | 1 | 25 000 | F.CFA | |
| | | | Vulnérabilité sociale | 1 | 25 000 | F.CFA | |
| | | | Vulnérabilité physique | 0 | 0 | F.CFA | |
| | | | *Nb d'épouse(s) exploitante(s) agricole(s)* | *0* | | | |
| | | | | | | | |
| | | **SE_L1b_Kabir_Kao_0058_140** | Cultures | 1,23 | 331 102 | F.CFA | arachide |
| | | | Travail du sol | 1,23 | 49 052 | F.CFA | |
| | | | Arbres productifs (emprise 20m) | 0 | 0 | F.CFA | |
| | | | Arbres forestiers utilitaires mâture (emprise 20m) | 0 | 0 | F.CFA | |
| | | | Droit de passage et restrictions | 1 | 5 000 | F.CFA | |
| | | | Indemnisation fixe par pylônes | 64 | 20 000 | F.CFA | |
| | | | Nombre d'arbres forestiers | 0 | | | |
| | | | | | | | |
| | | | **Total PAP** | | **500 154** | **F.CFA** | |
| | | | | | | | |
| **Kao** | **SE_L1b_Kabir_Kao_0140_0051**<br>Sexe: Masculin<br>vulnérabilité éducationnelle | | Vulnérabilité de genre (femmes de 16 ans et plus) | 3 | 45 000 | F.CFA | |
| | | | Vulnérabilité économique | 1 | 25 000 | F.CFA | |
| | | | Vulnérabilité sociale | 1 | 25 000 | F.CFA | |

| | | | | | | |
|---|---|---|---|---|---|---|
| | | Vulnérabilité physique | 0 | 0 | F.CFA | |
| | | *Nb d'épouse(s) exploitante(s) agricole(s)* | *1* | | | |
| | | | | | | |
| | **SE_L1b_Kabir_Kao_0059_140** | Cultures | 0,00 | 0 | F.CFA | |
| | | Travail du sol | 0,00 | 0 | F.CFA | |
| | | Arbres productifs (emprise 20m) | 0 | 0 | F.CFA | |
| | | Arbres forestiers utilitaires mâture (emprise 20m) | 0 | 0 | F.CFA | |
| | | Droit de passage et restrictions | 1 | 5 000 | F.CFA | |
| | | Indemnisation fixe par pylônes | 64 | 20 000 | F.CFA | |
| | | Nombre d'arbres forestiers | 0 | | | |
| | | | | | | |
| | | **Total PAP** | | **120 000** | **F.CFA** | |
| | | | | | | |
| **Kao** | **SE_L1b_Kabir_Kao_0140_0052**<br>Sexe: Masculin<br>vulnérabilité éducationnelle | Vulnérabilité de genre (femmes de 16 ans et plus) | 0 | 0 | F.CFA | |
| | | Vulnérabilité économique | 1 | 25 000 | F.CFA | |
| | | Vulnérabilité sociale | 1 | 25 000 | F.CFA | |
| | | Vulnérabilité physique | 0 | 0 | F.CFA | |
| | | *Nb d'épouse(s) exploitante(s) agricole(s)* | *0* | | | |
| | | | | | | |
| | **SE_L1b_Kabir_Kao_0060_01_140** | Cultures | 1,17 | 279 832 | F.CFA | mil |
| | | Travail du sol | 1,17 | 46 639 | F.CFA | |
| | | Arbres productifs (emprise 20m) | 0 | 0 | F.CFA | |
| | | Arbres forestiers utilitaires mâture (emprise 20m) | 0 | 0 | F.CFA | |
| | | Droit de passage et restrictions | 1 | 5 000 | F.CFA | |
| | | Indemnisation fixe par pylônes | 64 | 20 000 | F.CFA | |
| | | Nombre d'arbres forestiers | 0 | | | |
| | | | | | | |
| | | **Total PAP** | | **401 471** | **F.CFA** | |
| | | | | | | |
| **Kao** | **SE_L1b_Kabir_Kao_0140_0053**<br>Sexe: Masculin<br>vulnérabilité éducationnelle | Vulnérabilité de genre (femmes de 16 ans et plus) | 0 | 0 | F.CFA | |
| | | Vulnérabilité économique | 1 | 25 000 | F.CFA | |
| | | Vulnérabilité sociale | 1 | 25 000 | F.CFA | |

| | | | | | | | |
|---|---|---|---|---|---|---|---|
| | | | Vulnérabilité physique | 0 | 0 | F.CFA | |
| | | | *Nb d'épouse(s) exploitante(s) agricole(s)* | *0* | | | |
| | | | | | | | |
| | | **SE_L1b_Kabir_Kao_0062_140** | Cultures | 0,30 | 71 056 | F.CFA | mil |
| | | | Travail du sol | 0,30 | 11 843 | F.CFA | |
| | | | Arbres productifs (emprise 20m) | 0 | 0 | F.CFA | |
| | | | Arbres forestiers utilitaires mâture (emprise 20m) | 0 | 0 | F.CFA | |
| | | | Droit de passage et restrictions | 1 | 5 000 | F.CFA | |
| | | | Indemnisation fixe par pylônes | 0 | 0 | F.CFA | |
| | | | Nombre d'arbres forestiers | 2 | | | |
| | | | | | | | |
| | | | **Total PAP** | | **137 898** | **F.CFA** | |
| | | | | | | | |
| **Kao** | **SE_L1b_Kabir_Kao_0141_0033**<br>Sexe: Masculin<br>vulnérabilité éducationnelle | | Vulnérabilité de genre (femmes de 16 ans et plus) | 1 | 15 000 | F.CFA | |
| | | | Vulnérabilité économique | 1 | 25 000 | F.CFA | |
| | | | Vulnérabilité sociale | 1 | 25 000 | F.CFA | |
| | | | Vulnérabilité physique | 0 | 0 | F.CFA | |
| | | | *Nb d'épouse(s) exploitante(s) agricole(s)* | *1* | | | |
| | | | | | | | |
| | | **SE_L1b_Kabir_Kao_0034_141** | Cultures | 0,00 | 0 | F.CFA | |
| | | | Travail du sol | 0,00 | 0 | F.CFA | |
| | | | Arbres productifs (emprise 20m) | 0 | 0 | F.CFA | |
| | | | Arbres forestiers utilitaires mâture (emprise 20m) | 0 | 0 | F.CFA | |
| | | | Droit de passage et restrictions | 1 | 5 000 | F.CFA | |
| | | | Indemnisation fixe par pylônes | 0 | 0 | F.CFA | |
| | | | Nombre d'arbres forestiers | 0 | | | |
| | | | | | | | |
| | | | **Total PAP** | | **70 000** | **F.CFA** | |
| | | | | | | | |
| **Kao** | **SE_L1b_Kabir_Kao_0141_0034**<br>Sexe: Féminin<br>vulnérabilité éducationnelle | | Vulnérabilité de genre (femmes de 16 ans et plus) | 5 | 75 000 | F.CFA | |
| | | | Vulnérabilité économique | 1 | 25 000 | F.CFA | |
| | | | Vulnérabilité sociale | 1 | 25 000 | F.CFA | |

| | | | | | | |
|---|---|---|---|---|---|---|
| | | Vulnérabilité physique | 0 | 0 | F.CFA | |
| | | *Nb d'épouse(s) exploitante(s) agricole(s)* | *1* | | | |
| | | | | | | |
| | **SE_L1b_Kabir_Kao_0035_141** | Cultures | 0,39 | 93 961 | F.CFA | mil |
| | | Travail du sol | 0,39 | 15 660 | F.CFA | |
| | | Arbres productifs (emprise 20m) | 0 | 0 | F.CFA | |
| | | Arbres forestiers utilitaires mâture (emprise 20m) | 1 | 10 000 | F.CFA | Zizyphus Mauritiana( 1) |
| | | Droit de passage et restrictions | 1 | 5 000 | F.CFA | |
| | | Indemnisation fixe par pylônes | 0 | 0 | F.CFA | |
| | | Nombre d'arbres forestiers | 1 | | | |
| | | | | | | |
| | | **Total PAP** | | **249 621** | **F.CFA** | |
| | | | | | | |
| **Kao** | **SE_L1b_Kabir_Kao_0141_0035**<br>Personne morale | | | | | |
| | | | | | | |
| | **SE_L1b_Kabir_Kao_0036_141** | Cultures | 0,00 | 0 | F.CFA | |
| | | Travail du sol | 0,00 | 0 | F.CFA | |
| | | Arbres productifs (emprise 20m) | 0 | 0 | F.CFA | |
| | | Arbres forestiers utilitaires mâture (emprise 20m) | 0 | 0 | F.CFA | |
| | | Droit de passage et restrictions | 1 | 0 | F.CFA | |
| | | Indemnisation fixe par pylônes | 0 | 0 | F.CFA | |
| | | Nombre d'arbres forestiers | 0 | | | |
| | | | | | | |
| | | **Total PAP** | | **0** | **F.CFA** | |
| | | | | | | |
| **Kao** | **SE_L1b_Kabir_Kao_0141_0036**<br>Sexe: Masculin<br>vulnérabilité éducationnelle | Vulnérabilité de genre (femmes de 16 ans et plus) | 5 | 75 000 | F.CFA | |
| | | Vulnérabilité économique | 1 | 25 000 | F.CFA | |
| | | Vulnérabilité sociale | 1 | 25 000 | F.CFA | |
| | | Vulnérabilité physique | 0 | 0 | F.CFA | |
| | | *Nb d'épouse(s) exploitante(s) agricole(s)* | *2* | | | |

| | | | | | | |
|---|---|---|---|---|---|---|
| | | **SE_L1b_Kabir_Kao_0037_141** | Cultures | 0,26 | 62 119 | F.CFA | mil |
| | | | Travail du sol | 0,26 | 10 353 | F.CFA | |
| | | | Arbres productifs (emprise 20m) | 0 | 0 | F.CFA | |
| | | | Arbres forestiers utilitaires mâture (emprise 20m) | 0 | 0 | F.CFA | |
| | | | Droit de passage et restrictions | 1 | 5 000 | F.CFA | |
| | | | Indemnisation fixe par pylônes | 0 | 0 | F.CFA | |
| | | | Nombre d'arbres forestiers | 0 | | | |
| | | | **Total PAP** | | **202 472** | **F.CFA** | |
| **Kao** | **SE_L1b_Kabir_Kao_0141_0037**<br>Personne morale | | | | | | |
| | | **SE_L1b_Kabir_Kao_0038_141** | Cultures | 0,00 | 0 | F.CFA | |
| | | | Travail du sol | 0,00 | 0 | F.CFA | |
| | | | Arbres productifs (emprise 20m) | 0 | 0 | F.CFA | |
| | | | Arbres forestiers utilitaires mâture (emprise 20m) | 0 | 0 | F.CFA | |
| | | | Droit de passage et restrictions | 1 | 0 | F.CFA | |
| | | | Indemnisation fixe par pylônes | 64 | 0 | F.CFA | |
| | | | Nombre d'arbres forestiers | 125 | | | |
| | | | **Total PAP** | | **0** | **F.CFA** | |
| **Kao** | **SE_L1b_Kabir_Kao_0141_0038**<br>Sexe: Masculin<br>vulnérabilité éducationnelle | | Vulnérabilité de genre (femmes de 16 ans et plus) | 2 | 30 000 | F.CFA | |
| | | | Vulnérabilité économique | 1 | 25 000 | F.CFA | |
| | | | Vulnérabilité sociale | 1 | 25 000 | F.CFA | |
| | | | Vulnérabilité physique | 0 | 0 | F.CFA | |
| | | | *Nb d'épouse(s) exploitante(s) agricole(s)* | *1* | | | |
| | | **SE_L1b_Kabir_Kao_0039_141** | Cultures | 0,31 | 83 077 | F.CFA | arachide |
| | | | Travail du sol | 0,31 | 12 308 | F.CFA | |

| | | | | | | | |
|---|---|---|---|---|---|---|---|
| | | | Arbres productifs (emprise 20m) | 0 | 0 | F.CFA | |
| | | | Arbres forestiers utilitaires mâture (emprise 20m) | 0 | 0 | F.CFA | |
| | | | Droit de passage et restrictions | 1 | 5 000 | F.CFA | |
| | | | Indemnisation fixe par pylônes | 64 | 20 000 | F.CFA | |
| | | | Nombre d'arbres forestiers | 4 | | | |
| | | | | | | | |
| | | | **Total PAP** | | **200 385** | **F.CFA** | |
| | | | | | | | |
| **Kao** | **SE_L1b_Kabir_Kao_0141_0039**<br>Sexe: Masculin<br>vulnérabilité éducationnelle | | Vulnérabilité de genre (femmes de 16 ans et plus) | 4 | 60 000 | F.CFA | |
| | | | Vulnérabilité économique | 1 | 25 000 | F.CFA | |
| | | | Vulnérabilité sociale | 1 | 25 000 | F.CFA | |
| | | | Vulnérabilité physique | 0 | 0 | F.CFA | |
| | | | *Nb d'épouse(s) exploitante(s) agricole(s)* | *1* | | | |
| | | | | | | | |
| | | **SE_L1b_Kabir_Kao_0042_141** | Cultures | 0,80 | 216 793 | F.CFA | arachide |
| | | | Travail du sol | 0,80 | 32 118 | F.CFA | |
| | | | Arbres productifs (emprise 20m) | 0 | 0 | F.CFA | |
| | | | Arbres forestiers utilitaires mâture (emprise 20m) | 0 | 0 | F.CFA | |
| | | | Droit de passage et restrictions | 1 | 5 000 | F.CFA | |
| | | | Indemnisation fixe par pylônes | 0 | 0 | F.CFA | |
| | | | Nombre d'arbres forestiers | 0 | | | |
| | | | | | | | |
| | | **SE_L1b_Kabir_Kao_0040_141** | Cultures | 0,00 | 0 | F.CFA | |
| | | | Travail du sol | 0,00 | 0 | F.CFA | |
| | | | Arbres productifs (emprise 20m) | 0 | 0 | F.CFA | |
| | | | Arbres forestiers utilitaires mâture (emprise 20m) | 0 | 0 | F.CFA | |
| | | | Droit de passage et restrictions | 1 | 5 000 | F.CFA | |
| | | | Indemnisation fixe par pylônes | 0 | 0 | F.CFA | |
| | | | Nombre d'arbres forestiers | 0 | | | |
| | | | | | | | |
| | | | **Total PAP** | | **368 911** | **F.CFA** | |

| | | | | | | |
|---|---|---|---|---|---|---|
| **Kao** | **SE_L1b_Kabir_Kao_0141_0040**<br>Sexe: Masculin<br>vulnérabilité éducationnelle | | Vulnérabilité de genre (femmes de 16 ans et plus) | 5 | 75 000 | F.CFA |
| | | | Vulnérabilité économique | 1 | 25 000 | F.CFA |
| | | | Vulnérabilité sociale | 1 | 25 000 | F.CFA |
| | | | Vulnérabilité physique | 0 | 0 | F.CFA |
| | | | *Nb d'épouse(s) exploitante(s) agricole(s)* | *1* | | |
| | | **SE_L1b_Kabir_Kao_0041_141** | Cultures | 0,40 | 107 517 | F.CFA | arachide |
| | | | Travail du sol | 0,40 | 15 928 | F.CFA |
| | | | Arbres productifs (emprise 20m) | 0 | 0 | F.CFA |
| | | | Arbres forestiers utilitaires mâture (emprise 20m) | 0 | 0 | F.CFA |
| | | | Droit de passage et restrictions | 1 | 5 000 | F.CFA |
| | | | Indemnisation fixe par pylônes | 64 | 20 000 | F.CFA |
| | | | Nombre d'arbres forestiers | 0 | | |
| | | | **Total PAP** | | **273 445** | **F.CFA** |
| **Kao** | **SE_L1b_Kabir_Kao_0141_0051**<br>Sexe: Masculin | | Vulnérabilité de genre (femmes de 16 ans et plus) | 3 | 45 000 | F.CFA |
| | | | Vulnérabilité économique | 1 | 25 000 | F.CFA |
| | | | Vulnérabilité sociale | 1 | 25 000 | F.CFA |
| | | | Vulnérabilité physique | 0 | 0 | F.CFA |
| | | | *Nb d'épouse(s) exploitante(s) agricole(s)* | *2* | | |
| | | **SE_L1b_Kabir_Kao_0044_141** | Cultures | 1,39 | 167 120 | F.CFA | mil, pasteque |
| | | | Travail du sol | 1,39 | 55 707 | F.CFA |
| | | | Arbres productifs (emprise 20m) | 0 | 0 | F.CFA |
| | | | Arbres forestiers utilitaires mâture (emprise 20m) | 0 | 0 | F.CFA |
| | | | Droit de passage et restrictions | 1 | 5 000 | F.CFA |
| | | | Indemnisation fixe par pylônes | 64 | 20 000 | F.CFA |
| | | | Nombre d'arbres forestiers | 0 | | |
| | | | **Total PAP** | | **342 827** | **F.CFA** |

| | | | | | | |
|---|---|---|---|---|---|---|
| **Kao** | **SE_L1b_Kabir_Kao_0141_0052** | Vulnérabilité de genre (femmes de 16 ans et plus) | 2 | 30 000 | F.CFA | |
| | Sexe: Masculin | Vulnérabilité économique | 1 | 25 000 | F.CFA | |
| | | Vulnérabilité sociale | 1 | 25 000 | F.CFA | |
| | | Vulnérabilité physique | 0 | 0 | F.CFA | |
| | | *Nb d'épouse(s) exploitante(s) agricole(s)* | *1* | | | |
| | | | | | | |
| | **SE_L1b_Kabir_Kao_0044_01_141** | Cultures | 0,41 | 109 999 | F.CFA | arachide |
| | | Travail du sol | 0,41 | 16 296 | F.CFA | |
| | | Arbres productifs (emprise 20m) | 0 | 0 | F.CFA | |
| | | Arbres forestiers utilitaires mâture (emprise 20m) | 0 | 0 | F.CFA | |
| | | Droit de passage et restrictions | 1 | 5 000 | F.CFA | |
| | | Indemnisation fixe par pylônes | 0 | 0 | F.CFA | |
| | | Nombre d'arbres forestiers | 0 | | | |
| | | | | | | |
| | | **Total PAP** | | **211 295** | **F.CFA** | |
| | | | | | | |
| **Kao** | **SE_L1b_Kabir_Kao_0141_0055** | Vulnérabilité de genre (femmes de 16 ans et plus) | 2 | 30 000 | F.CFA | |
| | Sexe: Masculin | Vulnérabilité économique | 1 | 25 000 | F.CFA | |
| | | Vulnérabilité sociale | 1 | 25 000 | F.CFA | |
| | | Vulnérabilité physique | 0 | 0 | F.CFA | |
| | | *Nb d'épouse(s) exploitante(s) agricole(s)* | *1* | | | |
| | | | | | | |
| | **SE_L1b_Kabir_Kao_0052_141** | Cultures | 1,06 | 269 960 | F.CFA | arachide, mil |
| | | Travail du sol | 1,06 | 42 347 | F.CFA | |
| | | Arbres productifs (emprise 20m) | 0 | 0 | F.CFA | |
| | | Arbres forestiers utilitaires mâture (emprise 20m) | 1 | 20 000 | F.CFA | Cordyla Pinnata( 1) |
| | | Droit de passage et restrictions | 1 | 5 000 | F.CFA | |
| | | Indemnisation fixe par pylônes | 64 | 20 000 | F.CFA | |
| | | Nombre d'arbres forestiers | 4 | | | |
| | | | | | | |
| | | **Total PAP** | | **437 306** | **F.CFA** | |

| | | | | | |
|---|---|---|---|---|---|
| **Kao** | **SE_L1b_Kabir_Kao_0143_0052** | Vulnérabilité de genre (femmes de 16 ans et plus) | 2 | 30 000 | F.CFA |
| | Sexe: Masculin | Vulnérabilité économique | 1 | 25 000 | F.CFA |
| | vulnérabilité éducationnelle | Vulnérabilité sociale | 1 | 25 000 | F.CFA |
| | | Vulnérabilité physique | 0 | 0 | F.CFA |
| | | *Nb d'épouse(s) exploitante(s) agricole(s)* | *1* | | |
| | **SE_L1b_Kabir_Kao_0065_143** | Cultures | 0,00 | 0 | F.CFA |
| | | Travail du sol | 0,00 | 0 | F.CFA |
| | | Arbres productifs (emprise 20m) | 0 | 0 | F.CFA |
| | | Arbres forestiers utilitaires mâture (emprise 20m) | 0 | 0 | F.CFA |
| | | Droit de passage et restrictions | 1 | 5 000 | F.CFA |
| | | Indemnisation fixe par pylônes | 0 | 0 | F.CFA |
| | | Nombre d'arbres forestiers | 0 | | |
| | | **Total PAP** | | **85 000** | **F.CFA** |
| **Kao** | **SE_L1b_Kabir_Kao_0143_0054** | Vulnérabilité de genre (femmes de 16 ans et plus) | 2 | 30 000 | F.CFA |
| | Sexe: Masculin | Vulnérabilité économique | 1 | 25 000 | F.CFA |
| | vulnérabilité éducationnelle | Vulnérabilité sociale | 1 | 25 000 | F.CFA |
| | | Vulnérabilité physique | 0 | 0 | F.CFA |
| | | *Nb d'épouse(s) exploitante(s) agricole(s)* | *1* | | |
| | **SE_L1b_Kabir_Kao_0067_143** | Cultures | 0,00 | 0 | F.CFA |
| | | Travail du sol | 0,00 | 0 | F.CFA |
| | | Arbres productifs (emprise 20m) | 0 | 0 | F.CFA |
| | | Arbres forestiers utilitaires mâture (emprise 20m) | 0 | 0 | F.CFA |
| | | Droit de passage et restrictions | 1 | 5 000 | F.CFA |
| | | Indemnisation fixe par pylônes | 0 | 0 | F.CFA |
| | | Nombre d'arbres forestiers | 0 | | |
| | | **Total PAP** | | **85 000** | **F.CFA** |

| | | | | | | |
|---|---|---|---|---|---|---|
| **Kao** | **SE_L1b_Kabir_Kao_0143_0055** | | Vulnérabilité de genre (femmes de 16 ans et plus) | 4 | 60 000 | F.CFA |
| | Sexe: Masculin | | Vulnérabilité économique | 1 | 25 000 | F.CFA |
| | vulnérabilité éducationnelle | | Vulnérabilité sociale | 1 | 25 000 | F.CFA |
| | | | Vulnérabilité physique | 0 | 0 | F.CFA |
| | | | *Nb d'épouse(s) exploitante(s) agricole(s)* | *2* | | |
| | | **SE_L1b_Kabir_Kao_0068_143** | Cultures | 0,19 | 46 747 | F.CFA mil |
| | | | Travail du sol | 0,19 | 7 791 | F.CFA |
| | | | Arbres productifs (emprise 20m) | 0 | 0 | F.CFA |
| | | | Arbres forestiers utilitaires mâture (emprise 20m) | 0 | 0 | F.CFA |
| | | | Droit de passage et restrictions | 1 | 5 000 | F.CFA |
| | | | Indemnisation fixe par pylônes | 0 | 0 | F.CFA |
| | | | Nombre d'arbres forestiers | 0 | | |
| | | | **Total PAP** | | **169 538** | **F.CFA** |
| **Kao** | **SE_L1b_Kabir_Kao_0143_0056** | | Vulnérabilité de genre (femmes de 16 ans et plus) | 3 | 45 000 | F.CFA |
| | Sexe: Masculin | | Vulnérabilité économique | 1 | 25 000 | F.CFA |
| | vulnérabilité éducationnelle | | Vulnérabilité sociale | 1 | 25 000 | F.CFA |
| | | | Vulnérabilité physique | 0 | 0 | F.CFA |
| | | | *Nb d'épouse(s) exploitante(s) agricole(s)* | *1* | | |
| | | **SE_L1b_Kabir_Kao_0069_143** | Cultures | 0,00 | 0 | F.CFA |
| | | | Travail du sol | 0,00 | 0 | F.CFA |
| | | | Arbres productifs (emprise 20m) | 0 | 0 | F.CFA |
| | | | Arbres forestiers utilitaires mâture (emprise 20m) | 0 | 0 | F.CFA |
| | | | Droit de passage et restrictions | 1 | 5 000 | F.CFA |
| | | | Indemnisation fixe par pylônes | 64 | 20 000 | F.CFA |
| | | | Nombre d'arbres forestiers | 0 | | |
| | | | **Total PAP** | | **120 000** | **F.CFA** |

| | | | | | | |
|---|---|---|---|---|---|---|
| **Kao** | **SE_L1b_Kabir_Kao_0143_0057**<br>Sexe: Masculin<br>vulnérabilité éducationnelle | | Vulnérabilité de genre (femmes de 16 ans et plus) | 1 | 15 000 | F.CFA |
| | | | Vulnérabilité économique | 1 | 25 000 | F.CFA |
| | | | Vulnérabilité sociale | 1 | 25 000 | F.CFA |
| | | | Vulnérabilité physique | 1 | 15 000 | F.CFA |
| | | | *Nb d'épouse(s) exploitante(s) agricole(s)* | *0* | | |
| | | **SE_L1b_Kabir_Kao_0070_143** | Cultures | 0,41 | 110 911 | F.CFA arachide |
| | | | Travail du sol | 0,41 | 16 431 | F.CFA |
| | | | Arbres productifs (emprise 20m) | 0 | 0 | F.CFA |
| | | | Arbres forestiers utilitaires mâture (emprise 20m) | 0 | 0 | F.CFA |
| | | | Droit de passage et restrictions | 1 | 5 000 | F.CFA |
| | | | Indemnisation fixe par pylônes | 64 | 20 000 | F.CFA |
| | | | Nombre d'arbres forestiers | 0 | | |
| | | | **Total PAP** | | **232 342** | **F.CFA** |
| **Kao** | **SE_L1b_Kabir_Kao_0143_0058**<br>Sexe: Masculin<br>vulnérabilité éducationnelle | | Vulnérabilité de genre (femmes de 16 ans et plus) | 2 | 30 000 | F.CFA |
| | | | Vulnérabilité économique | 1 | 25 000 | F.CFA |
| | | | Vulnérabilité sociale | 1 | 25 000 | F.CFA |
| | | | Vulnérabilité physique | 0 | 0 | F.CFA |
| | | | *Nb d'épouse(s) exploitante(s) agricole(s)* | *0* | | |
| | | **SE_L1b_Kabir_Kao_0071_143** | Cultures | 1,18 | 319 348 | F.CFA arachide |
| | | | Travail du sol | 1,18 | 47 311 | F.CFA |
| | | | Arbres productifs (emprise 20m) | 0 | 0 | F.CFA |
| | | | Arbres forestiers utilitaires mâture (emprise 20m) | 0 | 0 | F.CFA |
| | | | Droit de passage et restrictions | 1 | 5 000 | F.CFA |
| | | | Indemnisation fixe par pylônes | 64 | 20 000 | F.CFA |
| | | | Nombre d'arbres forestiers | 0 | | |
| | | | **Total PAP** | | **471 659** | **F.CFA** |

| | | | | | | |
|---|---|---|---|---|---|---|
| **Kao** | **SE_L1b_Kabir_Kao_0143_0059**<br>Sexe: Masculin | | Vulnérabilité de genre (femmes de 16 ans et plus) | 2 | 30 000 | F.CFA | |
| | | | Vulnérabilité économique | 1 | 25 000 | F.CFA | |
| | | | Vulnérabilité sociale | 1 | 25 000 | F.CFA | |
| | | | Vulnérabilité physique | 0 | 0 | F.CFA | |
| | | | *Nb d'épouse(s) exploitante(s) agricole(s)* | *2* | | | |
| | | **SE_L1b_Kabir_Kao_0072_143** | Cultures | 0,48 | 114 354 | F.CFA | mil |
| | | | Travail du sol | 0,48 | 19 059 | F.CFA | |
| | | | Arbres productifs (emprise 20m) | 0 | 0 | F.CFA | |
| | | | Arbres forestiers utilitaires mâture (emprise 20m) | 0 | 0 | F.CFA | |
| | | | Droit de passage et restrictions | 1 | 5 000 | F.CFA | |
| | | | Indemnisation fixe par pylônes | 0 | 0 | F.CFA | |
| | | | Nombre d'arbres forestiers | 0 | | | |
| | | | **Total PAP** | | **218 413** | **F.CFA** | |
| **Kao** | **SE_L1b_Kabir_Kao_0143_0060**<br>Sexe: Masculin<br>vulnérabilité éducationnelle | | Vulnérabilité de genre (femmes de 16 ans et plus) | 2 | 30 000 | F.CFA | |
| | | | Vulnérabilité économique | 1 | 25 000 | F.CFA | |
| | | | Vulnérabilité sociale | 1 | 25 000 | F.CFA | |
| | | | Vulnérabilité physique | 0 | 0 | F.CFA | |
| | | | *Nb d'épouse(s) exploitante(s) agricole(s)* | *1* | | | |
| | | **SE_L1b_Kabir_Kao_0073_143** | Cultures | 0,41 | 111 134 | F.CFA | arachide |
| | | | Travail du sol | 0,41 | 16 464 | F.CFA | |
| | | | Arbres productifs (emprise 20m) | 0 | 0 | F.CFA | |
| | | | Arbres forestiers utilitaires mâture (emprise 20m) | 1 | 8 000 | F.CFA | Balanites Aegyptiaca( 1) |
| | | | Droit de passage et restrictions | 1 | 5 000 | F.CFA | |
| | | | Indemnisation fixe par pylônes | 64 | 20 000 | F.CFA | |
| | | | Nombre d'arbres forestiers | 2 | | | |

| | | | | | |
|---|---|---|---|---|---|
| | | **Total PAP** | | **240 598** | **F.CFA** |
| **Kao** | **SE_L1b_Kabir_Kao_0143_0067**<br>Personne morale | | | | |
| | **SE_L1b_Kabir_Kao_0005_173** | Cultures | 0,00 | 0 | F.CFA |
| | | Travail du sol | 0,00 | 0 | F.CFA |
| | | Arbres productifs (emprise 20m) | 0 | 0 | F.CFA |
| | | Arbres forestiers utilitaires mâture (emprise 20m) | 0 | 0 | F.CFA |
| | | Droit de passage et restrictions | 1 | 0 | F.CFA |
| | | Indemnisation fixe par pylônes | 0 | 0 | F.CFA |
| | | Nombre d'arbres forestiers | 0 | | |
| | **SE_L1b_Kabir_Kao_0001_173** | Cultures | 0,00 | 0 | F.CFA |
| | | Travail du sol | 0,00 | 0 | F.CFA |
| | | Arbres productifs (emprise 20m) | 0 | 0 | F.CFA |
| | | Arbres forestiers utilitaires mâture (emprise 20m) | 0 | 0 | F.CFA |
| | | Droit de passage et restrictions | 1 | 0 | F.CFA |
| | | Indemnisation fixe par pylônes | 0 | 0 | F.CFA |
| | | Nombre d'arbres forestiers | 0 | | |
| | **SE_L1b_Kabir_Kao_0083_143** | Cultures | 0,00 | 0 | F.CFA |
| | | Travail du sol | 0,00 | 0 | F.CFA |
| | | Arbres productifs (emprise 20m) | 0 | 0 | F.CFA |
| | | Arbres forestiers utilitaires mâture (emprise 20m) | 0 | 0 | F.CFA |
| | | Droit de passage et restrictions | 1 | 0 | F.CFA |
| | | Indemnisation fixe par pylônes | 64 | 0 | F.CFA |
| | | Nombre d'arbres forestiers | 7 | | |
| | **SE_L1b_Kabir_Kao_0002_173** | Cultures | 0,00 | 0 | F.CFA |
| | | Travail du sol | 0,00 | 0 | F.CFA |
| | | Arbres productifs (emprise 20m) | 0 | 0 | F.CFA |

| | | | | | |
|---|---|---|---|---|---|
| | | Arbres forestiers utilitaires mâture (emprise 20m) | 0 | 0 | F.CFA |
| | | Droit de passage et restrictions | 1 | 0 | F.CFA |
| | | Indemnisation fixe par pylônes | 0 | 0 | F.CFA |
| | | Nombre d'arbres forestiers | 0 | | |
| | | | | | |
| | **SE_L1b_Kabir_Kao_0003_173** | Cultures | 0,00 | 0 | F.CFA |
| | | Travail du sol | 0,00 | 0 | F.CFA |
| | | Arbres productifs (emprise 20m) | 0 | 0 | F.CFA |
| | | Arbres forestiers utilitaires mâture (emprise 20m) | 0 | 0 | F.CFA |
| | | Droit de passage et restrictions | 1 | 0 | F.CFA |
| | | Indemnisation fixe par pylônes | 64 | 0 | F.CFA |
| | | Nombre d'arbres forestiers | 2 | | |
| | | | | | |
| | **SE_L1b_Kabir_Kao_0006_173** | Cultures | 0,00 | 0 | F.CFA |
| | | Travail du sol | 0,00 | 0 | F.CFA |
| | | Arbres productifs (emprise 20m) | 0 | 0 | F.CFA |
| | | Arbres forestiers utilitaires mâture (emprise 20m) | 0 | 0 | F.CFA |
| | | Droit de passage et restrictions | 1 | 0 | F.CFA |
| | | Indemnisation fixe par pylônes | 0 | 0 | F.CFA |
| | | Nombre d'arbres forestiers | 1 | | |
| | | | | | |
| | **SE_L1b_Kabir_Kao_0004_173** | Cultures | 0,00 | 0 | F.CFA |
| | | Travail du sol | 0,00 | 0 | F.CFA |
| | | Arbres productifs (emprise 20m) | 0 | 0 | F.CFA |
| | | Arbres forestiers utilitaires mâture (emprise 20m) | 0 | 0 | F.CFA |
| | | Droit de passage et restrictions | 1 | 0 | F.CFA |
| | | Indemnisation fixe par pylônes | 64 | 0 | F.CFA |
| | | Nombre d'arbres forestiers | 0 | | |
| | | | | | |
| | | **Total PAP** | | **0** | **F.CFA** |
| | | | | | |
| **Kao** | **SE_L1b_Kabir_Kao_0145_0034** | Vulnérabilité de genre (femmes de 16 ans et plus) | 2 | 30 000 | F.CFA |

| | | | | | | |
|---|---|---|---|---|---|---|
| | Sexe: Masculin vulnérabilité éducationnelle | | Vulnérabilité économique | 1 | 25 000 | F.CFA | |
| | | | Vulnérabilité sociale | 1 | 25 000 | F.CFA | |
| | | | Vulnérabilité physique | 0 | 0 | F.CFA | |
| | | | *Nb d'épouse(s) exploitante(s) agricole(s)* | *1* | | | |
| | | | | | | | |
| | | **SE_L1b_Kabir_Kao_0040_145** | Cultures | 0,94 | 253 448 | F.CFA | arachide |
| | | | Travail du sol | 0,94 | 37 548 | F.CFA | |
| | | | Arbres productifs (emprise 20m) | 0 | 0 | F.CFA | |
| | | | Arbres forestiers utilitaires mâture (emprise 20m) | 0 | 0 | F.CFA | |
| | | | Droit de passage et restrictions | 1 | 5 000 | F.CFA | |
| | | | Indemnisation fixe par pylônes | 64 | 20 000 | F.CFA | |
| | | | Nombre d'arbres forestiers | 1 | | | |
| | | | | | | | |
| | | | **Total PAP** | | **395 996** | **F.CFA** | |
| | | | | | | | |
| **Kao** | **SE_L1b_Kabir_Kao_0145_0035** | | Vulnérabilité de genre (femmes de 16 ans et plus) | 2 | 30 000 | F.CFA | |
| | Sexe: Masculin vulnérabilité éducationnelle | | Vulnérabilité économique | 1 | 25 000 | F.CFA | |
| | | | Vulnérabilité sociale | 1 | 25 000 | F.CFA | |
| | | | Vulnérabilité physique | 0 | 0 | F.CFA | |
| | | | *Nb d'épouse(s) exploitante(s) agricole(s)* | *1* | | | |
| | | | | | | | |
| | | **SE_L1b_Kabir_Kao_0041_145** | Cultures | 0,38 | 92 287 | F.CFA | mil |
| | | | Travail du sol | 0,38 | 15 381 | F.CFA | |
| | | | Arbres productifs (emprise 20m) | 0 | 0 | F.CFA | |
| | | | Arbres forestiers utilitaires mâture (emprise 20m) | 0 | 0 | F.CFA | |
| | | | Droit de passage et restrictions | 1 | 5 000 | F.CFA | |
| | | | Indemnisation fixe par pylônes | 64 | 20 000 | F.CFA | |
| | | | Nombre d'arbres forestiers | 0 | | | |
| | | | | | | | |
| | | | **Total PAP** | | **212 668** | **F.CFA** | |
| | | | | | | | |
| **Kao** | **SE_L1b_Kabir_Kao_0145_0036** | | Vulnérabilité de genre (femmes de 16 ans et plus) | 1 | 15 000 | F.CFA | |

| | | | | | | |
|---|---|---|---|---|---|---|
| | Sexe: Masculin<br>vulnérabilité éducationnelle | Vulnérabilité économique | 1 | 25 000 | F.CFA | |
| | | Vulnérabilité sociale | 1 | 25 000 | F.CFA | |
| | | Vulnérabilité physique | 0 | 0 | F.CFA | |
| | | *Nb d'épouse(s) exploitante(s) agricole(s)* | *0* | | | |
| | **SE_L1b_Kabir_Kao_0042_145** | Cultures | 0,54 | 130 356 | F.CFA | mil |
| | | Travail du sol | 0,54 | 21 726 | F.CFA | |
| | | Arbres productifs (emprise 20m) | 0 | 0 | F.CFA | |
| | | Arbres forestiers utilitaires mâture (emprise 20m) | 0 | 0 | F.CFA | |
| | | Droit de passage et restrictions | 1 | 5 000 | F.CFA | |
| | | Indemnisation fixe par pylônes | 64 | 20 000 | F.CFA | |
| | | Nombre d'arbres forestiers | 0 | | | |
| | | **Total PAP** | | **242 082** | **F.CFA** | |
| **Kao** | **SE_L1b_Kabir_Kao_0146_0017** | Vulnérabilité de genre (femmes de 16 ans et plus) | 1 | 15 000 | F.CFA | |
| | Sexe: Masculin<br>vulnérabilité éducationnelle | Vulnérabilité économique | 1 | 25 000 | F.CFA | |
| | | Vulnérabilité sociale | 1 | 25 000 | F.CFA | |
| | | Vulnérabilité physique | 0 | 0 | F.CFA | |
| | | *Nb d'épouse(s) exploitante(s) agricole(s)* | *1* | | | |
| | **SE_L1b_Kabir_Kao_0022_146** | Cultures | 0,48 | 114 937 | F.CFA | mil |
| | | Travail du sol | 0,48 | 19 156 | F.CFA | |
| | | Arbres productifs (emprise 20m) | 0 | 0 | F.CFA | |
| | | Arbres forestiers utilitaires mâture (emprise 20m) | 0 | 0 | F.CFA | |
| | | Droit de passage et restrictions | 1 | 5 000 | F.CFA | |
| | | Indemnisation fixe par pylônes | 0 | 0 | F.CFA | |
| | | Nombre d'arbres forestiers | 17 | | | |
| | | **Total PAP** | | **204 093** | **F.CFA** | |
| **Kao** | **SE_L1b_Kabir_Kao_0146_0052** | Vulnérabilité de genre (femmes de 16 ans et plus) | 3 | 45 000 | F.CFA | |

| | | | | | | |
|---|---|---|---|---|---|---|
| | Sexe: Masculin<br>vulnérabilité éducationnelle | Vulnérabilité économique | 1 | 25 000 | F.CFA | |
| | | Vulnérabilité sociale | 1 | 25 000 | F.CFA | |
| | | Vulnérabilité physique | 0 | 0 | F.CFA | |
| | | *Nb d'épouse(s) exploitante(s) agricole(s)* | *2* | | | |
| | **SE_L1b_Kabir_Kao_0065_146** | Cultures | 0,00 | 0 | F.CFA | |
| | | Travail du sol | 0,00 | 0 | F.CFA | |
| | | Arbres productifs (emprise 20m) | 0 | 0 | F.CFA | |
| | | Arbres forestiers utilitaires mâture (emprise 20m) | 0 | 0 | F.CFA | |
| | | Droit de passage et restrictions | 1 | 5 000 | F.CFA | |
| | | Indemnisation fixe par pylônes | 64 | 20 000 | F.CFA | |
| | | Nombre d'arbres forestiers | 0 | | | |
| | | **Total PAP** | | **120 000** | **F.CFA** | |
| **Kao** | **SE_L1b_Kabir_Kao_0146_0054** | Vulnérabilité de genre (femmes de 16 ans et plus) | 1 | 15 000 | F.CFA | |
| | Sexe: Masculin | Vulnérabilité économique | 1 | 25 000 | F.CFA | |
| | | Vulnérabilité sociale | 1 | 25 000 | F.CFA | |
| | | Vulnérabilité physique | 0 | 0 | F.CFA | |
| | | *Nb d'épouse(s) exploitante(s) agricole(s)* | *0* | | | |
| | **SE_L1b_Kabir_Kao_0067_146** | Cultures | 0,44 | 117 813 | F.CFA | arachide |
| | | Travail du sol | 0,44 | 17 454 | F.CFA | |
| | | Arbres productifs (emprise 20m) | 0 | 0 | F.CFA | |
| | | Arbres forestiers utilitaires mâture (emprise 20m) | 0 | 0 | F.CFA | |
| | | Droit de passage et restrictions | 1 | 5 000 | F.CFA | |
| | | Indemnisation fixe par pylônes | 64 | 20 000 | F.CFA | |
| | | Nombre d'arbres forestiers | 0 | | | |
| | | **Total PAP** | | **225 267** | **F.CFA** | |
| **Kao** | **SE_L1b_Kabir_Kao_0146_0055** | Vulnérabilité de genre (femmes de 16 ans et plus) | 2 | 30 000 | F.CFA | |

| | | | | | | |
|---|---|---|---|---|---|---|
| | Sexe: Féminin<br>vulnérabilité éducationnelle | Vulnérabilité économique | 1 | 25 000 | F.CFA | |
| | | Vulnérabilité sociale | 1 | 25 000 | F.CFA | |
| | | Vulnérabilité physique | 0 | 0 | F.CFA | |
| | | *Nb d'épouse(s) exploitante(s) agricole(s)* | *1* | | | |
| | **SE_L1b_Kabir_Kao_0068_146** | Cultures | 0,34 | 81 600 | F.CFA | mil |
| | | Travail du sol | 0,34 | 13 600 | F.CFA | |
| | | Arbres productifs (emprise 20m) | 0 | 0 | F.CFA | |
| | | Arbres forestiers utilitaires mâture (emprise 20m) | 0 | 0 | F.CFA | |
| | | Droit de passage et restrictions | 1 | 5 000 | F.CFA | |
| | | Indemnisation fixe par pylônes | 0 | 0 | F.CFA | |
| | | Nombre d'arbres forestiers | 0 | | | |
| | | **Total PAP** | | **180 200** | **F.CFA** | |
| **Kao** | **SE_L1b_Kabir_Kao_0146_0056** | Vulnérabilité de genre (femmes de 16 ans et plus) | 1 | 15 000 | F.CFA | |
| | Sexe: Masculin<br>vulnérabilité éducationnelle | Vulnérabilité économique | 1 | 25 000 | F.CFA | |
| | | Vulnérabilité sociale | 1 | 25 000 | F.CFA | |
| | | Vulnérabilité physique | 0 | 0 | F.CFA | |
| | | *Nb d'épouse(s) exploitante(s) agricole(s)* | *1* | | | |
| | **SE_L1b_Kabir_Kao_0069_146** | Cultures | 0,48 | 114 094 | F.CFA | mil |
| | | Travail du sol | 0,48 | 19 016 | F.CFA | |
| | | Arbres productifs (emprise 20m) | 0 | 0 | F.CFA | |
| | | Arbres forestiers utilitaires mâture (emprise 20m) | 0 | 0 | F.CFA | |
| | | Droit de passage et restrictions | 1 | 5 000 | F.CFA | |
| | | Indemnisation fixe par pylônes | 0 | 0 | F.CFA | |
| | | Nombre d'arbres forestiers | 0 | | | |
| | **SE_L1b_Kabir_Kao_0070_146** | Cultures | 0,65 | 157 129 | F.CFA | mil |
| | | Travail du sol | 0,65 | 26 188 | F.CFA | |
| | | Arbres productifs (emprise 20m) | 0 | 0 | F.CFA | |

| | | | | | | |
|---|---|---|---|---|---|---|
| | | | Arbres forestiers utilitaires mâture (emprise 20m) | 1 | 12 000 | F.CFA | Acacia Albida( 1) |
| | | | Droit de passage et restrictions | 1 | 5 000 | F.CFA | |
| | | | Indemnisation fixe par pylônes | 0 | 0 | F.CFA | |
| | | | Nombre d'arbres forestiers | 59 | | | |
| | | | | | | | |
| | | | **Total PAP** | | **403 427** | **F.CFA** | |
| | | | | | | | |
| **Kao** | **SE_L1b_Kabir_Kao_0146_0057**<br>Sexe: Masculin<br>vulnérabilité éducationnelle | | Vulnérabilité de genre (femmes de 16 ans et plus) | 3 | 45 000 | F.CFA | |
| | | | Vulnérabilité économique | 1 | 25 000 | F.CFA | |
| | | | Vulnérabilité sociale | 1 | 25 000 | F.CFA | |
| | | | Vulnérabilité physique | 0 | 0 | F.CFA | |
| | | | *Nb d'épouse(s) exploitante(s) agricole(s)* | *1* | | | |
| | | | | | | | |
| | | **SE_L1b_Kabir_Kao_0071_146** | Cultures | 0,69 | 165 554 | F.CFA | mil |
| | | | Travail du sol | 0,69 | 27 592 | F.CFA | |
| | | | Arbres productifs (emprise 20m) | 0 | 0 | F.CFA | |
| | | | Arbres forestiers utilitaires mâture (emprise 20m) | 0 | 0 | F.CFA | |
| | | | Droit de passage et restrictions | 1 | 5 000 | F.CFA | |
| | | | Indemnisation fixe par pylônes | 0 | 0 | F.CFA | |
| | | | Nombre d'arbres forestiers | 0 | | | |
| | | | | | | | |
| | | | **Total PAP** | | **293 147** | **F.CFA** | |
| | | | | | | | |
| **Kao** | **SE_L1b_Kabir_Kao_0146_0058**<br>Sexe: Masculin | | Vulnérabilité de genre (femmes de 16 ans et plus) | 2 | 30 000 | F.CFA | |
| | | | Vulnérabilité économique | 1 | 25 000 | F.CFA | |
| | | | Vulnérabilité sociale | 1 | 25 000 | F.CFA | |
| | | | Vulnérabilité physique | 0 | 0 | F.CFA | |
| | | | *Nb d'épouse(s) exploitante(s) agricole(s)* | *1* | | | |
| | | | | | | | |
| | | **SE_L1b_Kabir_Kao_0072_146** | Cultures | 0,46 | 111 514 | F.CFA | mil |
| | | | Travail du sol | 0,46 | 18 586 | F.CFA | |
| | | | Arbres productifs (emprise 20m) | 0 | 0 | F.CFA | |

| | | | | | | |
|---|---|---|---|---|---|---|
| | | | Arbres forestiers utilitaires mâture (emprise 20m) | 0 | 0 | F.CFA |
| | | | Droit de passage et restrictions | 1 | 5 000 | F.CFA |
| | | | Indemnisation fixe par pylônes | 0 | 0 | F.CFA |
| | | | Nombre d'arbres forestiers | 0 | | |
| | | | **Total PAP** | | **215 100** | **F.CFA** |
| **Kao** | **SE_L1b_Kabir_Kao_0146_0059**<br>Sexe: Masculin | | Vulnérabilité de genre (femmes de 16 ans et plus) | 3 | 45 000 | F.CFA |
| | | | Vulnérabilité économique | 1 | 25 000 | F.CFA |
| | | | Vulnérabilité sociale | 1 | 25 000 | F.CFA |
| | | | Vulnérabilité physique | 0 | 0 | F.CFA |
| | | | *Nb d'épouse(s) exploitante(s) agricole(s)* | *1* | | |
| | | **SE_L1b_Kabir_Kao_0073_146** | Cultures | 4,14 | 1 554 000 | F.CFA | haricot, mil, arachide, mais |
| | | | Travail du sol | 4,14 | 165 760 | F.CFA | |
| | | | Arbres productifs (emprise 20m) | 0 | 0 | F.CFA | |
| | | | Arbres forestiers utilitaires mâture (emprise 20m) | 3 | 44 000 | F.CFA | Acacia Albida( 2), Cordyla Pinnata( 1) |
| | | | Droit de passage et restrictions | 1 | 5 000 | F.CFA | |
| | | | Indemnisation fixe par pylônes | 128 | 40 000 | F.CFA | |
| | | | Nombre d'arbres forestiers | 3 | | | |
| | | | **Total PAP** | | **1 903 760** | **F.CFA** | |
| **Kao** | **SE_L1b_Kabir_Kao_0146_0060**<br>Sexe: Masculin<br>vulnérabilité éducationnelle | | Vulnérabilité de genre (femmes de 16 ans et plus) | 3 | 45 000 | F.CFA |
| | | | Vulnérabilité économique | 1 | 25 000 | F.CFA |
| | | | Vulnérabilité sociale | 1 | 25 000 | F.CFA |
| | | | Vulnérabilité physique | 0 | 0 | F.CFA |

| | | | | | | |
|---|---|---|---|---|---|---|
| | | *Nb d'épouse(s) exploitante(s) agricole(s)* | *0* | | | |
| | | | | | | |
| | **SE_L1b_Kabir_Kao_0074_146** | Cultures | 0,40 | 95 441 | F.CFA | mil |
| | | Travail du sol | 0,40 | 15 907 | F.CFA | |
| | | Arbres productifs (emprise 20m) | 0 | 0 | F.CFA | |
| | | Arbres forestiers utilitaires mâture (emprise 20m) | 0 | 0 | F.CFA | |
| | | Droit de passage et restrictions | 1 | 5 000 | F.CFA | |
| | | Indemnisation fixe par pylônes | 0 | 0 | F.CFA | |
| | | Nombre d'arbres forestiers | 0 | | | |
| | | | | | | |
| | | **Total PAP** | | **211 348** | **F.CFA** | |
| | | | | | | |
| **Kao** | **SE_L1b_Kabir_Kao_0147_0041**<br>Sexe: Masculin<br>vulnérabilité éducationnelle | Vulnérabilité de genre (femmes de 16 ans et plus) | 3 | 45 000 | F.CFA | |
| | | Vulnérabilité économique | 1 | 25 000 | F.CFA | |
| | | Vulnérabilité sociale | 1 | 25 000 | F.CFA | |
| | | Vulnérabilité physique | 0 | 0 | F.CFA | |
| | | *Nb d'épouse(s) exploitante(s) agricole(s)* | *2* | | | |
| | | | | | | |
| | **SE_L1b_Kabir_Kao_0067_147** | Cultures | 0,36 | 98 231 | F.CFA | arachide |
| | | Travail du sol | 0,36 | 14 553 | F.CFA | |
| | | Arbres productifs (emprise 20m) | 0 | 0 | F.CFA | |
| | | Arbres forestiers utilitaires mâture (emprise 20m) | 0 | 0 | F.CFA | |
| | | Droit de passage et restrictions | 1 | 5 000 | F.CFA | |
| | | Indemnisation fixe par pylônes | 0 | 0 | F.CFA | |
| | | Nombre d'arbres forestiers | 0 | | | |
| | | | | | | |
| | | **Total PAP** | | **212 784** | **F.CFA** | |
| | | | | | | |
| **Kao** | **SE_L1b_Kabir_Kao_0147_0042**<br>Sexe: Masculin<br>vulnérabilité éducationnelle | Vulnérabilité de genre (femmes de 16 ans et plus) | 4 | 60 000 | F.CFA | |
| | | Vulnérabilité économique | 1 | 25 000 | F.CFA | |
| | | Vulnérabilité sociale | 1 | 25 000 | F.CFA | |
| | | Vulnérabilité physique | 0 | 0 | F.CFA | |

| | | | | | | |
|---|---|---|---|---|---|---|
| | | *Nb d'épouse(s) exploitante(s) agricole(s)* | *2* | | | |
| | | **SE_L1b_Kabir_Kao_0068_147** | Cultures | 0,36 | 96 744 | F.CFA | arachide |
| | | | Travail du sol | 0,36 | 14 332 | F.CFA | |
| | | | Arbres productifs (emprise 20m) | 0 | 0 | F.CFA | |
| | | | Arbres forestiers utilitaires mâture (emprise 20m) | 0 | 0 | F.CFA | |
| | | | Droit de passage et restrictions | 1 | 5 000 | F.CFA | |
| | | | Indemnisation fixe par pylônes | 0 | 0 | F.CFA | |
| | | | Nombre d'arbres forestiers | 1 | | | |
| | | | **Total PAP** | | **226 076** | **F.CFA** | |
| **Kao** | **SE_L1b_Kabir_Kao_0147_0043**<br>Sexe: Masculin | | Vulnérabilité de genre (femmes de 16 ans et plus) | 1 | 15 000 | F.CFA | |
| | | | Vulnérabilité économique | 1 | 25 000 | F.CFA | |
| | | | Vulnérabilité sociale | 1 | 25 000 | F.CFA | |
| | | | Vulnérabilité physique | 0 | 0 | F.CFA | |
| | | | *Nb d'épouse(s) exploitante(s) agricole(s)* | *0* | | | |
| | | **SE_L1b_Kabir_Kao_0069_147** | Cultures | 0,33 | 653 332 | F.CFA | melon |
| | | | Travail du sol | 0,33 | 13 067 | F.CFA | |
| | | | Arbres productifs (emprise 20m) | 0 | 0 | F.CFA | |
| | | | Arbres forestiers utilitaires mâture (emprise 20m) | 0 | 0 | F.CFA | |
| | | | Droit de passage et restrictions | 1 | 5 000 | F.CFA | |
| | | | Indemnisation fixe par pylônes | 0 | 0 | F.CFA | |
| | | | Nombre d'arbres forestiers | 0 | | | |
| | | | **Total PAP** | | **736 399** | **F.CFA** | |
| **Kao** | **SE_L1b_Kabir_Kao_0147_0044**<br>Sexe: Masculin<br>vulnérabilité éducationnelle | | Vulnérabilité de genre (femmes de 16 ans et plus) | 2 | 30 000 | F.CFA | |
| | | | Vulnérabilité économique | 1 | 25 000 | F.CFA | |
| | | | Vulnérabilité sociale | 1 | 25 000 | F.CFA | |
| | | | Vulnérabilité physique | 0 | 0 | F.CFA | |

| | | | | | | |
|---|---|---|---|---|---|---|
| | | *Nb d'épouse(s) exploitante(s) agricole(s)* | *0* | | | |
| | | | | | | |
| | **SE_L1b_Kabir_Kao_0070_147** | Cultures | 1,20 | 288 209 | F.CFA | mil |
| | | Travail du sol | 1,20 | 48 035 | F.CFA | |
| | | Arbres productifs (emprise 20m) | 0 | 0 | F.CFA | |
| | | Arbres forestiers utilitaires mâture (emprise 20m) | 0 | 0 | F.CFA | |
| | | Droit de passage et restrictions | 1 | 5 000 | F.CFA | |
| | | Indemnisation fixe par pylônes | 0 | 0 | F.CFA | |
| | | Nombre d'arbres forestiers | 0 | | | |
| | | | | | | |
| | | **Total PAP** | | **421 244** | **F.CFA** | |
| | | | | | | |
| **Kao** | **SE_L1b_Kabir_Kao_0147_0045**<br>Sexe: Masculin<br>vulnérabilité éducationnelle | Vulnérabilité de genre (femmes de 16 ans et plus) | 4 | 60 000 | F.CFA | |
| | | Vulnérabilité économique | 1 | 25 000 | F.CFA | |
| | | Vulnérabilité sociale | 1 | 25 000 | F.CFA | |
| | | Vulnérabilité physique | 0 | 0 | F.CFA | |
| | | *Nb d'épouse(s) exploitante(s) agricole(s)* | *2* | | | |
| | | | | | | |
| | **SE_L1b_Kabir_Kao_0071_147** | Cultures | 0,10 | 27 175 | F.CFA | arachide |
| | | Travail du sol | 0,10 | 4 026 | F.CFA | |
| | | Arbres productifs (emprise 20m) | 0 | 0 | F.CFA | |
| | | Arbres forestiers utilitaires mâture (emprise 20m) | 0 | 0 | F.CFA | |
| | | Droit de passage et restrictions | 1 | 5 000 | F.CFA | |
| | | Indemnisation fixe par pylônes | 0 | 0 | F.CFA | |
| | | Nombre d'arbres forestiers | 0 | | | |
| | | | | | | |
| | | **Total PAP** | | **146 201** | **F.CFA** | |
| | | | | | | |
| **Kao** | **SE_L1b_Kabir_Kao_0147_0046**<br>Sexe: Masculin | Vulnérabilité de genre (femmes de 16 ans et plus) | 2 | 30 000 | F.CFA | |
| | | Vulnérabilité économique | 1 | 25 000 | F.CFA | |
| | | Vulnérabilité sociale | 1 | 25 000 | F.CFA | |
| | | Vulnérabilité physique | 0 | 0 | F.CFA | |

| | | | | | | |
|---|---|---|---|---|---|---|
| | | *Nb d'épouse(s) exploitante(s) agricole(s)* | *1* | | | |
| | | **SE_L1b_Kabir_Kao_0072_147** | Cultures | 0,94 | 225 054 | F.CFA | mil |
| | | | Travail du sol | 0,94 | 37 509 | F.CFA | |
| | | | Arbres productifs (emprise 20m) | 0 | 0 | F.CFA | |
| | | | Arbres forestiers utilitaires mâture (emprise 20m) | 1 | 8 000 | F.CFA | Balanites Aegyptiaca( 1) |
| | | | Droit de passage et restrictions | 1 | 5 000 | F.CFA | |
| | | | Indemnisation fixe par pylônes | 0 | 0 | F.CFA | |
| | | | Nombre d'arbres forestiers | 0 | | | |
| | | | **Total PAP** | | **355 563** | **F.CFA** | |
| **Kao** | **SE_L1b_Kabir_Kao_0147_0047**<br>Sexe: Masculin<br>vulnérabilité éducationnelle | | Vulnérabilité de genre (femmes de 16 ans et plus) | 3 | 45 000 | F.CFA | |
| | | | Vulnérabilité économique | 1 | 25 000 | F.CFA | |
| | | | Vulnérabilité sociale | 1 | 25 000 | F.CFA | |
| | | | Vulnérabilité physique | 0 | 0 | F.CFA | |
| | | | *Nb d'épouse(s) exploitante(s) agricole(s)* | *1* | | | |
| | | **SE_L1b_Kabir_Kao_0073_147** | Cultures | 0,16 | 38 255 | F.CFA | mil |
| | | | Travail du sol | 0,16 | 6 376 | F.CFA | |
| | | | Arbres productifs (emprise 20m) | 0 | 0 | F.CFA | |
| | | | Arbres forestiers utilitaires mâture (emprise 20m) | 0 | 0 | F.CFA | |
| | | | Droit de passage et restrictions | 1 | 5 000 | F.CFA | |
| | | | Indemnisation fixe par pylônes | 0 | 0 | F.CFA | |
| | | | Nombre d'arbres forestiers | 1 | | | |
| | | | **Total PAP** | | **144 630** | **F.CFA** | |
| **Kao** | **SE_L1b_Kabir_Kao_0147_0048**<br>Sexe: Masculin<br>vulnérabilité éducationnelle | | Vulnérabilité de genre (femmes de 16 ans et plus) | 2 | 30 000 | F.CFA | |
| | | | Vulnérabilité économique | 1 | 25 000 | F.CFA | |
| | | | Vulnérabilité sociale | 1 | 25 000 | F.CFA | |

| | | | | | | | |
|---|---|---|---|---|---|---|---|
| | | | Vulnérabilité physique | 0 | 0 | F.CFA | |
| | | | *Nb d'épouse(s) exploitante(s) agricole(s)* | *1* | | | |
| | | | | | | | |
| | | **SE_L1b_Kabir_Kao_0074_147** | Cultures | 0,94 | 225 194 | F.CFA | mil |
| | | | Travail du sol | 0,94 | 37 532 | F.CFA | |
| | | | Arbres productifs (emprise 20m) | 0 | 0 | F.CFA | |
| | | | Arbres forestiers utilitaires mâture (emprise 20m) | 2 | 24 000 | F.CFA | Acacia Albida( 2) |
| | | | Droit de passage et restrictions | 1 | 5 000 | F.CFA | |
| | | | Indemnisation fixe par pylônes | 0 | 0 | F.CFA | |
| | | | Nombre d'arbres forestiers | 1 | | | |
| | | | | | | | |
| | | | **Total PAP** | | **371 726** | **F.CFA** | |
| | | | | | | | |
| **Kao** | **SE_L1b_Kabir_Kao_0147_0049**<br>Sexe: Masculin<br>vulnérabilité éducationnelle | | Vulnérabilité de genre (femmes de 16 ans et plus) | 4 | 60 000 | F.CFA | |
| | | | Vulnérabilité économique | 1 | 25 000 | F.CFA | |
| | | | Vulnérabilité sociale | 1 | 25 000 | F.CFA | |
| | | | Vulnérabilité physique | 0 | 0 | F.CFA | |
| | | | *Nb d'épouse(s) exploitante(s) agricole(s)* | *2* | | | |
| | | | | | | | |
| | | **SE_L1b_Kabir_Kao_0075_147** | Cultures | 1,01 | 243 288 | F.CFA | mil |
| | | | Travail du sol | 1,01 | 40 548 | F.CFA | |
| | | | Arbres productifs (emprise 20m) | 0 | 0 | F.CFA | |
| | | | Arbres forestiers utilitaires mâture (emprise 20m) | 0 | 0 | F.CFA | |
| | | | Droit de passage et restrictions | 1 | 5 000 | F.CFA | |
| | | | Indemnisation fixe par pylônes | 64 | 20 000 | F.CFA | |
| | | | Nombre d'arbres forestiers | 0 | | | |
| | | | | | | | |
| | | | **Total PAP** | | **418 836** | **F.CFA** | |
| | | | | | | | |
| **Kao** | **SE_L1b_Kabir_Kao_0148_0046**<br>Sexe: Masculin | | Vulnérabilité de genre (femmes de 16 ans et plus) | 4 | 60 000 | F.CFA | |
| | | | Vulnérabilité économique | 1 | 25 000 | F.CFA | |
| | | | Vulnérabilité sociale | 1 | 25 000 | F.CFA | |

| | | | | | | | |
|---|---|---|---|---|---|---|---|
| | | | Vulnérabilité physique | 0 | 0 | F.CFA | |
| | | | *Nb d'épouse(s) exploitante(s) agricole(s)* | *0* | | | |
| | | | | | | | |
| | | **SE_L1b_Kabir_Kao_0051_148** | Cultures | 0,00 | 0 | F.CFA | |
| | | | Travail du sol | 0,00 | 0 | F.CFA | |
| | | | Arbres productifs (emprise 20m) | 1 | 5 000 | F.CFA | Ronier( 1-M) |
| | | | Arbres forestiers utilitaires mâture (emprise 20m) | 0 | 0 | F.CFA | |
| | | | Droit de passage et restrictions | 1 | 5 000 | F.CFA | |
| | | | Indemnisation fixe par pylônes | 0 | 0 | F.CFA | |
| | | | Nombre d'arbres forestiers | 3 | | | |
| | | | | | | | |
| | | | **Total PAP** | | **120 000** | **F.CFA** | |
| | | | | | | | |
| **Kao** | **SE_L1b_Kabir_Kao_0148_0052**<br>Sexe: Masculin | | Vulnérabilité de genre (femmes de 16 ans et plus) | 5 | 75 000 | F.CFA | |
| | | | Vulnérabilité économique | 1 | 25 000 | F.CFA | |
| | | | Vulnérabilité sociale | 1 | 25 000 | F.CFA | |
| | | | Vulnérabilité physique | 0 | 0 | F.CFA | |
| | | | *Nb d'épouse(s) exploitante(s) agricole(s)* | *1* | | | |
| | | | | | | | |
| | | **SE_L1b_Kabir_Kao_0054_148** | Cultures | 0,28 | 67 813 | F.CFA | mil |
| | | | Travail du sol | 0,28 | 11 302 | F.CFA | |
| | | | Arbres productifs (emprise 20m) | 0 | 0 | F.CFA | |
| | | | Arbres forestiers utilitaires mâture (emprise 20m) | 1 | 8 000 | F.CFA | Balanites Aegyptiaca( 1) |
| | | | Droit de passage et restrictions | 1 | 5 000 | F.CFA | |
| | | | Indemnisation fixe par pylônes | 0 | 0 | F.CFA | |
| | | | Nombre d'arbres forestiers | 0 | | | |
| | | | | | | | |
| | | | **Total PAP** | | **217 115** | **F.CFA** | |
| | | | | | | | |
| **Kao** | **SE_L1b_Kabir_Kao_0148_0053** | | Vulnérabilité de genre (femmes de 16 ans et plus) | 0 | 0 | F.CFA | |

| | | | | | | |
|---|---|---|---|---|---|---|
| | Sexe: Masculin | | Vulnérabilité économique | 1 | 25 000 | F.CFA | |
| | | | Vulnérabilité sociale | 1 | 25 000 | F.CFA | |
| | | | Vulnérabilité physique | 0 | 0 | F.CFA | |
| | | | *Nb d'épouse(s) exploitante(s) agricole(s)* | *0* | | | |
| | | | | | | | |
| | | **SE_L1b_Kabir_Kao_0055_148** | Cultures | 0,54 | 130 420 | F.CFA | mil |
| | | | Travail du sol | 0,54 | 21 737 | F.CFA | |
| | | | Arbres productifs (emprise 20m) | 0 | 0 | F.CFA | |
| | | | Arbres forestiers utilitaires mâture (emprise 20m) | 2 | 40 000 | F.CFA | Cordyla Pinnata( 2) |
| | | | Droit de passage et restrictions | 1 | 5 000 | F.CFA | |
| | | | Indemnisation fixe par pylônes | 0 | 0 | F.CFA | |
| | | | Nombre d'arbres forestiers | 3 | | | |
| | | | | | | | |
| | | | **Total PAP** | | **247 156** | **F.CFA** | |
| | | | | | | | |
| **Kao** | **SE_L1b_Kabir_Kao_0148_0054** | | Vulnérabilité de genre (femmes de 16 ans et plus) | 3 | 45 000 | F.CFA | |
| | Sexe: Masculin<br>vulnérabilité éducationnelle | | Vulnérabilité économique | 1 | 25 000 | F.CFA | |
| | | | Vulnérabilité sociale | 1 | 25 000 | F.CFA | |
| | | | Vulnérabilité physique | 0 | 0 | F.CFA | |
| | | | *Nb d'épouse(s) exploitante(s) agricole(s)* | *1* | | | |
| | | | | | | | |
| | | **SE_L1b_Kabir_Kao_0056_148** | Cultures | 0,32 | 76 549 | F.CFA | mil |
| | | | Travail du sol | 0,32 | 12 758 | F.CFA | |
| | | | Arbres productifs (emprise 20m) | 0 | 0 | F.CFA | |
| | | | Arbres forestiers utilitaires mâture (emprise 20m) | 1 | 20 000 | F.CFA | Cordyla Pinnata( 1) |
| | | | Droit de passage et restrictions | 1 | 5 000 | F.CFA | |
| | | | Indemnisation fixe par pylônes | 0 | 0 | F.CFA | |
| | | | Nombre d'arbres forestiers | 1 | | | |
| | | | | | | | |
| | | | **Total PAP** | | **209 307** | **F.CFA** | |

| | | | | | | |
|---|---|---|---|---|---|---|
| **Kao** | **SE_L1b_Kabir_Kao_0148_0056**<br>Sexe: Masculin | | Vulnérabilité de genre (femmes de 16 ans et plus) | 1 | 15 000 | F.CFA |
| | | | Vulnérabilité économique | 1 | 25 000 | F.CFA |
| | | | Vulnérabilité sociale | 1 | 25 000 | F.CFA |
| | | | Vulnérabilité physique | 0 | 0 | F.CFA |
| | | | *Nb d'épouse(s) exploitante(s) agricole(s)* | *1* | | |
| | | **SE_L1b_Kabir_Kao_0058_148** | Cultures | 0,49 | 132 173 | F.CFA arachide |
| | | | Travail du sol | 0,49 | 19 581 | F.CFA |
| | | | Arbres productifs (emprise 20m) | 0 | 0 | F.CFA |
| | | | Arbres forestiers utilitaires mâture (emprise 20m) | 0 | 0 | F.CFA |
| | | | Droit de passage et restrictions | 1 | 5 000 | F.CFA |
| | | | Indemnisation fixe par pylônes | 0 | 0 | F.CFA |
| | | | Nombre d'arbres forestiers | 0 | | |
| | | | **Total PAP** | | **221 754** | **F.CFA** |
| **Kao** | **SE_L1b_Kabir_Kao_0148_0057**<br>Sexe: Masculin<br>vulnérabilité éducationnelle | | Vulnérabilité de genre (femmes de 16 ans et plus) | 1 | 15 000 | F.CFA |
| | | | Vulnérabilité économique | 1 | 25 000 | F.CFA |
| | | | Vulnérabilité sociale | 1 | 25 000 | F.CFA |
| | | | Vulnérabilité physique | 0 | 0 | F.CFA |
| | | | *Nb d'épouse(s) exploitante(s) agricole(s)* | *1* | | |
| | | **SE_L1b_Kabir_Kao_0059_148** | Cultures | 1,69 | 431 205 | F.CFA arachide, mil |
| | | | Travail du sol | 1,69 | 67 640 | F.CFA |
| | | | Arbres productifs (emprise 20m) | 0 | 0 | F.CFA |
| | | | Arbres forestiers utilitaires mâture (emprise 20m) | 0 | 0 | F.CFA |
| | | | Droit de passage et restrictions | 1 | 5 000 | F.CFA |
| | | | Indemnisation fixe par pylônes | 64 | 20 000 | F.CFA |
| | | | Nombre d'arbres forestiers | 5 | | |
| | | | **Total PAP** | | **588 845** | **F.CFA** |

| | | | | | | |
|---|---|---|---|---|---|---|
| **Kao** | **SE_L1b_Kabir_Kao_0148_0063**<br>Sexe: Masculin | | Vulnérabilité de genre (femmes de 16 ans et plus) | 2 | 30 000 | F.CFA |
| | | | Vulnérabilité économique | 1 | 25 000 | F.CFA |
| | | | Vulnérabilité sociale | 1 | 25 000 | F.CFA |
| | | | Vulnérabilité physique | 0 | 0 | F.CFA |
| | | | *Nb d'épouse(s) exploitante(s) agricole(s)* | *1* | | |
| | | **SE_L1b_Kabir_Kao_0067_148** | Cultures | 0,42 | 114 272 | F.CFA | arachide |
| | | | Travail du sol | 0,42 | 16 929 | F.CFA |
| | | | Arbres productifs (emprise 20m) | 0 | 0 | F.CFA |
| | | | Arbres forestiers utilitaires mâture (emprise 20m) | 0 | 0 | F.CFA |
| | | | Droit de passage et restrictions | 1 | 5 000 | F.CFA |
| | | | Indemnisation fixe par pylônes | 0 | 0 | F.CFA |
| | | | Nombre d'arbres forestiers | 1 | | |
| | | | **Total PAP** | | **216 201** | **F.CFA** |
| **Kao** | **SE_L1b_Kabir_Kao_0149_0037**<br>Sexe: Masculin<br>vulnérabilité éducationnelle | | Vulnérabilité de genre (femmes de 16 ans et plus) | 2 | 30 000 | F.CFA |
| | | | Vulnérabilité économique | 1 | 25 000 | F.CFA |
| | | | Vulnérabilité sociale | 1 | 25 000 | F.CFA |
| | | | Vulnérabilité physique | 0 | 0 | F.CFA |
| | | | *Nb d'épouse(s) exploitante(s) agricole(s)* | *1* | | |
| | | **SE_L1b_Kabir_Kao_0048_149** | Cultures | 0,04 | 9 706 | F.CFA | mil |
| | | | Travail du sol | 0,04 | 1 618 | F.CFA |
| | | | Arbres productifs (emprise 20m) | 0 | 0 | F.CFA |
| | | | Arbres forestiers utilitaires mâture (emprise 20m) | 0 | 0 | F.CFA |
| | | | Droit de passage et restrictions | 1 | 5 000 | F.CFA |
| | | | Indemnisation fixe par pylônes | 0 | 0 | F.CFA |
| | | | Nombre d'arbres forestiers | 0 | | |
| | | | **Total PAP** | | **96 324** | **F.CFA** |

| | | | | | | |
|---|---|---|---|---|---|---|
| **Kao** | **SE_L1b_Kabir_Kao_0149_0038**<br>Sexe: Masculin<br>vulnérabilité éducationnelle | | Vulnérabilité de genre (femmes de 16 ans et plus) | 2 | 30 000 | F.CFA |
| | | | Vulnérabilité économique | 1 | 25 000 | F.CFA |
| | | | Vulnérabilité sociale | 1 | 25 000 | F.CFA |
| | | | Vulnérabilité physique | 0 | 0 | F.CFA |
| | | | *Nb d'épouse(s) exploitante(s) agricole(s)* | *2* | | |
| | | **SE_L1b_Kabir_Kao_0049_149** | Cultures | 2,00 | 540 014 | F.CFA | arachide |
| | | | Travail du sol | 2,00 | 80 002 | F.CFA |
| | | | Arbres productifs (emprise 20m) | 0 | 0 | F.CFA |
| | | | Arbres forestiers utilitaires mâture (emprise 20m) | 0 | 0 | F.CFA |
| | | | Droit de passage et restrictions | 1 | 5 000 | F.CFA |
| | | | Indemnisation fixe par pylônes | 64 | 20 000 | F.CFA |
| | | | Nombre d'arbres forestiers | 1 | | |
| | | | **Total PAP** | | **725 016** | **F.CFA** |
| **Ked** | **SE_L2_TamSam_Ked_0150_0005**<br>Personne morale | | | | | |
| | | **SE_L2_TamSam_Ked_0005_150** | Cultures | 0,00 | 0 | F.CFA |
| | | | Travail du sol | 0,00 | 0 | F.CFA |
| | | | Arbres productifs (emprise 20m) | 0 | 0 | F.CFA |
| | | | Arbres forestiers utilitaires mâture (emprise 20m) | 0 | 0 | F.CFA |
| | | | Droit de passage et restrictions | 1 | 0 | F.CFA |
| | | | Indemnisation fixe par pylônes | 0 | 0 | F.CFA |
| | | | Nombre d'arbres forestiers | 0 | | |
| | | | **Total PAP** | | **0** | **F.CFA** |
| **Ked** | **SE_L2_TamSam_Ked_0150_0006**<br>Personne morale | | | | | |

| | | | | | | |
|---|---|---|---|---|---|---|
| | | **SE_L2_TamSam_Ked_0007_150** | Cultures | 1,24 | 0 | F.CFA | mais |
| | | | Travail du sol | 1,24 | 0 | F.CFA | |
| | | | Arbres productifs (emprise 20m) | 0 | 0 | F.CFA | |
| | | | Arbres forestiers utilitaires mâture (emprise 20m) | 0 | 0 | F.CFA | |
| | | | Droit de passage et restrictions | 1 | 0 | F.CFA | |
| | | | Indemnisation fixe par pylônes | 64 | 0 | F.CFA | |
| | | | Nombre d'arbres forestiers | 4 | | | |
| | | | | | | | |
| | | | **Total PAP** | | **0** | **F.CFA** | |
| | | | | | | | |
| **Ked** | **SE_L2_TamSam_Ked_0150_0006_R1**<br>Sexe: Masculin<br>vulnérabilité éducationnelle | | Vulnérabilité de genre (femmes de 16 ans et plus) | 2 | 30 000 | F.CFA | |
| | | | Vulnérabilité économique | 1 | 25 000 | F.CFA | |
| | | | Vulnérabilité sociale | 1 | 25 000 | F.CFA | |
| | | | Vulnérabilité physique | 0 | 0 | F.CFA | |
| | | | *Nb d'épouse(s) exploitante(s) agricole(s)* | *2* | | | |
| | | | | | | | |
| | | **SE_L2_TamSam_Ked_0006_150** | Cultures | 0,34 | 165 277 | F.CFA | mais |
| | | | Travail du sol | 0,34 | 13 492 | F.CFA | |
| | | | Arbres productifs (emprise 20m) | 0 | 0 | F.CFA | |
| | | | Arbres forestiers utilitaires mâture (emprise 20m) | 0 | 0 | F.CFA | |
| | | | Droit de passage et restrictions | 1 | 5 000 | F.CFA | |
| | | | Indemnisation fixe par pylônes | 0 | 0 | F.CFA | |
| | | | Nombre d'arbres forestiers | 3 | | | |
| | | | | | | | |
| | | | **Total PAP** | | **263 769** | **F.CFA** | |
| | | | | | | | |
| **Ked** | **SE_L2_TamSam_Ked_0152_0002**<br>Sexe: Masculin<br>vulnérabilité éducationnelle | | Vulnérabilité de genre (femmes de 16 ans et plus) | 2 | 30 000 | F.CFA | |
| | | | Vulnérabilité économique | 1 | 25 000 | F.CFA | |
| | | | Vulnérabilité sociale | 1 | 25 000 | F.CFA | |
| | | | Vulnérabilité physique | 1 | 15 000 | F.CFA | |
| | | | *Nb d'épouse(s) exploitante(s) agricole(s)* | *0* | | | |

| | | | | | | |
|---|---|---|---|---|---|---|
| | | **SE_L2_TamSam_Ked_0003_152** | Cultures | 0,35 | 704 676 | F.CFA | maraichage |
| | | | Travail du sol | 0,35 | 14 094 | F.CFA | |
| | | | Arbres productifs (emprise 20m) | 3 | 1 500 | F.CFA | Manguier Non Greffé( 3-J) |
| | | | Arbres forestiers utilitaires mâture (emprise 20m) | 0 | 0 | F.CFA | |
| | | | Droit de passage et restrictions | 1 | 5 000 | F.CFA | |
| | | | Indemnisation fixe par pylônes | 0 | 0 | F.CFA | |
| | | | Nombre d'arbres forestiers | 0 | | | |
| | | | **Total PAP** | | **820 270** | **F.CFA** | |
| **Ked** | **SE_L2_TamSam_Ked_0152_0009**<br>Personne morale | | | | | | |
| | | **SE_L2_TamSam_Ked_0015_152** | Cultures | 0,00 | 0 | F.CFA | |
| | | | Travail du sol | 0,00 | 0 | F.CFA | |
| | | | Arbres productifs (emprise 20m) | 0 | 0 | F.CFA | |
| | | | Arbres forestiers utilitaires mâture (emprise 20m) | 0 | 0 | F.CFA | |
| | | | Droit de passage et restrictions | 1 | 0 | F.CFA | |
| | | | Indemnisation fixe par pylônes | 3456 | 0 | F.CFA | |
| | | | Nombre d'arbres forestiers | 1500 | | | |
| | | | **Total PAP** | | **0** | **F.CFA** | |
| **Ked** | **SE_L2_TamSam_Ked_0152_0011**<br>Personne morale | | | | | | |
| | | **SE_L2_TamSam_Ked_0017_152** | Cultures | 0,00 | 0 | F.CFA | |
| | | | Travail du sol | 0,00 | 0 | F.CFA | |
| | | | Arbres productifs (emprise 20m) | 0 | 0 | F.CFA | |

| | | | | |
|---|---|---|---|---|
| | Arbres forestiers utilitaires mâture (emprise 20m) | 0 | 0 | F.CFA |
| | Droit de passage et restrictions | 1 | 0 | F.CFA |
| | Indemnisation fixe par pylônes | 0 | 0 | F.CFA |
| | Nombre d'arbres forestiers | 1500 | | |
| | | | | |
| **SE_L3a_SamMal_Ked_0064_172** | Cultures | 0,00 | 0 | F.CFA |
| | Travail du sol | 0,00 | 0 | F.CFA |
| | Arbres productifs (emprise 20m) | 0 | 0 | F.CFA |
| | Arbres forestiers utilitaires mâture (emprise 20m) | 0 | 0 | F.CFA |
| | Droit de passage et restrictions | 1 | 0 | F.CFA |
| | Indemnisation fixe par pylônes | 0 | 0 | F.CFA |
| | Nombre d'arbres forestiers | 100 | | |
| | | | | |
| **SE_L3a_SamMal_Ked_0065_172** | Cultures | 0,00 | 0 | F.CFA |
| | Travail du sol | 0,00 | 0 | F.CFA |
| | Arbres productifs (emprise 20m) | 0 | 0 | F.CFA |
| | Arbres forestiers utilitaires mâture (emprise 20m) | 0 | 0 | F.CFA |
| | Droit de passage et restrictions | 1 | 0 | F.CFA |
| | Indemnisation fixe par pylônes | 0 | 0 | F.CFA |
| | Nombre d'arbres forestiers | 110 | | |
| | | | | |
| **SE_L3a_SamMal_Ked_0057_172** | Cultures | 0,00 | 0 | F.CFA |
| | Travail du sol | 0,00 | 0 | F.CFA |
| | Arbres productifs (emprise 20m) | 0 | 0 | F.CFA |
| | Arbres forestiers utilitaires mâture (emprise 20m) | 0 | 0 | F.CFA |
| | Droit de passage et restrictions | 1 | 0 | F.CFA |
| | Indemnisation fixe par pylônes | 0 | 0 | F.CFA |
| | Nombre d'arbres forestiers | 14 | | |
| | | | | |
| **SE_L3a_SamMal_Ked_0058_172** | Cultures | 0,00 | 0 | F.CFA |
| | Travail du sol | 0,00 | 0 | F.CFA |
| | Arbres productifs (emprise 20m) | 0 | 0 | F.CFA |

| | | | | | |
|---|---|---|---|---|---|
| | | Arbres forestiers utilitaires mâture (emprise 20m) | 0 | 0 | F.CFA |
| | | Droit de passage et restrictions | 1 | 0 | F.CFA |
| | | Indemnisation fixe par pylônes | 0 | 0 | F.CFA |
| | | Nombre d'arbres forestiers | 7 | | |
| | | | | | |
| | **SE_L3a_SamMal_Ked_0060_172** | Cultures | 0,00 | 0 | F.CFA |
| | | Travail du sol | 0,00 | 0 | F.CFA |
| | | Arbres productifs (emprise 20m) | 0 | 0 | F.CFA |
| | | Arbres forestiers utilitaires mâture (emprise 20m) | 0 | 0 | F.CFA |
| | | Droit de passage et restrictions | 1 | 0 | F.CFA |
| | | Indemnisation fixe par pylônes | 0 | 0 | F.CFA |
| | | Nombre d'arbres forestiers | 5 | | |
| | | | | | |
| | **SE_L3a_SamMal_Ked_0062_172** | Cultures | 0,00 | 0 | F.CFA |
| | | Travail du sol | 0,00 | 0 | F.CFA |
| | | Arbres productifs (emprise 20m) | 0 | 0 | F.CFA |
| | | Arbres forestiers utilitaires mâture (emprise 20m) | 0 | 0 | F.CFA |
| | | Droit de passage et restrictions | 1 | 0 | F.CFA |
| | | Indemnisation fixe par pylônes | 0 | 0 | F.CFA |
| | | Nombre d'arbres forestiers | 3 | | |
| | | | | | |
| | | **Total PAP** | | **0** | **F.CFA** |
| | | | | | |
| **Ked** | **SE_L2_TamSam_Ked_0152_0012**<br>Personne morale | | | | |
| | | | | | |
| | **SE_L2_TamSam_Ked_0018_152** | Cultures | 0,00 | 0 | F.CFA |
| | | Travail du sol | 0,00 | 0 | F.CFA |
| | | Arbres productifs (emprise 20m) | 0 | 0 | F.CFA |
| | | Arbres forestiers utilitaires mâture (emprise 20m) | 0 | 0 | F.CFA |
| | | Droit de passage et restrictions | 1 | 0 | F.CFA |
| | | Indemnisation fixe par pylônes | 4352 | 0 | F.CFA |

| | | | | | | | |
|---|---|---|---|---|---|---|---|
| | | | Nombre d'arbres forestiers | 1500 | | | |
| | | | **Total PAP** | | **0** | **F.CFA** | |
| **Ked** | **SE_L2_TamSam_Ked_0154_0005**<br>Sexe: Masculin<br>vulnérabilité éducationnelle | | Vulnérabilité de genre (femmes de 16 ans et plus) | 1 | 15 000 | F.CFA | |
| | | | Vulnérabilité économique | 1 | 25 000 | F.CFA | |
| | | | Vulnérabilité sociale | 1 | 25 000 | F.CFA | |
| | | | Vulnérabilité physique | 0 | 0 | F.CFA | |
| | | | *Nb d'épouse(s) exploitante(s) agricole(s)* | *0* | | | |
| | | **SE_L2_TamSam_Ked_0005_154** | Cultures | 0,22 | 108 094 | F.CFA | mais |
| | | | Travail du sol | 0,22 | 8 824 | F.CFA | |
| | | | Arbres productifs (emprise 20m) | 0 | 0 | F.CFA | |
| | | | Arbres forestiers utilitaires mâture (emprise 20m) | 1 | 35 000 | F.CFA | Pterocarpus Erinaceus( 1) |
| | | | Droit de passage et restrictions | 1 | 5 000 | F.CFA | |
| | | | Indemnisation fixe par pylônes | 0 | 0 | F.CFA | |
| | | | Nombre d'arbres forestiers | 1 | | | |
| | | | **Total PAP** | | **221 918** | **F.CFA** | |
| **Ked** | **SE_L2_TamSam_Ked_0154_0006**<br>Sexe: Masculin | | Vulnérabilité de genre (femmes de 16 ans et plus) | 1 | 15 000 | F.CFA | |
| | | | Vulnérabilité économique | 1 | 25 000 | F.CFA | |
| | | | Vulnérabilité sociale | 1 | 25 000 | F.CFA | |
| | | | Vulnérabilité physique | 0 | 0 | F.CFA | |
| | | | *Nb d'épouse(s) exploitante(s) agricole(s)* | *1* | | | |
| | | **SE_L2_TamSam_Ked_0006_154** | Cultures | 0,17 | 80 912 | F.CFA | mais |
| | | | Travail du sol | 0,17 | 6 605 | F.CFA | |
| | | | Arbres productifs (emprise 20m) | 0 | 0 | F.CFA | |
| | | | Arbres forestiers utilitaires mâture (emprise 20m) | 0 | 0 | F.CFA | |

| | | | | | | | |
|---|---|---|---|---|---|---|---|
| | | | Droit de passage et restrictions | 1 | 5 000 | F.CFA | |
| | | | Indemnisation fixe par pylônes | 0 | 0 | F.CFA | |
| | | | Nombre d'arbres forestiers | 2 | | | |
| | | | **Total PAP** | | **157 517** | **F.CFA** | |
| **Ked** | **SE_L2_TamSam_Ked_0156_0007**<br>Sexe: Masculin<br>vulnérabilité éducationnelle | | Vulnérabilité de genre (femmes de 16 ans et plus) | 1 | 15 000 | F.CFA | |
| | | | Vulnérabilité économique | 1 | 25 000 | F.CFA | |
| | | | Vulnérabilité sociale | 1 | 25 000 | F.CFA | |
| | | | Vulnérabilité physique | 1 | 15 000 | F.CFA | |
| | | | *Nb d'épouse(s) exploitante(s) agricole(s)* | *0* | | | |
| | | **SE_L2_TamSam_Ked_0012_156** | Cultures | 0,04 | 29 820 | F.CFA | riz |
| | | | Travail du sol | 0,04 | 1 704 | F.CFA | |
| | | | Arbres productifs (emprise 20m) | 0 | 0 | F.CFA | |
| | | | Arbres forestiers utilitaires mâture (emprise 20m) | 0 | 0 | F.CFA | |
| | | | Droit de passage et restrictions | 1 | 5 000 | F.CFA | |
| | | | Indemnisation fixe par pylônes | 0 | 0 | F.CFA | |
| | | | Nombre d'arbres forestiers | 0 | | | |
| | | | **Total PAP** | | **116 524** | **F.CFA** | |
| **Ked** | **SE_L2_TamSam_Ked_0157_0004**<br>Sexe: Féminin<br>vulnérabilité éducationnelle | | Vulnérabilité de genre (femmes de 16 ans et plus) | 2 | 30 000 | F.CFA | |
| | | | Vulnérabilité économique | 1 | 25 000 | F.CFA | |
| | | | Vulnérabilité sociale | 1 | 25 000 | F.CFA | |
| | | | Vulnérabilité physique | 0 | 0 | F.CFA | |
| | | | *Nb d'épouse(s) exploitante(s) agricole(s)* | *0* | | | |
| | | **SE_L2_TamSam_Ked_0004_157** | Cultures | 0,29 | 204 462 | F.CFA | riz |
| | | | Travail du sol | 0,29 | 11 684 | F.CFA | |
| | | | Arbres productifs (emprise 20m) | 0 | 0 | F.CFA | |
| | | | Arbres forestiers utilitaires mâture (emprise 20m) | 0 | 0 | F.CFA | |

| | | | | | | |
|---|---|---|---|---|---|---|
| | | | Droit de passage et restrictions | 1 | 5 000 | F.CFA |
| | | | Indemnisation fixe par pylônes | 0 | 0 | F.CFA |
| | | | Nombre d'arbres forestiers | 2 | | |
| | | | **Total PAP** | | **301 145** | **F.CFA** |
| **Ked** | **SE_L2_TamSam_Ked_0158_0005_R1**<br>Sexe: Masculin<br>vulnérabilité éducationnelle | | Vulnérabilité de genre (femmes de 16 ans et plus) | 3 | 45 000 | F.CFA |
| | | | Vulnérabilité économique | 1 | 25 000 | F.CFA |
| | | | Vulnérabilité sociale | 1 | 25 000 | F.CFA |
| | | | Vulnérabilité physique | 0 | 0 | F.CFA |
| | | | *Nb d'épouse(s) exploitante(s) agricole(s)* | *1* | | |
| | | **SE_L2_TamSam_Ked_0005_158_R1** | Cultures | 0,35 | 169 641 | F.CFA mais |
| | | | Travail du sol | 0,35 | 13 848 | F.CFA |
| | | | Arbres productifs (emprise 20m) | 0 | 0 | F.CFA |
| | | | Arbres forestiers utilitaires mâture (emprise 20m) | 0 | 0 | F.CFA |
| | | | Droit de passage et restrictions | 1 | 5 000 | F.CFA |
| | | | Indemnisation fixe par pylônes | 0 | 0 | F.CFA |
| | | | Nombre d'arbres forestiers | 1 | | |
| | | | **Total PAP** | | **283 489** | **F.CFA** |
| **Ked** | **SE_L2_TamSam_Ked_0158_0006**<br>Sexe: Féminin<br>vulnérabilité éducationnelle | | Vulnérabilité de genre (femmes de 16 ans et plus) | 2 | 30 000 | F.CFA |
| | | | Vulnérabilité économique | 1 | 25 000 | F.CFA |
| | | | Vulnérabilité sociale | 1 | 25 000 | F.CFA |
| | | | Vulnérabilité physique | 0 | 0 | F.CFA |
| | | | *Nb d'épouse(s) exploitante(s) agricole(s)* | *1* | | |
| | | **SE_L2_TamSam_Ked_0006_158** | Cultures | 0,09 | 63 721 | F.CFA riz |
| | | | Travail du sol | 0,09 | 3 641 | F.CFA |
| | | | Arbres productifs (emprise 20m) | 0 | 0 | F.CFA |
| | | | Arbres forestiers utilitaires mâture (emprise 20m) | 0 | 0 | F.CFA |

| | | | | | | | |
|---|---|---|---|---|---|---|---|
| | | | Droit de passage et restrictions | 1 | 5 000 | F.CFA | |
| | | | Indemnisation fixe par pylônes | 0 | 0 | F.CFA | |
| | | | Nombre d'arbres forestiers | 0 | | | |
| | | | **Total PAP** | | **152 363** | **F.CFA** | |
| **Ked** | **SE_L2_TamSam_Ked_0161_0006**<br>Sexe: Féminin<br>vulnérabilité éducationnelle | | Vulnérabilité de genre (femmes de 16 ans et plus) | 3 | 45 000 | F.CFA | |
| | | | Vulnérabilité économique | 1 | 25 000 | F.CFA | |
| | | | Vulnérabilité sociale | 1 | 25 000 | F.CFA | |
| | | | Vulnérabilité physique | 0 | 0 | F.CFA | |
| | | | *Nb d'épouse(s) exploitante(s) agricole(s)* | *1* | | | |
| | | **SE_L2_TamSam_Ked_0007_161** | Cultures | 0,32 | 225 610 | F.CFA | riz |
| | | | Travail du sol | 0,32 | 12 892 | F.CFA | |
| | | | Arbres productifs (emprise 20m) | 0 | 0 | F.CFA | |
| | | | Arbres forestiers utilitaires mâture (emprise 20m) | 0 | 0 | F.CFA | |
| | | | Droit de passage et restrictions | 1 | 5 000 | F.CFA | |
| | | | Indemnisation fixe par pylônes | 64 | 20 000 | F.CFA | |
| | | | Nombre d'arbres forestiers | 4 | | | |
| | | | **Total PAP** | | **358 502** | **F.CFA** | |
| **Ked** | **SE_L3a_SamMal_Ked_0150_0003**<br>Sexe: Masculin<br>vulnérabilité éducationnelle | | Vulnérabilité de genre (femmes de 16 ans et plus) | 2 | 30 000 | F.CFA | |
| | | | Vulnérabilité économique | 1 | 25 000 | F.CFA | |
| | | | Vulnérabilité sociale | 1 | 25 000 | F.CFA | |
| | | | Vulnérabilité physique | 0 | 0 | F.CFA | |
| | | | *Nb d'épouse(s) exploitante(s) agricole(s)* | *2* | | | |
| | | **SE_L3a_SamMal_Ked_0003_150** | Cultures | 0,12 | 33 407 | F.CFA | arachide |
| | | | Travail du sol | 0,12 | 4 949 | F.CFA | |

| | | | | | | |
|---|---|---|---|---|---|---|
| | | | Arbres productifs (emprise 20m) | 3 | 40 000 | F.CFA | Palmier à huile( 1-M), Palmier à huile( 2-A) |
| | | | Arbres forestiers utilitaires mâture (emprise 20m) | 0 | 0 | F.CFA | |
| | | | Droit de passage et restrictions | 1 | 5 000 | F.CFA | |
| | | | Indemnisation fixe par pylônes | 0 | 0 | F.CFA | |
| | | | Nombre d'arbres forestiers | 0 | | | |
| | | | **Total PAP** | | **163 356** | **F.CFA** | |
| **Ked** | **SE_L3a_SamMal_Ked_0150_0004**<br>Sexe: Masculin | | Vulnérabilité de genre (femmes de 16 ans et plus) | 4 | 60 000 | F.CFA | |
| | | | Vulnérabilité économique | 1 | 25 000 | F.CFA | |
| | | | Vulnérabilité sociale | 1 | 25 000 | F.CFA | |
| | | | Vulnérabilité physique | 0 | 0 | F.CFA | |
| | | | *Nb d'épouse(s) exploitante(s) agricole(s)* | *4* | | | |
| | | **SE_L3a_SamMal_Ked_0150_0004** | Cultures | 1,26 | 615 308 | F.CFA | mais |
| | | | Travail du sol | 1,26 | 50 229 | F.CFA | |
| | | | Arbres productifs (emprise 20m) | 0 | 0 | F.CFA | |
| | | | Arbres forestiers utilitaires mâture (emprise 20m) | 4 | 140 000 | F.CFA | Pterocarpus Erinaceus( 4) |
| | | | Droit de passage et restrictions | 1 | 5 000 | F.CFA | |
| | | | Indemnisation fixe par pylônes | 0 | 0 | F.CFA | |
| | | | Nombre d'arbres forestiers | 0 | | | |
| | | | **Total PAP** | | **920 538** | **F.CFA** | |
| **Ked** | **SE_L3a_SamMal_Ked_0152_0002**<br>Sexe: Masculin<br>vulnérabilité éducationnelle | | Vulnérabilité de genre (femmes de 16 ans et plus) | 3 | 45 000 | F.CFA | |
| | | | Vulnérabilité économique | 1 | 25 000 | F.CFA | |
| | | | Vulnérabilité sociale | 1 | 25 000 | F.CFA | |

| | | | | | | |
|---|---|---|---|---|---|---|
| | | | Vulnérabilité physique | 0 | 0 | F.CFA |
| | | | *Nb d'épouse(s) exploitante(s) agricole(s)* | *2* | | |
| | | **SE_L3a_SamMal_Ked_0002_152** | Cultures | 0,00 | 0 | F.CFA |
| | | | Travail du sol | 0,00 | 0 | F.CFA |
| | | | Arbres productifs (emprise 20m) | 0 | 0 | F.CFA |
| | | | Arbres forestiers utilitaires mâture (emprise 20m) | 2 | 70 000 | F.CFA |
| | | | Droit de passage et restrictions | 1 | 5 000 | F.CFA |
| | | | Indemnisation fixe par pylônes | 0 | 0 | F.CFA |
| | | | Nombre d'arbres forestiers | 2 | | |
| | | | **Total PAP** | | **170 000** | **F.CFA** |
| **Ked** | **SE_L3a_SamMal_Ked_0152_0010**<br>Personne morale | | | | | |
| | | **SE_L3a_SamMal_Ked_0016_152** | Cultures | 0,00 | 0 | F.CFA |
| | | | Travail du sol | 0,00 | 0 | F.CFA |
| | | | Arbres productifs (emprise 20m) | 0 | 0 | F.CFA |
| | | | Arbres forestiers utilitaires mâture (emprise 20m) | 0 | 0 | F.CFA |
| | | | Droit de passage et restrictions | 1 | 0 | F.CFA |
| | | | Indemnisation fixe par pylônes | 0 | 0 | F.CFA |
| | | | Nombre d'arbres forestiers | 1500 | | |
| | | **SE_L3a_SamMal_Ked_0070_172** | Cultures | 0,00 | 0 | F.CFA |
| | | | Travail du sol | 0,00 | 0 | F.CFA |
| | | | Arbres productifs (emprise 20m) | 0 | 0 | F.CFA |
| | | | Arbres forestiers utilitaires mâture (emprise 20m) | 0 | 0 | F.CFA |
| | | | Droit de passage et restrictions | 1 | 0 | F.CFA |
| | | | Indemnisation fixe par pylônes | 0 | 0 | F.CFA |

| | | | | |
|---|---|---|---|---|
| | Nombre d'arbres forestiers | 13 | | |
| | | | | |
| **SE_L3a_TamSam_Ked_0069_172** | Cultures | 0,00 | 0 | F.CFA |
| | Travail du sol | 0,00 | 0 | F.CFA |
| | Arbres productifs (emprise 20m) | 0 | 0 | F.CFA |
| | Arbres forestiers utilitaires mâture (emprise 20m) | 0 | 0 | F.CFA |
| | Droit de passage et restrictions | 1 | 0 | F.CFA |
| | Indemnisation fixe par pylônes | 0 | 0 | F.CFA |
| | Nombre d'arbres forestiers | 120 | | |
| | | | | |
| **SE_L3a_SamMal_Ked_0068_172** | Cultures | 0,00 | 0 | F.CFA |
| | Travail du sol | 0,00 | 0 | F.CFA |
| | Arbres productifs (emprise 20m) | 0 | 0 | F.CFA |
| | Arbres forestiers utilitaires mâture (emprise 20m) | 0 | 0 | F.CFA |
| | Droit de passage et restrictions | 1 | 0 | F.CFA |
| | Indemnisation fixe par pylônes | 0 | 0 | F.CFA |
| | Nombre d'arbres forestiers | 20 | | |
| | | | | |
| **SE_L3a_SamMal_Ked_0067_172** | Cultures | 0,00 | 0 | F.CFA |
| | Travail du sol | 0,00 | 0 | F.CFA |
| | Arbres productifs (emprise 20m) | 0 | 0 | F.CFA |
| | Arbres forestiers utilitaires mâture (emprise 20m) | 0 | 0 | F.CFA |
| | Droit de passage et restrictions | 1 | 0 | F.CFA |
| | Indemnisation fixe par pylônes | 0 | 0 | F.CFA |
| | Nombre d'arbres forestiers | 60 | | |
| | | | | |
| **SE_L3a_SamMal_Ked_0066_172** | Cultures | 0,00 | 0 | F.CFA |
| | Travail du sol | 0,00 | 0 | F.CFA |
| | Arbres productifs (emprise 20m) | 0 | 0 | F.CFA |
| | Arbres forestiers utilitaires mâture (emprise 20m) | 0 | 0 | F.CFA |
| | Droit de passage et restrictions | 1 | 0 | F.CFA |
| | Indemnisation fixe par pylônes | 0 | 0 | F.CFA |

| | | | | | | |
|---|---|---|---|---|---|---|
| | | | Nombre d'arbres forestiers | 100 | | |
| | | | **Total PAP** | | **0** | **F.CFA** |
| **Ked** | **SE_L3a_SamMal_Ked_0153_0001**<br>Sexe: Masculin<br>vulnérabilité éducationnelle | | Vulnérabilité de genre (femmes de 16 ans et plus) | 2 | 30 000 | F.CFA |
| | | | Vulnérabilité économique | 1 | 25 000 | F.CFA |
| | | | Vulnérabilité sociale | 1 | 25 000 | F.CFA |
| | | | Vulnérabilité physique | 1 | 15 000 | F.CFA |
| | | | *Nb d'épouse(s) exploitante(s) agricole(s)* | *0* | | |
| | | **SE_L3a_SamMal_Ked_0001_153** | Cultures | 0,15 | 1 856 394 | F.CFA | mangue |
| | | | Travail du sol | 0,15 | 5 940 | F.CFA | |
| | | | Arbres productifs (emprise 20m) | 5 | 87 500 | F.CFA | Manguier Non Greffé( 1-M), Manguier Non Greffé( 3-A), Manguier Non Greffé( 1-J) |
| | | | Arbres forestiers utilitaires mâture (emprise 20m) | 0 | 0 | F.CFA | |
| | | | Droit de passage et restrictions | 1 | 5 000 | F.CFA | |
| | | | Indemnisation fixe par pylônes | 0 | 0 | F.CFA | |
| | | | Nombre d'arbres forestiers | 0 | | | |
| | | | **Total PAP** | | **2 049 835** | **F.CFA** | |
| **Ked** | **SE_L3a_SamMal_Ked_0153_0002**<br>Sexe: Masculin | | Vulnérabilité de genre (femmes de 16 ans et plus) | 0 | 0 | F.CFA |
| | | | Vulnérabilité économique | 1 | 25 000 | F.CFA |
| | | | Vulnérabilité sociale | 1 | 25 000 | F.CFA |
| | | | Vulnérabilité physique | 0 | 0 | F.CFA |

| | | | | | | |
|---|---|---|---|---|---|---|
| | | | *Nb d'épouse(s) exploitante(s) agricole(s)* | *0* | | |
| | | **SE_L3a_SamMal_Ked_0001_01_153** | Cultures | 0,00 | 0 | F.CFA |
| | | | Travail du sol | 0,00 | 0 | F.CFA |
| | | | Arbres productifs (emprise 20m) | 3 | 75 000 | F.CFA Manguier Non Greffé( 3-A) |
| | | | Arbres forestiers utilitaires mâture (emprise 20m) | 0 | 0 | F.CFA |
| | | | Droit de passage et restrictions | 1 | 5 000 | F.CFA |
| | | | Indemnisation fixe par pylônes | 0 | 0 | F.CFA |
| | | | Nombre d'arbres forestiers | 0 | | |
| | | | **Total PAP** | | **130 000** | **F.CFA** |
| **Ked** | **SE_L3a_SamMal_Ked_0154_0001**<br>Sexe: Masculin<br>vulnérabilité éducationnelle | | Vulnérabilité de genre (femmes de 16 ans et plus) | 2 | 30 000 | F.CFA |
| | | | Vulnérabilité économique | 1 | 25 000 | F.CFA |
| | | | Vulnérabilité sociale | 1 | 25 000 | F.CFA |
| | | | Vulnérabilité physique | 0 | 0 | F.CFA |
| | | | *Nb d'épouse(s) exploitante(s) agricole(s)* | *0* | | |
| | | **SE_L3a_SamMal_Ked_0001_154** | Cultures | 0,29 | 130 292 | F.CFA oseille |
| | | | Travail du sol | 0,29 | 11 581 | F.CFA |
| | | | Arbres productifs (emprise 20m) | 3 | 3 000 | F.CFA Anacardium Occidentale( 3-J) |
| | | | Arbres forestiers utilitaires mâture (emprise 20m) | 0 | 0 | F.CFA |
| | | | Droit de passage et restrictions | 1 | 5 000 | F.CFA |
| | | | Indemnisation fixe par pylônes | 0 | 0 | F.CFA |
| | | | Nombre d'arbres forestiers | 0 | | |
| | | | **Total PAP** | | **229 873** | **F.CFA** |

| | | | | | | |
|---|---|---|---|---|---|---|
| **Ked** | **SE_L3a_SamMal_Ked_0154_0002**<br>Sexe: Féminin<br>vulnérabilité éducationnelle | | Vulnérabilité de genre (femmes de 16 ans et plus) | 3 | 45 000 | F.CFA |
| | | | Vulnérabilité économique | 1 | 25 000 | F.CFA |
| | | | Vulnérabilité sociale | 1 | 25 000 | F.CFA |
| | | | Vulnérabilité physique | 0 | 0 | F.CFA |
| | | | *Nb d'épouse(s) exploitante(s) agricole(s)* | *2* | | |
| | | **SE_L3a_SamMal_Ked_0002_154** | Cultures | 0,12 | 32 697 | F.CFA | arachide |
| | | | Travail du sol | 0,12 | 4 844 | F.CFA | |
| | | | Arbres productifs (emprise 20m) | 0 | 0 | F.CFA | |
| | | | Arbres forestiers utilitaires mâture (emprise 20m) | 0 | 0 | F.CFA | |
| | | | Droit de passage et restrictions | 1 | 5 000 | F.CFA | |
| | | | Indemnisation fixe par pylônes | 0 | 0 | F.CFA | |
| | | | Nombre d'arbres forestiers | 1 | | | |
| | | | **Total PAP** | | **137 541** | **F.CFA** | |
| **Ked** | **SE_L3a_SamMal_Ked_0154_0003**<br>Sexe: Masculin<br>vulnérabilité éducationnelle | | Vulnérabilité de genre (femmes de 16 ans et plus) | 4 | 60 000 | F.CFA |
| | | | Vulnérabilité économique | 1 | 25 000 | F.CFA |
| | | | Vulnérabilité sociale | 1 | 25 000 | F.CFA |
| | | | Vulnérabilité physique | 0 | 0 | F.CFA |
| | | | *Nb d'épouse(s) exploitante(s) agricole(s)* | *3* | | |
| | | **SE_L3a_SamMal_Ked_0003_154** | Cultures | 0,69 | 338 500 | F.CFA | mais |
| | | | Travail du sol | 0,69 | 27 633 | F.CFA | |
| | | | Arbres productifs (emprise 20m) | 9 | 8 000 | F.CFA | Anacardium Occidentale( 7-J), Manguier Non Greffé( 2-J) |

| | | | | | | |
|---|---|---|---|---|---|---|
| | | | Arbres forestiers utilitaires mâture (emprise 20m) | 1 | 15 000 | F.CFA | Saba Senegalensis( 1) |
| | | | Droit de passage et restrictions | 1 | 5 000 | F.CFA | |
| | | | Indemnisation fixe par pylônes | 0 | 0 | F.CFA | |
| | | | Nombre d'arbres forestiers | 0 | | | |
| | | | **Total PAP** | | **504 133** | **F.CFA** | |
| **Ked** | **SE_L3a_SamMal_Ked_0156_0002**<br>Sexe: Masculin<br>vulnérabilité éducationnelle | | Vulnérabilité de genre (femmes de 16 ans et plus) | 1 | 15 000 | F.CFA | |
| | | | Vulnérabilité économique | 1 | 25 000 | F.CFA | |
| | | | Vulnérabilité sociale | 1 | 25 000 | F.CFA | |
| | | | Vulnérabilité physique | 0 | 0 | F.CFA | |
| | | | *Nb d'épouse(s) exploitante(s) agricole(s)* | *1* | | | |
| | | **SE_L3a_SamMal_Ked_0002_02_156** | Cultures | 0,01 | 2 310 | F.CFA | coton |
| | | | Travail du sol | 0,01 | 308 | F.CFA | |
| | | | Arbres productifs (emprise 20m) | 0 | 0 | F.CFA | |
| | | | Arbres forestiers utilitaires mâture (emprise 20m) | 0 | 0 | F.CFA | |
| | | | Droit de passage et restrictions | 1 | 5 000 | F.CFA | |
| | | | Indemnisation fixe par pylônes | 0 | 0 | F.CFA | |
| | | | Nombre d'arbres forestiers | 0 | | | |
| | | | **Total PAP** | | **72 618** | **F.CFA** | |
| **Ked** | **SE_L3a_SamMal_Ked_0156_0003**<br>Sexe: Masculin | | Vulnérabilité de genre (femmes de 16 ans et plus) | 1 | 15 000 | F.CFA | |
| | | | Vulnérabilité économique | 1 | 25 000 | F.CFA | |
| | | | Vulnérabilité sociale | 1 | 25 000 | F.CFA | |
| | | | Vulnérabilité physique | 0 | 0 | F.CFA | |
| | | | *Nb d'épouse(s) exploitante(s) agricole(s)* | *1* | | | |
| | | **SE_L3a_SamMal_Ked_0002_156** | Cultures | 0,07 | 21 630 | F.CFA | coton |
| | | | Travail du sol | 0,07 | 2 884 | F.CFA | |

| | | | | | | | |
|---|---|---|---|---|---|---|---|
| | | | Arbres productifs (emprise 20m) | 0 | 0 | F.CFA | |
| | | | Arbres forestiers utilitaires mâture (emprise 20m) | 1 | 35 000 | F.CFA | Pterocarpus Erinaceus( 1) |
| | | | Droit de passage et restrictions | 1 | 5 000 | F.CFA | |
| | | | Indemnisation fixe par pylônes | 0 | 0 | F.CFA | |
| | | | Nombre d'arbres forestiers | 0 | | | |
| | | | **Total PAP** | | **129 514** | **F.CFA** | |
| **Ked** | **SE_L3a_SamMal_Ked_0156_0005**<br>Sexe: Féminin<br>vulnérabilité éducationnelle | | Vulnérabilité de genre (femmes de 16 ans et plus) | 0 | 0 | F.CFA | |
| | | | Vulnérabilité économique | 1 | 25 000 | F.CFA | |
| | | | Vulnérabilité sociale | 1 | 25 000 | F.CFA | |
| | | | Vulnérabilité physique | 0 | 0 | F.CFA | |
| | | | *Nb d'épouse(s) exploitante(s) agricole(s)* | *0* | | | |
| | | **SE_L3a_SamMal_Ked_0006_156** | Cultures | 0,00 | 0 | F.CFA | |
| | | | Travail du sol | 0,00 | 0 | F.CFA | |
| | | | Arbres productifs (emprise 20m) | 0 | 0 | F.CFA | |
| | | | Arbres forestiers utilitaires mâture (emprise 20m) | 0 | 0 | F.CFA | |
| | | | Droit de passage et restrictions | 1 | 5 000 | F.CFA | |
| | | | Indemnisation fixe par pylônes | 0 | 0 | F.CFA | |
| | | | Nombre d'arbres forestiers | 0 | | | |
| | | | **Total PAP** | | **55 000** | **F.CFA** | |
| **Ked** | **SE_L3a_SamMal_Ked_0156_0006**<br>Sexe: Masculin | | Vulnérabilité de genre (femmes de 16 ans et plus) | 4 | 60 000 | F.CFA | |
| | | | Vulnérabilité économique | 1 | 25 000 | F.CFA | |
| | | | Vulnérabilité sociale | 1 | 25 000 | F.CFA | |
| | | | Vulnérabilité physique | 1 | 15 000 | F.CFA | |
| | | | *Nb d'épouse(s) exploitante(s) agricole(s)* | *2* | | | |

| | | | | | | |
|---|---|---|---|---|---|---|
| | | **SE_L3a_SamMal_Ked_0007_156** | Cultures | 0,00 | 0 | F.CFA | |
| | | | Travail du sol | 0,00 | 0 | F.CFA | |
| | | | Arbres productifs (emprise 20m) | 0 | 0 | F.CFA | |
| | | | Arbres forestiers utilitaires mâture (emprise 20m) | 0 | 0 | F.CFA | |
| | | | Droit de passage et restrictions | 1 | 5 000 | F.CFA | |
| | | | Indemnisation fixe par pylônes | 0 | 0 | F.CFA | |
| | | | Nombre d'arbres forestiers | 0 | | | |
| | | | **Total PAP** | | **130 000** | **F.CFA** | |
| **Ked** | **SE_L3a_SamMal_Ked_0157_0001**<br>Sexe: Masculin<br>vulnérabilité éducationnelle | | Vulnérabilité de genre (femmes de 16 ans et plus) | 2 | 30 000 | F.CFA | |
| | | | Vulnérabilité économique | 1 | 25 000 | F.CFA | |
| | | | Vulnérabilité sociale | 1 | 25 000 | F.CFA | |
| | | | Vulnérabilité physique | 0 | 0 | F.CFA | |
| | | | *Nb d'épouse(s) exploitante(s) agricole(s)* | *2* | | | |
| | | **SE_L3a_SamMal_Ked_0003_157** | Cultures | 0,00 | 1 200 | F.CFA | maraichage |
| | | | Travail du sol | 0,00 | 24 | F.CFA | |
| | | | Arbres productifs (emprise 20m) | 2 | 75 750 | F.CFA | Anacardium Occidentale( 1-A), Manguier Non Greffé( 1-A) |
| | | | Arbres forestiers utilitaires mâture (emprise 20m) | 0 | 0 | F.CFA | |
| | | | Droit de passage et restrictions | 1 | 5 000 | F.CFA | |
| | | | Indemnisation fixe par pylônes | 0 | 0 | F.CFA | |
| | | | Nombre d'arbres forestiers | 0 | | | |
| | | | **Total PAP** | | **161 974** | **F.CFA** | |

| | | | | | | |
|---|---|---|---|---|---|---|
| **Ked** | **SE_L3a_SamMal_Ked_0157_0002**<br>Sexe: Masculin<br>vulnérabilité éducationnelle | | Vulnérabilité de genre (femmes de 16 ans et plus) | 2 | 30 000 | F.CFA |
| | | | Vulnérabilité économique | 1 | 25 000 | F.CFA |
| | | | Vulnérabilité sociale | 1 | 25 000 | F.CFA |
| | | | Vulnérabilité physique | 1 | 15 000 | F.CFA |
| | | | *Nb d'épouse(s) exploitante(s) agricole(s)* | *1* | | |
| | | **SE_L3a_SamMal_Ked_0002_01_01_157** | Cultures | 0,00 | 5 400 | F.CFA maraichage |
| | | | Travail du sol | 0,00 | 108 | F.CFA |
| | | | Arbres productifs (emprise 20m) | 15 | 380 000 | F.CFA Bananier( 9-A), Oranger( 1-A), Manguier Non Greffé( 5-A) |
| | | | Arbres forestiers utilitaires mâture (emprise 20m) | 0 | 0 | F.CFA |
| | | | Droit de passage et restrictions | 1 | 5 000 | F.CFA |
| | | | Indemnisation fixe par pylônes | 0 | 0 | F.CFA |
| | | | Nombre d'arbres forestiers | 0 | | |
| | | | **Total PAP** | | **485 508** | **F.CFA** |
| **Ked** | **SE_L3a_SamMal_Ked_0157_0003**<br>Sexe: Féminin<br>vulnérabilité éducationnelle | | Vulnérabilité de genre (femmes de 16 ans et plus) | 1 | 15 000 | F.CFA |
| | | | Vulnérabilité économique | 1 | 25 000 | F.CFA |
| | | | Vulnérabilité sociale | 1 | 25 000 | F.CFA |
| | | | Vulnérabilité physique | 0 | 0 | F.CFA |
| | | | *Nb d'épouse(s) exploitante(s) agricole(s)* | *0* | | |
| | | **SE_L3a_SamMal_Ked_0002_01_01_01_157** | Cultures | 0,01 | 13 434 | F.CFA maraichage |
| | | | Travail du sol | 0,01 | 269 | F.CFA |
| | | | Arbres productifs (emprise 20m) | 0 | 0 | F.CFA |

| | | | | | | | |
|---|---|---|---|---|---|---|---|
| | | | Arbres forestiers utilitaires mâture (emprise 20m) | 0 | 0 | F.CFA | |
| | | | Droit de passage et restrictions | 1 | 5 000 | F.CFA | |
| | | | Indemnisation fixe par pylônes | 0 | 0 | F.CFA | |
| | | | Nombre d'arbres forestiers | 0 | | | |
| | | | **Total PAP** | | **83 703** | **F.CFA** | |
| **Ked** | **SE_L3a_SamMal_Ked_0158_0002**<br>Sexe: Masculin<br>vulnérabilité éducationnelle | | Vulnérabilité de genre (femmes de 16 ans et plus) | 2 | 30 000 | F.CFA | |
| | | | Vulnérabilité économique | 1 | 25 000 | F.CFA | |
| | | | Vulnérabilité sociale | 1 | 25 000 | F.CFA | |
| | | | Vulnérabilité physique | 0 | 0 | F.CFA | |
| | | | *Nb d'épouse(s) exploitante(s) agricole(s)* | *1* | | | |
| | | **SE_L3a_SamMal_Ked_0002_158** | Cultures | 0,69 | 262 050 | F.CFA | mais, arachide |
| | | | Travail du sol | 0,69 | 27 584 | F.CFA | |
| | | | Arbres productifs (emprise 20m) | 1 | 25 000 | F.CFA | Manguier Non Greffé( 1-A) |
| | | | Arbres forestiers utilitaires mâture (emprise 20m) | 1 | 10 000 | F.CFA | Sclerocarya Birrea( 1) |
| | | | Droit de passage et restrictions | 1 | 5 000 | F.CFA | |
| | | | Indemnisation fixe par pylônes | 0 | 0 | F.CFA | |
| | | | Nombre d'arbres forestiers | 0 | | | |
| | | | **Total PAP** | | **409 634** | **F.CFA** | |
| **Ked** | **SE_L3a_SamMal_Ked_0158_0003**<br>Sexe: Masculin | | Vulnérabilité de genre (femmes de 16 ans et plus) | 1 | 15 000 | F.CFA | |
| | | | Vulnérabilité économique | 1 | 25 000 | F.CFA | |
| | | | Vulnérabilité sociale | 1 | 25 000 | F.CFA | |
| | | | Vulnérabilité physique | 0 | 0 | F.CFA | |
| | | | *Nb d'épouse(s) exploitante(s) agricole(s)* | *0* | | | |

| | | | | | | | |
|---|---|---|---|---|---|---|---|
| | | **SE_L3a_SamMal_Ked_0003_158** | Cultures | 0,45 | 133 535 | F.CFA | coton |
| | | | Travail du sol | 0,45 | 17 805 | F.CFA | |
| | | | Arbres productifs (emprise 20m) | 0 | 0 | F.CFA | |
| | | | Arbres forestiers utilitaires mâture (emprise 20m) | 3 | 105 000 | F.CFA | Pterocarpus Erinaceus( 3) |
| | | | Droit de passage et restrictions | 1 | 5 000 | F.CFA | |
| | | | Indemnisation fixe par pylônes | 0 | 0 | F.CFA | |
| | | | Nombre d'arbres forestiers | 0 | | | |
| | | | **Total PAP** | | **326 339** | **F.CFA** | |
| **Ked** | **SE_L3a_SamMal_Ked_0158_0003_R1**<br>Sexe: Masculin<br>vulnérabilité éducationnelle | | Vulnérabilité de genre (femmes de 16 ans et plus) | 0 | 0 | F.CFA | |
| | | | Vulnérabilité économique | 1 | 25 000 | F.CFA | |
| | | | Vulnérabilité sociale | 1 | 25 000 | F.CFA | |
| | | | Vulnérabilité physique | 1 | 15 000 | F.CFA | |
| | | | *Nb d'épouse(s) exploitante(s) agricole(s)* | *0* | | | |
| | | **SE_L3a_SamMal_Ked_0003_158_R1** | Cultures | 0,44 | 195 962 | F.CFA | mais, arachide |
| | | | Travail du sol | 0,44 | 17 624 | F.CFA | |
| | | | Arbres productifs (emprise 20m) | 12 | 300 000 | F.CFA | Manguier Non Greffé( 12-A) |
| | | | Arbres forestiers utilitaires mâture (emprise 20m) | 0 | 0 | F.CFA | |
| | | | Droit de passage et restrictions | 1 | 5 000 | F.CFA | |
| | | | Indemnisation fixe par pylônes | 0 | 0 | F.CFA | |
| | | | Nombre d'arbres forestiers | 0 | | | |
| | | | **Total PAP** | | **583 586** | **F.CFA** | |
| **Ked** | **SE_L3a_SamMal_Ked_0158_0004_R1**<br>Personne morale | | | | | | |

| | | | | | | |
|---|---|---|---|---|---|---|
| | | **SE_L3a_SamMal_Ked_0004_158_R1** | Cultures | 0,00 | 0 | F.CFA | |
| | | | Travail du sol | 0,00 | 0 | F.CFA | |
| | | | Arbres productifs (emprise 20m) | 0 | 0 | F.CFA | |
| | | | Arbres forestiers utilitaires mâture (emprise 20m) | 0 | 0 | F.CFA | |
| | | | Droit de passage et restrictions | 1 | 0 | F.CFA | |
| | | | Indemnisation fixe par pylônes | 0 | 0 | F.CFA | |
| | | | Nombre d'arbres forestiers | 6 | | | |
| | | | **Total PAP** | | **0** | **F.CFA** | |
| **Ked** | **SE_L3a_SamMal_Ked_0158_0005**<br>Sexe: Masculin<br>vulnérabilité éducationnelle | | Vulnérabilité de genre (femmes de 16 ans et plus) | 2 | 30 000 | F.CFA | |
| | | | Vulnérabilité économique | 1 | 25 000 | F.CFA | |
| | | | Vulnérabilité sociale | 1 | 25 000 | F.CFA | |
| | | | Vulnérabilité physique | 0 | 0 | F.CFA | |
| | | | *Nb d'épouse(s) exploitante(s) agricole(s)* | *1* | | | |
| | | **SE_L3a_SamMal_Ked_0005_158** | Cultures | 0,03 | 8 550 | F.CFA | coton, arachide |
| | | | Travail du sol | 0,03 | 1 200 | F.CFA | |
| | | | Arbres productifs (emprise 20m) | 3 | 75 000 | F.CFA | Manguier Non Greffé( 3-A) |
| | | | Arbres forestiers utilitaires mâture (emprise 20m) | 0 | 0 | F.CFA | |
| | | | Droit de passage et restrictions | 1 | 5 000 | F.CFA | |
| | | | Indemnisation fixe par pylônes | 0 | 0 | F.CFA | |
| | | | Nombre d'arbres forestiers | 1 | | | |
| | | | **Total PAP** | | **169 750** | **F.CFA** | |
| **Ked** | **SE_L3a_SamMal_Ked_0161_0002**<br>Sexe: Masculin<br>vulnérabilité éducationnelle | | Vulnérabilité de genre (femmes de 16 ans et plus) | 3 | 45 000 | F.CFA | |
| | | | Vulnérabilité économique | 1 | 25 000 | F.CFA | |
| | | | Vulnérabilité sociale | 1 | 25 000 | F.CFA | |

| | | | | | | |
|---|---|---|---|---|---|---|
| | | | Vulnérabilité physique | 0 | 0 | F.CFA | |
| | | | *Nb d'épouse(s) exploitante(s) agricole(s)* | *0* | | | |
| | | | | | | | |
| | | **SE_L3a_SamMal_Ked_0002_161** | Cultures | 0,51 | 251 566 | F.CFA | mais |
| | | | Travail du sol | 0,51 | 20 536 | F.CFA | |
| | | | Arbres productifs (emprise 20m) | 0 | 0 | F.CFA | |
| | | | Arbres forestiers utilitaires mâture (emprise 20m) | 0 | 0 | F.CFA | |
| | | | Droit de passage et restrictions | 1 | 5 000 | F.CFA | |
| | | | Indemnisation fixe par pylônes | 0 | 0 | F.CFA | |
| | | | Nombre d'arbres forestiers | 0 | | | |
| | | | | | | | |
| | | | **Total PAP** | | **372 102** | **F.CFA** | |
| | | | | | | | |
| **Ked** | **SE_L3a_SamMal_Ked_0161_0003**<br>Sexe: Masculin<br>vulnérabilité éducationnelle | | Vulnérabilité de genre (femmes de 16 ans et plus) | 3 | 45 000 | F.CFA | |
| | | | Vulnérabilité économique | 1 | 25 000 | F.CFA | |
| | | | Vulnérabilité sociale | 1 | 25 000 | F.CFA | |
| | | | Vulnérabilité physique | 0 | 0 | F.CFA | |
| | | | *Nb d'épouse(s) exploitante(s) agricole(s)* | *2* | | | |
| | | | | | | | |
| | | **SE_L3a_SamMal_Ked_0003_161** | Cultures | 0,09 | 46 109 | F.CFA | mais |
| | | | Travail du sol | 0,09 | 3 764 | F.CFA | |
| | | | Arbres productifs (emprise 20m) | 0 | 0 | F.CFA | |
| | | | Arbres forestiers utilitaires mâture (emprise 20m) | 1 | 35 000 | F.CFA | Pterocarpus Erinaceus( 1) |
| | | | Droit de passage et restrictions | 1 | 5 000 | F.CFA | |
| | | | Indemnisation fixe par pylônes | 0 | 0 | F.CFA | |
| | | | Nombre d'arbres forestiers | 0 | | | |
| | | | | | | | |
| | | | **Total PAP** | | **184 873** | **F.CFA** | |
| | | | | | | | |
| **Ked** | **SE_L3a_SamMal_Ked_0161_0004** | | Vulnérabilité de genre (femmes de 16 ans et plus) | 2 | 30 000 | F.CFA | |

| | | | | | | |
|---|---|---|---|---|---|---|
| | Sexe: Masculin vulnérabilité éducationnelle | | Vulnérabilité économique | 1 | 25 000 | F.CFA |
| | | | Vulnérabilité sociale | 1 | 25 000 | F.CFA |
| | | | Vulnérabilité physique | 0 | 0 | F.CFA |
| | | | *Nb d'épouse(s) exploitante(s) agricole(s)* | *2* | | |
| | | | | | | |
| | | **SE_L3a_SamMal_Ked_0004_161** | Cultures | 0,00 | 0 | F.CFA |
| | | | Travail du sol | 0,00 | 0 | F.CFA |
| | | | Arbres productifs (emprise 20m) | 0 | 0 | F.CFA |
| | | | Arbres forestiers utilitaires mâture (emprise 20m) | 0 | 0 | F.CFA |
| | | | Droit de passage et restrictions | 1 | 5 000 | F.CFA |
| | | | Indemnisation fixe par pylônes | 0 | 0 | F.CFA |
| | | | Nombre d'arbres forestiers | 0 | | |
| | | | | | | |
| | | | **Total PAP** | | **85 000** | **F.CFA** |
| | | | | | | |
| **Ked** | **SE_L3a_SamMal_Ked_0161_0005** | | Vulnérabilité de genre (femmes de 16 ans et plus) | 3 | 45 000 | F.CFA |
| | Sexe: Féminin vulnérabilité éducationnelle | | Vulnérabilité économique | 1 | 25 000 | F.CFA |
| | | | Vulnérabilité sociale | 1 | 25 000 | F.CFA |
| | | | Vulnérabilité physique | 0 | 0 | F.CFA |
| | | | *Nb d'épouse(s) exploitante(s) agricole(s)* | *0* | | |
| | | | | | | |
| | | **SE_L3a_SamMal_Ked_0005_161** | Cultures | 0,00 | 0 | F.CFA |
| | | | Travail du sol | 0,00 | 0 | F.CFA |
| | | | Arbres productifs (emprise 20m) | 0 | 0 | F.CFA |
| | | | Arbres forestiers utilitaires mâture (emprise 20m) | 0 | 0 | F.CFA |
| | | | Droit de passage et restrictions | 1 | 5 000 | F.CFA |
| | | | Indemnisation fixe par pylônes | 0 | 0 | F.CFA |
| | | | Nombre d'arbres forestiers | 2 | | |
| | | | | | | |
| | | | **Total PAP** | | **100 000** | **F.CFA** |
| | | | | | | |
| **Man** | **GB_L5_ManTan_Man_0044_0009** | | Vulnérabilité de genre (femmes de 16 ans et plus) | 1 | 15 000 | F.CFA |

| | | | | | | |
|---|---|---|---|---|---|---|
| Sexe: Masculin<br>vulnérabilité éducationnelle | | Vulnérabilité économique<br>Vulnérabilité sociale<br>Vulnérabilité physique<br>*Nb d'épouse(s) exploitante(s) agricole(s)* | 1<br>1<br>0<br>*0* | 25 000<br>25 000<br>0 | F.CFA<br>F.CFA<br>F.CFA | |
| | **GB_L5_ManTan_Man_0010_44** | Cultures | 0,00 | 0 | F.CFA | |
| | | Travail du sol | 0,00 | 0 | F.CFA | |
| | | Arbres productifs (emprise 20m) | 190 | 9 642 500 | F.CFA | Anacardium Occidentale( 190-A) |
| | | Arbres forestiers utilitaires mâture (emprise 20m) | 3 | 24 000 | F.CFA | Parkia Biglobosa( 3) |
| | | Droit de passage et restrictions<br>Indemnisation fixe par pylônes<br>Nombre d'arbres forestiers | 1<br>0<br>9 | 5 000<br>0 | F.CFA<br>F.CFA | |
| | | **Total PAP** | | **9 736 500** | **F.CFA** | |
| **Man** | **GB_L5_ManTan_Man_0044_0010** | Vulnérabilité de genre (femmes de 16 ans et plus) | 5 | 75 000 | F.CFA | |
| Sexe: Masculin<br>vulnérabilité éducationnelle | | Vulnérabilité économique<br>Vulnérabilité sociale<br>Vulnérabilité physique<br>*Nb d'épouse(s) exploitante(s) agricole(s)* | 1<br>1<br>0<br>*0* | 25 000<br>25 000<br>0 | F.CFA<br>F.CFA<br>F.CFA | |
| | **GB_L5_ManTan_Man_0011_44** | Cultures | 0,00 | 0 | F.CFA | |
| | | Travail du sol | 0,00 | 0 | F.CFA | |
| | | Arbres productifs (emprise 20m) | 66 | 3 349 500 | F.CFA | Anacardium Occidentale( 66-A) |
| | | Arbres forestiers utilitaires mâture (emprise 20m) | 0 | 0 | F.CFA | |

| | | | | | | |
|---|---|---|---|---|---|---|
| | | | Droit de passage et restrictions | 1 | 5 000 | F.CFA |
| | | | Indemnisation fixe par pylônes | 0 | 0 | F.CFA |
| | | | Nombre d'arbres forestiers | 0 | | |
| | | | **Total PAP** | | **3 479 500** | **F.CFA** |
| **Man** | **GB_L5_ManTan_Man_0044_0011**<br>Sexe: Masculin<br>vulnérabilité éducationnelle | | Vulnérabilité de genre (femmes de 16 ans et plus) | 5 | 75 000 | F.CFA |
| | | | Vulnérabilité économique | 1 | 25 000 | F.CFA |
| | | | Vulnérabilité sociale | 1 | 25 000 | F.CFA |
| | | | Vulnérabilité physique | 0 | 0 | F.CFA |
| | | | *Nb d'épouse(s) exploitante(s) agricole(s)* | *0* | | |
| | | **GB_L5_ManTan_Man_0012_44** | Cultures | 0,00 | 0 | F.CFA |
| | | | Travail du sol | 0,00 | 0 | F.CFA |
| | | | Arbres productifs (emprise 20m) | 75 | 3 806 250 | F.CFA |
| | | | Arbres forestiers utilitaires mâture (emprise 20m) | 0 | 0 | F.CFA |
| | | | Droit de passage et restrictions | 1 | 5 000 | F.CFA |
| | | | Indemnisation fixe par pylônes | 0 | 0 | F.CFA |
| | | | Nombre d'arbres forestiers | 0 | | |
| | | | **Total PAP** | | **3 936 250** | **F.CFA** |
| **Man** | **GB_L5_ManTan_Man_0044_0012_R2**<br>Sexe: Féminin<br>vulnérabilité éducationnelle | | Vulnérabilité de genre (femmes de 16 ans et plus) | 1 | 15 000 | F.CFA |
| | | | Vulnérabilité économique | 1 | 25 000 | F.CFA |
| | | | Vulnérabilité sociale | 1 | 25 000 | F.CFA |
| | | | Vulnérabilité physique | 0 | 0 | F.CFA |
| | | | *Nb d'épouse(s) exploitante(s) agricole(s)* | *1* | | |
| | | **GB_L5_ManTan_Man_0013_44_R2** | Cultures | 0,03 | 18 112 | F.CFA |
| | | | Travail du sol | 0,03 | 1 035 | F.CFA |

| | | | | | | | |
|---|---|---|---|---|---|---|---|
| | | | Arbres productifs (emprise 20m) | 0 | 0 | F.CFA | |
| | | | Arbres forestiers utilitaires mâture (emprise 20m) | 0 | 0 | F.CFA | |
| | | | Droit de passage et restrictions | 1 | 5 000 | F.CFA | |
| | | | Indemnisation fixe par pylônes | 0 | 0 | F.CFA | |
| | | | Nombre d'arbres forestiers | 0 | | | |
| | | | | | | | |
| | | **GB_L5_ManTan_Man_0014_44_R2** | Cultures | 0,03 | 18 130 | F.CFA | riz |
| | | | Travail du sol | 0,03 | 1 036 | F.CFA | |
| | | | Arbres productifs (emprise 20m) | 0 | 0 | F.CFA | |
| | | | Arbres forestiers utilitaires mâture (emprise 20m) | 0 | 0 | F.CFA | |
| | | | Droit de passage et restrictions | 1 | 5 000 | F.CFA | |
| | | | Indemnisation fixe par pylônes | 0 | 0 | F.CFA | |
| | | | Nombre d'arbres forestiers | 0 | | | |
| | | | | | | | |
| | | **GB_L5_ManTan_Man_0015_44_R2** | Cultures | 0,05 | 32 970 | F.CFA | riz |
| | | | Travail du sol | 0,05 | 1 884 | F.CFA | |
| | | | Arbres productifs (emprise 20m) | 0 | 0 | F.CFA | |
| | | | Arbres forestiers utilitaires mâture (emprise 20m) | 0 | 0 | F.CFA | |
| | | | Droit de passage et restrictions | 1 | 5 000 | F.CFA | |
| | | | Indemnisation fixe par pylônes | 0 | 0 | F.CFA | |
| | | | Nombre d'arbres forestiers | 0 | | | |
| | | | | | | | |
| | | | **Total PAP** | | **153 167** | **F.CFA** | |
| | | | | | | | |
| **Man** | **GB_L5_ManTan_Man_0045_0014_L1**<br>Sexe: Masculin | | Vulnérabilité de genre (femmes de 16 ans et plus) | 1 | 15 000 | F.CFA | |
| | | | Vulnérabilité économique | 1 | 25 000 | F.CFA | |
| | | | Vulnérabilité sociale | 1 | 25 000 | F.CFA | |
| | | | Vulnérabilité physique | 0 | 0 | F.CFA | |
| | | | *Nb d'épouse(s) exploitante(s) agricole(s)* | *0* | | | |
| | | | | | | | |
| | | **GB_L5_ManTan_Man_0014_45_L1** | Cultures | 0,30 | 82 296 | F.CFA | arachide |
| | | | Travail du sol | 0,30 | 12 192 | F.CFA | |

| | | | | | | |
|---|---|---|---|---|---|---|
| | | | Arbres productifs (emprise 20m) | 21 | 1 065 750 | F.CFA | Anacardium Occidentale( 21-A) |
| | | | Arbres forestiers utilitaires mâture (emprise 20m) | 58 | 464 000 | F.CFA | Parkia Biglobosa( 58) |
| | | | Droit de passage et restrictions | 1 | 5 000 | F.CFA | |
| | | | Indemnisation fixe par pylônes | 0 | 0 | F.CFA | |
| | | | Nombre d'arbres forestiers | 200 | | | |
| | | | **Total PAP** | | **1 694 238** | **F.CFA** | |
| **Man** | **GB_L5_ManTan_Man_0047_0004**<br>Sexe: Masculin<br>vulnérabilité éducationnelle | | Vulnérabilité de genre (femmes de 16 ans et plus) | 4 | 60 000 | F.CFA | |
| | | | Vulnérabilité économique | 1 | 25 000 | F.CFA | |
| | | | Vulnérabilité sociale | 1 | 25 000 | F.CFA | |
| | | | Vulnérabilité physique | 0 | 0 | F.CFA | |
| | | | *Nb d'épouse(s) exploitante(s) agricole(s)* | *0* | | | |
| | | **GB_L5_ManTan_Man_0004_47** | Cultures | 0,00 | 0 | F.CFA | |
| | | | Travail du sol | 0,00 | 0 | F.CFA | |
| | | | Arbres productifs (emprise 20m) | 0 | 0 | F.CFA | |
| | | | Arbres forestiers utilitaires mâture (emprise 20m) | 21 | 168 000 | F.CFA | Parkia Biglobosa( 21) |
| | | | Droit de passage et restrictions | 1 | 5 000 | F.CFA | |
| | | | Indemnisation fixe par pylônes | 0 | 0 | F.CFA | |
| | | | Nombre d'arbres forestiers | 160 | | | |
| | | | **Total PAP** | | **283 000** | **F.CFA** | |
| **Man** | **GB_L5_ManTan_Man_0047_0005**<br>Sexe: Masculin | | Vulnérabilité de genre (femmes de 16 ans et plus) | 2 | 30 000 | F.CFA | |
| | | | Vulnérabilité économique | 1 | 25 000 | F.CFA | |
| | | | Vulnérabilité sociale | 1 | 25 000 | F.CFA | |
| | | | Vulnérabilité physique | 0 | 0 | F.CFA | |

| | | | | | | |
|---|---|---|---|---|---|---|
| | | *Nb d'épouse(s) exploitante(s) agricole(s)* | *0* | | | |
| | **GB_L5_ManTan_Man_0005_47** | Cultures | 0,33 | 87 858 | F.CFA | arachide |
| | | Travail du sol | 0,33 | 13 016 | F.CFA | |
| | | Arbres productifs (emprise 20m) | 22 | 1 116 500 | F.CFA | Anacardium Occidentale( 22-A) |
| | | Arbres forestiers utilitaires mâture (emprise 20m) | 4 | 32 000 | F.CFA | Parkia Biglobosa( 4) |
| | | Droit de passage et restrictions | 1 | 5 000 | F.CFA | |
| | | Indemnisation fixe par pylônes | 0 | 0 | F.CFA | |
| | | Nombre d'arbres forestiers | 0 | | | |
| | | **Total PAP** | | **1 334 374** | **F.CFA** | |
| **Man** | **GB_L5_ManTan_Man_0047_0006**<br>Sexe: Masculin<br>vulnérabilité éducationnelle | Vulnérabilité de genre (femmes de 16 ans et plus) | 1 | 15 000 | F.CFA | |
| | | Vulnérabilité économique | 1 | 25 000 | F.CFA | |
| | | Vulnérabilité sociale | 1 | 25 000 | F.CFA | |
| | | Vulnérabilité physique | 0 | 0 | F.CFA | |
| | | *Nb d'épouse(s) exploitante(s) agricole(s)* | *0* | | | |
| | **GB_L5_ManTan_Man_0006_47_L1** | Cultures | 0,44 | 119 151 | F.CFA | arachide |
| | | Travail du sol | 0,44 | 17 652 | F.CFA | |
| | | Arbres productifs (emprise 20m) | 13 | 659 750 | F.CFA | Anacardium Occidentale( 13-A) |
| | | Arbres forestiers utilitaires mâture (emprise 20m) | 0 | 0 | F.CFA | |
| | | Droit de passage et restrictions | 1 | 5 000 | F.CFA | |
| | | Indemnisation fixe par pylônes | 0 | 0 | F.CFA | |
| | | Nombre d'arbres forestiers | 7 | | | |

| | | | | | | |
|---|---|---|---|---|---|---|
| | | | **Total PAP** | | **866 553** | **F.CFA** |
| **Man** | **GB_L5_ManTan_Man_0047_0007_L1**<br>Sexe: Masculin | | Vulnérabilité de genre (femmes de 16 ans et plus) | 1 | 15 000 | F.CFA |
| | | | Vulnérabilité économique | 1 | 25 000 | F.CFA |
| | | | Vulnérabilité sociale | 1 | 25 000 | F.CFA |
| | | | Vulnérabilité physique | 0 | 0 | F.CFA |
| | | | *Nb d'épouse(s) exploitante(s) agricole(s)* | *0* | | |
| | | **GB_L5_ManTan_Man_0007_47_L1** | Cultures | 0,00 | 0 | F.CFA |
| | | | Travail du sol | 0,00 | 0 | F.CFA |
| | | | Arbres productifs (emprise 20m) | 29 | 29 000 | F.CFA Anacardium Occidentale( 29-J) |
| | | | Arbres forestiers utilitaires mâture (emprise 20m) | 8 | 64 000 | F.CFA Parkia Biglobosa( 8) |
| | | | Droit de passage et restrictions | 1 | 5 000 | F.CFA |
| | | | Indemnisation fixe par pylônes | 0 | 0 | F.CFA |
| | | | Nombre d'arbres forestiers | 44 | | |
| | | | **Total PAP** | | **163 000** | **F.CFA** |
| **Man** | **GB_L5_ManTan_Man_0047_0016_L1**<br>Sexe: Masculin<br>vulnérabilité éducationnelle | | Vulnérabilité de genre (femmes de 16 ans et plus) | 0 | 0 | F.CFA |
| | | | Vulnérabilité économique | 1 | 25 000 | F.CFA |
| | | | Vulnérabilité sociale | 1 | 25 000 | F.CFA |
| | | | Vulnérabilité physique | 0 | 0 | F.CFA |
| | | | *Nb d'épouse(s) exploitante(s) agricole(s)* | *0* | | |
| | | **GB_L5_ManTan_Man_0017_47_L3** | Cultures | 0,00 | 0 | F.CFA |
| | | | Travail du sol | 0,00 | 0 | F.CFA |
| | | | Arbres productifs (emprise 20m) | 0 | 0 | F.CFA |
| | | | Arbres forestiers utilitaires mâture (emprise 20m) | 0 | 0 | F.CFA |

| | | | | | | |
|---|---|---|---|---|---|---|
| | | | Droit de passage et restrictions | 1 | 5 000 | F.CFA |
| | | | Indemnisation fixe par pylônes | 0 | 0 | F.CFA |
| | | | Nombre d'arbres forestiers | 721 | | |
| | | | | | | |
| | | | **Total PAP** | | **55 000** | **F.CFA** |
| | | | | | | |
| **Man** | **GB_L5_ManTan_Man_0047_0017_L1**<br>Sexe: Masculin<br>vulnérabilité éducationnelle | | Vulnérabilité de genre (femmes de 16 ans et plus) | 0 | 0 | F.CFA |
| | | | Vulnérabilité économique | 1 | 25 000 | F.CFA |
| | | | Vulnérabilité sociale | 1 | 25 000 | F.CFA |
| | | | Vulnérabilité physique | 0 | 0 | F.CFA |
| | | | *Nb d'épouse(s) exploitante(s) agricole(s)* | *0* | | |
| | | | | | | |
| | | **GB_L5_ManTan_Man_0018_47_L3** | Cultures | 0,00 | 0 | F.CFA |
| | | | Travail du sol | 0,00 | 0 | F.CFA |
| | | | Arbres productifs (emprise 20m) | 0 | 0 | F.CFA |
| | | | Arbres forestiers utilitaires mâture (emprise 20m) | 0 | 0 | F.CFA |
| | | | Droit de passage et restrictions | 1 | 5 000 | F.CFA |
| | | | Indemnisation fixe par pylônes | 0 | 0 | F.CFA |
| | | | Nombre d'arbres forestiers | 3699 | | |
| | | | | | | |
| | | | **Total PAP** | | **55 000** | **F.CFA** |
| | | | | | | |
| **Man** | **GB_L5_ManTan_Man_0047_0018_L1**<br>Sexe: Masculin<br>vulnérabilité éducationnelle | | Vulnérabilité de genre (femmes de 16 ans et plus) | 0 | 0 | F.CFA |
| | | | Vulnérabilité économique | 1 | 25 000 | F.CFA |
| | | | Vulnérabilité sociale | 1 | 25 000 | F.CFA |
| | | | Vulnérabilité physique | 0 | 0 | F.CFA |
| | | | *Nb d'épouse(s) exploitante(s) agricole(s)* | *0* | | |
| | | | | | | |
| | | **GB_L5_ManTan_Man_0019_47_L3** | Cultures | 0,00 | 0 | F.CFA |
| | | | Travail du sol | 0,00 | 0 | F.CFA |
| | | | Arbres productifs (emprise 20m) | 0 | 0 | F.CFA |
| | | | Arbres forestiers utilitaires mâture (emprise 20m) | 0 | 0 | F.CFA |

| | | | | | | |
|---|---|---|---|---|---|---|
| | | | Droit de passage et restrictions | 1 | 5 000 | F.CFA |
| | | | Indemnisation fixe par pylônes | 0 | 0 | F.CFA |
| | | | Nombre d'arbres forestiers | 115 | | |
| | | | | | | |
| | | | **Total PAP** | | **55 000** | **F.CFA** |
| | | | | | | |
| **Man** | **GB_L5_ManTan_Man_0047_0019_L1**<br>Sexe: Masculin<br>vulnérabilité éducationnelle | | Vulnérabilité de genre (femmes de 16 ans et plus) | 0 | 0 | F.CFA |
| | | | Vulnérabilité économique | 1 | 25 000 | F.CFA |
| | | | Vulnérabilité sociale | 1 | 25 000 | F.CFA |
| | | | Vulnérabilité physique | 0 | 0 | F.CFA |
| | | | *Nb d'épouse(s) exploitante(s) agricole(s)* | *0* | | |
| | | | | | | |
| | | **GB_L5_ManTan_Man_0020_47_L3** | Cultures | 0,00 | 0 | F.CFA |
| | | | Travail du sol | 0,00 | 0 | F.CFA |
| | | | Arbres productifs (emprise 20m) | 0 | 0 | F.CFA |
| | | | Arbres forestiers utilitaires mâture (emprise 20m) | 0 | 0 | F.CFA |
| | | | Droit de passage et restrictions | 1 | 5 000 | F.CFA |
| | | | Indemnisation fixe par pylônes | 0 | 0 | F.CFA |
| | | | Nombre d'arbres forestiers | 189 | | |
| | | | | | | |
| | | | **Total PAP** | | **55 000** | **F.CFA** |
| | | | | | | |
| **Man** | **GB_L5_ManTan_Man_0047_0020_L1**<br>Sexe: Masculin<br>vulnérabilité éducationnelle | | Vulnérabilité de genre (femmes de 16 ans et plus) | 0 | 0 | F.CFA |
| | | | Vulnérabilité économique | 1 | 25 000 | F.CFA |
| | | | Vulnérabilité sociale | 1 | 25 000 | F.CFA |
| | | | Vulnérabilité physique | 0 | 0 | F.CFA |
| | | | *Nb d'épouse(s) exploitante(s) agricole(s)* | *0* | | |
| | | | | | | |
| | | **GB_L5_ManTan_Man_0021_47_L1** | Cultures | 0,00 | 0 | F.CFA |
| | | | Travail du sol | 0,00 | 0 | F.CFA |
| | | | Arbres productifs (emprise 20m) | 0 | 0 | F.CFA |
| | | | Arbres forestiers utilitaires mâture (emprise 20m) | 0 | 0 | F.CFA |

| | | | | | | |
|---|---|---|---|---|---|---|
| | | | Droit de passage et restrictions | 1 | 5 000 | F.CFA |
| | | | Indemnisation fixe par pylônes | 0 | 0 | F.CFA |
| | | | Nombre d'arbres forestiers | 152 | | |
| | | | | | | |
| | | | **Total PAP** | | **55 000** | **F.CFA** |
| | | | | | | |
| **Man** | **GB_L5_ManTan_Man_0047_0021**<br>Sexe: Masculin<br>vulnérabilité éducationnelle | | Vulnérabilité de genre (femmes de 16 ans et plus) | 0 | 0 | F.CFA |
| | | | Vulnérabilité économique | 1 | 25 000 | F.CFA |
| | | | Vulnérabilité sociale | 1 | 25 000 | F.CFA |
| | | | Vulnérabilité physique | 0 | 0 | F.CFA |
| | | | *Nb d'épouse(s) exploitante(s) agricole(s)* | *0* | | |
| | | | | | | |
| | | **GB_L5_ManTan_Man_0022_47** | Cultures | 0,00 | 0 | F.CFA |
| | | | Travail du sol | 0,00 | 0 | F.CFA |
| | | | Arbres productifs (emprise 20m) | 0 | 0 | F.CFA |
| | | | Arbres forestiers utilitaires mâture (emprise 20m) | 0 | 0 | F.CFA |
| | | | Droit de passage et restrictions | 1 | 5 000 | F.CFA |
| | | | Indemnisation fixe par pylônes | 0 | 0 | F.CFA |
| | | | Nombre d'arbres forestiers | 98 | | |
| | | | | | | |
| | | | **Total PAP** | | **55 000** | **F.CFA** |
| | | | | | | |
| **Man** | **GB_L5_ManTan_Man_0047_0022_L1**<br>Sexe: Masculin<br>vulnérabilité éducationnelle | | Vulnérabilité de genre (femmes de 16 ans et plus) | 0 | 0 | F.CFA |
| | | | Vulnérabilité économique | 1 | 25 000 | F.CFA |
| | | | Vulnérabilité sociale | 1 | 25 000 | F.CFA |
| | | | Vulnérabilité physique | 0 | 0 | F.CFA |
| | | | *Nb d'épouse(s) exploitante(s) agricole(s)* | *0* | | |
| | | | | | | |
| | | **GB_L5_ManTan_Man_0023_47_L1** | Cultures | 0,00 | 0 | F.CFA |
| | | | Travail du sol | 0,00 | 0 | F.CFA |
| | | | Arbres productifs (emprise 20m) | 0 | 0 | F.CFA |
| | | | Arbres forestiers utilitaires mâture (emprise 20m) | 0 | 0 | F.CFA |

| | | | | | | |
|---|---|---|---|---|---|---|
| | | | Droit de passage et restrictions | 1 | 5 000 | F.CFA |
| | | | Indemnisation fixe par pylônes | 0 | 0 | F.CFA |
| | | | Nombre d'arbres forestiers | 1384 | | |
| | | | | | | |
| | | | **Total PAP** | | **55 000** | **F.CFA** |
| | | | | | | |
| **Man** | **GB_L5_ManTan_Man_0047_0048_R1**<br>Sexe: Masculin<br>vulnérabilité éducationnelle | | Vulnérabilité de genre (femmes de 16 ans et plus) | 1 | 15 000 | F.CFA |
| | | | Vulnérabilité économique | 1 | 25 000 | F.CFA |
| | | | Vulnérabilité sociale | 1 | 25 000 | F.CFA |
| | | | Vulnérabilité physique | 0 | 0 | F.CFA |
| | | | *Nb d'épouse(s) exploitante(s) agricole(s)* | *0* | | |
| | | | | | | |
| | | **GB_L5_ManTan_Man_0049_47** | Cultures | 0,00 | 0 | F.CFA |
| | | | Travail du sol | 0,00 | 0 | F.CFA |
| | | | Arbres productifs (emprise 20m) | 13 | 659 750 | F.CFA |
| | | | | | | Anacardium Occidentale( 13-A) |
| | | | Arbres forestiers utilitaires mâture (emprise 20m) | 1 | 8 000 | F.CFA |
| | | | | | | Parkia Biglobosa( 1) |
| | | | Droit de passage et restrictions | 1 | 5 000 | F.CFA |
| | | | Indemnisation fixe par pylônes | 0 | 0 | F.CFA |
| | | | Nombre d'arbres forestiers | 0 | | |
| | | | | | | |
| | | | **Total PAP** | | **737 750** | **F.CFA** |
| | | | | | | |
| **Man** | **GB_L5_ManTan_Man_0047_0049**<br>Sexe: Masculin<br>vulnérabilité éducationnelle | | Vulnérabilité de genre (femmes de 16 ans et plus) | 1 | 15 000 | F.CFA |
| | | | Vulnérabilité économique | 1 | 25 000 | F.CFA |
| | | | Vulnérabilité sociale | 1 | 25 000 | F.CFA |
| | | | Vulnérabilité physique | 0 | 0 | F.CFA |
| | | | *Nb d'épouse(s) exploitante(s) agricole(s)* | *1* | | |
| | | | | | | |
| | | **GB_L5_ManTan_Man_0051_47** | Cultures | 0,00 | 0 | F.CFA |

| | | | | | | | |
|---|---|---|---|---|---|---|---|
| | | | Travail du sol | 0,00 | 0 | F.CFA | |
| | | | Arbres productifs (emprise 20m) | 9 | 456 750 | F.CFA | Anacardium Occidentale( 9-A) |
| | | | Arbres forestiers utilitaires mâture (emprise 20m) | 1 | 8 000 | F.CFA | Parkia Biglobosa( 1) |
| | | | Droit de passage et restrictions | 1 | 5 000 | F.CFA | |
| | | | Indemnisation fixe par pylônes | 0 | 0 | F.CFA | |
| | | | Nombre d'arbres forestiers | 7 | | | |
| | | **GB_L5_ManTan_Man_0053_47** | Cultures | 0,00 | 0 | F.CFA | |
| | | | Travail du sol | 0,00 | 0 | F.CFA | |
| | | | Arbres productifs (emprise 20m) | 9 | 456 750 | F.CFA | Anacardium Occidentale( 9-A) |
| | | | Arbres forestiers utilitaires mâture (emprise 20m) | 0 | 0 | F.CFA | |
| | | | Droit de passage et restrictions | 1 | 5 000 | F.CFA | |
| | | | Indemnisation fixe par pylônes | 0 | 0 | F.CFA | |
| | | | Nombre d'arbres forestiers | 0 | | | |
| | | | **Total PAP** | | **996 500** | **F.CFA** | |
| **Man** | **GB_L5_ManTan_Man_0047_0050**<br>Sexe: Féminin<br>vulnérabilité éducationnelle | | Vulnérabilité de genre (femmes de 16 ans et plus) | 3 | 45 000 | F.CFA | |
| | | | Vulnérabilité économique | 1 | 25 000 | F.CFA | |
| | | | Vulnérabilité sociale | 1 | 25 000 | F.CFA | |
| | | | Vulnérabilité physique | 0 | 0 | F.CFA | |
| | | | *Nb d'épouse(s) exploitante(s) agricole(s)* | *0* | | | |
| | | **GB_L5_ManTan_Man_0055_47** | Cultures | 0,04 | 26 825 | F.CFA | riz |
| | | | Travail du sol | 0,04 | 1 533 | F.CFA | |
| | | | Arbres productifs (emprise 20m) | 0 | 0 | F.CFA | |

| | | | | | | | |
|---|---|---|---|---|---|---|---|
| | | | Arbres forestiers utilitaires mâture (emprise 20m) | 0 | 0 | F.CFA | |
| | | | Droit de passage et restrictions | 1 | 5 000 | F.CFA | |
| | | | Indemnisation fixe par pylônes | 0 | 0 | F.CFA | |
| | | | Nombre d'arbres forestiers | 0 | | | |
| | | | | | | | |
| | | **GB_L5_ManTan_Man_0054_47** | Cultures | 0,07 | 52 118 | F.CFA | riz |
| | | | Travail du sol | 0,07 | 2 978 | F.CFA | |
| | | | Arbres productifs (emprise 20m) | 0 | 0 | F.CFA | |
| | | | Arbres forestiers utilitaires mâture (emprise 20m) | 0 | 0 | F.CFA | |
| | | | Droit de passage et restrictions | 1 | 5 000 | F.CFA | |
| | | | Indemnisation fixe par pylônes | 0 | 0 | F.CFA | |
| | | | Nombre d'arbres forestiers | 0 | | | |
| | | | | | | | |
| | | | **Total PAP** | | **188 455** | **F.CFA** | |
| | | | | | | | |
| **Man** | **GB_L5_ManTan_Man_0047_0051**<br>Sexe: Masculin | | Vulnérabilité de genre (femmes de 16 ans et plus) | 1 | 15 000 | F.CFA | |
| | | | Vulnérabilité économique | 1 | 25 000 | F.CFA | |
| | | | Vulnérabilité sociale | 1 | 25 000 | F.CFA | |
| | | | Vulnérabilité physique | 0 | 0 | F.CFA | |
| | | | *Nb d'épouse(s) exploitante(s) agricole(s)* | *1* | | | |
| | | | | | | | |
| | | **GB_L5_ManTan_Man_0056_47** | Cultures | 0,00 | 0 | F.CFA | |
| | | | Travail du sol | 0,00 | 0 | F.CFA | |
| | | | Arbres productifs (emprise 20m) | 18 | 887 750 | F.CFA | Ronier( 1-A), Anacardium Occidentale( 17-A) |
| | | | Arbres forestiers utilitaires mâture (emprise 20m) | 6 | 48 000 | F.CFA | Parkia Biglobosa( 6) |
| | | | Droit de passage et restrictions | 1 | 5 000 | F.CFA | |
| | | | Indemnisation fixe par pylônes | 0 | 0 | F.CFA | |

| | | | | | | | |
|---|---|---|---|---|---|---|---|
| | | | Nombre d'arbres forestiers | 5 | | | |
| | | | **Total PAP** | | **1 005 750** | **F.CFA** | |
| **Man** | **GB_L5_ManTan_Man_0047_0366**<br>Sexe: Masculin<br>vulnérabilité éducationnelle | | Vulnérabilité de genre (femmes de 16 ans et plus) | 4 | 60 000 | F.CFA | |
| | | | Vulnérabilité économique | 1 | 25 000 | F.CFA | |
| | | | Vulnérabilité sociale | 1 | 25 000 | F.CFA | |
| | | | Vulnérabilité physique | 0 | 0 | F.CFA | |
| | | | *Nb d'épouse(s) exploitante(s) agricole(s)* | *2* | | | |
| | | **GB_L5_ManTan_Man_0034_47_R2** | Cultures | 0,00 | 0 | F.CFA | |
| | | | Travail du sol | 0,00 | 0 | F.CFA | |
| | | | Arbres productifs (emprise 20m) | 44 | 2 233 000 | F.CFA | Anacardium Occidentale( 44-A) |
| | | | Arbres forestiers utilitaires mâture (emprise 20m) | 1 | 8 000 | F.CFA | Parkia Biglobosa( 1) |
| | | | Droit de passage et restrictions | 1 | 5 000 | F.CFA | |
| | | | Indemnisation fixe par pylônes | 0 | 0 | F.CFA | |
| | | | Nombre d'arbres forestiers | 3 | | | |
| | | | **Total PAP** | | **2 356 000** | **F.CFA** | |
| **Man** | **GB_L5_ManTan_Man_0048_0070**<br>Sexe: Féminin<br>vulnérabilité éducationnelle | | Vulnérabilité de genre (femmes de 16 ans et plus) | 1 | 15 000 | F.CFA | |
| | | | Vulnérabilité économique | 1 | 25 000 | F.CFA | |
| | | | Vulnérabilité sociale | 1 | 25 000 | F.CFA | |
| | | | Vulnérabilité physique | 0 | 0 | F.CFA | |
| | | | *Nb d'épouse(s) exploitante(s) agricole(s)* | *0* | | | |
| | | **GB_L5_ManTan_Man_0101_48** | Cultures | 0,07 | 51 940 | F.CFA | riz |
| | | | Travail du sol | 0,07 | 2 968 | F.CFA | |

| | | | | | | |
|---|---|---|---|---|---|---|
| | | | Arbres productifs (emprise 20m) | 4 | 60 000 | F.CFA | Palmier à huile( 4-A) |
| | | | Arbres forestiers utilitaires mâture (emprise 20m) | 0 | 0 | F.CFA | |
| | | | Droit de passage et restrictions | 1 | 5 000 | F.CFA | |
| | | | Indemnisation fixe par pylônes | 0 | 0 | F.CFA | |
| | | | Nombre d'arbres forestiers | 7 | | | |
| | | | **Total PAP** | | **184 908** | **F.CFA** | |
| **Man** | **GB_L5_ManTan_Man_0048_0071**<br>Sexe: Masculin<br>vulnérabilité éducationnelle | | Vulnérabilité de genre (femmes de 16 ans et plus) | 8 | 120 000 | F.CFA | |
| | | | Vulnérabilité économique | 1 | 25 000 | F.CFA | |
| | | | Vulnérabilité sociale | 1 | 25 000 | F.CFA | |
| | | | Vulnérabilité physique | 0 | 0 | F.CFA | |
| | | | *Nb d'épouse(s) exploitante(s) agricole(s)* | *0* | | | |
| | | **GB_L5_ManTan_Man_0102_48** | Cultures | 0,13 | 89 530 | F.CFA | riz |
| | | | Travail du sol | 0,13 | 5 116 | F.CFA | |
| | | | Arbres productifs (emprise 20m) | 1 | 15 000 | F.CFA | Palmier à huile( 1-A) |
| | | | Arbres forestiers utilitaires mâture (emprise 20m) | 0 | 0 | F.CFA | |
| | | | Droit de passage et restrictions | 1 | 5 000 | F.CFA | |
| | | | Indemnisation fixe par pylônes | 0 | 0 | F.CFA | |
| | | | Nombre d'arbres forestiers | 4 | | | |
| | | | **Total PAP** | | **284 646** | **F.CFA** | |
| **Man** | **GB_L5_ManTan_Man_0048_0072**<br>Sexe: Féminin<br>vulnérabilité éducationnelle | | Vulnérabilité de genre (femmes de 16 ans et plus) | 2 | 30 000 | F.CFA | |
| | | | Vulnérabilité économique | 1 | 25 000 | F.CFA | |
| | | | Vulnérabilité sociale | 1 | 25 000 | F.CFA | |
| | | | Vulnérabilité physique | 0 | 0 | F.CFA | |
| | | | *Nb d'épouse(s) exploitante(s) agricole(s)* | *1* | | | |

| | | | | | | |
|---|---|---|---|---|---|---|
| | **GB_L5_ManTan_Man_0103_48** | Cultures | 0,18 | 127 610 | F.CFA | riz |
| | | Travail du sol | 0,18 | 7 292 | F.CFA | |
| | | Arbres productifs (emprise 20m) | 4 | 95 750 | F.CFA | Anacardium Occidentale( 1-A), Palmier à huile( 3-A) |
| | | Arbres forestiers utilitaires mâture (emprise 20m) | 0 | 0 | F.CFA | |
| | | Droit de passage et restrictions | 1 | 5 000 | F.CFA | |
| | | Indemnisation fixe par pylônes | 0 | 0 | F.CFA | |
| | | Nombre d'arbres forestiers | 3 | | | |
| | | **Total PAP** | | **315 652** | **F.CFA** | |
| **Man** | **GB_L5_ManTan_Man_0048_0073**<br>Sexe: Féminin<br>vulnérabilité éducationnelle | Vulnérabilité de genre (femmes de 16 ans et plus) | 5 | 75 000 | F.CFA | |
| | | Vulnérabilité économique | 1 | 25 000 | F.CFA | |
| | | Vulnérabilité sociale | 1 | 25 000 | F.CFA | |
| | | Vulnérabilité physique | 0 | 0 | F.CFA | |
| | | *Nb d'épouse(s) exploitante(s) agricole(s)* | *0* | | | |
| | **GB_L5_ManTan_Man_0104_48** | Cultures | 0,03 | 23 870 | F.CFA | riz |
| | | Travail du sol | 0,03 | 1 364 | F.CFA | |
| | | Arbres productifs (emprise 20m) | 0 | 0 | F.CFA | |
| | | Arbres forestiers utilitaires mâture (emprise 20m) | 0 | 0 | F.CFA | |
| | | Droit de passage et restrictions | 1 | 5 000 | F.CFA | |
| | | Indemnisation fixe par pylônes | 0 | 0 | F.CFA | |
| | | Nombre d'arbres forestiers | 0 | | | |
| | | **Total PAP** | | **155 234** | **F.CFA** | |

| | | | | | | | |
|---|---|---|---|---|---|---|---|
| **Man** | **GB_L5_ManTan_Man_0048_0074**<br>Sexe: Masculin | | Vulnérabilité de genre (femmes de 16 ans et plus) | 2 | 30 000 | F.CFA | |
| | | | Vulnérabilité économique | 1 | 25 000 | F.CFA | |
| | | | Vulnérabilité sociale | 1 | 25 000 | F.CFA | |
| | | | Vulnérabilité physique | 0 | 0 | F.CFA | |
| | | | *Nb d'épouse(s) exploitante(s) agricole(s)* | *0* | | | |
| | | **GB_L5_ManTan_Man_0106_48** | Cultures | 0,00 | 0 | F.CFA | |
| | | | Travail du sol | 0,00 | 0 | F.CFA | |
| | | | Arbres productifs (emprise 20m) | 74 | 3 755 500 | F.CFA | Anacardium Occidentale( 74-A) |
| | | | Arbres forestiers utilitaires mâture (emprise 20m) | 0 | 0 | F.CFA | |
| | | | Droit de passage et restrictions | 1 | 5 000 | F.CFA | |
| | | | Indemnisation fixe par pylônes | 0 | 0 | F.CFA | |
| | | | Nombre d'arbres forestiers | 0 | | | |
| | | **GB_L5_ManTan_Man_0105_48** | Cultures | 0,00 | 0 | F.CFA | |
| | | | Travail du sol | 0,00 | 0 | F.CFA | |
| | | | Arbres productifs (emprise 20m) | 1 | 15 000 | F.CFA | Palmier à huile( 1-A) |
| | | | Arbres forestiers utilitaires mâture (emprise 20m) | 0 | 0 | F.CFA | |
| | | | Droit de passage et restrictions | 1 | 5 000 | F.CFA | |
| | | | Indemnisation fixe par pylônes | 0 | 0 | F.CFA | |
| | | | Nombre d'arbres forestiers | 37 | | | |
| | | | **Total PAP** | | **3 860 500** | **F.CFA** | |
| **Man** | **GB_L5_ManTan_Man_0048_0075**<br>Sexe: Masculin<br>vulnérabilité éducationnelle | | Vulnérabilité de genre (femmes de 16 ans et plus) | 2 | 30 000 | F.CFA | |
| | | | Vulnérabilité économique | 1 | 25 000 | F.CFA | |
| | | | Vulnérabilité sociale | 1 | 25 000 | F.CFA | |
| | | | Vulnérabilité physique | 0 | 0 | F.CFA | |

| | | | | | | | |
|---|---|---|---|---|---|---|---|
| | | | *Nb d'épouse(s) exploitante(s) agricole(s)* | *0* | | | |
| | | | | | | | |
| | | **GB_L5_ManTan_Man_0107_48** | Cultures | 0,00 | 0 | F.CFA | |
| | | | Travail du sol | 0,00 | 0 | F.CFA | |
| | | | Arbres productifs (emprise 20m) | 0 | 0 | F.CFA | |
| | | | Arbres forestiers utilitaires mâture (emprise 20m) | 30 | 240 000 | F.CFA | Parkia Biglobosa( 30) |
| | | | Droit de passage et restrictions | 1 | 5 000 | F.CFA | |
| | | | Indemnisation fixe par pylônes | 0 | 0 | F.CFA | |
| | | | Nombre d'arbres forestiers | 203 | | | |
| | | | **Total PAP** | | **325 000** | **F.CFA** | |
| **Man** | **GB_L5_ManTan_Man_0048_0076**<br>Sexe: Masculin<br>vulnérabilité éducationnelle | | Vulnérabilité de genre (femmes de 16 ans et plus) | 3 | 45 000 | F.CFA | |
| | | | Vulnérabilité économique | 1 | 25 000 | F.CFA | |
| | | | Vulnérabilité sociale | 1 | 25 000 | F.CFA | |
| | | | Vulnérabilité physique | 0 | 0 | F.CFA | |
| | | | *Nb d'épouse(s) exploitante(s) agricole(s)* | *2* | | | |
| | | **GB_L5_ManTan_Man_0108_48** | Cultures | 0,00 | 0 | F.CFA | |
| | | | Travail du sol | 0,00 | 0 | F.CFA | |
| | | | Arbres productifs (emprise 20m) | 2 | 101 500 | F.CFA | Anacardium Occidentale( 2-A) |
| | | | Arbres forestiers utilitaires mâture (emprise 20m) | 0 | 0 | F.CFA | |
| | | | Droit de passage et restrictions | 1 | 5 000 | F.CFA | |
| | | | Indemnisation fixe par pylônes | 0 | 0 | F.CFA | |
| | | | Nombre d'arbres forestiers | 0 | | | |
| | | | **Total PAP** | | **201 500** | **F.CFA** | |

| | | | | | | |
|---|---|---|---|---|---|---|
| **Man** | **GB_L5_ManTan_Man_0048_0077**<br>Sexe: Masculin | | Vulnérabilité de genre (femmes de 16 ans et plus) | 1 | 15 000 | F.CFA |
| | | | Vulnérabilité économique | 1 | 25 000 | F.CFA |
| | | | Vulnérabilité sociale | 1 | 25 000 | F.CFA |
| | | | Vulnérabilité physique | 0 | 0 | F.CFA |
| | | | *Nb d'épouse(s) exploitante(s) agricole(s)* | *0* | | |
| | | **GB_L5_ManTan_Man_0109_48** | Cultures | 0,00 | 0 | F.CFA |
| | | | Travail du sol | 0,00 | 0 | F.CFA |
| | | | Arbres productifs (emprise 20m) | 0 | 0 | F.CFA |
| | | | Arbres forestiers utilitaires mâture (emprise 20m) | 5 | 40 000 | F.CFA Parkia Biglobosa( 5) |
| | | | Droit de passage et restrictions | 1 | 5 000 | F.CFA |
| | | | Indemnisation fixe par pylônes | 0 | 0 | F.CFA |
| | | | Nombre d'arbres forestiers | 101 | | |
| | | | **Total PAP** | | **110 000** | **F.CFA** |
| **Man** | **GB_L5_ManTan_Man_0048_0078**<br>Sexe: Masculin | | Vulnérabilité de genre (femmes de 16 ans et plus) | 1 | 15 000 | F.CFA |
| | | | Vulnérabilité économique | 1 | 25 000 | F.CFA |
| | | | Vulnérabilité sociale | 1 | 25 000 | F.CFA |
| | | | Vulnérabilité physique | 0 | 0 | F.CFA |
| | | | *Nb d'épouse(s) exploitante(s) agricole(s)* | *0* | | |
| | | **GB_L5_ManTan_Man_0110_48** | Cultures | 0,00 | 0 | F.CFA |
| | | | Travail du sol | 0,00 | 0 | F.CFA |
| | | | Arbres productifs (emprise 20m) | 0 | 0 | F.CFA |
| | | | Arbres forestiers utilitaires mâture (emprise 20m) | 2 | 16 000 | F.CFA Parkia Biglobosa( 2) |
| | | | Droit de passage et restrictions | 1 | 5 000 | F.CFA |
| | | | Indemnisation fixe par pylônes | 0 | 0 | F.CFA |
| | | | Nombre d'arbres forestiers | 120 | | |

| | | | | | | |
|---|---|---|---|---|---|---|
| | | **Total PAP** | | **86 000** | **F.CFA** | |
| **Man** | **GB_L5_ManTan_Man_0049_0064**<br>Sexe: Féminin<br>vulnérabilité éducationnelle | Vulnérabilité de genre (femmes de 16 ans et plus) | 1 | 15 000 | F.CFA | |
| | | Vulnérabilité économique | 1 | 25 000 | F.CFA | |
| | | Vulnérabilité sociale | 1 | 25 000 | F.CFA | |
| | | Vulnérabilité physique | 0 | 0 | F.CFA | |
| | | *Nb d'épouse(s) exploitante(s) agricole(s)* | *1* | | | |
| | **GB_L5_ManTan_Man_0084_49** | Cultures | 0,10 | 71 688 | F.CFA | riz |
| | | Travail du sol | 0,10 | 4 096 | F.CFA | |
| | | Arbres productifs (emprise 20m) | 2 | 30 000 | F.CFA | Palmier à huile( 2-A) |
| | | Arbres forestiers utilitaires mâture (emprise 20m) | 0 | 0 | F.CFA | |
| | | Droit de passage et restrictions | 1 | 5 000 | F.CFA | |
| | | Indemnisation fixe par pylônes | 0 | 0 | F.CFA | |
| | | Nombre d'arbres forestiers | 0 | | | |
| | | **Total PAP** | | **175 785** | **F.CFA** | |
| **Man** | **GB_L5_ManTan_Man_0049_0065**<br>Sexe: Masculin | Vulnérabilité de genre (femmes de 16 ans et plus) | 2 | 30 000 | F.CFA | |
| | | Vulnérabilité économique | 1 | 25 000 | F.CFA | |
| | | Vulnérabilité sociale | 1 | 25 000 | F.CFA | |
| | | Vulnérabilité physique | 0 | 0 | F.CFA | |
| | | *Nb d'épouse(s) exploitante(s) agricole(s)* | *0* | | | |
| | **GB_L5_ManTan_Man_0087_49** | Cultures | 0,01 | 5 110 | F.CFA | riz |
| | | Travail du sol | 0,01 | 292 | F.CFA | |
| | | Arbres productifs (emprise 20m) | 0 | 0 | F.CFA | |
| | | Arbres forestiers utilitaires mâture (emprise 20m) | 0 | 0 | F.CFA | |
| | | Droit de passage et restrictions | 1 | 5 000 | F.CFA | |
| | | Indemnisation fixe par pylônes | 0 | 0 | F.CFA | |

| | | | | | | |
|---|---|---|---|---|---|---|
| | | | Nombre d'arbres forestiers | 0 | | |
| | | | | | | |
| | | **GB_L5_ManTan_Man_0086_49** | Cultures | 0,02 | 16 170 | F.CFA | riz |
| | | | Travail du sol | 0,02 | 924 | F.CFA | |
| | | | Arbres productifs (emprise 20m) | 0 | 0 | F.CFA | |
| | | | Arbres forestiers utilitaires mâture (emprise 20m) | 0 | 0 | F.CFA | |
| | | | Droit de passage et restrictions | 1 | 5 000 | F.CFA | |
| | | | Indemnisation fixe par pylônes | 0 | 0 | F.CFA | |
| | | | Nombre d'arbres forestiers | 0 | | | |
| | | | | | | |
| | | **GB_L5_ManTan_Man_0085_49** | Cultures | 0,04 | 28 070 | F.CFA | riz |
| | | | Travail du sol | 0,04 | 1 604 | F.CFA | |
| | | | Arbres productifs (emprise 20m) | 1 | 15 000 | F.CFA | Palmier à huile( 1-A) |
| | | | Arbres forestiers utilitaires mâture (emprise 20m) | 0 | 0 | F.CFA | |
| | | | Droit de passage et restrictions | 1 | 5 000 | F.CFA | |
| | | | Indemnisation fixe par pylônes | 0 | 0 | F.CFA | |
| | | | Nombre d'arbres forestiers | 1 | | | |
| | | | | | | |
| | | | **Total PAP** | | **162 170** | **F.CFA** | |
| | | | | | | |
| **Man** | **GB_L5_ManTan_Man_0049_0066**<br>Sexe: Masculin<br>vulnérabilité éducationnelle | | Vulnérabilité de genre (femmes de 16 ans et plus) | 2 | 30 000 | F.CFA | |
| | | | Vulnérabilité économique | 1 | 25 000 | F.CFA | |
| | | | Vulnérabilité sociale | 1 | 25 000 | F.CFA | |
| | | | Vulnérabilité physique | 0 | 0 | F.CFA | |
| | | | *Nb d'épouse(s) exploitante(s) agricole(s)* | *0* | | | |
| | | | | | | |
| | | **GB_L5_ManTan_Man_0088_49** | Cultures | 0,00 | 0 | F.CFA | |
| | | | Travail du sol | 0,00 | 0 | F.CFA | |

| | | | | | | |
|---|---|---|---|---|---|---|
| | | | Arbres productifs (emprise 20m) | 20 | 1 015 000 | F.CFA | Anacardium Occidentale( 20-A) |
| | | | Arbres forestiers utilitaires mâture (emprise 20m) | 12 | 96 000 | F.CFA | Parkia Biglobosa( 12) |
| | | | Droit de passage et restrictions | 1 | 5 000 | F.CFA | |
| | | | Indemnisation fixe par pylônes | 0 | 0 | F.CFA | |
| | | | Nombre d'arbres forestiers | 17 | | | |
| | | | **Total PAP** | | **1 196 000** | **F.CFA** | |
| **Man** | **GB_L5_ManTan_Man_0049_0067**<br>Sexe: Masculin<br>vulnérabilité éducationnelle | | Vulnérabilité de genre (femmes de 16 ans et plus) | 1 | 15 000 | F.CFA | |
| | | | Vulnérabilité économique | 1 | 25 000 | F.CFA | |
| | | | Vulnérabilité sociale | 1 | 25 000 | F.CFA | |
| | | | Vulnérabilité physique | 0 | 0 | F.CFA | |
| | | | *Nb d'épouse(s) exploitante(s) agricole(s)* | *0* | | | |
| | | **GB_L5_ManTan_Man_0089_49** | Cultures | 0,00 | 0 | F.CFA | |
| | | | Travail du sol | 0,00 | 0 | F.CFA | |
| | | | Arbres productifs (emprise 20m) | 79 | 2 034 000 | F.CFA | Anacardium Occidentale( 12-M), Anacardium Occidentale( 32-A), Anacardium Occidentale( 35-J) |

| | | | | | | |
|---|---|---|---|---|---|---|
| | | | Arbres forestiers utilitaires mâture (emprise 20m) | 7 | 56 000 | F.CFA | Parkia Biglobosa( 7) |
| | | | Droit de passage et restrictions | 1 | 5 000 | F.CFA | |
| | | | Indemnisation fixe par pylônes | 0 | 0 | F.CFA | |
| | | | Nombre d'arbres forestiers | 0 | | | |
| | | | **Total PAP** | | **2 160 000** | **F.CFA** | |
| **Man** | **GB_L5_ManTan_Man_0052_0066**<br>Sexe: Masculin<br>vulnérabilité éducationnelle | | Vulnérabilité de genre (femmes de 16 ans et plus) | 1 | 15 000 | F.CFA | |
| | | | Vulnérabilité économique | 1 | 25 000 | F.CFA | |
| | | | Vulnérabilité sociale | 1 | 25 000 | F.CFA | |
| | | | Vulnérabilité physique | 0 | 0 | F.CFA | |
| | | | *Nb d'épouse(s) exploitante(s) agricole(s)* | *0* | | | |
| | | **GB_L5_ManTan_Man_0101_52** | Cultures | 0,00 | 0 | F.CFA | |
| | | | Travail du sol | 0,00 | 0 | F.CFA | |
| | | | Arbres productifs (emprise 20m) | 24 | 1 075 000 | F.CFA | Palmier à huile( 4-A), Anacardium Occidentale( 20-A) |
| | | | Arbres forestiers utilitaires mâture (emprise 20m) | 1 | 8 000 | F.CFA | Parkia Biglobosa( 1) |
| | | | Droit de passage et restrictions | 1 | 5 000 | F.CFA | |
| | | | Indemnisation fixe par pylônes | 0 | 0 | F.CFA | |
| | | | Nombre d'arbres forestiers | 9 | | | |
| | | | **Total PAP** | | **1 153 000** | **F.CFA** | |
| **Man** | **GB_L5_ManTan_Man_0052_0067**<br>Sexe: Masculin<br>vulnérabilité éducationnelle | | Vulnérabilité de genre (femmes de 16 ans et plus) | 4 | 60 000 | F.CFA | |
| | | | Vulnérabilité économique | 1 | 25 000 | F.CFA | |
| | | | Vulnérabilité sociale | 1 | 25 000 | F.CFA | |

| | | | | | | |
|---|---|---|---|---|---|---|
| | | | Vulnérabilité physique | 0 | 0 | F.CFA | |
| | | | *Nb d'épouse(s) exploitante(s) agricole(s)* | *0* | | | |
| | | **GB_L5_ManTan_Man_0103_52** | Cultures | 0,00 | 0 | F.CFA | |
| | | | Travail du sol | 0,00 | 0 | F.CFA | |
| | | | Arbres productifs (emprise 20m) | 4 | 203 000 | F.CFA | Anacardium Occidentale( 4-A) |
| | | | Arbres forestiers utilitaires mâture (emprise 20m) | 0 | 0 | F.CFA | |
| | | | Droit de passage et restrictions | 1 | 5 000 | F.CFA | |
| | | | Indemnisation fixe par pylônes | 0 | 0 | F.CFA | |
| | | | Nombre d'arbres forestiers | 0 | | | |
| | | **GB_L5_ManTan_Man_0102_52** | Cultures | 0,00 | 0 | F.CFA | |
| | | | Travail du sol | 0,00 | 0 | F.CFA | |
| | | | Arbres productifs (emprise 20m) | 67 | 3 400 250 | F.CFA | Anacardium Occidentale( 67-A) |
| | | | Arbres forestiers utilitaires mâture (emprise 20m) | 0 | 0 | F.CFA | |
| | | | Droit de passage et restrictions | 1 | 5 000 | F.CFA | |
| | | | Indemnisation fixe par pylônes | 0 | 0 | F.CFA | |
| | | | Nombre d'arbres forestiers | 0 | | | |
| | | | **Total PAP** | | **3 723 250** | **F.CFA** | |
| **Man** | **GB_L5_ManTan_Man_0052_0068**<br>Sexe: Féminin<br>vulnérabilité éducationnelle | | Vulnérabilité de genre (femmes de 16 ans et plus) | 1 | 15 000 | F.CFA | |
| | | | Vulnérabilité économique | 1 | 25 000 | F.CFA | |
| | | | Vulnérabilité sociale | 1 | 25 000 | F.CFA | |
| | | | Vulnérabilité physique | 0 | 0 | F.CFA | |
| | | | *Nb d'épouse(s) exploitante(s) agricole(s)* | *0* | | | |

| | | | | | | |
|---|---|---|---|---|---|---|
| | | **GB_L5_ManTan_Man_0106_52** | Cultures | 0,07 | 49 560 | F.CFA | riz |
| | | | Travail du sol | 0,07 | 2 832 | F.CFA | |
| | | | Arbres productifs (emprise 20m) | 0 | 0 | F.CFA | |
| | | | Arbres forestiers utilitaires mâture (emprise 20m) | 0 | 0 | F.CFA | |
| | | | Droit de passage et restrictions | 1 | 5 000 | F.CFA | |
| | | | Indemnisation fixe par pylônes | 0 | 0 | F.CFA | |
| | | | Nombre d'arbres forestiers | 0 | | | |
| | | **GB_L5_ManTan_Man_0104_52** | Cultures | 0,08 | 53 196 | F.CFA | riz |
| | | | Travail du sol | 0,08 | 3 040 | F.CFA | |
| | | | Arbres productifs (emprise 20m) | 2 | 30 000 | F.CFA | Palmier à huile( 2-A) |
| | | | Arbres forestiers utilitaires mâture (emprise 20m) | 0 | 0 | F.CFA | |
| | | | Droit de passage et restrictions | 1 | 5 000 | F.CFA | |
| | | | Indemnisation fixe par pylônes | 0 | 0 | F.CFA | |
| | | | Nombre d'arbres forestiers | 0 | | | |
| | | | **Total PAP** | | **213 628** | **F.CFA** | |
| **Man** | **GB_L5_ManTan_Man_0052_0069**<br>Sexe: Masculin<br>vulnérabilité éducationnelle | | Vulnérabilité de genre (femmes de 16 ans et plus) | 2 | 30 000 | F.CFA | |
| | | | Vulnérabilité économique | 1 | 25 000 | F.CFA | |
| | | | Vulnérabilité sociale | 1 | 25 000 | F.CFA | |
| | | | Vulnérabilité physique | 0 | 0 | F.CFA | |
| | | | *Nb d'épouse(s) exploitante(s) agricole(s)* | *0* | | | |
| | | **GB_L5_ManTan_Man_0107_52** | Cultures | 0,00 | 0 | F.CFA | |
| | | | Travail du sol | 0,00 | 0 | F.CFA | |
| | | | Arbres productifs (emprise 20m) | 0 | 0 | F.CFA | |
| | | | Arbres forestiers utilitaires mâture (emprise 20m) | 39 | 312 000 | F.CFA | Parkia Biglobosa( 39) |
| | | | Droit de passage et restrictions | 1 | 5 000 | F.CFA | |

| | | | | | | |
|---|---|---|---|---|---|---|
| | | | Indemnisation fixe par pylônes | 0 | 0 | F.CFA |
| | | | Nombre d'arbres forestiers | 320 | | |
| | | | **Total PAP** | | **397 000** | **F.CFA** |
| **Man** | **GB_L5_ManTan_Man_0052_0070**<br>Sexe: Masculin<br>vulnérabilité éducationnelle | | Vulnérabilité de genre (femmes de 16 ans et plus) | 1 | 15 000 | F.CFA |
| | | | Vulnérabilité économique | 1 | 25 000 | F.CFA |
| | | | Vulnérabilité sociale | 1 | 25 000 | F.CFA |
| | | | Vulnérabilité physique | 0 | 0 | F.CFA |
| | | | *Nb d'épouse(s) exploitante(s) agricole(s)* | *0* | | |
| | | **GB_L5_ManTan_Man_0108_52** | Cultures | 0,00 | 0 | F.CFA |
| | | | Travail du sol | 0,00 | 0 | F.CFA |
| | | | Arbres productifs (emprise 20m) | 29 | 1 471 750 | F.CFA Anacardium Occidentale( 29-A) |
| | | | Arbres forestiers utilitaires mâture (emprise 20m) | 8 | 64 000 | F.CFA Parkia Biglobosa( 8) |
| | | | Droit de passage et restrictions | 1 | 5 000 | F.CFA |
| | | | Indemnisation fixe par pylônes | 0 | 0 | F.CFA |
| | | | Nombre d'arbres forestiers | 40 | | |
| | | | **Total PAP** | | **1 605 750** | **F.CFA** |
| **Man** | **GB_L5_ManTan_Man_0052_0071**<br>Sexe: Masculin | | Vulnérabilité de genre (femmes de 16 ans et plus) | 3 | 45 000 | F.CFA |
| | | | Vulnérabilité économique | 1 | 25 000 | F.CFA |
| | | | Vulnérabilité sociale | 1 | 25 000 | F.CFA |
| | | | Vulnérabilité physique | 0 | 0 | F.CFA |
| | | | *Nb d'épouse(s) exploitante(s) agricole(s)* | *2* | | |
| | | **GB_L5_ManTan_Man_0109_52** | Cultures | 0,00 | 0 | F.CFA |
| | | | Travail du sol | 0,00 | 0 | F.CFA |

| | | | | | | | |
|---|---|---|---|---|---|---|---|
| | | | Arbres productifs (emprise 20m) | 0 | 0 | F.CFA | |
| | | | Arbres forestiers utilitaires mâture (emprise 20m) | 12 | 96 000 | F.CFA | Parkia Biglobosa( 12) |
| | | | Droit de passage et restrictions | 1 | 5 000 | F.CFA | |
| | | | Indemnisation fixe par pylônes | 0 | 0 | F.CFA | |
| | | | Nombre d'arbres forestiers | 110 | | | |
| | | | **Total PAP** | | **196 000** | **F.CFA** | |
| **Man** | **GB_L5_ManTan_Man_0052_0072**<br>Sexe: Masculin<br>vulnérabilité éducationnelle | | Vulnérabilité de genre (femmes de 16 ans et plus) | 2 | 30 000 | F.CFA | |
| | | | Vulnérabilité économique | 1 | 25 000 | F.CFA | |
| | | | Vulnérabilité sociale | 1 | 25 000 | F.CFA | |
| | | | Vulnérabilité physique | 0 | 0 | F.CFA | |
| | | | *Nb d'épouse(s) exploitante(s) agricole(s)* | *0* | | | |
| | | **GB_L5_ManTan_Man_0110_52** | Cultures | 0,00 | 105 | F.CFA | arachide |
| | | | Travail du sol | 0,00 | 16 | F.CFA | |
| | | | Arbres productifs (emprise 20m) | 12 | 609 000 | F.CFA | Anacardium Occidentale( 12-A) |
| | | | Arbres forestiers utilitaires mâture (emprise 20m) | 6 | 48 000 | F.CFA | Parkia Biglobosa( 6) |
| | | | Droit de passage et restrictions | 1 | 5 000 | F.CFA | |
| | | | Indemnisation fixe par pylônes | 0 | 0 | F.CFA | |
| | | | Nombre d'arbres forestiers | 9 | | | |
| | | | **Total PAP** | | **742 121** | **F.CFA** | |
| **Man** | **GB_L5_ManTan_Man_0052_0073**<br>Sexe: Masculin<br>vulnérabilité éducationnelle | | Vulnérabilité de genre (femmes de 16 ans et plus) | 7 | 105 000 | F.CFA | |
| | | | Vulnérabilité économique | 1 | 25 000 | F.CFA | |
| | | | Vulnérabilité sociale | 1 | 25 000 | F.CFA | |
| | | | Vulnérabilité physique | 0 | 0 | F.CFA | |

| | | | | | | |
|---|---|---|---|---|---|---|
| | | | *Nb d'épouse(s) exploitante(s) agricole(s)* | *0* | | |
| | | **GB_L5_ManTan_Man_0111_52** | Cultures | 1,50 | 360 000 | F.CFA | oseille, arachide, sesame |
| | | | Travail du sol | 1,50 | 60 000 | F.CFA | |
| | | | Arbres productifs (emprise 20m) | 88 | 88 000 | F.CFA | Anacardium Occidentale( 88-J) |
| | | | Arbres forestiers utilitaires mâture (emprise 20m) | 0 | 0 | F.CFA | |
| | | | Droit de passage et restrictions | 1 | 5 000 | F.CFA | |
| | | | Indemnisation fixe par pylônes | 0 | 0 | F.CFA | |
| | | | Nombre d'arbres forestiers | 0 | | | |
| | | | **Total PAP** | | **668 000** | **F.CFA** | |
| **Man** | **GB_L5_ManTan_Man_0053_0063**<br>Sexe: Féminin<br>vulnérabilité éducationnelle | | Vulnérabilité de genre (femmes de 16 ans et plus) | 1 | 15 000 | F.CFA | |
| | | | Vulnérabilité économique | 1 | 25 000 | F.CFA | |
| | | | Vulnérabilité sociale | 1 | 25 000 | F.CFA | |
| | | | Vulnérabilité physique | 0 | 0 | F.CFA | |
| | | | *Nb d'épouse(s) exploitante(s) agricole(s)* | *1* | | | |
| | | **GB_L5_ManTan_Man_0102_53** | Cultures | 0,00 | 0 | F.CFA | |
| | | | Travail du sol | 0,00 | 0 | F.CFA | |
| | | | Arbres productifs (emprise 20m) | 52 | 2 639 000 | F.CFA | Anacardium Occidentale( 52-A) |
| | | | Arbres forestiers utilitaires mâture (emprise 20m) | 7 | 56 000 | F.CFA | Parkia Biglobosa( 7) |
| | | | Droit de passage et restrictions | 1 | 5 000 | F.CFA | |
| | | | Indemnisation fixe par pylônes | 0 | 0 | F.CFA | |
| | | | Nombre d'arbres forestiers | 0 | | | |

PAR LIGNES SENEGAL:

Budget détaillé d'indemnisation des biens des PAP

| | | | | | | |
|---|---|---|---|---|---|---|
| | | | **Total PAP** | | **2 765 000** | **F.CFA** |
| **Man** | **GB_L5_ManTan_Man_0053_0064**<br>Sexe: Féminin<br>vulnérabilité éducationnelle | | Vulnérabilité de genre (femmes de 16 ans et plus) | 1 | 15 000 | F.CFA |
| | | | Vulnérabilité économique | 1 | 25 000 | F.CFA |
| | | | Vulnérabilité sociale | 1 | 25 000 | F.CFA |
| | | | Vulnérabilité physique | 0 | 0 | F.CFA |
| | | | *Nb d'épouse(s) exploitante(s) agricole(s)* | *1* | | |
| | | **GB_L5_ManTan_Man_0103_53** | Cultures | 0,00 | 0 | F.CFA |
| | | | Travail du sol | 0,00 | 0 | F.CFA |
| | | | Arbres productifs (emprise 20m) | 52 | 2 639 000 | F.CFA Anacardium Occidentale( 52-A) |
| | | | Arbres forestiers utilitaires mâture (emprise 20m) | 7 | 56 000 | F.CFA Parkia Biglobosa( 7) |
| | | | Droit de passage et restrictions | 1 | 5 000 | F.CFA |
| | | | Indemnisation fixe par pylônes | 0 | 0 | F.CFA |
| | | | Nombre d'arbres forestiers | 0 | | |
| | | | **Total PAP** | | **2 765 000** | **F.CFA** |
| **Man** | **GB_L5_ManTan_Man_0053_0065**<br>Sexe: Masculin<br>vulnérabilité éducationnelle | | Vulnérabilité de genre (femmes de 16 ans et plus) | 1 | 15 000 | F.CFA |
| | | | Vulnérabilité économique | 1 | 25 000 | F.CFA |
| | | | Vulnérabilité sociale | 1 | 25 000 | F.CFA |
| | | | Vulnérabilité physique | 1 | 15 000 | F.CFA |
| | | | *Nb d'épouse(s) exploitante(s) agricole(s)* | *1* | | |
| | | **GB_L5_ManTan_Man_0104_53** | Cultures | 0,00 | 0 | F.CFA |
| | | | Travail du sol | 0,00 | 0 | F.CFA |
| | | | Arbres productifs (emprise 20m) | 0 | 0 | F.CFA |

| | | | | | | |
|---|---|---|---|---|---|---|
| | | | Arbres forestiers utilitaires mâture (emprise 20m) | 0 | 0 | F.CFA |
| | | | Droit de passage et restrictions | 1 | 5 000 | F.CFA |
| | | | Indemnisation fixe par pylônes | 0 | 0 | F.CFA |
| | | | Nombre d'arbres forestiers | 200 | | |
| | | | **Total PAP** | | **85 000** | **F.CFA** |
| **Man** | **GB_L5_ManTan_Man_0053_0066**<br>Sexe: Masculin | | Vulnérabilité de genre (femmes de 16 ans et plus) | 1 | 15 000 | F.CFA |
| | | | Vulnérabilité économique | 1 | 25 000 | F.CFA |
| | | | Vulnérabilité sociale | 1 | 25 000 | F.CFA |
| | | | Vulnérabilité physique | 0 | 0 | F.CFA |
| | | | *Nb d'épouse(s) exploitante(s) agricole(s)* | *1* | | |
| | | **GB_L5_ManTan_Man_0105_53** | Cultures | 0,00 | 0 | F.CFA |
| | | | Travail du sol | 0,00 | 0 | F.CFA |
| | | | Arbres productifs (emprise 20m) | 48 | 2 436 000 | F.CFA Anacardium Occidentale( 48-A) |
| | | | Arbres forestiers utilitaires mâture (emprise 20m) | 8 | 64 000 | F.CFA Parkia Biglobosa( 8) |
| | | | Droit de passage et restrictions | 1 | 5 000 | F.CFA |
| | | | Indemnisation fixe par pylônes | 0 | 0 | F.CFA |
| | | | Nombre d'arbres forestiers | 0 | | |
| | | | **Total PAP** | | **2 570 000** | **F.CFA** |
| **Man** | **GB_L5_ManTan_Man_0053_0067**<br>Sexe: Masculin<br>vulnérabilité éducationnelle | | Vulnérabilité de genre (femmes de 16 ans et plus) | 1 | 15 000 | F.CFA |
| | | | Vulnérabilité économique | 1 | 25 000 | F.CFA |
| | | | Vulnérabilité sociale | 1 | 25 000 | F.CFA |
| | | | Vulnérabilité physique | 0 | 0 | F.CFA |
| | | | *Nb d'épouse(s) exploitante(s) agricole(s)* | *0* | | |

| | | | | | | | |
|---|---|---|---|---|---|---|---|
| | | **GB_L5_ManTan_Man_0106_53** | Cultures | 0,00 | 0 | F.CFA | |
| | | | Travail du sol | 0,00 | 0 | F.CFA | |
| | | | Arbres productifs (emprise 20m) | 0 | 0 | F.CFA | |
| | | | Arbres forestiers utilitaires mâture (emprise 20m) | 50 | 400 000 | F.CFA | Parkia Biglobosa( 50) |
| | | | Droit de passage et restrictions | 1 | 5 000 | F.CFA | |
| | | | Indemnisation fixe par pylônes | 0 | 0 | F.CFA | |
| | | | Nombre d'arbres forestiers | 210 | | | |
| | | | **Total PAP** | | **470 000** | **F.CFA** | |
| **Man** | **GB_L5_ManTan_Man_0053_0068**<br>Sexe: Masculin | | Vulnérabilité de genre (femmes de 16 ans et plus) | 2 | 30 000 | F.CFA | |
| | | | Vulnérabilité économique | 1 | 25 000 | F.CFA | |
| | | | Vulnérabilité sociale | 1 | 25 000 | F.CFA | |
| | | | Vulnérabilité physique | 0 | 0 | F.CFA | |
| | | | *Nb d'épouse(s) exploitante(s) agricole(s)* | *1* | | | |
| | | **GB_L5_ManTan_Man_0107_53** | Cultures | 1,02 | 274 104 | F.CFA | arachide |
| | | | Travail du sol | 1,02 | 40 608 | F.CFA | |
| | | | Arbres productifs (emprise 20m) | 38 | 976 500 | F.CFA | Anacardium Occidentale( 16-J), Anacardium Occidentale( 14-A), Anacardium Occidentale( 8-M) |
| | | | Arbres forestiers utilitaires mâture (emprise 20m) | 13 | 104 000 | F.CFA | Parkia Biglobosa( 13) |

| | | | | | | |
|---|---|---|---|---|---|---|
| | | | Droit de passage et restrictions | 1 | 5 000 | F.CFA |
| | | | Indemnisation fixe par pylônes | 0 | 0 | F.CFA |
| | | | Nombre d'arbres forestiers | 11 | | |
| | | | **Total PAP** | | **1 480 212** | **F.CFA** |
| **Man** | **GB_L5_ManTan_Man_0053_0069**<br>Sexe: Masculin<br>vulnérabilité éducationnelle | | Vulnérabilité de genre (femmes de 16 ans et plus) | 2 | 30 000 | F.CFA |
| | | | Vulnérabilité économique | 1 | 25 000 | F.CFA |
| | | | Vulnérabilité sociale | 1 | 25 000 | F.CFA |
| | | | Vulnérabilité physique | 0 | 0 | F.CFA |
| | | | *Nb d'épouse(s) exploitante(s) agricole(s)* | *1* | | |
| | | **GB_L5_ManTan_Man_0108_53** | Cultures | 0,00 | 0 | F.CFA |
| | | | Travail du sol | 0,00 | 0 | F.CFA |
| | | | Arbres productifs (emprise 20m) | 3 | 152 250 | F.CFA |
| | | | Arbres forestiers utilitaires mâture (emprise 20m) | 0 | 0 | F.CFA |
| | | | Droit de passage et restrictions | 1 | 5 000 | F.CFA |
| | | | Indemnisation fixe par pylônes | 0 | 0 | F.CFA |
| | | | Nombre d'arbres forestiers | 15 | | |
| | | | **Total PAP** | | **237 250** | **F.CFA** |
| **Man** | **GB_L5_ManTan_Man_0053_0070**<br>Sexe: Masculin<br>vulnérabilité éducationnelle | | Vulnérabilité de genre (femmes de 16 ans et plus) | 5 | 75 000 | F.CFA |
| | | | Vulnérabilité économique | 1 | 25 000 | F.CFA |
| | | | Vulnérabilité sociale | 1 | 25 000 | F.CFA |
| | | | Vulnérabilité physique | 1 | 15 000 | F.CFA |
| | | | *Nb d'épouse(s) exploitante(s) agricole(s)* | *1* | | |
| | | **GB_L5_ManTan_Man_0109_53** | Cultures | 0,67 | 179 982 | F.CFA |
| | | | Travail du sol | 0,67 | 26 664 | F.CFA |

| | | | | | | |
|---|---|---|---|---|---|---|
| | | | Arbres productifs (emprise 20m) | 8 | 406 000 | F.CFA | Anacardium Occidentale( 8-A) |
| | | | Arbres forestiers utilitaires mâture (emprise 20m) | 2 | 16 000 | F.CFA | Parkia Biglobosa( 2) |
| | | | Droit de passage et restrictions | 1 | 5 000 | F.CFA | |
| | | | Indemnisation fixe par pylônes | 0 | 0 | F.CFA | |
| | | | Nombre d'arbres forestiers | 0 | | | |
| | | | **Total PAP** | | **773 646** | **F.CFA** | |
| **Man** | **GB_L5_ManTan_Man_0054_0089** | | Vulnérabilité de genre (femmes de 16 ans et plus) | 3 | 45 000 | F.CFA | |
| | Sexe: Masculin | | Vulnérabilité économique | 1 | 25 000 | F.CFA | |
| | vulnérabilité éducationnelle | | Vulnérabilité sociale | 1 | 25 000 | F.CFA | |
| | | | Vulnérabilité physique | 0 | 0 | F.CFA | |
| | | | *Nb d'épouse(s) exploitante(s) agricole(s)* | *0* | | | |
| | | **GB_L5_ManTan_Man_0122_54** | Cultures | 0,00 | 0 | F.CFA | |
| | | | Travail du sol | 0,00 | 0 | F.CFA | |
| | | | Arbres productifs (emprise 20m) | 45 | 2 283 750 | F.CFA | Anacardium Occidentale( 45-A) |
| | | | Arbres forestiers utilitaires mâture (emprise 20m) | 1 | 8 000 | F.CFA | Parkia Biglobosa( 1) |
| | | | Droit de passage et restrictions | 1 | 5 000 | F.CFA | |
| | | | Indemnisation fixe par pylônes | 0 | 0 | F.CFA | |
| | | | Nombre d'arbres forestiers | 5 | | | |
| | | | **Total PAP** | | **2 391 750** | **F.CFA** | |
| **Man** | **GB_L5_ManTan_Man_0054_0090** | | Vulnérabilité de genre (femmes de 16 ans et plus) | 2 | 30 000 | F.CFA | |
| | Sexe: Masculin | | Vulnérabilité économique | 1 | 25 000 | F.CFA | |

| | | | | | | |
|---|---|---|---|---|---|---|
| | vulnérabilité éducationnelle | | Vulnérabilité sociale | 1 | 25 000 | F.CFA |
| | | | Vulnérabilité physique | 0 | 0 | F.CFA |
| | | | *Nb d'épouse(s) exploitante(s) agricole(s)* | *0* | | |
| | | | | | | |
| | | **GB_L5_ManTan_Man_0123_54** | Cultures | 0,00 | 0 | F.CFA |
| | | | Travail du sol | 0,00 | 0 | F.CFA |
| | | | Arbres productifs (emprise 20m) | 72 | 3 654 000 | F.CFA |
| | | | | | | Anacardium Occidentale( 72-A) |
| | | | Arbres forestiers utilitaires mâture (emprise 20m) | 0 | 0 | F.CFA |
| | | | Droit de passage et restrictions | 1 | 5 000 | F.CFA |
| | | | Indemnisation fixe par pylônes | 0 | 0 | F.CFA |
| | | | Nombre d'arbres forestiers | 7 | | |
| | | | | | | |
| | | | **Total PAP** | | **3 739 000** | **F.CFA** |
| | | | | | | |
| **Man** | **GB_L5_ManTan_Man_0055_0342** | | Vulnérabilité de genre (femmes de 16 ans et plus) | 1 | 15 000 | F.CFA |
| | Sexe: Masculin | | Vulnérabilité économique | 1 | 25 000 | F.CFA |
| | vulnérabilité éducationnelle | | Vulnérabilité sociale | 1 | 25 000 | F.CFA |
| | | | Vulnérabilité physique | 0 | 0 | F.CFA |
| | | | *Nb d'épouse(s) exploitante(s) agricole(s)* | *1* | | |
| | | | | | | |
| | | **GB_L5_ManTan_Man_0047_55** | Cultures | 0,00 | 0 | F.CFA |
| | | | Travail du sol | 0,00 | 0 | F.CFA |
| | | | Arbres productifs (emprise 20m) | 44 | 2 233 000 | F.CFA |
| | | | | | | Anacardium Occidentale( 44-A) |
| | | | Arbres forestiers utilitaires mâture (emprise 20m) | 1 | 8 000 | F.CFA |
| | | | | | | Parkia Biglobosa( 1) |
| | | | Droit de passage et restrictions | 1 | 5 000 | F.CFA |
| | | | Indemnisation fixe par pylônes | 0 | 0 | F.CFA |

| | | | | | | | |
|---|---|---|---|---|---|---|---|
| | | | Nombre d'arbres forestiers | 0 | | | |
| | | | **Total PAP** | | **2 311 000** | **F.CFA** | |
| **Man** | **GB_L5_ManTan_Man_0055_0343**<br>Sexe: Masculin<br>vulnérabilité éducationnelle | | Vulnérabilité de genre (femmes de 16 ans et plus) | 2 | 30 000 | F.CFA | |
| | | | Vulnérabilité économique | 1 | 25 000 | F.CFA | |
| | | | Vulnérabilité sociale | 1 | 25 000 | F.CFA | |
| | | | Vulnérabilité physique | 0 | 0 | F.CFA | |
| | | | *Nb d'épouse(s) exploitante(s) agricole(s)* | *2* | | | |
| | | **GB_L5_ManTan_Man_0048_55** | Cultures | 0,00 | 0 | F.CFA | |
| | | | Travail du sol | 0,00 | 0 | F.CFA | |
| | | | Arbres productifs (emprise 20m) | 30 | 1 522 500 | F.CFA | Anacardium Occidentale( 30-A) |
| | | | Arbres forestiers utilitaires mâture (emprise 20m) | 0 | 0 | F.CFA | |
| | | | Droit de passage et restrictions | 1 | 5 000 | F.CFA | |
| | | | Indemnisation fixe par pylônes | 0 | 0 | F.CFA | |
| | | | Nombre d'arbres forestiers | 4 | | | |
| | | | **Total PAP** | | **1 607 500** | **F.CFA** | |
| **Man** | **GB_L5_ManTan_Man_0055_0344**<br>Sexe: Féminin<br>vulnérabilité éducationnelle | | Vulnérabilité de genre (femmes de 16 ans et plus) | 1 | 15 000 | F.CFA | |
| | | | Vulnérabilité économique | 1 | 25 000 | F.CFA | |
| | | | Vulnérabilité sociale | 1 | 25 000 | F.CFA | |
| | | | Vulnérabilité physique | 0 | 0 | F.CFA | |
| | | | *Nb d'épouse(s) exploitante(s) agricole(s)* | *0* | | | |
| | | **GB_L5_ManTan_Man_0049_55** | Cultures | 0,15 | 104 580 | F.CFA | riz |
| | | | Travail du sol | 0,15 | 5 976 | F.CFA | |
| | | | Arbres productifs (emprise 20m) | 0 | 0 | F.CFA | |

| | | | | | | | |
|---|---|---|---|---|---|---|---|
| | | | Arbres forestiers utilitaires mâture (emprise 20m) | 0 | 0 | F.CFA | |
| | | | Droit de passage et restrictions | 1 | 5 000 | F.CFA | |
| | | | Indemnisation fixe par pylônes | 0 | 0 | F.CFA | |
| | | | Nombre d'arbres forestiers | 0 | | | |
| | | | **Total PAP** | | **180 556** | **F.CFA** | |
| **Man** | **GB_L5_ManTan_Man_0056_0108**<br>Sexe: Masculin | | Vulnérabilité de genre (femmes de 16 ans et plus) | 2 | 30 000 | F.CFA | |
| | | | Vulnérabilité économique | 1 | 25 000 | F.CFA | |
| | | | Vulnérabilité sociale | 1 | 25 000 | F.CFA | |
| | | | Vulnérabilité physique | 0 | 0 | F.CFA | |
| | | | *Nb d'épouse(s) exploitante(s) agricole(s)* | *2* | | | |
| | | **GB_L5_ManTan_Man_0136_56** | Cultures | 0,00 | 0 | F.CFA | |
| | | | Travail du sol | 0,00 | 0 | F.CFA | |
| | | | Arbres productifs (emprise 20m) | 50 | 2 537 500 | F.CFA | Anacardium Occidentale( 50-A) |
| | | | Arbres forestiers utilitaires mâture (emprise 20m) | 0 | 0 | F.CFA | |
| | | | Droit de passage et restrictions | 1 | 5 000 | F.CFA | |
| | | | Indemnisation fixe par pylônes | 0 | 0 | F.CFA | |
| | | | Nombre d'arbres forestiers | 1 | | | |
| | | | **Total PAP** | | **2 622 500** | **F.CFA** | |
| **Man** | **GB_L5_ManTan_Man_0056_0109**<br>Sexe: Féminin<br>vulnérabilité éducationnelle | | Vulnérabilité de genre (femmes de 16 ans et plus) | 1 | 15 000 | F.CFA | |
| | | | Vulnérabilité économique | 1 | 25 000 | F.CFA | |
| | | | Vulnérabilité sociale | 1 | 25 000 | F.CFA | |
| | | | Vulnérabilité physique | 0 | 0 | F.CFA | |
| | | | *Nb d'épouse(s) exploitante(s) agricole(s)* | *1* | | | |

| | | | | | | | |
|---|---|---|---|---|---|---|---|
| | | **GB_L5_ManTan_Man_0137_56** | Cultures | 0,00 | 0 | F.CFA | |
| | | | Travail du sol | 0,00 | 0 | F.CFA | |
| | | | Arbres productifs (emprise 20m) | 9 | 456 750 | F.CFA | Anacardium Occidentale( 9-A) |
| | | | Arbres forestiers utilitaires mâture (emprise 20m) | 0 | 0 | F.CFA | |
| | | | Droit de passage et restrictions | 1 | 5 000 | F.CFA | |
| | | | Indemnisation fixe par pylônes | 0 | 0 | F.CFA | |
| | | | Nombre d'arbres forestiers | 3 | | | |
| | | | **Total PAP** | | **526 750** | **F.CFA** | |
| **Man** | **GB_L5_ManTan_Man_0056_0110**<br>Sexe: Féminin<br>vulnérabilité éducationnelle | | Vulnérabilité de genre (femmes de 16 ans et plus) | 2 | 30 000 | F.CFA | |
| | | | Vulnérabilité économique | 1 | 25 000 | F.CFA | |
| | | | Vulnérabilité sociale | 1 | 25 000 | F.CFA | |
| | | | Vulnérabilité physique | 0 | 0 | F.CFA | |
| | | | *Nb d'épouse(s) exploitante(s) agricole(s)* | *0* | | | |
| | | **GB_L5_ManTan_Man_0138_56** | Cultures | 0,06 | 40 180 | F.CFA | riz |
| | | | Travail du sol | 0,06 | 2 296 | F.CFA | |
| | | | Arbres productifs (emprise 20m) | 0 | 0 | F.CFA | |
| | | | Arbres forestiers utilitaires mâture (emprise 20m) | 0 | 0 | F.CFA | |
| | | | Droit de passage et restrictions | 1 | 5 000 | F.CFA | |
| | | | Indemnisation fixe par pylônes | 0 | 0 | F.CFA | |
| | | | Nombre d'arbres forestiers | 0 | | | |
| | | | **Total PAP** | | **127 476** | **F.CFA** | |
| **Man** | **GB_L5_ManTan_Man_0059_0049**<br>Sexe: Masculin<br>vulnérabilité éducationnelle | | Vulnérabilité de genre (femmes de 16 ans et plus) | 6 | 90 000 | F.CFA | |
| | | | Vulnérabilité économique | 1 | 25 000 | F.CFA | |
| | | | Vulnérabilité sociale | 1 | 25 000 | F.CFA | |
| | | | Vulnérabilité physique | 0 | 0 | F.CFA | |

| | | | | | | |
|---|---|---|---|---|---|---|
| | | *Nb d'épouse(s) exploitante(s) agricole(s)* | *0* | | | |
| | **GB_L5_ManTan_Man_0059_59** | Cultures | 0,00 | 0 | F.CFA | |
| | | Travail du sol | 0,00 | 0 | F.CFA | |
| | | Arbres productifs (emprise 20m) | 26 | 1 319 500 | F.CFA | Anacardium Occidentale( 26-A) |
| | | Arbres forestiers utilitaires mâture (emprise 20m) | 0 | 0 | F.CFA | |
| | | Droit de passage et restrictions | 1 | 5 000 | F.CFA | |
| | | Indemnisation fixe par pylônes | 0 | 0 | F.CFA | |
| | | Nombre d'arbres forestiers | 1 | | | |
| | | **Total PAP** | | **1 464 500** | **F.CFA** | |
| **Man** | **GB_L5_ManTan_Man_0059_0050**<br>Sexe: Féminin<br>vulnérabilité éducationnelle | Vulnérabilité de genre (femmes de 16 ans et plus) | 1 | 15 000 | F.CFA | |
| | | Vulnérabilité économique | 1 | 25 000 | F.CFA | |
| | | Vulnérabilité sociale | 1 | 25 000 | F.CFA | |
| | | Vulnérabilité physique | 0 | 0 | F.CFA | |
| | | *Nb d'épouse(s) exploitante(s) agricole(s)* | *1* | | | |
| | **GB_L5_ManTan_Man_0060_59** | Cultures | 0,11 | 77 420 | F.CFA | riz |
| | | Travail du sol | 0,11 | 4 424 | F.CFA | |
| | | Arbres productifs (emprise 20m) | 0 | 0 | F.CFA | |
| | | Arbres forestiers utilitaires mâture (emprise 20m) | 0 | 0 | F.CFA | |
| | | Droit de passage et restrictions | 1 | 5 000 | F.CFA | |
| | | Indemnisation fixe par pylônes | 0 | 0 | F.CFA | |
| | | Nombre d'arbres forestiers | 0 | | | |
| | **GB_L5_ManTan_Man_0061_59** | Cultures | 0,03 | 22 470 | F.CFA | riz |
| | | Travail du sol | 0,03 | 1 284 | F.CFA | |
| | | Arbres productifs (emprise 20m) | 0 | 0 | F.CFA | |

| | | | | | | | |
|---|---|---|---|---|---|---|---|
| | | | Arbres forestiers utilitaires mâture (emprise 20m) | 0 | 0 | F.CFA | |
| | | | Droit de passage et restrictions | 1 | 5 000 | F.CFA | |
| | | | Indemnisation fixe par pylônes | 0 | 0 | F.CFA | |
| | | | Nombre d'arbres forestiers | 0 | | | |
| | | | **Total PAP** | | **180 598** | **F.CFA** | |
| **Man** | **GB_L5_ManTan_Man_0059_0051**<br>Sexe: Féminin<br>vulnérabilité éducationnelle | | Vulnérabilité de genre (femmes de 16 ans et plus) | 2 | 30 000 | F.CFA | |
| | | | Vulnérabilité économique | 1 | 25 000 | F.CFA | |
| | | | Vulnérabilité sociale | 1 | 25 000 | F.CFA | |
| | | | Vulnérabilité physique | 0 | 0 | F.CFA | |
| | | | *Nb d'épouse(s) exploitante(s) agricole(s)* | *1* | | | |
| | | **GB_L5_ManTan_Man_0062_59** | Cultures | 0,02 | 14 475 | F.CFA | riz |
| | | | Travail du sol | 0,02 | 827 | F.CFA | |
| | | | Arbres productifs (emprise 20m) | 0 | 0 | F.CFA | |
| | | | Arbres forestiers utilitaires mâture (emprise 20m) | 0 | 0 | F.CFA | |
| | | | Droit de passage et restrictions | 1 | 5 000 | F.CFA | |
| | | | Indemnisation fixe par pylônes | 0 | 0 | F.CFA | |
| | | | Nombre d'arbres forestiers | 0 | | | |
| | | | **Total PAP** | | **100 303** | **F.CFA** | |
| **Man** | **GB_L5_ManTan_Man_0059_0052**<br>Sexe: Masculin<br>vulnérabilité éducationnelle | | Vulnérabilité de genre (femmes de 16 ans et plus) | 2 | 30 000 | F.CFA | |
| | | | Vulnérabilité économique | 1 | 25 000 | F.CFA | |
| | | | Vulnérabilité sociale | 1 | 25 000 | F.CFA | |
| | | | Vulnérabilité physique | 0 | 0 | F.CFA | |
| | | | *Nb d'épouse(s) exploitante(s) agricole(s)* | *1* | | | |
| | | **GB_L5_ManTan_Man_0063_59** | Cultures | 0,00 | 0 | F.CFA | |
| | | | Travail du sol | 0,00 | 0 | F.CFA | |

| | | | | | | |
|---|---|---|---|---|---|---|
| | | | Arbres productifs (emprise 20m) | 58 | 2 943 500 | F.CFA | Anacardium Occidentale( 58-A) |
| | | | Arbres forestiers utilitaires mâture (emprise 20m) | 9 | 72 000 | F.CFA | Parkia Biglobosa( 9) |
| | | | Droit de passage et restrictions | 1 | 5 000 | F.CFA | |
| | | | Indemnisation fixe par pylônes | 0 | 0 | F.CFA | |
| | | | Nombre d'arbres forestiers | 10 | | | |
| | | | **Total PAP** | | **3 100 500** | **F.CFA** | |
| **Man** | **GB_L5_ManTan_Man_0060_0056** | | Vulnérabilité de genre (femmes de 16 ans et plus) | 0 | 0 | F.CFA | |
| | Sexe: Masculin | | Vulnérabilité économique | 1 | 25 000 | F.CFA | |
| | vulnérabilité éducationnelle | | Vulnérabilité sociale | 1 | 25 000 | F.CFA | |
| | | | Vulnérabilité physique | 0 | 0 | F.CFA | |
| | | | *Nb d'épouse(s) exploitante(s) agricole(s)* | *0* | | | |
| | | **GB_L5_ManTan_Man_0080_60** | Cultures | 0,00 | 0 | F.CFA | |
| | | | Travail du sol | 0,00 | 0 | F.CFA | |
| | | | Arbres productifs (emprise 20m) | 30 | 1 522 500 | F.CFA | Anacardium Occidentale( 30-A) |
| | | | Arbres forestiers utilitaires mâture (emprise 20m) | 0 | 0 | F.CFA | |
| | | | Droit de passage et restrictions | 1 | 5 000 | F.CFA | |
| | | | Indemnisation fixe par pylônes | 0 | 0 | F.CFA | |
| | | | Nombre d'arbres forestiers | 0 | | | |
| | | | **Total PAP** | | **1 577 500** | **F.CFA** | |
| **Man** | **GB_L5_ManTan_Man_0060_0057** | | Vulnérabilité de genre (femmes de 16 ans et plus) | 2 | 30 000 | F.CFA | |
| | Sexe: Masculin | | Vulnérabilité économique | 1 | 25 000 | F.CFA | |
| | | | Vulnérabilité sociale | 1 | 25 000 | F.CFA | |

| | | | | | | | |
|---|---|---|---|---|---|---|---|
| | | | Vulnérabilité physique | 0 | 0 | F.CFA | |
| | | | *Nb d'épouse(s) exploitante(s) agricole(s)* | *0* | | | |
| | | | | | | | |
| | | **GB_L5_ManTan_Man_0081_60** | Cultures | 0,00 | 0 | F.CFA | |
| | | | Travail du sol | 0,00 | 0 | F.CFA | |
| | | | Arbres productifs (emprise 20m) | 220 | 11 022 000 | F.CFA | Palmier à huile( 4-A), Anacardium Occidentale( 216-A) |
| | | | Arbres forestiers utilitaires mâture (emprise 20m) | 0 | 0 | F.CFA | |
| | | | Droit de passage et restrictions | 1 | 5 000 | F.CFA | |
| | | | Indemnisation fixe par pylônes | 0 | 0 | F.CFA | |
| | | | Nombre d'arbres forestiers | 7 | | | |
| | | | | | | | |
| | | | **Total PAP** | | **11 107 000** | **F.CFA** | |
| | | | | | | | |
| **Man** | **GB_L5_ManTan_Man_0060_0058**<br>Sexe: Masculin<br>vulnérabilité éducationnelle | | Vulnérabilité de genre (femmes de 16 ans et plus) | 4 | 60 000 | F.CFA | |
| | | | Vulnérabilité économique | 1 | 25 000 | F.CFA | |
| | | | Vulnérabilité sociale | 1 | 25 000 | F.CFA | |
| | | | Vulnérabilité physique | 0 | 0 | F.CFA | |
| | | | *Nb d'épouse(s) exploitante(s) agricole(s)* | *0* | | | |
| | | | | | | | |
| | | **GB_L5_ManTan_Man_0082_60** | Cultures | 0,00 | 0 | F.CFA | |
| | | | Travail du sol | 0,00 | 0 | F.CFA | |
| | | | Arbres productifs (emprise 20m) | 62 | 3 146 500 | F.CFA | Anacardium Occidentale( 62-A) |
| | | | Arbres forestiers utilitaires mâture (emprise 20m) | 0 | 0 | F.CFA | |

| | | | | | | | |
|---|---|---|---|---|---|---|---|
| | | | Droit de passage et restrictions | 1 | 5 000 | F.CFA | |
| | | | Indemnisation fixe par pylônes | 0 | 0 | F.CFA | |
| | | | Nombre d'arbres forestiers | 0 | | | |
| | | | **Total PAP** | | **3 261 500** | **F.CFA** | |
| **Man** | **GB_L5_ManTan_Man_0060_0059**<br>Sexe: Féminin<br>vulnérabilité éducationnelle | | Vulnérabilité de genre (femmes de 16 ans et plus) | 2 | 30 000 | F.CFA | |
| | | | Vulnérabilité économique | 1 | 25 000 | F.CFA | |
| | | | Vulnérabilité sociale | 1 | 25 000 | F.CFA | |
| | | | Vulnérabilité physique | 0 | 0 | F.CFA | |
| | | | *Nb d'épouse(s) exploitante(s) agricole(s)* | *1* | | | |
| | | **GB_L5_ManTan_Man_0083_60** | Cultures | 0,02 | 12 320 | F.CFA | riz |
| | | | Travail du sol | 0,02 | 704 | F.CFA | |
| | | | Arbres productifs (emprise 20m) | 0 | 0 | F.CFA | |
| | | | Arbres forestiers utilitaires mâture (emprise 20m) | 0 | 0 | F.CFA | |
| | | | Droit de passage et restrictions | 1 | 5 000 | F.CFA | |
| | | | Indemnisation fixe par pylônes | 0 | 0 | F.CFA | |
| | | | Nombre d'arbres forestiers | 0 | | | |
| | | | **Total PAP** | | **98 024** | **F.CFA** | |
| **Man** | **GB_L5_ManTan_Man_0060_0060**<br>Sexe: Masculin | | Vulnérabilité de genre (femmes de 16 ans et plus) | 1 | 15 000 | F.CFA | |
| | | | Vulnérabilité économique | 1 | 25 000 | F.CFA | |
| | | | Vulnérabilité sociale | 1 | 25 000 | F.CFA | |
| | | | Vulnérabilité physique | 0 | 0 | F.CFA | |
| | | | *Nb d'épouse(s) exploitante(s) agricole(s)* | *0* | | | |
| | | **GB_L5_ManTan_Man_0084_60** | Cultures | 0,00 | 0 | F.CFA | |
| | | | Travail du sol | 0,00 | 0 | F.CFA | |
| | | | Arbres productifs (emprise 20m) | 0 | 0 | F.CFA | |

| | | | | | | |
|---|---|---|---|---|---|---|
| | | | Arbres forestiers utilitaires mâture (emprise 20m) | 40 | 320 000 | F.CFA | Parkia Biglobosa( 40) |
| | | | Droit de passage et restrictions | 1 | 5 000 | F.CFA | |
| | | | Indemnisation fixe par pylônes | 0 | 0 | F.CFA | |
| | | | Nombre d'arbres forestiers | 240 | | | |
| | | | **Total PAP** | | **390 000** | **F.CFA** | |
| **Man** | **GB_L5_ManTan_Man_0060_0061**<br>Sexe: Masculin | | Vulnérabilité de genre (femmes de 16 ans et plus) | 1 | 15 000 | F.CFA | |
| | | | Vulnérabilité économique | 1 | 25 000 | F.CFA | |
| | | | Vulnérabilité sociale | 1 | 25 000 | F.CFA | |
| | | | Vulnérabilité physique | 0 | 0 | F.CFA | |
| | | | *Nb d'épouse(s) exploitante(s) agricole(s)* | *0* | | | |
| | | **GB_L5_ManTan_Man_0085_60** | Cultures | 0,00 | 0 | F.CFA | |
| | | | Travail du sol | 0,00 | 0 | F.CFA | |
| | | | Arbres productifs (emprise 20m) | 19 | 458 000 | F.CFA | Anacardium Occidentale( 3-M), Anacardium Occidentale( 9-J), Anacardium Occidentale( 7-A) |
| | | | Arbres forestiers utilitaires mâture (emprise 20m) | 7 | 56 000 | F.CFA | Parkia Biglobosa( 7) |
| | | | Droit de passage et restrictions | 1 | 5 000 | F.CFA | |
| | | | Indemnisation fixe par pylônes | 0 | 0 | F.CFA | |
| | | | Nombre d'arbres forestiers | 23 | | | |
| | | | **Total PAP** | | **584 000** | **F.CFA** | |

| | | | | | | |
|---|---|---|---|---|---|---|
| **Tam** | **SE_L1a_BirTam_Tam_0028_0004**<br>Sexe: Masculin<br>vulnérabilité éducationnelle | | Vulnérabilité de genre (femmes de 16 ans et plus) | 2 | 30 000 | F.CFA |
| | | | Vulnérabilité économique | 1 | 25 000 | F.CFA |
| | | | Vulnérabilité sociale | 1 | 25 000 | F.CFA |
| | | | Vulnérabilité physique | 0 | 0 | F.CFA |
| | | | *Nb d'épouse(s) exploitante(s) agricole(s)* | *0* | | |
| | | **SE_L1a_BirTam_Tam_0016_28** | Cultures | 0,00 | 0 | F.CFA |
| | | | Travail du sol | 0,00 | 0 | F.CFA |
| | | | Arbres productifs (emprise 20m) | 0 | 0 | F.CFA |
| | | | Arbres forestiers utilitaires mâture (emprise 20m) | 0 | 0 | F.CFA |
| | | | Droit de passage et restrictions | 1 | 5 000 | F.CFA |
| | | | Indemnisation fixe par pylônes | 64 | 20 000 | F.CFA |
| | | | Nombre d'arbres forestiers | 0 | | |
| | | | **Total PAP** | | **105 000** | **F.CFA** |
| **Tam** | **SE_L1a_BirTam_Tam_0028_0005**<br>Sexe: Masculin<br>vulnérabilité éducationnelle | | Vulnérabilité de genre (femmes de 16 ans et plus) | 3 | 45 000 | F.CFA |
| | | | Vulnérabilité économique | 1 | 25 000 | F.CFA |
| | | | Vulnérabilité sociale | 1 | 25 000 | F.CFA |
| | | | Vulnérabilité physique | 0 | 0 | F.CFA |
| | | | *Nb d'épouse(s) exploitante(s) agricole(s)* | *2* | | |
| | | **SE_L1a_BirTam_Tam_0017_28** | Cultures | 0,43 | 116 816 | F.CFA arachide |
| | | | Travail du sol | 0,43 | 17 306 | F.CFA |
| | | | Arbres productifs (emprise 20m) | 0 | 0 | F.CFA |
| | | | Arbres forestiers utilitaires mâture (emprise 20m) | 0 | 0 | F.CFA |
| | | | Droit de passage et restrictions | 1 | 5 000 | F.CFA |
| | | | Indemnisation fixe par pylônes | 0 | 0 | F.CFA |
| | | | Nombre d'arbres forestiers | 27 | | |
| | | | **Total PAP** | | **234 123** | **F.CFA** |

| | | | | | | |
|---|---|---|---|---|---|---|
| **Tam** | **SE_L1a_BirTam_Tam_0028_0006**<br>Sexe: Masculin<br>vulnérabilité éducationnelle | | Vulnérabilité de genre (femmes de 16 ans et plus) | 2 | 30 000 | F.CFA |
| | | | Vulnérabilité économique | 1 | 25 000 | F.CFA |
| | | | Vulnérabilité sociale | 1 | 25 000 | F.CFA |
| | | | Vulnérabilité physique | 0 | 0 | F.CFA |
| | | | *Nb d'épouse(s) exploitante(s) agricole(s)* | *1* | | |
| | | **SE_L1a_BirTam_Tam_0018_28** | Cultures | 0,00 | 0 | F.CFA |
| | | | Travail du sol | 0,00 | 0 | F.CFA |
| | | | Arbres productifs (emprise 20m) | 0 | 0 | F.CFA |
| | | | Arbres forestiers utilitaires mâture (emprise 20m) | 0 | 0 | F.CFA |
| | | | Droit de passage et restrictions | 1 | 5 000 | F.CFA |
| | | | Indemnisation fixe par pylônes | 64 | 20 000 | F.CFA |
| | | | Nombre d'arbres forestiers | 1 | | |
| | | **SE_L1a_BirTam_Tam_0020_28** | Cultures | 0,00 | 0 | F.CFA |
| | | | Travail du sol | 0,00 | 0 | F.CFA |
| | | | Arbres productifs (emprise 20m) | 0 | 0 | F.CFA |
| | | | Arbres forestiers utilitaires mâture (emprise 20m) | 2 | 40 000 | F.CFA Cordyla Pinnata( 2) |
| | | | Droit de passage et restrictions | 1 | 5 000 | F.CFA |
| | | | Indemnisation fixe par pylônes | 64 | 20 000 | F.CFA |
| | | | Nombre d'arbres forestiers | 0 | | |
| | | | **Total PAP** | | **170 000** | **F.CFA** |
| **Tam** | **SE_L1a_BirTam_Tam_0030_0005**<br>Sexe: Masculin<br>vulnérabilité éducationnelle | | Vulnérabilité de genre (femmes de 16 ans et plus) | 2 | 30 000 | F.CFA |
| | | | Vulnérabilité économique | 1 | 25 000 | F.CFA |
| | | | Vulnérabilité sociale | 1 | 25 000 | F.CFA |
| | | | Vulnérabilité physique | 0 | 0 | F.CFA |
| | | | *Nb d'épouse(s) exploitante(s) agricole(s)* | *2* | | |

| | | | | | | | |
|---|---|---|---|---|---|---|---|
| | | **SE_L1a_BirTam_Tam_0005_30** | Cultures | 0,00 | 0 | F.CFA | |
| | | | Travail du sol | 0,00 | 0 | F.CFA | |
| | | | Arbres productifs (emprise 20m) | 0 | 0 | F.CFA | |
| | | | Arbres forestiers utilitaires mâture (emprise 20m) | 0 | 0 | F.CFA | |
| | | | Droit de passage et restrictions | 1 | 5 000 | F.CFA | |
| | | | Indemnisation fixe par pylônes | 0 | 0 | F.CFA | |
| | | | Nombre d'arbres forestiers | 7 | | | |
| | | | **Total PAP** | | **85 000** | **F.CFA** | |
| **Tam** | **SE_L1a_BirTam_Tam_0138_0052**<br>Sexe: Masculin<br>vulnérabilité éducationnelle | | Vulnérabilité de genre (femmes de 16 ans et plus) | 4 | 60 000 | F.CFA | |
| | | | Vulnérabilité économique | 1 | 25 000 | F.CFA | |
| | | | Vulnérabilité sociale | 1 | 25 000 | F.CFA | |
| | | | Vulnérabilité physique | 0 | 0 | F.CFA | |
| | | | *Nb d'épouse(s) exploitante(s) agricole(s)* | *2* | | | |
| | | **SE_L1a_BirTam_Tam_0062_138** | Cultures | 0,85 | 449 597 | F.CFA | sorgho |
| | | | Travail du sol | 0,85 | 33 932 | F.CFA | |
| | | | Arbres productifs (emprise 20m) | 0 | 0 | F.CFA | |
| | | | Arbres forestiers utilitaires mâture (emprise 20m) | 1 | 20 000 | F.CFA | Cordyla Pinnata( 1) |
| | | | Droit de passage et restrictions | 1 | 5 000 | F.CFA | |
| | | | Indemnisation fixe par pylônes | 64 | 20 000 | F.CFA | |
| | | | Nombre d'arbres forestiers | 12 | | | |
| | | | **Total PAP** | | **638 529** | **F.CFA** | |
| **Tam** | **SE_L1a_BirTam_Tam_0138_0053**<br>Sexe: Masculin<br>vulnérabilité éducationnelle | | Vulnérabilité de genre (femmes de 16 ans et plus) | 4 | 60 000 | F.CFA | |
| | | | Vulnérabilité économique | 1 | 25 000 | F.CFA | |
| | | | Vulnérabilité sociale | 1 | 25 000 | F.CFA | |
| | | | Vulnérabilité physique | 1 | 15 000 | F.CFA | |
| | | | *Nb d'épouse(s) exploitante(s) agricole(s)* | *4* | | | |

PAR LIGNES SENEGAL:

Budget détaillé d'indemnisation des biens des PAP

| | | | | | | |
|---|---|---|---|---|---|---|
| | | **SE_L1a_BirTam_Tam_0063_138** | Cultures | 1,28 | 345 330 | F.CFA | arachide |
| | | | Travail du sol | 1,28 | 51 160 | F.CFA | |
| | | | Arbres productifs (emprise 20m) | 0 | 0 | F.CFA | |
| | | | Arbres forestiers utilitaires mâture (emprise 20m) | 1 | 20 000 | F.CFA | Cordyla Pinnata( 1) |
| | | | Droit de passage et restrictions | 1 | 5 000 | F.CFA | |
| | | | Indemnisation fixe par pylônes | 0 | 0 | F.CFA | |
| | | | Nombre d'arbres forestiers | 1 | | | |
| | | | **Total PAP** | | **546 490** | **F.CFA** | |
| **Tam** | **SE_L1a_BirTam_Tam_0138_0054**<br>Sexe: Masculin<br>vulnérabilité éducationnelle | | Vulnérabilité de genre (femmes de 16 ans et plus) | 4 | 60 000 | F.CFA | |
| | | | Vulnérabilité économique | 1 | 25 000 | F.CFA | |
| | | | Vulnérabilité sociale | 1 | 25 000 | F.CFA | |
| | | | Vulnérabilité physique | 0 | 0 | F.CFA | |
| | | | *Nb d'épouse(s) exploitante(s) agricole(s)* | *0* | | | |
| | | **SE_L1a_BirTam_Tam_0064_138** | Cultures | 0,83 | 223 698 | F.CFA | arachide |
| | | | Travail du sol | 0,83 | 33 140 | F.CFA | |
| | | | Arbres productifs (emprise 20m) | 0 | 0 | F.CFA | |
| | | | Arbres forestiers utilitaires mâture (emprise 20m) | 1 | 20 000 | F.CFA | Cordyla Pinnata( 1) |
| | | | Droit de passage et restrictions | 1 | 5 000 | F.CFA | |
| | | | Indemnisation fixe par pylônes | 64 | 20 000 | F.CFA | |
| | | | Nombre d'arbres forestiers | 8 | | | |
| | | | **Total PAP** | | **411 838** | **F.CFA** | |
| **Tam** | **SE_L1a_BirTam_Tam_0140_0047**<br>Sexe: Masculin<br>vulnérabilité éducationnelle | | Vulnérabilité de genre (femmes de 16 ans et plus) | 1 | 15 000 | F.CFA | |
| | | | Vulnérabilité économique | 1 | 25 000 | F.CFA | |
| | | | Vulnérabilité sociale | 1 | 25 000 | F.CFA | |
| | | | Vulnérabilité physique | 0 | 0 | F.CFA | |

| | | | | | | |
|---|---|---|---|---|---|---|
| | | | *Nb d'épouse(s) exploitante(s) agricole(s)* | *1* | | |
| | | **SE_L1a_BirTam_Tam_0055_140** | Cultures | 0,40 | 109 151 | F.CFA | arachide |
| | | | Travail du sol | 0,40 | 16 171 | F.CFA | |
| | | | Arbres productifs (emprise 20m) | 0 | 0 | F.CFA | |
| | | | Arbres forestiers utilitaires mâture (emprise 20m) | 0 | 0 | F.CFA | |
| | | | Droit de passage et restrictions | 1 | 5 000 | F.CFA | |
| | | | Indemnisation fixe par pylônes | 0 | 0 | F.CFA | |
| | | | Nombre d'arbres forestiers | 7 | | | |
| | | | **Total PAP** | | **195 322** | **F.CFA** | |
| **Tam** | **SE_L1a_BirTam_Tam_0140_0048**<br>Sexe: Masculin<br>vulnérabilité éducationnelle | | Vulnérabilité de genre (femmes de 16 ans et plus) | 0 | 0 | F.CFA | |
| | | | Vulnérabilité économique | 1 | 25 000 | F.CFA | |
| | | | Vulnérabilité sociale | 1 | 25 000 | F.CFA | |
| | | | Vulnérabilité physique | 0 | 0 | F.CFA | |
| | | | *Nb d'épouse(s) exploitante(s) agricole(s)* | *0* | | | |
| | | **SE_L1a_BirTam_Tam_0056_140** | Cultures | 0,00 | 0 | F.CFA | |
| | | | Travail du sol | 0,00 | 0 | F.CFA | |
| | | | Arbres productifs (emprise 20m) | 0 | 0 | F.CFA | |
| | | | Arbres forestiers utilitaires mâture (emprise 20m) | 0 | 0 | F.CFA | |
| | | | Droit de passage et restrictions | 1 | 5 000 | F.CFA | |
| | | | Indemnisation fixe par pylônes | 64 | 20 000 | F.CFA | |
| | | | Nombre d'arbres forestiers | 1 | | | |
| | | | **Total PAP** | | **75 000** | **F.CFA** | |
| **Tam** | **SE_L1a_BirTam_Tam_0141_0032**<br>Sexe: Masculin<br>vulnérabilité éducationnelle | | Vulnérabilité de genre (femmes de 16 ans et plus) | 3 | 45 000 | F.CFA | |
| | | | Vulnérabilité économique | 1 | 25 000 | F.CFA | |
| | | | Vulnérabilité sociale | 1 | 25 000 | F.CFA | |
| | | | Vulnérabilité physique | 0 | 0 | F.CFA | |

| | | | | | | |
|---|---|---|---|---|---|---|
| | | *Nb d'épouse(s) exploitante(s) agricole(s)* | *2* | | | |
| | | | | | | |
| | **SE_L1a_BirTam_Tam_0033_141** | Cultures | 0,38 | 102 875 | F.CFA | arachide |
| | | Travail du sol | 0,38 | 15 241 | F.CFA | |
| | | Arbres productifs (emprise 20m) | 0 | 0 | F.CFA | |
| | | Arbres forestiers utilitaires mâture (emprise 20m) | 1 | 10 000 | F.CFA | Adansonia Digitata( 1) |
| | | Droit de passage et restrictions | 1 | 5 000 | F.CFA | |
| | | Indemnisation fixe par pylônes | 0 | 0 | F.CFA | |
| | | Nombre d'arbres forestiers | 0 | | | |
| | | | | | | |
| | | **Total PAP** | | **228 116** | **F.CFA** | |
| | | | | | | |
| **Tam** | **SE_L1a_BirTam_Tam_0143_0050**<br>Sexe: Masculin<br>vulnérabilité éducationnelle | Vulnérabilité de genre (femmes de 16 ans et plus) | 3 | 45 000 | F.CFA | |
| | | Vulnérabilité économique | 1 | 25 000 | F.CFA | |
| | | Vulnérabilité sociale | 1 | 25 000 | F.CFA | |
| | | Vulnérabilité physique | 0 | 0 | F.CFA | |
| | | *Nb d'épouse(s) exploitante(s) agricole(s)* | *2* | | | |
| | | | | | | |
| | **SE_L1a_BirTam_Tam_0063_143** | Cultures | 0,62 | 166 821 | F.CFA | arachide |
| | | Travail du sol | 0,62 | 24 714 | F.CFA | |
| | | Arbres productifs (emprise 20m) | 0 | 0 | F.CFA | |
| | | Arbres forestiers utilitaires mâture (emprise 20m) | 2 | 40 000 | F.CFA | Cordyla Pinnata( 2) |
| | | Droit de passage et restrictions | 1 | 5 000 | F.CFA | |
| | | Indemnisation fixe par pylônes | 0 | 0 | F.CFA | |
| | | Nombre d'arbres forestiers | 0 | | | |
| | | | | | | |
| | | **Total PAP** | | **331 536** | **F.CFA** | |
| | | | | | | |
| **Tam** | **SE_L1a_BirTam_Tam_0143_0051** | Vulnérabilité de genre (femmes de 16 ans et plus) | 4 | 60 000 | F.CFA | |

| | | | | | | |
|---|---|---|---|---|---|---|
| | Sexe: Masculin<br>vulnérabilité éducationnelle | Vulnérabilité économique | 1 | 25 000 | F.CFA | |
| | | Vulnérabilité sociale | 1 | 25 000 | F.CFA | |
| | | Vulnérabilité physique | 0 | 0 | F.CFA | |
| | | *Nb d'épouse(s) exploitante(s) agricole(s)* | *3* | | | |
| | **SE_L1a_BirTam_Tam_0064_143** | Cultures | 0,00 | 0 | F.CFA | |
| | | Travail du sol | 0,00 | 0 | F.CFA | |
| | | Arbres productifs (emprise 20m) | 0 | 0 | F.CFA | |
| | | Arbres forestiers utilitaires mâture (emprise 20m) | 0 | 0 | F.CFA | |
| | | Droit de passage et restrictions | 1 | 5 000 | F.CFA | |
| | | Indemnisation fixe par pylônes | 0 | 0 | F.CFA | |
| | | Nombre d'arbres forestiers | 4 | | | |
| | | **Total PAP** | | **115 000** | **F.CFA** | |
| **Tam** | **SE_L1a_BirTam_Tam_0146_0050**<br>Personne morale | | | | | |
| | **SE_L1a_BirTam_Tam_0063_146** | Cultures | 1,74 | 0 | F.CFA | mais, mil, arachide |
| | | Travail du sol | 1,74 | 0 | F.CFA | |
| | | Arbres productifs (emprise 20m) | 0 | 0 | F.CFA | |
| | | Arbres forestiers utilitaires mâture (emprise 20m) | 3 | 0 | F.CFA | Cordyla Pinnata( 3) |
| | | Droit de passage et restrictions | 1 | 0 | F.CFA | |
| | | Indemnisation fixe par pylônes | 64 | 0 | F.CFA | |
| | | Nombre d'arbres forestiers | 0 | | | |
| | | **Total PAP** | | **0** | **F.CFA** | |
| **Tam** | **SE_L1a_BirTam_Tam_0146_0051** | Vulnérabilité de genre (femmes de 16 ans et plus) | 5 | 75 000 | F.CFA | |
| | Sexe: Masculin<br>vulnérabilité éducationnelle | Vulnérabilité économique | 1 | 25 000 | F.CFA | |
| | | Vulnérabilité sociale | 1 | 25 000 | F.CFA | |
| | | Vulnérabilité physique | 0 | 0 | F.CFA | |

| | | | | | | |
|---|---|---|---|---|---|---|
| | | *Nb d'épouse(s) exploitante(s) agricole(s)* | *4* | | | |
| | | | | | | |
| | **SE_L1a_BirTam_Tam_0064_146** | Cultures | 0,86 | 206 317 | F.CFA | mil |
| | | Travail du sol | 0,86 | 34 386 | F.CFA | |
| | | Arbres productifs (emprise 20m) | 0 | 0 | F.CFA | |
| | | Arbres forestiers utilitaires mâture (emprise 20m) | 2 | 40 000 | F.CFA | Cordyla Pinnata( 2) |
| | | Droit de passage et restrictions | 1 | 5 000 | F.CFA | |
| | | Indemnisation fixe par pylônes | 64 | 20 000 | F.CFA | |
| | | Nombre d'arbres forestiers | 3 | | | |
| | | | | | | |
| | | **Total PAP** | | **430 703** | **F.CFA** | |
| | | | | | | |
| **Tam** | **SE_L1a_BirTam_Tam_0147_0039**<br>Sexe: Masculin<br>vulnérabilité éducationnelle | Vulnérabilité de genre (femmes de 16 ans et plus) | 4 | 60 000 | F.CFA | |
| | | Vulnérabilité économique | 1 | 25 000 | F.CFA | |
| | | Vulnérabilité sociale | 1 | 25 000 | F.CFA | |
| | | Vulnérabilité physique | 0 | 0 | F.CFA | |
| | | *Nb d'épouse(s) exploitante(s) agricole(s)* | *4* | | | |
| | | | | | | |
| | **SE_L1a_BirTam_Tam_0065_147** | Cultures | 0,22 | 52 160 | F.CFA | mil |
| | | Travail du sol | 0,22 | 8 693 | F.CFA | |
| | | Arbres productifs (emprise 20m) | 0 | 0 | F.CFA | |
| | | Arbres forestiers utilitaires mâture (emprise 20m) | 3 | 60 000 | F.CFA | Cordyla Pinnata( 3) |
| | | Droit de passage et restrictions | 1 | 5 000 | F.CFA | |
| | | Indemnisation fixe par pylônes | 0 | 0 | F.CFA | |
| | | Nombre d'arbres forestiers | 2 | | | |
| | | | | | | |
| | | **Total PAP** | | **235 854** | **F.CFA** | |
| | | | | | | |
| **Tam** | **SE_L1a_BirTam_Tam_0147_0040**<br>Sexe: Masculin | Vulnérabilité de genre (femmes de 16 ans et plus) | 1 | 15 000 | F.CFA | |
| | | Vulnérabilité économique | 1 | 25 000 | F.CFA | |

| | | | | | | |
|---|---|---|---|---|---|---|
| | vulnérabilité éducationnelle | | Vulnérabilité sociale | 1 | 25 000 | F.CFA | |
| | | | Vulnérabilité physique | 0 | 0 | F.CFA | |
| | | | *Nb d'épouse(s) exploitante(s) agricole(s)* | *1* | | | |
| | | | | | | | |
| | | **SE_L1a_BirTam_Tam_0066_147** | Cultures | 0,00 | 0 | F.CFA | |
| | | | Travail du sol | 0,00 | 0 | F.CFA | |
| | | | Arbres productifs (emprise 20m) | 0 | 0 | F.CFA | |
| | | | Arbres forestiers utilitaires mâture (emprise 20m) | 0 | 0 | F.CFA | |
| | | | Droit de passage et restrictions | 1 | 5 000 | F.CFA | |
| | | | Indemnisation fixe par pylônes | 0 | 0 | F.CFA | |
| | | | Nombre d'arbres forestiers | 0 | | | |
| | | | | | | | |
| | | | **Total PAP** | | **70 000** | **F.CFA** | |
| | | | | | | | |
| **Tam** | **SE_L1a_BirTam_Tam_0150_0012** | | Vulnérabilité de genre (femmes de 16 ans et plus) | 2 | 30 000 | F.CFA | |
| | Sexe: Masculin | | Vulnérabilité économique | 1 | 25 000 | F.CFA | |
| | vulnérabilité éducationnelle | | Vulnérabilité sociale | 1 | 25 000 | F.CFA | |
| | | | Vulnérabilité physique | 0 | 0 | F.CFA | |
| | | | *Nb d'épouse(s) exploitante(s) agricole(s)* | *2* | | | |
| | | | | | | | |
| | | **SE_L1a_BirTam_Tam_0017_150** | Cultures | 0,08 | 22 235 | F.CFA | arachide |
| | | | Travail du sol | 0,08 | 3 294 | F.CFA | |
| | | | Arbres productifs (emprise 20m) | 0 | 0 | F.CFA | |
| | | | Arbres forestiers utilitaires mâture (emprise 20m) | 0 | 0 | F.CFA | |
| | | | Droit de passage et restrictions | 1 | 5 000 | F.CFA | |
| | | | Indemnisation fixe par pylônes | 0 | 0 | F.CFA | |
| | | | Nombre d'arbres forestiers | 10 | | | |
| | | | | | | | |
| | | | **Total PAP** | | **110 529** | **F.CFA** | |
| | | | | | | | |
| **Tam** | **SE_L1a_BirTam_Tam_0150_0013** | | Vulnérabilité de genre (femmes de 16 ans et plus) | 1 | 15 000 | F.CFA | |
| | Sexe: Masculin | | Vulnérabilité économique | 1 | 25 000 | F.CFA | |

| | | | | | | |
|---|---|---|---|---|---|---|
| | vulnérabilité éducationnelle | | Vulnérabilité sociale | 1 | 25 000 | F.CFA | |
| | | | Vulnérabilité physique | 0 | 0 | F.CFA | |
| | | | *Nb d'épouse(s) exploitante(s) agricole(s)* | *1* | | | |
| | | | | | | | |
| | | **SE_L1a_BirTam_Tam_0019_150** | Cultures | 0,30 | 81 000 | F.CFA | arachide |
| | | | Travail du sol | 0,30 | 12 000 | F.CFA | |
| | | | Arbres productifs (emprise 20m) | 0 | 0 | F.CFA | |
| | | | Arbres forestiers utilitaires mâture (emprise 20m) | 0 | 0 | F.CFA | |
| | | | Droit de passage et restrictions | 1 | 5 000 | F.CFA | |
| | | | Indemnisation fixe par pylônes | 64 | 20 000 | F.CFA | |
| | | | Nombre d'arbres forestiers | 0 | | | |
| | | | | | | | |
| | | | **Total PAP** | | **183 000** | **F.CFA** | |
| | | | | | | | |
| **Tam** | **SE_L1a_BirTam_Tam_0150_0014** | | Vulnérabilité de genre (femmes de 16 ans et plus) | 3 | 45 000 | F.CFA | |
| | Sexe: Masculin | | Vulnérabilité économique | 1 | 25 000 | F.CFA | |
| | vulnérabilité éducationnelle | | Vulnérabilité sociale | 1 | 25 000 | F.CFA | |
| | | | Vulnérabilité physique | 0 | 0 | F.CFA | |
| | | | *Nb d'épouse(s) exploitante(s) agricole(s)* | *1* | | | |
| | | | | | | | |
| | | **SE_L1a_BirTam_Tam_0020_150** | Cultures | 0,00 | 0 | F.CFA | |
| | | | Travail du sol | 0,00 | 0 | F.CFA | |
| | | | Arbres productifs (emprise 20m) | 0 | 0 | F.CFA | |
| | | | Arbres forestiers utilitaires mâture (emprise 20m) | 0 | 0 | F.CFA | |
| | | | Droit de passage et restrictions | 1 | 5 000 | F.CFA | |
| | | | Indemnisation fixe par pylônes | 64 | 20 000 | F.CFA | |
| | | | Nombre d'arbres forestiers | 20 | | | |
| | | | | | | | |
| | | | **Total PAP** | | **120 000** | **F.CFA** | |
| | | | | | | | |
| **Tam** | **SE_L1a_BirTam_Tam_0150_0015** | | Vulnérabilité de genre (femmes de 16 ans et plus) | 3 | 45 000 | F.CFA | |
| | Sexe: Masculin | | Vulnérabilité économique | 1 | 25 000 | F.CFA | |

| | | | | | | |
|---|---|---|---|---|---|---|
| | vulnérabilité éducationnelle | | Vulnérabilité sociale | 1 | 25 000 | F.CFA | |
| | | | Vulnérabilité physique | 0 | 0 | F.CFA | |
| | | | *Nb d'épouse(s) exploitante(s) agricole(s)* | *2* | | | |
| | | **SE_L1a_BirTam_Tam_0021_150** | Cultures | 0,00 | 0 | F.CFA | |
| | | | Travail du sol | 0,00 | 0 | F.CFA | |
| | | | Arbres productifs (emprise 20m) | 0 | 0 | F.CFA | |
| | | | Arbres forestiers utilitaires mâture (emprise 20m) | 0 | 0 | F.CFA | |
| | | | Droit de passage et restrictions | 1 | 5 000 | F.CFA | |
| | | | Indemnisation fixe par pylônes | 64 | 20 000 | F.CFA | |
| | | | Nombre d'arbres forestiers | 5 | | | |
| | | | **Total PAP** | | **120 000** | **F.CFA** | |
| **Tam** | **SE_L1a_BirTam_Tam_0150_0015_R1** | | Vulnérabilité de genre (femmes de 16 ans et plus) | 5 | 75 000 | F.CFA | |
| | Sexe: Masculin | | Vulnérabilité économique | 1 | 25 000 | F.CFA | |
| | vulnérabilité éducationnelle | | Vulnérabilité sociale | 1 | 25 000 | F.CFA | |
| | | | Vulnérabilité physique | 0 | 0 | F.CFA | |
| | | | *Nb d'épouse(s) exploitante(s) agricole(s)* | *2* | | | |
| | | **SE_L1a_BirTam_Tam_0021_150_R1** | Cultures | 0,02 | 7 950 | F.CFA | sorgho |
| | | | Travail du sol | 0,02 | 600 | F.CFA | |
| | | | Arbres productifs (emprise 20m) | 0 | 0 | F.CFA | |
| | | | Arbres forestiers utilitaires mâture (emprise 20m) | 0 | 0 | F.CFA | |
| | | | Droit de passage et restrictions | 1 | 5 000 | F.CFA | |
| | | | Indemnisation fixe par pylônes | 0 | 0 | F.CFA | |
| | | | Nombre d'arbres forestiers | 5 | | | |
| | | | **Total PAP** | | **138 550** | **F.CFA** | |
| **Tam** | **SE_L1a_BirTam_Tam_0150_0016** | | Vulnérabilité de genre (femmes de 16 ans et plus) | 2 | 30 000 | F.CFA | |
| | Sexe: Masculin | | Vulnérabilité économique | 1 | 25 000 | F.CFA | |

| | | | | | | |
|---|---|---|---|---|---|---|
| | vulnérabilité éducationnelle | | Vulnérabilité sociale | 1 | 25 000 | F.CFA | |
| | | | Vulnérabilité physique | 0 | 0 | F.CFA | |
| | | | *Nb d'épouse(s) exploitante(s) agricole(s)* | *2* | | | |
| | | | | | | | |
| | | **SE_L1a_BirTam_Tam_0022_150** | Cultures | 0,56 | 296 800 | F.CFA | sorgho |
| | | | Travail du sol | 0,56 | 22 400 | F.CFA | |
| | | | Arbres productifs (emprise 20m) | 0 | 0 | F.CFA | |
| | | | Arbres forestiers utilitaires mâture (emprise 20m) | 0 | 0 | F.CFA | |
| | | | Droit de passage et restrictions | 1 | 5 000 | F.CFA | |
| | | | Indemnisation fixe par pylônes | 0 | 0 | F.CFA | |
| | | | Nombre d'arbres forestiers | 3 | | | |
| | | | | | | | |
| | | | **Total PAP** | | **404 200** | **F.CFA** | |
| | | | | | | | |
| **Tam** | **SE_L1a_BirTam_Tam_0150_0016_R1** | | Vulnérabilité de genre (femmes de 16 ans et plus) | 2 | 30 000 | F.CFA | |
| | Sexe: Masculin | | Vulnérabilité économique | 1 | 25 000 | F.CFA | |
| | vulnérabilité éducationnelle | | Vulnérabilité sociale | 1 | 25 000 | F.CFA | |
| | | | Vulnérabilité physique | 0 | 0 | F.CFA | |
| | | | *Nb d'épouse(s) exploitante(s) agricole(s)* | *2* | | | |
| | | | | | | | |
| | | **SE_L1a_BirTam_Tam_0022_150_R1** | Cultures | 0,00 | 0 | F.CFA | |
| | | | Travail du sol | 0,00 | 0 | F.CFA | |
| | | | Arbres productifs (emprise 20m) | 0 | 0 | F.CFA | |
| | | | Arbres forestiers utilitaires mâture (emprise 20m) | 0 | 0 | F.CFA | |
| | | | Droit de passage et restrictions | 1 | 5 000 | F.CFA | |
| | | | Indemnisation fixe par pylônes | 0 | 0 | F.CFA | |
| | | | Nombre d'arbres forestiers | 9 | | | |
| | | | | | | | |
| | | | **Total PAP** | | **85 000** | **F.CFA** | |
| | | | | | | | |
| **Tam** | **SE_L1a_BirTam_Tam_0150_0017** | | Vulnérabilité de genre (femmes de 16 ans et plus) | 2 | 30 000 | F.CFA | |
| | Sexe: Masculin | | Vulnérabilité économique | 1 | 25 000 | F.CFA | |

| | | | | | | |
|---|---|---|---|---|---|---|
| | | Vulnérabilité sociale | 1 | 25 000 | F.CFA | |
| | | Vulnérabilité physique | 0 | 0 | F.CFA | |
| | | *Nb d'épouse(s) exploitante(s) agricole(s)* | *1* | | | |
| | **SE_L1a_BirTam_Tam_0023_150** | Cultures | 0,00 | 0 | F.CFA | |
| | | Travail du sol | 0,00 | 0 | F.CFA | |
| | | Arbres productifs (emprise 20m) | 0 | 0 | F.CFA | |
| | | Arbres forestiers utilitaires mâture (emprise 20m) | 0 | 0 | F.CFA | |
| | | Droit de passage et restrictions | 1 | 5 000 | F.CFA | |
| | | Indemnisation fixe par pylônes | 0 | 0 | F.CFA | |
| | | Nombre d'arbres forestiers | 3 | | | |
| | | **Total PAP** | | **85 000** | **F.CFA** | |
| **Tam** | **SE_L1a_BirTam_Tam_0150_0017_R1**<br>Sexe: Masculin<br>vulnérabilité éducationnelle | Vulnérabilité de genre (femmes de 16 ans et plus) | 2 | 30 000 | F.CFA | |
| | | Vulnérabilité économique | 1 | 25 000 | F.CFA | |
| | | Vulnérabilité sociale | 1 | 25 000 | F.CFA | |
| | | Vulnérabilité physique | 0 | 0 | F.CFA | |
| | | *Nb d'épouse(s) exploitante(s) agricole(s)* | *1* | | | |
| | **SE_L1a_BirTam_Tam_0023_150_R1** | Cultures | 0,40 | 108 000 | F.CFA | arachide |
| | | Travail du sol | 0,40 | 16 000 | F.CFA | |
| | | Arbres productifs (emprise 20m) | 0 | 0 | F.CFA | |
| | | Arbres forestiers utilitaires mâture (emprise 20m) | 0 | 0 | F.CFA | |
| | | Droit de passage et restrictions | 1 | 5 000 | F.CFA | |
| | | Indemnisation fixe par pylônes | 64 | 20 000 | F.CFA | |
| | | Nombre d'arbres forestiers | 3 | | | |
| | | **Total PAP** | | **229 000** | **F.CFA** | |
| **Tam** | **SE_L1a_BirTam_Tam_0150_0018**<br>Sexe: Masculin | Vulnérabilité de genre (femmes de 16 ans et plus) | 4 | 60 000 | F.CFA | |
| | | Vulnérabilité économique | 1 | 25 000 | F.CFA | |

| | | | | | | |
|---|---|---|---|---|---|---|
| | vulnérabilité éducationnelle | | Vulnérabilité sociale | 1 | 25 000 | F.CFA | |
| | | | Vulnérabilité physique | 0 | 0 | F.CFA | |
| | | | *Nb d'épouse(s) exploitante(s) agricole(s)* | *2* | | | |
| | | | | | | | |
| | | **SE_L1a_BirTam_Tam_0024_150** | Cultures | 0,09 | 24 084 | F.CFA | arachide |
| | | | Travail du sol | 0,09 | 3 568 | F.CFA | |
| | | | Arbres productifs (emprise 20m) | 0 | 0 | F.CFA | |
| | | | Arbres forestiers utilitaires mâture (emprise 20m) | 0 | 0 | F.CFA | |
| | | | Droit de passage et restrictions | 1 | 5 000 | F.CFA | |
| | | | Indemnisation fixe par pylônes | 0 | 0 | F.CFA | |
| | | | Nombre d'arbres forestiers | 1 | | | |
| | | | | | | | |
| | | | **Total PAP** | | **142 652** | **F.CFA** | |
| | | | | | | | |
| **Tam** | **SE_L1a_BirTam_Tam_0152_0003** | | Vulnérabilité de genre (femmes de 16 ans et plus) | 1 | 15 000 | F.CFA | |
| | Sexe: Masculin | | Vulnérabilité économique | 1 | 25 000 | F.CFA | |
| | vulnérabilité éducationnelle | | Vulnérabilité sociale | 1 | 25 000 | F.CFA | |
| | | | Vulnérabilité physique | 1 | 15 000 | F.CFA | |
| | | | *Nb d'épouse(s) exploitante(s) agricole(s)* | *0* | | | |
| | | | | | | | |
| | | **SE_L1a_BirTam_Tam_0007_152** | Cultures | 0,00 | 0 | F.CFA | |
| | | | Travail du sol | 0,00 | 0 | F.CFA | |
| | | | Arbres productifs (emprise 20m) | 0 | 0 | F.CFA | |
| | | | Arbres forestiers utilitaires mâture (emprise 20m) | 0 | 0 | F.CFA | |
| | | | Droit de passage et restrictions | 1 | 5 000 | F.CFA | |
| | | | Indemnisation fixe par pylônes | 0 | 0 | F.CFA | |
| | | | Nombre d'arbres forestiers | 1 | | | |
| | | | | | | | |
| | | **SE_L1a_BirTam_Tam_0006_152** | Cultures | 1,04 | 271 164 | F.CFA | arachide, mil |
| | | | Travail du sol | 1,04 | 41 728 | F.CFA | |
| | | | Arbres productifs (emprise 20m) | 0 | 0 | F.CFA | |

| | | | | | | | |
|---|---|---|---|---|---|---|---|
| | | | Arbres forestiers utilitaires mâture (emprise 20m) | 0 | 0 | F.CFA | |
| | | | Droit de passage et restrictions | 1 | 5 000 | F.CFA | |
| | | | Indemnisation fixe par pylônes | 0 | 0 | F.CFA | |
| | | | Nombre d'arbres forestiers | 0 | | | |
| | | | **Total PAP** | | **402 892** | **F.CFA** | |
| **Tam** | **SE_L1a_BirTam_Tam_0152_0004**<br>Sexe: Masculin<br>vulnérabilité éducationnelle | | Vulnérabilité de genre (femmes de 16 ans et plus) | 1 | 15 000 | F.CFA | |
| | | | Vulnérabilité économique | 1 | 25 000 | F.CFA | |
| | | | Vulnérabilité sociale | 1 | 25 000 | F.CFA | |
| | | | Vulnérabilité physique | 0 | 0 | F.CFA | |
| | | | *Nb d'épouse(s) exploitante(s) agricole(s)* | *0* | | | |
| | | **SE_L1a_BirTam_Tam_0008_152** | Cultures | 0,23 | 56 088 | F.CFA | mil |
| | | | Travail du sol | 0,23 | 9 348 | F.CFA | |
| | | | Arbres productifs (emprise 20m) | 0 | 0 | F.CFA | |
| | | | Arbres forestiers utilitaires mâture (emprise 20m) | 0 | 0 | F.CFA | |
| | | | Droit de passage et restrictions | 1 | 5 000 | F.CFA | |
| | | | Indemnisation fixe par pylônes | 0 | 0 | F.CFA | |
| | | | Nombre d'arbres forestiers | 1 | | | |
| | | | **Total PAP** | | **135 436** | **F.CFA** | |
| **Tam** | **SE_L1a_BirTam_Tam_0153_0008**<br>Sexe: Masculin | | Vulnérabilité de genre (femmes de 16 ans et plus) | 4 | 60 000 | F.CFA | |
| | | | Vulnérabilité économique | 1 | 25 000 | F.CFA | |
| | | | Vulnérabilité sociale | 1 | 25 000 | F.CFA | |
| | | | Vulnérabilité physique | 0 | 0 | F.CFA | |
| | | | *Nb d'épouse(s) exploitante(s) agricole(s)* | *3* | | | |
| | | **SE_L1a_BirTam_Tam_0008_153** | Cultures | 0,92 | 248 002 | F.CFA | arachide |
| | | | Travail du sol | 0,92 | 36 741 | F.CFA | |
| | | | Arbres productifs (emprise 20m) | 0 | 0 | F.CFA | |

| | | | | | | | |
|---|---|---|---|---|---|---|---|
| | | | Arbres forestiers utilitaires mâture (emprise 20m) | 0 | 0 | F.CFA | |
| | | | Droit de passage et restrictions | 1 | 5 000 | F.CFA | |
| | | | Indemnisation fixe par pylônes | 64 | 20 000 | F.CFA | |
| | | | Nombre d'arbres forestiers | 0 | | | |
| | | | | | | | |
| | | **SE_L1a_BirTam_Tam_0009_153** | Cultures | 1,27 | 385 220 | F.CFA | sorgho, mil |
| | | | Travail du sol | 1,27 | 50 960 | F.CFA | |
| | | | Arbres productifs (emprise 20m) | 0 | 0 | F.CFA | |
| | | | Arbres forestiers utilitaires mâture (emprise 20m) | 0 | 0 | F.CFA | |
| | | | Droit de passage et restrictions | 1 | 5 000 | F.CFA | |
| | | | Indemnisation fixe par pylônes | 0 | 0 | F.CFA | |
| | | | Nombre d'arbres forestiers | 4 | | | |
| | | | | | | | |
| | | | **Total PAP** | | **860 923** | **F.CFA** | |
| | | | | | | | |
| **Tam** | **SE_L1a_BirTam_Tam_0153_0009**<br>Sexe: Masculin<br>vulnérabilité éducationnelle | | Vulnérabilité de genre (femmes de 16 ans et plus) | 1 | 15 000 | F.CFA | |
| | | | Vulnérabilité économique | 1 | 25 000 | F.CFA | |
| | | | Vulnérabilité sociale | 1 | 25 000 | F.CFA | |
| | | | Vulnérabilité physique | 0 | 0 | F.CFA | |
| | | | *Nb d'épouse(s) exploitante(s) agricole(s)* | *1* | | | |
| | | | | | | | |
| | | **SE_L1a_BirTam_Tam_0010_153** | Cultures | 0,53 | 280 423 | F.CFA | sorgho |
| | | | Travail du sol | 0,53 | 21 164 | F.CFA | |
| | | | Arbres productifs (emprise 20m) | 0 | 0 | F.CFA | |
| | | | Arbres forestiers utilitaires mâture (emprise 20m) | 0 | 0 | F.CFA | |
| | | | Droit de passage et restrictions | 1 | 5 000 | F.CFA | |
| | | | Indemnisation fixe par pylônes | 64 | 20 000 | F.CFA | |
| | | | Nombre d'arbres forestiers | 0 | | | |
| | | | | | | | |
| | | | **Total PAP** | | **391 587** | **F.CFA** | |
| | | | | | | | |
| **Tam** | **SE_L1a_BirTam_Tam_0153_0010** | | Vulnérabilité de genre (femmes de 16 ans et plus) | 5 | 75 000 | F.CFA | |

| | | | | | | |
|---|---|---|---|---|---|---|
| | Sexe: Masculin vulnérabilité éducationnelle | | Vulnérabilité économique | 1 | 25 000 | F.CFA | |
| | | | Vulnérabilité sociale | 1 | 25 000 | F.CFA | |
| | | | Vulnérabilité physique | 0 | 0 | F.CFA | |
| | | | *Nb d'épouse(s) exploitante(s) agricole(s)* | *0* | | | |
| | | **SE_L1a_BirTam_Tam_0012_153** | Cultures | 0,44 | 118 398 | F.CFA | arachide |
| | | | Travail du sol | 0,44 | 17 540 | F.CFA | |
| | | | Arbres productifs (emprise 20m) | 0 | 0 | F.CFA | |
| | | | Arbres forestiers utilitaires mâture (emprise 20m) | 0 | 0 | F.CFA | |
| | | | Droit de passage et restrictions | 1 | 5 000 | F.CFA | |
| | | | Indemnisation fixe par pylônes | 128 | 40 000 | F.CFA | |
| | | | Nombre d'arbres forestiers | 10 | | | |
| | | | **Total PAP** | | **305 938** | **F.CFA** | |
| **Tam** | **SE_L1a_BirTam_Tam_0153_0011** | | Vulnérabilité de genre (femmes de 16 ans et plus) | 2 | 30 000 | F.CFA | |
| | Sexe: Masculin vulnérabilité éducationnelle | | Vulnérabilité économique | 1 | 25 000 | F.CFA | |
| | | | Vulnérabilité sociale | 1 | 25 000 | F.CFA | |
| | | | Vulnérabilité physique | 0 | 0 | F.CFA | |
| | | | *Nb d'épouse(s) exploitante(s) agricole(s)* | *0* | | | |
| | | **SE_L1a_BirTam_Tam_0013_153** | Cultures | 0,89 | 239 743 | F.CFA | arachide |
| | | | Travail du sol | 0,89 | 35 517 | F.CFA | |
| | | | Arbres productifs (emprise 20m) | 0 | 0 | F.CFA | |
| | | | Arbres forestiers utilitaires mâture (emprise 20m) | 3 | 60 000 | F.CFA | Cordyla Pinnata( 3) |
| | | | Droit de passage et restrictions | 1 | 5 000 | F.CFA | |
| | | | Indemnisation fixe par pylônes | 0 | 0 | F.CFA | |
| | | | Nombre d'arbres forestiers | 0 | | | |
| | | | **Total PAP** | | **420 260** | **F.CFA** | |

| | | | | | | |
|---|---|---|---|---|---|---|
| **Tam** | **SE_L1a_BirTam_Tam_0153_0012**<br>Sexe: Masculin<br>vulnérabilité éducationnelle | | Vulnérabilité de genre (femmes de 16 ans et plus) | 2 | 30 000 | F.CFA |
| | | | Vulnérabilité économique | 1 | 25 000 | F.CFA |
| | | | Vulnérabilité sociale | 1 | 25 000 | F.CFA |
| | | | Vulnérabilité physique | 1 | 15 000 | F.CFA |
| | | | *Nb d'épouse(s) exploitante(s) agricole(s)* | *1* | | |
| | | **SE_L1a_BirTam_Tam_0014_153** | Cultures | 0,00 | 0 | F.CFA |
| | | | Travail du sol | 0,00 | 0 | F.CFA |
| | | | Arbres productifs (emprise 20m) | 0 | 0 | F.CFA |
| | | | Arbres forestiers utilitaires mâture (emprise 20m) | 1 | 10 000 | F.CFA Adansonia Digitata( 1) |
| | | | Droit de passage et restrictions | 1 | 5 000 | F.CFA |
| | | | Indemnisation fixe par pylônes | 64 | 20 000 | F.CFA |
| | | | Nombre d'arbres forestiers | 4 | | |
| | | | **Total PAP** | | **130 000** | **F.CFA** |
| **Tam** | **SE_L1a_BirTam_Tam_0153_0013**<br>Sexe: Masculin<br>vulnérabilité éducationnelle | | Vulnérabilité de genre (femmes de 16 ans et plus) | 2 | 30 000 | F.CFA |
| | | | Vulnérabilité économique | 1 | 25 000 | F.CFA |
| | | | Vulnérabilité sociale | 1 | 25 000 | F.CFA |
| | | | Vulnérabilité physique | 0 | 0 | F.CFA |
| | | | *Nb d'épouse(s) exploitante(s) agricole(s)* | *1* | | |
| | | **SE_L1a_BirTam_Tam_0015_153** | Cultures | 0,00 | 0 | F.CFA |
| | | | Travail du sol | 0,00 | 0 | F.CFA |
| | | | Arbres productifs (emprise 20m) | 0 | 0 | F.CFA |
| | | | Arbres forestiers utilitaires mâture (emprise 20m) | 0 | 0 | F.CFA |
| | | | Droit de passage et restrictions | 1 | 5 000 | F.CFA |
| | | | Indemnisation fixe par pylônes | 64 | 20 000 | F.CFA |
| | | | Nombre d'arbres forestiers | 6 | | |

| | | | | | | |
|---|---|---|---|---|---|---|
| | | | **Total PAP** | | **105 000** | **F.CFA** |
| **Tam** | **SE_L1a_BirTam_Tam_0153_0014**<br>Sexe: Masculin<br>vulnérabilité éducationnelle | | Vulnérabilité de genre (femmes de 16 ans et plus) | 3 | 45 000 | F.CFA |
| | | | Vulnérabilité économique | 1 | 25 000 | F.CFA |
| | | | Vulnérabilité sociale | 1 | 25 000 | F.CFA |
| | | | Vulnérabilité physique | 0 | 0 | F.CFA |
| | | | *Nb d'épouse(s) exploitante(s) agricole(s)* | *2* | | |
| | | **SE_L1a_BirTam_Tam_0016_153** | Cultures | 0,00 | 0 | F.CFA |
| | | | Travail du sol | 0,00 | 0 | F.CFA |
| | | | Arbres productifs (emprise 20m) | 0 | 0 | F.CFA |
| | | | Arbres forestiers utilitaires mâture (emprise 20m) | 0 | 0 | F.CFA |
| | | | Droit de passage et restrictions | 1 | 5 000 | F.CFA |
| | | | Indemnisation fixe par pylônes | 0 | 0 | F.CFA |
| | | | Nombre d'arbres forestiers | 3 | | |
| | | **SE_L1a_BirTam_Tam_0017_153** | Cultures | 0,00 | 0 | F.CFA |
| | | | Travail du sol | 0,00 | 0 | F.CFA |
| | | | Arbres productifs (emprise 20m) | 0 | 0 | F.CFA |
| | | | Arbres forestiers utilitaires mâture (emprise 20m) | 0 | 0 | F.CFA |
| | | | Droit de passage et restrictions | 1 | 5 000 | F.CFA |
| | | | Indemnisation fixe par pylônes | 64 | 20 000 | F.CFA |
| | | | Nombre d'arbres forestiers | 6 | | |
| | | | **Total PAP** | | **125 000** | **F.CFA** |
| **Tam** | **SE_L1a_BirTam_Tam_0153_0015**<br>Sexe: Masculin<br>vulnérabilité éducationnelle | | Vulnérabilité de genre (femmes de 16 ans et plus) | 6 | 90 000 | F.CFA |
| | | | Vulnérabilité économique | 1 | 25 000 | F.CFA |
| | | | Vulnérabilité sociale | 1 | 25 000 | F.CFA |
| | | | Vulnérabilité physique | 0 | 0 | F.CFA |
| | | | *Nb d'épouse(s) exploitante(s) agricole(s)* | *4* | | |

| | | | | | |
|---|---|---|---|---|---|
| | | **SE_L1a_BirTam_Tam_0018_153** | Cultures | 0,00 | 0 | F.CFA |
| | | | Travail du sol | 0,00 | 0 | F.CFA |
| | | | Arbres productifs (emprise 20m) | 0 | 0 | F.CFA |
| | | | Arbres forestiers utilitaires mâture (emprise 20m) | 0 | 0 | F.CFA |
| | | | Droit de passage et restrictions | 1 | 5 000 | F.CFA |
| | | | Indemnisation fixe par pylônes | 64 | 20 000 | F.CFA |
| | | | Nombre d'arbres forestiers | 1 | | |
| | | **SE_L1a_BirTam_Tam_0019_153** | Cultures | 0,00 | 0 | F.CFA |
| | | | Travail du sol | 0,00 | 0 | F.CFA |
| | | | Arbres productifs (emprise 20m) | 0 | 0 | F.CFA |
| | | | Arbres forestiers utilitaires mâture (emprise 20m) | 0 | 0 | F.CFA |
| | | | Droit de passage et restrictions | 1 | 5 000 | F.CFA |
| | | | Indemnisation fixe par pylônes | 0 | 0 | F.CFA |
| | | | Nombre d'arbres forestiers | 1 | | |
| | | | **Total PAP** | | **170 000** | **F.CFA** |
| **Tam** | **SE_L1a_BirTam_Tam_0153_0016**<br>Sexe: Masculin<br>vulnérabilité éducationnelle | | Vulnérabilité de genre (femmes de 16 ans et plus) | 1 | 15 000 | F.CFA |
| | | | Vulnérabilité économique | 1 | 25 000 | F.CFA |
| | | | Vulnérabilité sociale | 1 | 25 000 | F.CFA |
| | | | Vulnérabilité physique | 0 | 0 | F.CFA |
| | | | *Nb d'épouse(s) exploitante(s) agricole(s)* | *1* | | |
| | | **SE_L1a_BirTam_Tam_0020_153** | Cultures | 0,00 | 0 | F.CFA |
| | | | Travail du sol | 0,00 | 0 | F.CFA |
| | | | Arbres productifs (emprise 20m) | 0 | 0 | F.CFA |
| | | | Arbres forestiers utilitaires mâture (emprise 20m) | 0 | 0 | F.CFA |
| | | | Droit de passage et restrictions | 1 | 5 000 | F.CFA |
| | | | Indemnisation fixe par pylônes | 0 | 0 | F.CFA |
| | | | Nombre d'arbres forestiers | 4 | | |

| | | | | | | |
|---|---|---|---|---|---|---|
| | | **SE_L1a_BirTam_Tam_0021_153** | Cultures | 0,86 | 231 171 | F.CFA | arachide |
| | | | Travail du sol | 0,86 | 34 247 | F.CFA | |
| | | | Arbres productifs (emprise 20m) | 0 | 0 | F.CFA | |
| | | | Arbres forestiers utilitaires mâture (emprise 20m) | 0 | 0 | F.CFA | |
| | | | Droit de passage et restrictions | 1 | 5 000 | F.CFA | |
| | | | Indemnisation fixe par pylônes | 0 | 0 | F.CFA | |
| | | | Nombre d'arbres forestiers | 1 | | | |
| | | | **Total PAP** | | **340 418** | **F.CFA** | |
| **Tam** | **SE_L1a_BirTam_Tam_0153_0017**<br>Sexe: Masculin<br>vulnérabilité éducationnelle | | Vulnérabilité de genre (femmes de 16 ans et plus) | 1 | 15 000 | F.CFA | |
| | | | Vulnérabilité économique | 1 | 25 000 | F.CFA | |
| | | | Vulnérabilité sociale | 1 | 25 000 | F.CFA | |
| | | | Vulnérabilité physique | 0 | 0 | F.CFA | |
| | | | *Nb d'épouse(s) exploitante(s) agricole(s)* | *1* | | | |
| | | **SE_L1a_BirTam_Tam_0022_153** | Cultures | 0,77 | 405 821 | F.CFA | sorgho |
| | | | Travail du sol | 0,77 | 30 628 | F.CFA | |
| | | | Arbres productifs (emprise 20m) | 0 | 0 | F.CFA | |
| | | | Arbres forestiers utilitaires mâture (emprise 20m) | 0 | 0 | F.CFA | |
| | | | Droit de passage et restrictions | 1 | 5 000 | F.CFA | |
| | | | Indemnisation fixe par pylônes | 64 | 20 000 | F.CFA | |
| | | | Nombre d'arbres forestiers | 1 | | | |
| | | | **Total PAP** | | **526 449** | **F.CFA** | |
| **Tam** | **SE_L1a_BirTam_Tam_0153_0018**<br>Sexe: Masculin<br>vulnérabilité éducationnelle | | Vulnérabilité de genre (femmes de 16 ans et plus) | 4 | 60 000 | F.CFA | |
| | | | Vulnérabilité économique | 1 | 25 000 | F.CFA | |
| | | | Vulnérabilité sociale | 1 | 25 000 | F.CFA | |
| | | | Vulnérabilité physique | 1 | 15 000 | F.CFA | |
| | | | *Nb d'épouse(s) exploitante(s) agricole(s)* | *3* | | | |

| | | | | | | |
|---|---|---|---|---|---|---|
| | | **SE_L1a_BirTam_Tam_0023_153** | Cultures | 0,52 | 140 886 | F.CFA | arachide |
| | | | Travail du sol | 0,52 | 20 872 | F.CFA | |
| | | | Arbres productifs (emprise 20m) | 0 | 0 | F.CFA | |
| | | | Arbres forestiers utilitaires mâture (emprise 20m) | 0 | 0 | F.CFA | |
| | | | Droit de passage et restrictions | 1 | 5 000 | F.CFA | |
| | | | Indemnisation fixe par pylônes | 64 | 20 000 | F.CFA | |
| | | | Nombre d'arbres forestiers | 3 | | | |
| | | | **Total PAP** | | **311 758** | **F.CFA** | |
| **Tam** | **SE_L1a_BirTam_Tam_0153_0019**<br>Sexe: Masculin<br>vulnérabilité éducationnelle | | Vulnérabilité de genre (femmes de 16 ans et plus) | 5 | 75 000 | F.CFA | |
| | | | Vulnérabilité économique | 1 | 25 000 | F.CFA | |
| | | | Vulnérabilité sociale | 1 | 25 000 | F.CFA | |
| | | | Vulnérabilité physique | 1 | 15 000 | F.CFA | |
| | | | *Nb d'épouse(s) exploitante(s) agricole(s)* | *2* | | | |
| | | **SE_L1a_BirTam_Tam_0024_153** | Cultures | 0,00 | 0 | F.CFA | |
| | | | Travail du sol | 0,00 | 0 | F.CFA | |
| | | | Arbres productifs (emprise 20m) | 0 | 0 | F.CFA | |
| | | | Arbres forestiers utilitaires mâture (emprise 20m) | 0 | 0 | F.CFA | |
| | | | Droit de passage et restrictions | 1 | 5 000 | F.CFA | |
| | | | Indemnisation fixe par pylônes | 64 | 20 000 | F.CFA | |
| | | | Nombre d'arbres forestiers | 0 | | | |
| | | | **Total PAP** | | **165 000** | **F.CFA** | |
| **Tam** | **SE_L1a_BirTam_Tam_0153_0020**<br>Sexe: Masculin<br>vulnérabilité éducationnelle | | Vulnérabilité de genre (femmes de 16 ans et plus) | 6 | 90 000 | F.CFA | |
| | | | Vulnérabilité économique | 1 | 25 000 | F.CFA | |
| | | | Vulnérabilité sociale | 1 | 25 000 | F.CFA | |
| | | | Vulnérabilité physique | 0 | 0 | F.CFA | |
| | | | *Nb d'épouse(s) exploitante(s) agricole(s)* | *3* | | | |

| | | | | | | |
|---|---|---|---|---|---|---|
| | | **SE_L1a_BirTam_Tam_0025_153** | Cultures | 0,65 | 174 447 | F.CFA | arachide |
| | | | Travail du sol | 0,65 | 25 844 | F.CFA | |
| | | | Arbres productifs (emprise 20m) | 0 | 0 | F.CFA | |
| | | | Arbres forestiers utilitaires mâture (emprise 20m) | 0 | 0 | F.CFA | |
| | | | Droit de passage et restrictions | 1 | 5 000 | F.CFA | |
| | | | Indemnisation fixe par pylônes | 0 | 0 | F.CFA | |
| | | | Nombre d'arbres forestiers | 1 | | | |
| | | | **Total PAP** | | **345 291** | **F.CFA** | |
| **Tam** | **SE_L1a_BirTam_Tam_0153_0021**<br>Sexe: Masculin<br>vulnérabilité éducationnelle | | Vulnérabilité de genre (femmes de 16 ans et plus) | 2 | 30 000 | F.CFA | |
| | | | Vulnérabilité économique | 1 | 25 000 | F.CFA | |
| | | | Vulnérabilité sociale | 1 | 25 000 | F.CFA | |
| | | | Vulnérabilité physique | 0 | 0 | F.CFA | |
| | | | *Nb d'épouse(s) exploitante(s) agricole(s)* | *2* | | | |
| | | **SE_L1a_BirTam_Tam_0026_153** | Cultures | 0,54 | 145 260 | F.CFA | arachide |
| | | | Travail du sol | 0,54 | 21 520 | F.CFA | |
| | | | Arbres productifs (emprise 20m) | 0 | 0 | F.CFA | |
| | | | Arbres forestiers utilitaires mâture (emprise 20m) | 0 | 0 | F.CFA | |
| | | | Droit de passage et restrictions | 1 | 5 000 | F.CFA | |
| | | | Indemnisation fixe par pylônes | 64 | 20 000 | F.CFA | |
| | | | Nombre d'arbres forestiers | 0 | | | |
| | | | **Total PAP** | | **271 780** | **F.CFA** | |
| **Tam** | **SE_L1a_BirTam_Tam_0153_0022**<br>Sexe: Masculin<br>vulnérabilité éducationnelle | | Vulnérabilité de genre (femmes de 16 ans et plus) | 1 | 15 000 | F.CFA | |
| | | | Vulnérabilité économique | 1 | 25 000 | F.CFA | |
| | | | Vulnérabilité sociale | 1 | 25 000 | F.CFA | |
| | | | Vulnérabilité physique | 0 | 0 | F.CFA | |
| | | | *Nb d'épouse(s) exploitante(s) agricole(s)* | *1* | | | |

| | | | | | | | |
|---|---|---|---|---|---|---|---|
| | | **SE_L1a_BirTam_Tam_0027_153** | Cultures | 0,00 | 0 | F.CFA | |
| | | | Travail du sol | 0,00 | 0 | F.CFA | |
| | | | Arbres productifs (emprise 20m) | 0 | 0 | F.CFA | |
| | | | Arbres forestiers utilitaires mâture (emprise 20m) | 0 | 0 | F.CFA | |
| | | | Droit de passage et restrictions | 1 | 5 000 | F.CFA | |
| | | | Indemnisation fixe par pylônes | 0 | 0 | F.CFA | |
| | | | Nombre d'arbres forestiers | 1 | | | |
| | | | **Total PAP** | | **70 000** | **F.CFA** | |
| **Tam** | **SE_L1a_BirTam_Tam_0153_0023**<br>Sexe: Masculin | | Vulnérabilité de genre (femmes de 16 ans et plus) | 2 | 30 000 | F.CFA | |
| | | | Vulnérabilité économique | 1 | 25 000 | F.CFA | |
| | | | Vulnérabilité sociale | 1 | 25 000 | F.CFA | |
| | | | Vulnérabilité physique | 0 | 0 | F.CFA | |
| | | | *Nb d'épouse(s) exploitante(s) agricole(s)* | *2* | | | |
| | | **SE_L1a_BirTam_Tam_0028_153** | Cultures | 2,08 | 754 051 | F.CFA | mais, mil |
| | | | Travail du sol | 2,08 | 83 296 | F.CFA | |
| | | | Arbres productifs (emprise 20m) | 0 | 0 | F.CFA | |
| | | | Arbres forestiers utilitaires mâture (emprise 20m) | 0 | 0 | F.CFA | |
| | | | Droit de passage et restrictions | 1 | 5 000 | F.CFA | |
| | | | Indemnisation fixe par pylônes | 64 | 20 000 | F.CFA | |
| | | | Nombre d'arbres forestiers | 7 | | | |
| | | | **Total PAP** | | **942 347** | **F.CFA** | |
| **Tam** | **SE_L1a_BirTam_Tam_0154_0012**<br>Sexe: Masculin<br>vulnérabilité éducationnelle | | Vulnérabilité de genre (femmes de 16 ans et plus) | 3 | 45 000 | F.CFA | |
| | | | Vulnérabilité économique | 1 | 25 000 | F.CFA | |
| | | | Vulnérabilité sociale | 1 | 25 000 | F.CFA | |
| | | | Vulnérabilité physique | 0 | 0 | F.CFA | |
| | | | *Nb d'épouse(s) exploitante(s) agricole(s)* | *0* | | | |

| | | | | | | |
|---|---|---|---|---|---|---|
| | | **SE_L1a_BirTam_Tam_0012_157** | Cultures | 0,00 | 0 | F.CFA | |
| | | | Travail du sol | 0,00 | 0 | F.CFA | |
| | | | Arbres productifs (emprise 20m) | 0 | 0 | F.CFA | |
| | | | Arbres forestiers utilitaires mâture (emprise 20m) | 1 | 20 000 | F.CFA | Cordyla Pinnata( 1) |
| | | | Droit de passage et restrictions | 1 | 5 000 | F.CFA | |
| | | | Indemnisation fixe par pylônes | 0 | 0 | F.CFA | |
| | | | Nombre d'arbres forestiers | 0 | | | |
| | | **SE_L1a_BirTam_Tam_0014_157** | Cultures | 0,00 | 0 | F.CFA | |
| | | | Travail du sol | 0,00 | 0 | F.CFA | |
| | | | Arbres productifs (emprise 20m) | 0 | 0 | F.CFA | |
| | | | Arbres forestiers utilitaires mâture (emprise 20m) | 1 | 20 000 | F.CFA | Cordyla Pinnata( 1) |
| | | | Droit de passage et restrictions | 1 | 5 000 | F.CFA | |
| | | | Indemnisation fixe par pylônes | 0 | 0 | F.CFA | |
| | | | Nombre d'arbres forestiers | 0 | | | |
| | | | **Total PAP** | | **145 000** | **F.CFA** | |
| **Tam** | **SE_L1a_BirTam_Tam_0154_0013**<br>Sexe: Masculin<br>vulnérabilité éducationnelle | | Vulnérabilité de genre (femmes de 16 ans et plus) | 1 | 15 000 | F.CFA | |
| | | | Vulnérabilité économique | 1 | 25 000 | F.CFA | |
| | | | Vulnérabilité sociale | 1 | 25 000 | F.CFA | |
| | | | Vulnérabilité physique | 0 | 0 | F.CFA | |
| | | | *Nb d'épouse(s) exploitante(s) agricole(s)* | *0* | | | |
| | | **SE_L1a_BirTam_Tam_0014_154** | Cultures | 0,89 | 214 632 | F.CFA | mil |
| | | | Travail du sol | 0,89 | 35 772 | F.CFA | |
| | | | Arbres productifs (emprise 20m) | 0 | 0 | F.CFA | |
| | | | Arbres forestiers utilitaires mâture (emprise 20m) | 0 | 0 | F.CFA | |
| | | | Droit de passage et restrictions | 1 | 5 000 | F.CFA | |
| | | | Indemnisation fixe par pylônes | 64 | 20 000 | F.CFA | |

| | | | | | | |
|---|---|---|---|---|---|---|
| | | | Nombre d'arbres forestiers | 0 | | |
| | | | | | | |
| | | | **Total PAP** | | **340 404** | **F.CFA** |
| | | | | | | |
| **Tam** | **SE_L1a_BirTam_Tam_0154_0014**<br>Sexe: Masculin<br>vulnérabilité éducationnelle | | Vulnérabilité de genre (femmes de 16 ans et plus) | 1 | 15 000 | F.CFA |
| | | | Vulnérabilité économique | 1 | 25 000 | F.CFA |
| | | | Vulnérabilité sociale | 1 | 25 000 | F.CFA |
| | | | Vulnérabilité physique | 0 | 0 | F.CFA |
| | | | *Nb d'épouse(s) exploitante(s) agricole(s)* | *1* | | |
| | | | | | | |
| | | **SE_L1a_BirTam_Tam_0015_154** | Cultures | 0,00 | 0 | F.CFA |
| | | | Travail du sol | 0,00 | 0 | F.CFA |
| | | | Arbres productifs (emprise 20m) | 0 | 0 | F.CFA |
| | | | Arbres forestiers utilitaires mâture (emprise 20m) | 0 | 0 | F.CFA |
| | | | Droit de passage et restrictions | 1 | 5 000 | F.CFA |
| | | | Indemnisation fixe par pylônes | 0 | 0 | F.CFA |
| | | | Nombre d'arbres forestiers | 0 | | |
| | | | | | | |
| | | | **Total PAP** | | **70 000** | **F.CFA** |
| | | | | | | |
| **Tam** | **SE_L1a_BirTam_Tam_0154_0015**<br>Sexe: Masculin<br>vulnérabilité éducationnelle | | Vulnérabilité de genre (femmes de 16 ans et plus) | 1 | 15 000 | F.CFA |
| | | | Vulnérabilité économique | 1 | 25 000 | F.CFA |
| | | | Vulnérabilité sociale | 1 | 25 000 | F.CFA |
| | | | Vulnérabilité physique | 0 | 0 | F.CFA |
| | | | *Nb d'épouse(s) exploitante(s) agricole(s)* | *0* | | |
| | | | | | | |
| | | **SE_L1a_BirTam_Tam_0016_154** | Cultures | 0,00 | 0 | F.CFA |
| | | | Travail du sol | 0,00 | 0 | F.CFA |
| | | | Arbres productifs (emprise 20m) | 0 | 0 | F.CFA |
| | | | Arbres forestiers utilitaires mâture (emprise 20m) | 0 | 0 | F.CFA |
| | | | Droit de passage et restrictions | 1 | 5 000 | F.CFA |
| | | | Indemnisation fixe par pylônes | 0 | 0 | F.CFA |

| | | | | | | |
|---|---|---|---|---|---|---|
| | | | Nombre d'arbres forestiers | 0 | | |
| | | | | | | |
| | | **SE_L1a_BirTam_Tam_0013_157** | Cultures | 0,49 | 261 181 | F.CFA | sorgho |
| | | | Travail du sol | 0,49 | 19 712 | F.CFA | |
| | | | Arbres productifs (emprise 20m) | 0 | 0 | F.CFA | |
| | | | Arbres forestiers utilitaires mâture (emprise 20m) | 1 | 20 000 | F.CFA | Cordyla Pinnata( 1) |
| | | | Droit de passage et restrictions | 1 | 5 000 | F.CFA | |
| | | | Indemnisation fixe par pylônes | 64 | 20 000 | F.CFA | |
| | | | Nombre d'arbres forestiers | 0 | | | |
| | | | | | | | |
| | | | **Total PAP** | | **395 893** | **F.CFA** | |
| | | | | | | | |
| **Tam** | **SE_L1a_BirTam_Tam_0154_0016**<br>Sexe: Masculin<br>vulnérabilité éducationnelle | | Vulnérabilité de genre (femmes de 16 ans et plus) | 2 | 30 000 | F.CFA | |
| | | | Vulnérabilité économique | 1 | 25 000 | F.CFA | |
| | | | Vulnérabilité sociale | 1 | 25 000 | F.CFA | |
| | | | Vulnérabilité physique | 0 | 0 | F.CFA | |
| | | | *Nb d'épouse(s) exploitante(s) agricole(s)* | *0* | | | |
| | | | | | | | |
| | | **SE_L1a_BirTam_Tam_0017_154** | Cultures | 0,00 | 0 | F.CFA | |
| | | | Travail du sol | 0,00 | 0 | F.CFA | |
| | | | Arbres productifs (emprise 20m) | 0 | 0 | F.CFA | |
| | | | Arbres forestiers utilitaires mâture (emprise 20m) | 0 | 0 | F.CFA | |
| | | | Droit de passage et restrictions | 1 | 5 000 | F.CFA | |
| | | | Indemnisation fixe par pylônes | 0 | 0 | F.CFA | |
| | | | Nombre d'arbres forestiers | 8 | | | |
| | | | | | | | |
| | | | **Total PAP** | | **85 000** | **F.CFA** | |
| | | | | | | | |
| **Tam** | **SE_L1a_BirTam_Tam_0154_0017**<br>Sexe: Masculin<br>vulnérabilité éducationnelle | | Vulnérabilité de genre (femmes de 16 ans et plus) | 4 | 60 000 | F.CFA | |
| | | | Vulnérabilité économique | 1 | 25 000 | F.CFA | |
| | | | Vulnérabilité sociale | 1 | 25 000 | F.CFA | |
| | | | Vulnérabilité physique | 0 | 0 | F.CFA | |

| | | | | | | |
|---|---|---|---|---|---|---|
| | | *Nb d'épouse(s) exploitante(s) agricole(s)* | *0* | | | |
| | | | | | | |
| | **SE_L1a_BirTam_Tam_0018_154** | Cultures | 0,00 | 0 | F.CFA | |
| | | Travail du sol | 0,00 | 0 | F.CFA | |
| | | Arbres productifs (emprise 20m) | 0 | 0 | F.CFA | |
| | | Arbres forestiers utilitaires mâture (emprise 20m) | 0 | 0 | F.CFA | |
| | | Droit de passage et restrictions | 1 | 5 000 | F.CFA | |
| | | Indemnisation fixe par pylônes | 64 | 20 000 | F.CFA | |
| | | Nombre d'arbres forestiers | 7 | | | |
| | | | | | | |
| | | **Total PAP** | | **135 000** | **F.CFA** | |
| | | | | | | |
| **Tam** | **SE_L1a_BirTam_Tam_0154_0018**<br>Sexe: Masculin<br>vulnérabilité éducationnelle | Vulnérabilité de genre (femmes de 16 ans et plus) | 4 | 60 000 | F.CFA | |
| | | Vulnérabilité économique | 1 | 25 000 | F.CFA | |
| | | Vulnérabilité sociale | 1 | 25 000 | F.CFA | |
| | | Vulnérabilité physique | 0 | 0 | F.CFA | |
| | | *Nb d'épouse(s) exploitante(s) agricole(s)* | *2* | | | |
| | | | | | | |
| | **SE_L1a_BirTam_Tam_0019_154** | Cultures | 1,05 | 500 505 | F.CFA | sorgho, arachide, coton |
| | | Travail du sol | 1,05 | 41 980 | F.CFA | |
| | | Arbres productifs (emprise 20m) | 0 | 0 | F.CFA | |
| | | Arbres forestiers utilitaires mâture (emprise 20m) | 0 | 0 | F.CFA | |
| | | Droit de passage et restrictions | 1 | 5 000 | F.CFA | |
| | | Indemnisation fixe par pylônes | 64 | 20 000 | F.CFA | |
| | | Nombre d'arbres forestiers | 3 | | | |
| | | | | | | |
| | | **Total PAP** | | **677 485** | **F.CFA** | |
| | | | | | | |
| **Tam** | **SE_L1a_BirTam_Tam_0154_0019**<br>Sexe: Masculin<br>vulnérabilité éducationnelle | Vulnérabilité de genre (femmes de 16 ans et plus) | 1 | 15 000 | F.CFA | |
| | | Vulnérabilité économique | 1 | 25 000 | F.CFA | |
| | | Vulnérabilité sociale | 1 | 25 000 | F.CFA | |

| | | | | | | | |
|---|---|---|---|---|---|---|---|
| | | | Vulnérabilité physique | 0 | 0 | F.CFA | |
| | | | *Nb d'épouse(s) exploitante(s) agricole(s)* | *0* | | | |
| | | | | | | | |
| | | **SE_L1a_BirTam_Tam_0020_154** | Cultures | 0,00 | 0 | F.CFA | |
| | | | Travail du sol | 0,00 | 0 | F.CFA | |
| | | | Arbres productifs (emprise 20m) | 0 | 0 | F.CFA | |
| | | | Arbres forestiers utilitaires mâture (emprise 20m) | 0 | 0 | F.CFA | |
| | | | Droit de passage et restrictions | 1 | 5 000 | F.CFA | |
| | | | Indemnisation fixe par pylônes | 0 | 0 | F.CFA | |
| | | | Nombre d'arbres forestiers | 2 | | | |
| | | | | | | | |
| | | | **Total PAP** | | **70 000** | **F.CFA** | |
| | | | | | | | |
| **Tam** | **SE_L1a_BirTam_Tam_0154_0020**<br>Sexe: Masculin<br>vulnérabilité éducationnelle | | Vulnérabilité de genre (femmes de 16 ans et plus) | 2 | 30 000 | F.CFA | |
| | | | Vulnérabilité économique | 1 | 25 000 | F.CFA | |
| | | | Vulnérabilité sociale | 1 | 25 000 | F.CFA | |
| | | | Vulnérabilité physique | 0 | 0 | F.CFA | |
| | | | *Nb d'épouse(s) exploitante(s) agricole(s)* | *0* | | | |
| | | | | | | | |
| | | **SE_L1a_BirTam_Tam_0021_154** | Cultures | 0,48 | 115 522 | F.CFA | mil |
| | | | Travail du sol | 0,48 | 19 254 | F.CFA | |
| | | | Arbres productifs (emprise 20m) | 0 | 0 | F.CFA | |
| | | | Arbres forestiers utilitaires mâture (emprise 20m) | 0 | 0 | F.CFA | |
| | | | Droit de passage et restrictions | 1 | 5 000 | F.CFA | |
| | | | Indemnisation fixe par pylônes | 64 | 20 000 | F.CFA | |
| | | | Nombre d'arbres forestiers | 4 | | | |
| | | | | | | | |
| | | **SE_L1a_BirTam_Tam_0022_154** | Cultures | 0,46 | 241 979 | F.CFA | sorgho |
| | | | Travail du sol | 0,46 | 18 263 | F.CFA | |
| | | | Arbres productifs (emprise 20m) | 0 | 0 | F.CFA | |
| | | | Arbres forestiers utilitaires mâture (emprise 20m) | 0 | 0 | F.CFA | |

| | | | | | | |
|---|---|---|---|---|---|---|
| | | | Droit de passage et restrictions | 1 | 5 000 | F.CFA |
| | | | Indemnisation fixe par pylônes | 0 | 0 | F.CFA |
| | | | Nombre d'arbres forestiers | 3 | | |
| | | | **Total PAP** | | **505 017** | **F.CFA** |
| **Tam** | **SE_L1a_BirTam_Tam_0154_0021**<br>Sexe: Masculin<br>vulnérabilité éducationnelle | | Vulnérabilité de genre (femmes de 16 ans et plus) | 4 | 60 000 | F.CFA |
| | | | Vulnérabilité économique | 1 | 25 000 | F.CFA |
| | | | Vulnérabilité sociale | 1 | 25 000 | F.CFA |
| | | | Vulnérabilité physique | 1 | 15 000 | F.CFA |
| | | | *Nb d'épouse(s) exploitante(s) agricole(s)* | *0* | | |
| | | **SE_L1a_BirTam_Tam_0028_154** | Cultures | 0,00 | 0 | F.CFA |
| | | | Travail du sol | 0,00 | 0 | F.CFA |
| | | | Arbres productifs (emprise 20m) | 0 | 0 | F.CFA |
| | | | Arbres forestiers utilitaires mâture (emprise 20m) | 0 | 0 | F.CFA |
| | | | Droit de passage et restrictions | 1 | 5 000 | F.CFA |
| | | | Indemnisation fixe par pylônes | 0 | 0 | F.CFA |
| | | | Nombre d'arbres forestiers | 31 | | |
| | | | **Total PAP** | | **130 000** | **F.CFA** |
| **Tam** | **SE_L1a_BirTam_Tam_0154_0022**<br>Personne morale | | | | | |
| | | **SE_L1a_BirTam_Tam_0030_154** | Cultures | 0,00 | 0 | F.CFA |
| | | | Travail du sol | 0,00 | 0 | F.CFA |
| | | | Arbres productifs (emprise 20m) | 0 | 0 | F.CFA |
| | | | Arbres forestiers utilitaires mâture (emprise 20m) | 0 | 0 | F.CFA |
| | | | Droit de passage et restrictions | 1 | 0 | F.CFA |
| | | | Indemnisation fixe par pylônes | 192 | 0 | F.CFA |
| | | | Nombre d'arbres forestiers | 25 | | |

PAR LIGNES SENEGAL:

Budget détaillé d'indemnisation des biens des PAP

| | | | | | | |
|---|---|---|---|---|---|---|
| | | **Total PAP** | | **0** | **F.CFA** | |
| **Tam** | **SE_L1a_BirTam_Tam_0154_0023**<br>Sexe: Masculin<br>vulnérabilité éducationnelle | Vulnérabilité de genre (femmes de 16 ans et plus) | 4 | 60 000 | F.CFA | |
| | | Vulnérabilité économique | 1 | 25 000 | F.CFA | |
| | | Vulnérabilité sociale | 1 | 25 000 | F.CFA | |
| | | Vulnérabilité physique | 0 | 0 | F.CFA | |
| | | *Nb d'épouse(s) exploitante(s) agricole(s)* | *0* | | | |
| | **SE_L1a_BirTam_Tam_0031_154** | Cultures | 0,32 | 86 589 | F.CFA | arachide |
| | | Travail du sol | 0,32 | 12 828 | F.CFA | |
| | | Arbres productifs (emprise 20m) | 0 | 0 | F.CFA | |
| | | Arbres forestiers utilitaires mâture (emprise 20m) | 0 | 0 | F.CFA | |
| | | Droit de passage et restrictions | 1 | 5 000 | F.CFA | |
| | | Indemnisation fixe par pylônes | 0 | 0 | F.CFA | |
| | | Nombre d'arbres forestiers | 1 | | | |
| | | **Total PAP** | | **214 417** | **F.CFA** | |
| **Tam** | **SE_L1a_BirTam_Tam_0154_0024**<br>Sexe: Féminin<br>vulnérabilité éducationnelle | Vulnérabilité de genre (femmes de 16 ans et plus) | 1 | 15 000 | F.CFA | |
| | | Vulnérabilité économique | 1 | 25 000 | F.CFA | |
| | | Vulnérabilité sociale | 1 | 25 000 | F.CFA | |
| | | Vulnérabilité physique | 0 | 0 | F.CFA | |
| | | *Nb d'épouse(s) exploitante(s) agricole(s)* | *0* | | | |
| | **SE_L1a_BirTam_Tam_0032_154** | Cultures | 0,27 | 72 522 | F.CFA | arachide |
| | | Travail du sol | 0,27 | 10 744 | F.CFA | |
| | | Arbres productifs (emprise 20m) | 0 | 0 | F.CFA | |
| | | Arbres forestiers utilitaires mâture (emprise 20m) | 0 | 0 | F.CFA | |
| | | Droit de passage et restrictions | 1 | 5 000 | F.CFA | |
| | | Indemnisation fixe par pylônes | 64 | 20 000 | F.CFA | |
| | | Nombre d'arbres forestiers | 2 | | | |

| | | | | | | |
|---|---|---|---|---|---|---|
| | | **SE_L1a_BirTam_Tam_0033_154** | Cultures | 1,50 | 405 000 | F.CFA | arachide |
| | | | Travail du sol | 1,50 | 60 000 | F.CFA | |
| | | | Arbres productifs (emprise 20m) | 0 | 0 | F.CFA | |
| | | | Arbres forestiers utilitaires mâture (emprise 20m) | 0 | 0 | F.CFA | |
| | | | Droit de passage et restrictions | 1 | 5 000 | F.CFA | |
| | | | Indemnisation fixe par pylônes | 128 | 40 000 | F.CFA | |
| | | | Nombre d'arbres forestiers | 7 | | | |
| | | | **Total PAP** | | **683 266** | **F.CFA** | |
| **Tam** | **SE_L1a_BirTam_Tam_0154_0025**<br>Sexe: Masculin | | Vulnérabilité de genre (femmes de 16 ans et plus) | 2 | 30 000 | F.CFA | |
| | | | Vulnérabilité économique | 1 | 25 000 | F.CFA | |
| | | | Vulnérabilité sociale | 1 | 25 000 | F.CFA | |
| | | | Vulnérabilité physique | 0 | 0 | F.CFA | |
| | | | *Nb d'épouse(s) exploitante(s) agricole(s)* | *0* | | | |
| | | **SE_L1a_BirTam_Tam_0034_154** | Cultures | 0,00 | 0 | F.CFA | |
| | | | Travail du sol | 0,00 | 0 | F.CFA | |
| | | | Arbres productifs (emprise 20m) | 0 | 0 | F.CFA | |
| | | | Arbres forestiers utilitaires mâture (emprise 20m) | 0 | 0 | F.CFA | |
| | | | Droit de passage et restrictions | 1 | 5 000 | F.CFA | |
| | | | Indemnisation fixe par pylônes | 64 | 20 000 | F.CFA | |
| | | | Nombre d'arbres forestiers | 5 | | | |
| | | | **Total PAP** | | **105 000** | **F.CFA** | |
| **Tam** | **SE_L1a_BirTam_Tam_0156_0012**<br>Sexe: Masculin<br>vulnérabilité éducationnelle | | Vulnérabilité de genre (femmes de 16 ans et plus) | 1 | 15 000 | F.CFA | |
| | | | Vulnérabilité économique | 1 | 25 000 | F.CFA | |
| | | | Vulnérabilité sociale | 1 | 25 000 | F.CFA | |
| | | | Vulnérabilité physique | 0 | 0 | F.CFA | |
| | | | *Nb d'épouse(s) exploitante(s) agricole(s)* | *1* | | | |

| | | | | | | |
|---|---|---|---|---|---|---|
| | | **SE_L1a_BirTam_Tam_0016_156** | Cultures | 0,00 | 0 | F.CFA | |
| | | | Travail du sol | 0,00 | 0 | F.CFA | |
| | | | Arbres productifs (emprise 20m) | 0 | 0 | F.CFA | |
| | | | Arbres forestiers utilitaires mâture (emprise 20m) | 0 | 0 | F.CFA | |
| | | | Droit de passage et restrictions | 1 | 5 000 | F.CFA | |
| | | | Indemnisation fixe par pylônes | 0 | 0 | F.CFA | |
| | | | Nombre d'arbres forestiers | 2 | | | |
| | | | **Total PAP** | | **70 000** | **F.CFA** | |
| **Tam** | **SE_L1a_BirTam_Tam_0156_0014**<br>Sexe: Masculin<br>vulnérabilité éducationnelle | | Vulnérabilité de genre (femmes de 16 ans et plus) | 3 | 45 000 | F.CFA | |
| | | | Vulnérabilité économique | 1 | 25 000 | F.CFA | |
| | | | Vulnérabilité sociale | 1 | 25 000 | F.CFA | |
| | | | Vulnérabilité physique | 0 | 0 | F.CFA | |
| | | | *Nb d'épouse(s) exploitante(s) agricole(s)* | *2* | | | |
| | | **SE_L1a_BirTam_Tam_0018_156** | Cultures | 0,70 | 189 000 | F.CFA | arachide |
| | | | Travail du sol | 0,70 | 28 000 | F.CFA | |
| | | | Arbres productifs (emprise 20m) | 0 | 0 | F.CFA | |
| | | | Arbres forestiers utilitaires mâture (emprise 20m) | 0 | 0 | F.CFA | |
| | | | Droit de passage et restrictions | 1 | 5 000 | F.CFA | |
| | | | Indemnisation fixe par pylônes | 64 | 20 000 | F.CFA | |
| | | | Nombre d'arbres forestiers | 3 | | | |
| | | **SE_L1a_BirTam_Tam_0020_156** | Cultures | 0,00 | 0 | F.CFA | |
| | | | Travail du sol | 0,00 | 0 | F.CFA | |
| | | | Arbres productifs (emprise 20m) | 0 | 0 | F.CFA | |
| | | | Arbres forestiers utilitaires mâture (emprise 20m) | 0 | 0 | F.CFA | |
| | | | Droit de passage et restrictions | 1 | 5 000 | F.CFA | |
| | | | Indemnisation fixe par pylônes | 0 | 0 | F.CFA | |
| | | | Nombre d'arbres forestiers | 2 | | | |

PAR LIGNES SENEGAL:

Budget détaillé d'indemnisation des biens des PAP

| | | | | | | |
|---|---|---|---|---|---|---|
| | | **Total PAP** | | **342 000** | **F.CFA** | |
| **Tam** | **SE_L1a_BirTam_Tam_0156_0015**<br>Sexe: Masculin<br>vulnérabilité éducationnelle | Vulnérabilité de genre (femmes de 16 ans et plus) | 2 | 30 000 | F.CFA | |
| | | Vulnérabilité économique | 1 | 25 000 | F.CFA | |
| | | Vulnérabilité sociale | 1 | 25 000 | F.CFA | |
| | | Vulnérabilité physique | 0 | 0 | F.CFA | |
| | | *Nb d'épouse(s) exploitante(s) agricole(s)* | *2* | | | |
| | **SE_L1a_BirTam_Tam_0019_156** | Cultures | 0,47 | 128 850 | F.CFA | arachide, haricot |
| | | Travail du sol | 0,47 | 18 772 | F.CFA | |
| | | Arbres productifs (emprise 20m) | 0 | 0 | F.CFA | |
| | | Arbres forestiers utilitaires mâture (emprise 20m) | 0 | 0 | F.CFA | |
| | | Droit de passage et restrictions | 1 | 5 000 | F.CFA | |
| | | Indemnisation fixe par pylônes | 0 | 0 | F.CFA | |
| | | Nombre d'arbres forestiers | 2 | | | |
| | | **Total PAP** | | **232 622** | **F.CFA** | |
| **Tam** | **SE_L1a_BirTam_Tam_0156_0016**<br>Sexe: Masculin<br>vulnérabilité éducationnelle | Vulnérabilité de genre (femmes de 16 ans et plus) | 3 | 45 000 | F.CFA | |
| | | Vulnérabilité économique | 1 | 25 000 | F.CFA | |
| | | Vulnérabilité sociale | 1 | 25 000 | F.CFA | |
| | | Vulnérabilité physique | 0 | 0 | F.CFA | |
| | | *Nb d'épouse(s) exploitante(s) agricole(s)* | *1* | | | |
| | **SE_L1a_BirTam_Tam_0022_156** | Cultures | 0,26 | 70 200 | F.CFA | arachide |
| | | Travail du sol | 0,26 | 10 400 | F.CFA | |
| | | Arbres productifs (emprise 20m) | 0 | 0 | F.CFA | |
| | | Arbres forestiers utilitaires mâture (emprise 20m) | 0 | 0 | F.CFA | |
| | | Droit de passage et restrictions | 1 | 5 000 | F.CFA | |
| | | Indemnisation fixe par pylônes | 64 | 20 000 | F.CFA | |
| | | Nombre d'arbres forestiers | 22 | | | |

PAR LIGNES SENEGAL:

Budget détaillé d'indemnisation des biens des PAP

| | | | | | | |
|---|---|---|---|---|---|---|
| | | **Total PAP** | | **200 600** | **F.CFA** | |
| **Tam** | **SE_L1a_BirTam_Tam_0156_0017** | Vulnérabilité de genre (femmes de 16 ans et plus) | 4 | 60 000 | F.CFA | |
| | Sexe: Masculin | Vulnérabilité économique | 1 | 25 000 | F.CFA | |
| | | Vulnérabilité sociale | 1 | 25 000 | F.CFA | |
| | | Vulnérabilité physique | 0 | 0 | F.CFA | |
| | | *Nb d'épouse(s) exploitante(s) agricole(s)* | *0* | | | |
| | **SE_L1a_BirTam_Tam_0023_156** | Cultures | 0,00 | 0 | F.CFA | |
| | | Travail du sol | 0,00 | 0 | F.CFA | |
| | | Arbres productifs (emprise 20m) | 0 | 0 | F.CFA | |
| | | Arbres forestiers utilitaires mâture (emprise 20m) | 0 | 0 | F.CFA | |
| | | Droit de passage et restrictions | 1 | 5 000 | F.CFA | |
| | | Indemnisation fixe par pylônes | 64 | 20 000 | F.CFA | |
| | | Nombre d'arbres forestiers | 41 | | | |
| | | **Total PAP** | | **135 000** | **F.CFA** | |
| **Tam** | **SE_L1a_BirTam_Tam_0156_0018** | Vulnérabilité de genre (femmes de 16 ans et plus) | 1 | 15 000 | F.CFA | |
| | Sexe: Masculin | Vulnérabilité économique | 1 | 25 000 | F.CFA | |
| | | Vulnérabilité sociale | 1 | 25 000 | F.CFA | |
| | | Vulnérabilité physique | 0 | 0 | F.CFA | |
| | | *Nb d'épouse(s) exploitante(s) agricole(s)* | *1* | | | |
| | **SE_L1a_BirTam_Tam_0024_156** | Cultures | 1,30 | 494 000 | F.CFA | haricot, mil |
| | | Travail du sol | 1,30 | 52 000 | F.CFA | |
| | | Arbres productifs (emprise 20m) | 0 | 0 | F.CFA | |
| | | Arbres forestiers utilitaires mâture (emprise 20m) | 0 | 0 | F.CFA | |
| | | Droit de passage et restrictions | 1 | 5 000 | F.CFA | |
| | | Indemnisation fixe par pylônes | 64 | 20 000 | F.CFA | |
| | | Nombre d'arbres forestiers | 3 | | | |

PAR LIGNES SENEGAL:

Budget détaillé d'indemnisation des biens des PAP

| | | | | | | |
|---|---|---|---|---|---|---|
| | | **Total PAP** | | **636 000** | **F.CFA** | |
| **Tam** | **SE_L1a_BirTam_Tam_0156_0019**<br>Sexe: Masculin<br>vulnérabilité éducationnelle | Vulnérabilité de genre (femmes de 16 ans et plus) | 3 | 45 000 | F.CFA | |
| | | Vulnérabilité économique | 1 | 25 000 | F.CFA | |
| | | Vulnérabilité sociale | 1 | 25 000 | F.CFA | |
| | | Vulnérabilité physique | 0 | 0 | F.CFA | |
| | | *Nb d'épouse(s) exploitante(s) agricole(s)* | *2* | | | |
| | **SE_L1a_BirTam_Tam_0025_156** | Cultures | 0,00 | 0 | F.CFA | |
| | | Travail du sol | 0,00 | 0 | F.CFA | |
| | | Arbres productifs (emprise 20m) | 0 | 0 | F.CFA | |
| | | Arbres forestiers utilitaires mâture (emprise 20m) | 0 | 0 | F.CFA | |
| | | Droit de passage et restrictions | 1 | 5 000 | F.CFA | |
| | | Indemnisation fixe par pylônes | 0 | 0 | F.CFA | |
| | | Nombre d'arbres forestiers | 30 | | | |
| | | **Total PAP** | | **100 000** | **F.CFA** | |
| **Tam** | **SE_L1a_BirTam_Tam_0156_0020**<br>Sexe: Masculin<br>vulnérabilité éducationnelle | Vulnérabilité de genre (femmes de 16 ans et plus) | 2 | 30 000 | F.CFA | |
| | | Vulnérabilité économique | 1 | 25 000 | F.CFA | |
| | | Vulnérabilité sociale | 1 | 25 000 | F.CFA | |
| | | Vulnérabilité physique | 0 | 0 | F.CFA | |
| | | *Nb d'épouse(s) exploitante(s) agricole(s)* | *1* | | | |
| | **SE_L1a_BirTam_Tam_0026_156** | Cultures | 0,80 | 216 000 | F.CFA | arachide |
| | | Travail du sol | 0,80 | 32 000 | F.CFA | |
| | | Arbres productifs (emprise 20m) | 0 | 0 | F.CFA | |
| | | Arbres forestiers utilitaires mâture (emprise 20m) | 0 | 0 | F.CFA | |
| | | Droit de passage et restrictions | 1 | 5 000 | F.CFA | |
| | | Indemnisation fixe par pylônes | 64 | 20 000 | F.CFA | |
| | | Nombre d'arbres forestiers | 15 | | | |

PAR LIGNES SENEGAL:

Budget détaillé d'indemnisation des biens des PAP

| | | | | | | | |
|---|---|---|---|---|---|---|---|
| | | | **Total PAP** | | **353 000** | **F.CFA** | |
| **Tam** | **SE_L1a_BirTam_Tam_0156_0021**<br>Sexe: Masculin | | Vulnérabilité de genre (femmes de 16 ans et plus) | 1 | 15 000 | F.CFA | |
| | | | Vulnérabilité économique | 1 | 25 000 | F.CFA | |
| | | | Vulnérabilité sociale | 1 | 25 000 | F.CFA | |
| | | | Vulnérabilité physique | 0 | 0 | F.CFA | |
| | | | *Nb d'épouse(s) exploitante(s) agricole(s)* | *1* | | | |
| | | **SE_L1a_BirTam_Tam_0027_156** | Cultures | 0,65 | 244 500 | F.CFA | arachide, haricot |
| | | | Travail du sol | 0,65 | 26 000 | F.CFA | |
| | | | Arbres productifs (emprise 20m) | 0 | 0 | F.CFA | |
| | | | Arbres forestiers utilitaires mâture (emprise 20m) | 0 | 0 | F.CFA | |
| | | | Droit de passage et restrictions | 1 | 5 000 | F.CFA | |
| | | | Indemnisation fixe par pylônes | 64 | 20 000 | F.CFA | |
| | | | Nombre d'arbres forestiers | 12 | | | |
| | | | **Total PAP** | | **360 500** | **F.CFA** | |
| **Tam** | **SE_L1a_BirTam_Tam_0157_0006**<br>Sexe: Masculin<br>vulnérabilité éducationnelle | | Vulnérabilité de genre (femmes de 16 ans et plus) | 2 | 30 000 | F.CFA | |
| | | | Vulnérabilité économique | 1 | 25 000 | F.CFA | |
| | | | Vulnérabilité sociale | 1 | 25 000 | F.CFA | |
| | | | Vulnérabilité physique | 0 | 0 | F.CFA | |
| | | | *Nb d'épouse(s) exploitante(s) agricole(s)* | *0* | | | |
| | | **SE_L1a_BirTam_Tam_0006_157** | Cultures | 0,18 | 47 301 | F.CFA | arachide |
| | | | Travail du sol | 0,18 | 7 008 | F.CFA | |
| | | | Arbres productifs (emprise 20m) | 0 | 0 | F.CFA | |
| | | | Arbres forestiers utilitaires mâture (emprise 20m) | 0 | 0 | F.CFA | |
| | | | Droit de passage et restrictions | 1 | 5 000 | F.CFA | |
| | | | Indemnisation fixe par pylônes | 0 | 0 | F.CFA | |
| | | | Nombre d'arbres forestiers | 5 | | | |

| | | | | | | |
|---|---|---|---|---|---|---|
| | | | **Total PAP** | | **139 309** | **F.CFA** |
| **Tam** | **SE_L1a_BirTam_Tam_0157_0008**<br>Sexe: Masculin<br>vulnérabilité éducationnelle | | Vulnérabilité de genre (femmes de 16 ans et plus) | 2 | 30 000 | F.CFA |
| | | | Vulnérabilité économique | 1 | 25 000 | F.CFA |
| | | | Vulnérabilité sociale | 1 | 25 000 | F.CFA |
| | | | Vulnérabilité physique | 0 | 0 | F.CFA |
| | | | *Nb d'épouse(s) exploitante(s) agricole(s)* | *2* | | |
| | | **SE_L1a_BirTam_Tam_0009_157** | Cultures | 0,00 | 0 | F.CFA |
| | | | Travail du sol | 0,00 | 0 | F.CFA |
| | | | Arbres productifs (emprise 20m) | 0 | 0 | F.CFA |
| | | | Arbres forestiers utilitaires mâture (emprise 20m) | 0 | 0 | F.CFA |
| | | | Droit de passage et restrictions | 1 | 5 000 | F.CFA |
| | | | Indemnisation fixe par pylônes | 0 | 0 | F.CFA |
| | | | Nombre d'arbres forestiers | 4 | | |
| | | | **Total PAP** | | **85 000** | **F.CFA** |
| **Tam** | **SE_L1a_BirTam_Tam_0157_0009**<br>Sexe: Masculin<br>vulnérabilité éducationnelle | | Vulnérabilité de genre (femmes de 16 ans et plus) | 3 | 45 000 | F.CFA |
| | | | Vulnérabilité économique | 1 | 25 000 | F.CFA |
| | | | Vulnérabilité sociale | 1 | 25 000 | F.CFA |
| | | | Vulnérabilité physique | 0 | 0 | F.CFA |
| | | | *Nb d'épouse(s) exploitante(s) agricole(s)* | *2* | | |
| | | **SE_L1a_BirTam_Tam_0010_157** | Cultures | 0,00 | 0 | F.CFA |
| | | | Travail du sol | 0,00 | 0 | F.CFA |
| | | | Arbres productifs (emprise 20m) | 0 | 0 | F.CFA |
| | | | Arbres forestiers utilitaires mâture (emprise 20m) | 0 | 0 | F.CFA |
| | | | Droit de passage et restrictions | 1 | 5 000 | F.CFA |
| | | | Indemnisation fixe par pylônes | 0 | 0 | F.CFA |
| | | | Nombre d'arbres forestiers | 0 | | |

PAR LIGNES SENEGAL:

Budget détaillé d'indemnisation des biens des PAP

| | | | | | | | |
|---|---|---|---|---|---|---|---|
| | | | **Total PAP** | | **100 000** | **F.CFA** | |
| **Tam** | **SE_L1a_BirTam_Tam_0157_0013**<br>Sexe: Masculin<br>vulnérabilité éducationnelle | | Vulnérabilité de genre (femmes de 16 ans et plus) | 3 | 45 000 | F.CFA | |
| | | | Vulnérabilité économique | 1 | 25 000 | F.CFA | |
| | | | Vulnérabilité sociale | 1 | 25 000 | F.CFA | |
| | | | Vulnérabilité physique | 0 | 0 | F.CFA | |
| | | | *Nb d'épouse(s) exploitante(s) agricole(s)* | *0* | | | |
| | | **SE_L1a_BirTam_Tam_0016_157** | Cultures | 1,86 | 445 301 | F.CFA | mil |
| | | | Travail du sol | 1,86 | 74 217 | F.CFA | |
| | | | Arbres productifs (emprise 20m) | 0 | 0 | F.CFA | |
| | | | Arbres forestiers utilitaires mâture (emprise 20m) | 0 | 0 | F.CFA | |
| | | | Droit de passage et restrictions | 1 | 5 000 | F.CFA | |
| | | | Indemnisation fixe par pylônes | 64 | 20 000 | F.CFA | |
| | | | Nombre d'arbres forestiers | 3 | | | |
| | | **SE_L1a_BirTam_Tam_0015_157** | Cultures | 0,98 | 264 870 | F.CFA | arachide |
| | | | Travail du sol | 0,98 | 39 240 | F.CFA | |
| | | | Arbres productifs (emprise 20m) | 0 | 0 | F.CFA | |
| | | | Arbres forestiers utilitaires mâture (emprise 20m) | 0 | 0 | F.CFA | |
| | | | Droit de passage et restrictions | 1 | 5 000 | F.CFA | |
| | | | Indemnisation fixe par pylônes | 64 | 20 000 | F.CFA | |
| | | | Nombre d'arbres forestiers | 2 | | | |
| | | | **Total PAP** | | **968 628** | **F.CFA** | |
| **Tam** | **SE_L1a_BirTam_Tam_0157_0014**<br>Sexe: Masculin<br>vulnérabilité éducationnelle | | Vulnérabilité de genre (femmes de 16 ans et plus) | 5 | 75 000 | F.CFA | |
| | | | Vulnérabilité économique | 1 | 25 000 | F.CFA | |
| | | | Vulnérabilité sociale | 1 | 25 000 | F.CFA | |
| | | | Vulnérabilité physique | 0 | 0 | F.CFA | |
| | | | *Nb d'épouse(s) exploitante(s) agricole(s)* | *2* | | | |

| | | | | | | | |
|---|---|---|---|---|---|---|---|
| | | **SE_L1a_BirTam_Tam_0017_157** | Cultures | 0,12 | 59 094 | F.CFA | mais |
| | | | Travail du sol | 0,12 | 4 824 | F.CFA | |
| | | | Arbres productifs (emprise 20m) | 0 | 0 | F.CFA | |
| | | | Arbres forestiers utilitaires mâture (emprise 20m) | 0 | 0 | F.CFA | |
| | | | Droit de passage et restrictions | 1 | 5 000 | F.CFA | |
| | | | Indemnisation fixe par pylônes | 0 | 0 | F.CFA | |
| | | | Nombre d'arbres forestiers | 8 | | | |
| | | | **Total PAP** | | **193 918** | **F.CFA** | |
| **Tam** | **SE_L1a_BirTam_Tam_0157_0015**<br>Sexe: Masculin<br>vulnérabilité éducationnelle | | Vulnérabilité de genre (femmes de 16 ans et plus) | 2 | 30 000 | F.CFA | |
| | | | Vulnérabilité économique | 1 | 25 000 | F.CFA | |
| | | | Vulnérabilité sociale | 1 | 25 000 | F.CFA | |
| | | | Vulnérabilité physique | 0 | 0 | F.CFA | |
| | | | *Nb d'épouse(s) exploitante(s) agricole(s)* | *2* | | | |
| | | **SE_L1a_BirTam_Tam_0018_157** | Cultures | 0,39 | 105 510 | F.CFA | arachide |
| | | | Travail du sol | 0,39 | 15 631 | F.CFA | |
| | | | Arbres productifs (emprise 20m) | 0 | 0 | F.CFA | |
| | | | Arbres forestiers utilitaires mâture (emprise 20m) | 0 | 0 | F.CFA | |
| | | | Droit de passage et restrictions | 1 | 5 000 | F.CFA | |
| | | | Indemnisation fixe par pylônes | 0 | 0 | F.CFA | |
| | | | Nombre d'arbres forestiers | 1 | | | |
| | | | **Total PAP** | | **206 141** | **F.CFA** | |
| **Tam** | **SE_L1a_BirTam_Tam_0157_0016**<br>Sexe: Masculin | | Vulnérabilité de genre (femmes de 16 ans et plus) | 2 | 30 000 | F.CFA | |
| | | | Vulnérabilité économique | 1 | 25 000 | F.CFA | |
| | | | Vulnérabilité sociale | 1 | 25 000 | F.CFA | |
| | | | Vulnérabilité physique | 0 | 0 | F.CFA | |
| | | | *Nb d'épouse(s) exploitante(s) agricole(s)* | *0* | | | |

| | | | | | | |
|---|---|---|---|---|---|---|
| | | **SE_L1a_BirTam_Tam_0019_157** | Cultures | 2,08 | 560 250 | F.CFA | arachide |
| | | | Travail du sol | 2,08 | 83 000 | F.CFA | |
| | | | Arbres productifs (emprise 20m) | 0 | 0 | F.CFA | |
| | | | Arbres forestiers utilitaires mâture (emprise 20m) | 0 | 0 | F.CFA | |
| | | | Droit de passage et restrictions | 1 | 5 000 | F.CFA | |
| | | | Indemnisation fixe par pylônes | 128 | 40 000 | F.CFA | |
| | | | Nombre d'arbres forestiers | 6 | | | |
| | | | **Total PAP** | | **768 250** | **F.CFA** | |
| **Tam** | **SE_L1a_BirTam_Tam_0157_0017**<br>Sexe: Masculin<br>vulnérabilité éducationnelle | | Vulnérabilité de genre (femmes de 16 ans et plus) | 2 | 30 000 | F.CFA | |
| | | | Vulnérabilité économique | 1 | 25 000 | F.CFA | |
| | | | Vulnérabilité sociale | 1 | 25 000 | F.CFA | |
| | | | Vulnérabilité physique | 0 | 0 | F.CFA | |
| | | | *Nb d'épouse(s) exploitante(s) agricole(s)* | *0* | | | |
| | | **SE_L1a_BirTam_Tam_0020_157** | Cultures | 0,53 | 143 856 | F.CFA | arachide |
| | | | Travail du sol | 0,53 | 21 312 | F.CFA | |
| | | | Arbres productifs (emprise 20m) | 0 | 0 | F.CFA | |
| | | | Arbres forestiers utilitaires mâture (emprise 20m) | 0 | 0 | F.CFA | |
| | | | Droit de passage et restrictions | 1 | 5 000 | F.CFA | |
| | | | Indemnisation fixe par pylônes | 64 | 20 000 | F.CFA | |
| | | | Nombre d'arbres forestiers | 2 | | | |
| | | | **Total PAP** | | **270 168** | **F.CFA** | |
| **Tam** | **SE_L1a_BirTam_Tam_0157_0018**<br>Sexe: Masculin<br>vulnérabilité éducationnelle | | Vulnérabilité de genre (femmes de 16 ans et plus) | 1 | 15 000 | F.CFA | |
| | | | Vulnérabilité économique | 1 | 25 000 | F.CFA | |
| | | | Vulnérabilité sociale | 1 | 25 000 | F.CFA | |
| | | | Vulnérabilité physique | 1 | 15 000 | F.CFA | |
| | | | *Nb d'épouse(s) exploitante(s) agricole(s)* | *0* | | | |

| | | | | | | | |
|---|---|---|---|---|---|---|---|
| | | **SE_L1a_BirTam_Tam_0021_157** | Cultures | 0,52 | 124 272 | F.CFA | mil |
| | | | Travail du sol | 0,52 | 20 712 | F.CFA | |
| | | | Arbres productifs (emprise 20m) | 0 | 0 | F.CFA | |
| | | | Arbres forestiers utilitaires mâture (emprise 20m) | 0 | 0 | F.CFA | |
| | | | Droit de passage et restrictions | 1 | 5 000 | F.CFA | |
| | | | Indemnisation fixe par pylônes | 0 | 0 | F.CFA | |
| | | | Nombre d'arbres forestiers | 2 | | | |
| | | | **Total PAP** | | **229 984** | **F.CFA** | |
| **Tam** | **SE_L1a_BirTam_Tam_0157_0019**<br>Sexe: Masculin<br>vulnérabilité éducationnelle | | Vulnérabilité de genre (femmes de 16 ans et plus) | 1 | 15 000 | F.CFA | |
| | | | Vulnérabilité économique | 1 | 25 000 | F.CFA | |
| | | | Vulnérabilité sociale | 1 | 25 000 | F.CFA | |
| | | | Vulnérabilité physique | 0 | 0 | F.CFA | |
| | | | *Nb d'épouse(s) exploitante(s) agricole(s)* | *0* | | | |
| | | **SE_L1a_BirTam_Tam_0022_157** | Cultures | 0,86 | 453 794 | F.CFA | sorgho |
| | | | Travail du sol | 0,86 | 34 249 | F.CFA | |
| | | | Arbres productifs (emprise 20m) | 0 | 0 | F.CFA | |
| | | | Arbres forestiers utilitaires mâture (emprise 20m) | 0 | 0 | F.CFA | |
| | | | Droit de passage et restrictions | 1 | 5 000 | F.CFA | |
| | | | Indemnisation fixe par pylônes | 64 | 20 000 | F.CFA | |
| | | | Nombre d'arbres forestiers | 0 | | | |
| | | **SE_L1a_BirTam_Tam_0019_01_157** | Cultures | 0,00 | 0 | F.CFA | |
| | | | Travail du sol | 0,00 | 0 | F.CFA | |
| | | | Arbres productifs (emprise 20m) | 0 | 0 | F.CFA | |
| | | | Arbres forestiers utilitaires mâture (emprise 20m) | 0 | 0 | F.CFA | |
| | | | Droit de passage et restrictions | 1 | 5 000 | F.CFA | |
| | | | Indemnisation fixe par pylônes | 64 | 20 000 | F.CFA | |
| | | | Nombre d'arbres forestiers | 0 | | | |

PAR LIGNES SENEGAL:

Budget détaillé d'indemnisation des biens des PAP

| | | | | | | | |
|---|---|---|---|---|---|---|---|
| | | | **Total PAP** | | **603 043** | **F.CFA** | |
| **Tam** | **SE_L1a_BirTam_Tam_0157_0020**<br>Sexe: Masculin<br>vulnérabilité éducationnelle | | Vulnérabilité de genre (femmes de 16 ans et plus) | 1 | 15 000 | F.CFA | |
| | | | Vulnérabilité économique | 1 | 25 000 | F.CFA | |
| | | | Vulnérabilité sociale | 1 | 25 000 | F.CFA | |
| | | | Vulnérabilité physique | 0 | 0 | F.CFA | |
| | | | *Nb d'épouse(s) exploitante(s) agricole(s)* | *1* | | | |
| | | **SE_L1a_BirTam_Tam_0023_157** | Cultures | 0,00 | 0 | F.CFA | |
| | | | Travail du sol | 0,00 | 0 | F.CFA | |
| | | | Arbres productifs (emprise 20m) | 0 | 0 | F.CFA | |
| | | | Arbres forestiers utilitaires mâture (emprise 20m) | 0 | 0 | F.CFA | |
| | | | Droit de passage et restrictions | 1 | 5 000 | F.CFA | |
| | | | Indemnisation fixe par pylônes | 0 | 0 | F.CFA | |
| | | | Nombre d'arbres forestiers | 3 | | | |
| | | | **Total PAP** | | **70 000** | **F.CFA** | |
| **Tam** | **SE_L1a_BirTam_Tam_0157_0021**<br>Sexe: Masculin<br>vulnérabilité éducationnelle | | Vulnérabilité de genre (femmes de 16 ans et plus) | 1 | 15 000 | F.CFA | |
| | | | Vulnérabilité économique | 1 | 25 000 | F.CFA | |
| | | | Vulnérabilité sociale | 1 | 25 000 | F.CFA | |
| | | | Vulnérabilité physique | 1 | 15 000 | F.CFA | |
| | | | *Nb d'épouse(s) exploitante(s) agricole(s)* | *1* | | | |
| | | **SE_L1a_BirTam_Tam_0024_157** | Cultures | 0,41 | 216 982 | F.CFA | sorgho |
| | | | Travail du sol | 0,41 | 16 376 | F.CFA | |
| | | | Arbres productifs (emprise 20m) | 0 | 0 | F.CFA | |
| | | | Arbres forestiers utilitaires mâture (emprise 20m) | 0 | 0 | F.CFA | |
| | | | Droit de passage et restrictions | 1 | 5 000 | F.CFA | |
| | | | Indemnisation fixe par pylônes | 0 | 0 | F.CFA | |
| | | | Nombre d'arbres forestiers | 2 | | | |

| | | | | | | |
|---|---|---|---|---|---|---|
| | | **Total PAP** | | **318 358** | **F.CFA** | |
| **Tam** | **SE_L1a_BirTam_Tam_0157_0022**<br>Sexe: Masculin<br>vulnérabilité éducationnelle | Vulnérabilité de genre (femmes de 16 ans et plus) | 1 | 15 000 | F.CFA | |
| | | Vulnérabilité économique | 1 | 25 000 | F.CFA | |
| | | Vulnérabilité sociale | 1 | 25 000 | F.CFA | |
| | | Vulnérabilité physique | 1 | 15 000 | F.CFA | |
| | | *Nb d'épouse(s) exploitante(s) agricole(s)* | *1* | | | |
| | **SE_L1a_BirTam_Tam_0025_157** | Cultures | 0,88 | 467 725 | F.CFA | sorgho |
| | | Travail du sol | 0,88 | 35 300 | F.CFA | |
| | | Arbres productifs (emprise 20m) | 0 | 0 | F.CFA | |
| | | Arbres forestiers utilitaires mâture (emprise 20m) | 0 | 0 | F.CFA | |
| | | Droit de passage et restrictions | 1 | 5 000 | F.CFA | |
| | | Indemnisation fixe par pylônes | 64 | 20 000 | F.CFA | |
| | | Nombre d'arbres forestiers | 5 | | | |
| | | **Total PAP** | | **608 025** | **F.CFA** | |
| **Tam** | **SE_L1a_BirTam_Tam_0157_0023**<br>Sexe: Masculin | Vulnérabilité de genre (femmes de 16 ans et plus) | 4 | 60 000 | F.CFA | |
| | | Vulnérabilité économique | 1 | 25 000 | F.CFA | |
| | | Vulnérabilité sociale | 1 | 25 000 | F.CFA | |
| | | Vulnérabilité physique | 1 | 15 000 | F.CFA | |
| | | *Nb d'épouse(s) exploitante(s) agricole(s)* | *1* | | | |
| | **SE_L1a_BirTam_Tam_0026_157** | Cultures | 0,00 | 0 | F.CFA | |
| | | Travail du sol | 0,00 | 0 | F.CFA | |
| | | Arbres productifs (emprise 20m) | 0 | 0 | F.CFA | |
| | | Arbres forestiers utilitaires mâture (emprise 20m) | 0 | 0 | F.CFA | |
| | | Droit de passage et restrictions | 1 | 5 000 | F.CFA | |
| | | Indemnisation fixe par pylônes | 0 | 0 | F.CFA | |
| | | Nombre d'arbres forestiers | 3 | | | |

| | | | | | | |
|---|---|---|---|---|---|---|
| | | **Total PAP** | | **130 000** | **F.CFA** | |
| **Tam** | **SE_L1a_BirTam_Tam_0157_0024**<br>Sexe: Masculin | Vulnérabilité de genre (femmes de 16 ans et plus) | 2 | 30 000 | F.CFA | |
| | | Vulnérabilité économique | 1 | 25 000 | F.CFA | |
| | | Vulnérabilité sociale | 1 | 25 000 | F.CFA | |
| | | Vulnérabilité physique | 0 | 0 | F.CFA | |
| | | *Nb d'épouse(s) exploitante(s) agricole(s)* | *1* | | | |
| | **SE_L1a_BirTam_Tam_0027_157** | Cultures | 0,95 | 257 688 | F.CFA | arachide |
| | | Travail du sol | 0,95 | 38 176 | F.CFA | |
| | | Arbres productifs (emprise 20m) | 0 | 0 | F.CFA | |
| | | Arbres forestiers utilitaires mâture (emprise 20m) | 0 | 0 | F.CFA | |
| | | Droit de passage et restrictions | 1 | 5 000 | F.CFA | |
| | | Indemnisation fixe par pylônes | 0 | 0 | F.CFA | |
| | | Nombre d'arbres forestiers | 2 | | | |
| | | **Total PAP** | | **380 864** | **F.CFA** | |
| **Tam** | **SE_L1a_BirTam_Tam_0157_0025**<br>Sexe: Masculin<br>vulnérabilité éducationnelle | Vulnérabilité de genre (femmes de 16 ans et plus) | 3 | 45 000 | F.CFA | |
| | | Vulnérabilité économique | 1 | 25 000 | F.CFA | |
| | | Vulnérabilité sociale | 1 | 25 000 | F.CFA | |
| | | Vulnérabilité physique | 0 | 0 | F.CFA | |
| | | *Nb d'épouse(s) exploitante(s) agricole(s)* | *1* | | | |
| | **SE_L1a_BirTam_Tam_0028_157** | Cultures | 0,49 | 117 854 | F.CFA | mil |
| | | Travail du sol | 0,49 | 19 642 | F.CFA | |
| | | Arbres productifs (emprise 20m) | 0 | 0 | F.CFA | |
| | | Arbres forestiers utilitaires mâture (emprise 20m) | 0 | 0 | F.CFA | |
| | | Droit de passage et restrictions | 1 | 5 000 | F.CFA | |
| | | Indemnisation fixe par pylônes | 0 | 0 | F.CFA | |
| | | Nombre d'arbres forestiers | 4 | | | |

| | | | | | | |
|---|---|---|---|---|---|---|
| | | **SE_L1a_BirTam_Tam_0030_157** | Cultures | 0,90 | 242 622 | F.CFA | arachide |
| | | | Travail du sol | 0,90 | 35 944 | F.CFA | |
| | | | Arbres productifs (emprise 20m) | 0 | 0 | F.CFA | |
| | | | Arbres forestiers utilitaires mâture (emprise 20m) | 0 | 0 | F.CFA | |
| | | | Droit de passage et restrictions | 1 | 5 000 | F.CFA | |
| | | | Indemnisation fixe par pylônes | 64 | 20 000 | F.CFA | |
| | | | Nombre d'arbres forestiers | 1 | | | |
| | | | **Total PAP** | | **541 063** | **F.CFA** | |
| **Tam** | **SE_L1a_BirTam_Tam_0157_0026**<br>Sexe: Masculin<br>vulnérabilité éducationnelle | | Vulnérabilité de genre (femmes de 16 ans et plus) | 3 | 45 000 | F.CFA | |
| | | | Vulnérabilité économique | 1 | 25 000 | F.CFA | |
| | | | Vulnérabilité sociale | 1 | 25 000 | F.CFA | |
| | | | Vulnérabilité physique | 0 | 0 | F.CFA | |
| | | | *Nb d'épouse(s) exploitante(s) agricole(s)* | *1* | | | |
| | | **SE_L1a_BirTam_Tam_0029_157** | Cultures | 0,03 | 8 789 | F.CFA | arachide |
| | | | Travail du sol | 0,03 | 1 302 | F.CFA | |
| | | | Arbres productifs (emprise 20m) | 0 | 0 | F.CFA | |
| | | | Arbres forestiers utilitaires mâture (emprise 20m) | 1 | 10 000 | F.CFA | Adansonia Digitata( 1) |
| | | | Droit de passage et restrictions | 1 | 5 000 | F.CFA | |
| | | | Indemnisation fixe par pylônes | 0 | 0 | F.CFA | |
| | | | Nombre d'arbres forestiers | 2 | | | |
| | | | **Total PAP** | | **120 091** | **F.CFA** | |
| **Tam** | **SE_L1a_BirTam_Tam_0158_0009**<br>Sexe: Masculin<br>vulnérabilité éducationnelle | | Vulnérabilité de genre (femmes de 16 ans et plus) | 2 | 30 000 | F.CFA | |
| | | | Vulnérabilité économique | 1 | 25 000 | F.CFA | |
| | | | Vulnérabilité sociale | 1 | 25 000 | F.CFA | |
| | | | Vulnérabilité physique | 0 | 0 | F.CFA | |

| | | | | | | |
|---|---|---|---|---|---|---|
| | | | *Nb d'épouse(s) exploitante(s) agricole(s)* | *0* | | |
| | | | | | | |
| | | **SE_L1a_BirTam_Tam_0009_158** | Cultures | 0,52 | 275 600 | F.CFA | sorgho |
| | | | Travail du sol | 0,52 | 20 800 | F.CFA | |
| | | | Arbres productifs (emprise 20m) | 0 | 0 | F.CFA | |
| | | | Arbres forestiers utilitaires mâture (emprise 20m) | 1 | 20 000 | F.CFA | Cordyla Pinnata( 1) |
| | | | Droit de passage et restrictions | 1 | 5 000 | F.CFA | |
| | | | Indemnisation fixe par pylônes | 64 | 20 000 | F.CFA | |
| | | | Nombre d'arbres forestiers | 3 | | | |
| | | | | | | |
| | | | **Total PAP** | | **421 400** | **F.CFA** | |
| | | | | | | |
| **Tam** | **SE_L1a_BirTam_Tam_0158_0010**<br>Sexe: Masculin<br>vulnérabilité éducationnelle | | Vulnérabilité de genre (femmes de 16 ans et plus) | 1 | 15 000 | F.CFA | |
| | | | Vulnérabilité économique | 1 | 25 000 | F.CFA | |
| | | | Vulnérabilité sociale | 1 | 25 000 | F.CFA | |
| | | | Vulnérabilité physique | 0 | 0 | F.CFA | |
| | | | *Nb d'épouse(s) exploitante(s) agricole(s)* | *0* | | | |
| | | | | | | |
| | | **SE_L1a_BirTam_Tam_0010_158** | Cultures | 0,00 | 0 | F.CFA | |
| | | | Travail du sol | 0,00 | 0 | F.CFA | |
| | | | Arbres productifs (emprise 20m) | 0 | 0 | F.CFA | |
| | | | Arbres forestiers utilitaires mâture (emprise 20m) | 0 | 0 | F.CFA | |
| | | | Droit de passage et restrictions | 1 | 5 000 | F.CFA | |
| | | | Indemnisation fixe par pylônes | 0 | 0 | F.CFA | |
| | | | Nombre d'arbres forestiers | 0 | | | |
| | | | | | | |
| | | | **Total PAP** | | **70 000** | **F.CFA** | |
| | | | | | | |
| **Tam** | **SE_L1a_BirTam_Tam_0158_0011**<br>Sexe: Masculin | | Vulnérabilité de genre (femmes de 16 ans et plus) | 2 | 30 000 | F.CFA | |
| | | | Vulnérabilité économique | 1 | 25 000 | F.CFA | |
| | | | Vulnérabilité sociale | 1 | 25 000 | F.CFA | |

| | | | | | | |
|---|---|---|---|---|---|---|
| | | | Vulnérabilité physique | 0 | 0 | F.CFA | |
| | | | *Nb d'épouse(s) exploitante(s) agricole(s)* | *0* | | | |
| | | | | | | | |
| | | **SE_L1a_BirTam_Tam_0015_158_R1** | Cultures | 0,00 | 0 | F.CFA | |
| | | | Travail du sol | 0,00 | 0 | F.CFA | |
| | | | Arbres productifs (emprise 20m) | 0 | 0 | F.CFA | |
| | | | Arbres forestiers utilitaires mâture (emprise 20m) | 0 | 0 | F.CFA | |
| | | | Droit de passage et restrictions | 1 | 5 000 | F.CFA | |
| | | | Indemnisation fixe par pylônes | 0 | 0 | F.CFA | |
| | | | Nombre d'arbres forestiers | 0 | | | |
| | | | | | | | |
| | | | **Total PAP** | | **85 000** | **F.CFA** | |
| | | | | | | | |
| **Tam** | **SE_L1a_BirTam_Tam_0158_0012** | | Vulnérabilité de genre (femmes de 16 ans et plus) | 1 | 15 000 | F.CFA | |
| | Sexe: Masculin | | Vulnérabilité économique | 1 | 25 000 | F.CFA | |
| | | | Vulnérabilité sociale | 1 | 25 000 | F.CFA | |
| | | | Vulnérabilité physique | 0 | 0 | F.CFA | |
| | | | *Nb d'épouse(s) exploitante(s) agricole(s)* | *1* | | | |
| | | | | | | | |
| | | **SE_L1a_BirTam_Tam_0013_158** | Cultures | 0,51 | 123 231 | F.CFA | mil |
| | | | Travail du sol | 0,51 | 20 539 | F.CFA | |
| | | | Arbres productifs (emprise 20m) | 0 | 0 | F.CFA | |
| | | | Arbres forestiers utilitaires mâture (emprise 20m) | 1 | 20 000 | F.CFA | Cordyla Pinnata( 1) |
| | | | Droit de passage et restrictions | 1 | 5 000 | F.CFA | |
| | | | Indemnisation fixe par pylônes | 64 | 20 000 | F.CFA | |
| | | | Nombre d'arbres forestiers | 0 | | | |
| | | | | | | | |
| | | | **Total PAP** | | **253 770** | **F.CFA** | |
| | | | | | | | |
| **Tam** | **SE_L1a_BirTam_Tam_0158_0013** | | Vulnérabilité de genre (femmes de 16 ans et plus) | 3 | 45 000 | F.CFA | |
| | Sexe: Masculin | | Vulnérabilité économique | 1 | 25 000 | F.CFA | |

| | | | | | | |
|---|---|---|---|---|---|---|
| | vulnérabilité éducationnelle | | Vulnérabilité sociale | 1 | 25 000 | F.CFA | |
| | | | Vulnérabilité physique | 0 | 0 | F.CFA | |
| | | | *Nb d'épouse(s) exploitante(s) agricole(s)* | *1* | | | |
| | | | | | | | |
| | | **SE_L1a_BirTam_Tam_0014_158** | Cultures | 0,26 | 180 495 | F.CFA | riz |
| | | | Travail du sol | 0,26 | 10 314 | F.CFA | |
| | | | Arbres productifs (emprise 20m) | 0 | 0 | F.CFA | |
| | | | Arbres forestiers utilitaires mâture (emprise 20m) | 1 | 20 000 | F.CFA | Cordyla Pinnata( 1) |
| | | | Droit de passage et restrictions | 1 | 5 000 | F.CFA | |
| | | | Indemnisation fixe par pylônes | 0 | 0 | F.CFA | |
| | | | Nombre d'arbres forestiers | 0 | | | |
| | | | | | | | |
| | | | **Total PAP** | | **310 809** | **F.CFA** | |
| | | | | | | | |
| **Tam** | **SE_L1a_BirTam_Tam_0158_0013_R1**<br>Sexe: Masculin<br>vulnérabilité éducationnelle | | Vulnérabilité de genre (femmes de 16 ans et plus) | 1 | 15 000 | F.CFA | |
| | | | Vulnérabilité économique | 1 | 25 000 | F.CFA | |
| | | | Vulnérabilité sociale | 1 | 25 000 | F.CFA | |
| | | | Vulnérabilité physique | 0 | 0 | F.CFA | |
| | | | *Nb d'épouse(s) exploitante(s) agricole(s)* | *1* | | | |
| | | | | | | | |
| | | **SE_L1a_BirTam_Tam_0013_158_R1** | Cultures | 0,12 | 65 248 | F.CFA | sorgho |
| | | | Travail du sol | 0,12 | 4 924 | F.CFA | |
| | | | Arbres productifs (emprise 20m) | 0 | 0 | F.CFA | |
| | | | Arbres forestiers utilitaires mâture (emprise 20m) | 0 | 0 | F.CFA | |
| | | | Droit de passage et restrictions | 1 | 5 000 | F.CFA | |
| | | | Indemnisation fixe par pylônes | 0 | 0 | F.CFA | |
| | | | Nombre d'arbres forestiers | 0 | | | |
| | | | | | | | |
| | | **SE_L1a_BirTam_Tam_0016_158** | Cultures | 0,15 | 45 000 | F.CFA | coton |
| | | | Travail du sol | 0,15 | 6 000 | F.CFA | |
| | | | Arbres productifs (emprise 20m) | 0 | 0 | F.CFA | |

| | | | | | | | |
|---|---|---|---|---|---|---|---|
| | | | Arbres forestiers utilitaires mâture (emprise 20m) | 0 | 0 | F.CFA | |
| | | | Droit de passage et restrictions | 1 | 5 000 | F.CFA | |
| | | | Indemnisation fixe par pylônes | 64 | 20 000 | F.CFA | |
| | | | Nombre d'arbres forestiers | 0 | | | |
| | | | **Total PAP** | | **216 172** | **F.CFA** | |
| **Tam** | **SE_L1a_BirTam_Tam_0158_0014**<br>Sexe: Masculin<br>vulnérabilité éducationnelle | | Vulnérabilité de genre (femmes de 16 ans et plus) | 2 | 30 000 | F.CFA | |
| | | | Vulnérabilité économique | 1 | 25 000 | F.CFA | |
| | | | Vulnérabilité sociale | 1 | 25 000 | F.CFA | |
| | | | Vulnérabilité physique | 1 | 15 000 | F.CFA | |
| | | | *Nb d'épouse(s) exploitante(s) agricole(s)* | *0* | | | |
| | | **SE_L1a_BirTam_Tam_0015_158** | Cultures | 1,00 | 270 000 | F.CFA | arachide |
| | | | Travail du sol | 1,00 | 40 000 | F.CFA | |
| | | | Arbres productifs (emprise 20m) | 0 | 0 | F.CFA | |
| | | | Arbres forestiers utilitaires mâture (emprise 20m) | 0 | 0 | F.CFA | |
| | | | Droit de passage et restrictions | 1 | 5 000 | F.CFA | |
| | | | Indemnisation fixe par pylônes | 128 | 40 000 | F.CFA | |
| | | | Nombre d'arbres forestiers | 6 | | | |
| | | | **Total PAP** | | **450 000** | **F.CFA** | |
| **Tam** | **SE_L1a_BirTam_Tam_0158_0015**<br>Sexe: Masculin<br>vulnérabilité éducationnelle | | Vulnérabilité de genre (femmes de 16 ans et plus) | 2 | 30 000 | F.CFA | |
| | | | Vulnérabilité économique | 1 | 25 000 | F.CFA | |
| | | | Vulnérabilité sociale | 1 | 25 000 | F.CFA | |
| | | | Vulnérabilité physique | 0 | 0 | F.CFA | |
| | | | *Nb d'épouse(s) exploitante(s) agricole(s)* | *2* | | | |
| | | **SE_L1a_BirTam_Tam_0018_158** | Cultures | 0,10 | 51 711 | F.CFA | sorgho |
| | | | Travail du sol | 0,10 | 3 903 | F.CFA | |
| | | | Arbres productifs (emprise 20m) | 0 | 0 | F.CFA | |

| | | | | | | |
|---|---|---|---|---|---|---|
| | | | Arbres forestiers utilitaires mâture (emprise 20m) | 1 | 10 000 | F.CFA | Adansonia Digitata( 1) |
| | | | Droit de passage et restrictions | 1 | 5 000 | F.CFA | |
| | | | Indemnisation fixe par pylônes | 0 | 0 | F.CFA | |
| | | | Nombre d'arbres forestiers | 0 | | | |
| | | | **Total PAP** | | **150 614** | **F.CFA** | |
| **Tam** | **SE_L1a_BirTam_Tam_0158_0016**<br>Sexe: Masculin | | Vulnérabilité de genre (femmes de 16 ans et plus) | 2 | 30 000 | F.CFA | |
| | | | Vulnérabilité économique | 1 | 25 000 | F.CFA | |
| | | | Vulnérabilité sociale | 1 | 25 000 | F.CFA | |
| | | | Vulnérabilité physique | 0 | 0 | F.CFA | |
| | | | *Nb d'épouse(s) exploitante(s) agricole(s)* | *1* | | | |
| | | **SE_L1a_BirTam_Tam_0019_158** | Cultures | 0,00 | 0 | F.CFA | |
| | | | Travail du sol | 0,00 | 0 | F.CFA | |
| | | | Arbres productifs (emprise 20m) | 0 | 0 | F.CFA | |
| | | | Arbres forestiers utilitaires mâture (emprise 20m) | 1 | 20 000 | F.CFA | Cordyla Pinnata( 1) |
| | | | Droit de passage et restrictions | 1 | 5 000 | F.CFA | |
| | | | Indemnisation fixe par pylônes | 0 | 0 | F.CFA | |
| | | | Nombre d'arbres forestiers | 0 | | | |
| | | | **Total PAP** | | **105 000** | **F.CFA** | |
| **Tam** | **SE_L1a_BirTam_Tam_0158_0018**<br>Sexe: Masculin<br>vulnérabilité éducationnelle | | Vulnérabilité de genre (femmes de 16 ans et plus) | 2 | 30 000 | F.CFA | |
| | | | Vulnérabilité économique | 1 | 25 000 | F.CFA | |
| | | | Vulnérabilité sociale | 1 | 25 000 | F.CFA | |
| | | | Vulnérabilité physique | 0 | 0 | F.CFA | |
| | | | *Nb d'épouse(s) exploitante(s) agricole(s)* | *0* | | | |

| | | | | | | |
|---|---|---|---|---|---|---|
| | | **SE_L1a_BirTam_Tam_0020_158** | Cultures | 0,12 | 32 400 | F.CFA | arachide |
| | | | Travail du sol | 0,12 | 4 800 | F.CFA | |
| | | | Arbres productifs (emprise 20m) | 0 | 0 | F.CFA | |
| | | | Arbres forestiers utilitaires mâture (emprise 20m) | 1 | 20 000 | F.CFA | Cordyla Pinnata( 1) |
| | | | Droit de passage et restrictions | 1 | 5 000 | F.CFA | |
| | | | Indemnisation fixe par pylônes | 64 | 20 000 | F.CFA | |
| | | | Nombre d'arbres forestiers | 0 | | | |
| | | | **Total PAP** | | **162 200** | **F.CFA** | |
| **Tam** | **SE_L1a_BirTam_Tam_0158_0019**<br>Sexe: Masculin<br>vulnérabilité éducationnelle | | Vulnérabilité de genre (femmes de 16 ans et plus) | 2 | 30 000 | F.CFA | |
| | | | Vulnérabilité économique | 1 | 25 000 | F.CFA | |
| | | | Vulnérabilité sociale | 1 | 25 000 | F.CFA | |
| | | | Vulnérabilité physique | 0 | 0 | F.CFA | |
| | | | *Nb d'épouse(s) exploitante(s) agricole(s)* | *0* | | | |
| | | **SE_L1a_BirTam_Tam_0021_158** | Cultures | 0,00 | 0 | F.CFA | |
| | | | Travail du sol | 0,00 | 0 | F.CFA | |
| | | | Arbres productifs (emprise 20m) | 0 | 0 | F.CFA | |
| | | | Arbres forestiers utilitaires mâture (emprise 20m) | 0 | 0 | F.CFA | |
| | | | Droit de passage et restrictions | 1 | 5 000 | F.CFA | |
| | | | Indemnisation fixe par pylônes | 0 | 0 | F.CFA | |
| | | | Nombre d'arbres forestiers | 3 | | | |
| | | **SE_L1a_BirTam_Tam_0019_01_158** | Cultures | 0,00 | 0 | F.CFA | |
| | | | Travail du sol | 0,00 | 0 | F.CFA | |
| | | | Arbres productifs (emprise 20m) | 0 | 0 | F.CFA | |
| | | | Arbres forestiers utilitaires mâture (emprise 20m) | 0 | 0 | F.CFA | |
| | | | Droit de passage et restrictions | 1 | 5 000 | F.CFA | |
| | | | Indemnisation fixe par pylônes | 64 | 20 000 | F.CFA | |
| | | | Nombre d'arbres forestiers | 7 | | | |

PAR LIGNES SENEGAL:

Budget détaillé d'indemnisation des biens des PAP

| | | | | | | |
|---|---|---|---|---|---|---|
| | | | **Total PAP** | | **110 000** | **F.CFA** |
| **Tam** | **SE_L1a_BirTam_Tam_0158_0020**<br>Sexe: Masculin | | Vulnérabilité de genre (femmes de 16 ans et plus) | 2 | 30 000 | F.CFA |
| | | | Vulnérabilité économique | 1 | 25 000 | F.CFA |
| | | | Vulnérabilité sociale | 1 | 25 000 | F.CFA |
| | | | Vulnérabilité physique | 0 | 0 | F.CFA |
| | | | *Nb d'épouse(s) exploitante(s) agricole(s)* | *0* | | |
| | | **SE_L1a_BirTam_Tam_0022_158** | Cultures | 0,83 | 439 940 | F.CFA sorgho |
| | | | Travail du sol | 0,83 | 33 203 | F.CFA |
| | | | Arbres productifs (emprise 20m) | 0 | 0 | F.CFA |
| | | | Arbres forestiers utilitaires mâture (emprise 20m) | 0 | 0 | F.CFA |
| | | | Droit de passage et restrictions | 1 | 5 000 | F.CFA |
| | | | Indemnisation fixe par pylônes | 0 | 0 | F.CFA |
| | | | Nombre d'arbres forestiers | 2 | | |
| | | | **Total PAP** | | **558 143** | **F.CFA** |
| **Tam** | **SE_L1a_BirTam_Tam_0158_0021**<br>Sexe: Masculin<br>vulnérabilité éducationnelle | | Vulnérabilité de genre (femmes de 16 ans et plus) | 3 | 45 000 | F.CFA |
| | | | Vulnérabilité économique | 1 | 25 000 | F.CFA |
| | | | Vulnérabilité sociale | 1 | 25 000 | F.CFA |
| | | | Vulnérabilité physique | 0 | 0 | F.CFA |
| | | | *Nb d'épouse(s) exploitante(s) agricole(s)* | *0* | | |
| | | **SE_L1a_BirTam_Tam_0023_158** | Cultures | 0,00 | 0 | F.CFA |
| | | | Travail du sol | 0,00 | 0 | F.CFA |
| | | | Arbres productifs (emprise 20m) | 0 | 0 | F.CFA |
| | | | Arbres forestiers utilitaires mâture (emprise 20m) | 0 | 0 | F.CFA |
| | | | Droit de passage et restrictions | 1 | 5 000 | F.CFA |
| | | | Indemnisation fixe par pylônes | 0 | 0 | F.CFA |
| | | | Nombre d'arbres forestiers | 3 | | |

PAR LIGNES SENEGAL:

Budget détaillé d'indemnisation des biens des PAP

| | | | | | | |
|---|---|---|---|---|---|---|
| | | | **Total PAP** | | **100 000** | **F.CFA** |
| **Tam** | **SE_L1a_BirTam_Tam_0158_0022**<br>Sexe: Masculin<br>vulnérabilité éducationnelle | | Vulnérabilité de genre (femmes de 16 ans et plus) | 2 | 30 000 | F.CFA |
| | | | Vulnérabilité économique | 1 | 25 000 | F.CFA |
| | | | Vulnérabilité sociale | 1 | 25 000 | F.CFA |
| | | | Vulnérabilité physique | 0 | 0 | F.CFA |
| | | | *Nb d'épouse(s) exploitante(s) agricole(s)* | *0* | | |
| | | **SE_L1a_BirTam_Tam_0024_158** | Cultures | 0,00 | 0 | F.CFA |
| | | | Travail du sol | 0,00 | 0 | F.CFA |
| | | | Arbres productifs (emprise 20m) | 0 | 0 | F.CFA |
| | | | Arbres forestiers utilitaires mâture (emprise 20m) | 0 | 0 | F.CFA |
| | | | Droit de passage et restrictions | 1 | 5 000 | F.CFA |
| | | | Indemnisation fixe par pylônes | 64 | 20 000 | F.CFA |
| | | | Nombre d'arbres forestiers | 6 | | |
| | | **SE_L1a_BirTam_Tam_0022_01_158** | Cultures | 0,56 | 272 489 | F.CFA mais |
| | | | Travail du sol | 0,56 | 22 244 | F.CFA |
| | | | Arbres productifs (emprise 20m) | 0 | 0 | F.CFA |
| | | | Arbres forestiers utilitaires mâture (emprise 20m) | 0 | 0 | F.CFA |
| | | | Droit de passage et restrictions | 1 | 5 000 | F.CFA |
| | | | Indemnisation fixe par pylônes | 0 | 0 | F.CFA |
| | | | Nombre d'arbres forestiers | 2 | | |
| | | | **Total PAP** | | **404 733** | **F.CFA** |
| **Tam** | **SE_L1a_BirTam_Tam_0158_0023**<br>Sexe: Masculin | | Vulnérabilité de genre (femmes de 16 ans et plus) | 2 | 30 000 | F.CFA |
| | | | Vulnérabilité économique | 1 | 25 000 | F.CFA |
| | | | Vulnérabilité sociale | 1 | 25 000 | F.CFA |
| | | | Vulnérabilité physique | 0 | 0 | F.CFA |
| | | | *Nb d'épouse(s) exploitante(s) agricole(s)* | *0* | | |

| | | | | | | |
|---|---|---|---|---|---|---|
| | | **SE_L1a_BirTam_Tam_0025_158** | Cultures | 0,00 | 0 | F.CFA | |
| | | | Travail du sol | 0,00 | 0 | F.CFA | |
| | | | Arbres productifs (emprise 20m) | 0 | 0 | F.CFA | |
| | | | Arbres forestiers utilitaires mâture (emprise 20m) | 0 | 0 | F.CFA | |
| | | | Droit de passage et restrictions | 1 | 5 000 | F.CFA | |
| | | | Indemnisation fixe par pylônes | 64 | 20 000 | F.CFA | |
| | | | Nombre d'arbres forestiers | 5 | | | |
| | | | **Total PAP** | | **105 000** | **F.CFA** | |
| **Tam** | **SE_L1a_BirTam_Tam_0158_0024**<br>Sexe: Masculin<br>vulnérabilité éducationnelle | | Vulnérabilité de genre (femmes de 16 ans et plus) | 2 | 30 000 | F.CFA | |
| | | | Vulnérabilité économique | 1 | 25 000 | F.CFA | |
| | | | Vulnérabilité sociale | 1 | 25 000 | F.CFA | |
| | | | Vulnérabilité physique | 0 | 0 | F.CFA | |
| | | | *Nb d'épouse(s) exploitante(s) agricole(s)* | *0* | | | |
| | | **SE_L1a_BirTam_Tam_0026_158** | Cultures | 0,86 | 233 145 | F.CFA | arachide |
| | | | Travail du sol | 0,86 | 34 540 | F.CFA | |
| | | | Arbres productifs (emprise 20m) | 0 | 0 | F.CFA | |
| | | | Arbres forestiers utilitaires mâture (emprise 20m) | 0 | 0 | F.CFA | |
| | | | Droit de passage et restrictions | 1 | 5 000 | F.CFA | |
| | | | Indemnisation fixe par pylônes | 0 | 0 | F.CFA | |
| | | | Nombre d'arbres forestiers | 5 | | | |
| | | | **Total PAP** | | **352 685** | **F.CFA** | |
| **Tam** | **SE_L1a_BirTam_Tam_0158_0025**<br>Sexe: Masculin<br>vulnérabilité éducationnelle | | Vulnérabilité de genre (femmes de 16 ans et plus) | 2 | 30 000 | F.CFA | |
| | | | Vulnérabilité économique | 1 | 25 000 | F.CFA | |
| | | | Vulnérabilité sociale | 1 | 25 000 | F.CFA | |
| | | | Vulnérabilité physique | 0 | 0 | F.CFA | |
| | | | *Nb d'épouse(s) exploitante(s) agricole(s)* | *0* | | | |

| | | | | | | |
|---|---|---|---|---|---|---|
| | | **SE_L1a_BirTam_Tam_0027_158** | Cultures | 0,00 | 0 | F.CFA | |
| | | | Travail du sol | 0,00 | 0 | F.CFA | |
| | | | Arbres productifs (emprise 20m) | 0 | 0 | F.CFA | |
| | | | Arbres forestiers utilitaires mâture (emprise 20m) | 0 | 0 | F.CFA | |
| | | | Droit de passage et restrictions | 1 | 5 000 | F.CFA | |
| | | | Indemnisation fixe par pylônes | 64 | 20 000 | F.CFA | |
| | | | Nombre d'arbres forestiers | 0 | | | |
| | | | **Total PAP** | | **105 000** | **F.CFA** | |
| **Tam** | **SE_L1a_BirTam_Tam_0158_0026**<br>Sexe: Masculin<br>vulnérabilité éducationnelle | | Vulnérabilité de genre (femmes de 16 ans et plus) | 4 | 60 000 | F.CFA | |
| | | | Vulnérabilité économique | 1 | 25 000 | F.CFA | |
| | | | Vulnérabilité sociale | 1 | 25 000 | F.CFA | |
| | | | Vulnérabilité physique | 0 | 0 | F.CFA | |
| | | | *Nb d'épouse(s) exploitante(s) agricole(s)* | *2* | | | |
| | | **SE_L1a_BirTam_Tam_0028_158** | Cultures | 0,83 | 441 279 | F.CFA | sorgho |
| | | | Travail du sol | 0,83 | 33 304 | F.CFA | |
| | | | Arbres productifs (emprise 20m) | 0 | 0 | F.CFA | |
| | | | Arbres forestiers utilitaires mâture (emprise 20m) | 5 | 100 000 | F.CFA | Cordyla Pinnata( 5) |
| | | | Droit de passage et restrictions | 1 | 5 000 | F.CFA | |
| | | | Indemnisation fixe par pylônes | 0 | 0 | F.CFA | |
| | | | Nombre d'arbres forestiers | 0 | | | |
| | | | **Total PAP** | | **689 583** | **F.CFA** | |
| **Tam** | **SE_L1a_BirTam_Tam_0158_0027**<br>Sexe: Féminin<br>vulnérabilité éducationnelle | | Vulnérabilité de genre (femmes de 16 ans et plus) | 2 | 30 000 | F.CFA | |
| | | | Vulnérabilité économique | 1 | 25 000 | F.CFA | |
| | | | Vulnérabilité sociale | 1 | 25 000 | F.CFA | |
| | | | Vulnérabilité physique | 0 | 0 | F.CFA | |

| | | | | | | |
|---|---|---|---|---|---|---|
| | | *Nb d'épouse(s) exploitante(s) agricole(s)* | *2* | | | |
| | | **SE_L1a_BirTam_Tam_0029_158** | Cultures | 0,81 | 193 753 | F.CFA | mil |
| | | | Travail du sol | 0,81 | 32 292 | F.CFA | |
| | | | Arbres productifs (emprise 20m) | 0 | 0 | F.CFA | |
| | | | Arbres forestiers utilitaires mâture (emprise 20m) | 2 | 40 000 | F.CFA | Cordyla Pinnata( 2) |
| | | | Droit de passage et restrictions | 1 | 5 000 | F.CFA | |
| | | | Indemnisation fixe par pylônes | 0 | 0 | F.CFA | |
| | | | Nombre d'arbres forestiers | 0 | | | |
| | | | **Total PAP** | | **351 045** | **F.CFA** | |
| **Tam** | **SE_L1a_BirTam_Tam_0158_0028**<br>Sexe: Masculin<br>vulnérabilité éducationnelle | | Vulnérabilité de genre (femmes de 16 ans et plus) | 6 | 90 000 | F.CFA | |
| | | | Vulnérabilité économique | 1 | 25 000 | F.CFA | |
| | | | Vulnérabilité sociale | 1 | 25 000 | F.CFA | |
| | | | Vulnérabilité physique | 0 | 0 | F.CFA | |
| | | | *Nb d'épouse(s) exploitante(s) agricole(s)* | *3* | | | |
| | | **SE_L1a_BirTam_Tam_0030_158** | Cultures | 1,00 | 270 005 | F.CFA | arachide |
| | | | Travail du sol | 1,00 | 40 001 | F.CFA | |
| | | | Arbres productifs (emprise 20m) | 0 | 0 | F.CFA | |
| | | | Arbres forestiers utilitaires mâture (emprise 20m) | 1 | 20 000 | F.CFA | Cordyla Pinnata( 1) |
| | | | Droit de passage et restrictions | 1 | 5 000 | F.CFA | |
| | | | Indemnisation fixe par pylônes | 64 | 20 000 | F.CFA | |
| | | | Nombre d'arbres forestiers | 0 | | | |
| | | | **Total PAP** | | **495 006** | **F.CFA** | |
| **Tam** | **SE_L1a_BirTam_Tam_0158_0029**<br>Sexe: Masculin | | Vulnérabilité de genre (femmes de 16 ans et plus) | 8 | 120 000 | F.CFA | |
| | | | Vulnérabilité économique | 1 | 25 000 | F.CFA | |

| | | | | | | | |
|---|---|---|---|---|---|---|---|
| | vulnérabilité éducationnelle | | Vulnérabilité sociale | 1 | 25 000 | F.CFA | |
| | | | Vulnérabilité physique | 2 | 30 000 | F.CFA | |
| | | | *Nb d'épouse(s) exploitante(s) agricole(s)* | *3* | | | |
| | | | | | | | |
| | | **SE_L1a_BirTam_Tam_0031_158** | Cultures | 0,97 | 233 542 | F.CFA | mil |
| | | | Travail du sol | 0,97 | 38 924 | F.CFA | |
| | | | Arbres productifs (emprise 20m) | 0 | 0 | F.CFA | |
| | | | Arbres forestiers utilitaires mâture (emprise 20m) | 1 | 20 000 | F.CFA | Cordyla Pinnata( 1) |
| | | | Droit de passage et restrictions | 1 | 5 000 | F.CFA | |
| | | | Indemnisation fixe par pylônes | 64 | 20 000 | F.CFA | |
| | | | Nombre d'arbres forestiers | 0 | | | |
| | | | | | | | |
| | | | **Total PAP** | | **517 466** | **F.CFA** | |
| | | | | | | | |
| **Tam** | **SE_L1a_BirTam_Tam_0158_0030** | | Vulnérabilité de genre (femmes de 16 ans et plus) | 0 | 0 | F.CFA | |
| | Sexe: Masculin | | Vulnérabilité économique | 1 | 25 000 | F.CFA | |
| | vulnérabilité éducationnelle | | Vulnérabilité sociale | 1 | 25 000 | F.CFA | |
| | | | Vulnérabilité physique | 0 | 0 | F.CFA | |
| | | | *Nb d'épouse(s) exploitante(s) agricole(s)* | *0* | | | |
| | | | | | | | |
| | | **SE_L1a_BirTam_Tam_0032_158** | Cultures | 0,48 | 254 868 | F.CFA | sorgho |
| | | | Travail du sol | 0,48 | 19 235 | F.CFA | |
| | | | Arbres productifs (emprise 20m) | 0 | 0 | F.CFA | |
| | | | Arbres forestiers utilitaires mâture (emprise 20m) | 0 | 0 | F.CFA | |
| | | | Droit de passage et restrictions | 1 | 5 000 | F.CFA | |
| | | | Indemnisation fixe par pylônes | 0 | 0 | F.CFA | |
| | | | Nombre d'arbres forestiers | 1 | | | |
| | | | | | | | |
| | | | **Total PAP** | | **329 104** | **F.CFA** | |
| | | | | | | | |
| **Tam** | **SE_L1a_BirTam_Tam_0158_0031** | | Vulnérabilité de genre (femmes de 16 ans et plus) | 1 | 15 000 | F.CFA | |

| | | | | | | |
|---|---|---|---|---|---|---|
| | Sexe: Masculin<br>vulnérabilité éducationnelle | | Vulnérabilité économique | 1 | 25 000 | F.CFA | |
| | | | Vulnérabilité sociale | 1 | 25 000 | F.CFA | |
| | | | Vulnérabilité physique | 0 | 0 | F.CFA | |
| | | | *Nb d'épouse(s) exploitante(s) agricole(s)* | *0* | | | |
| | | **SE_L1a_BirTam_Tam_0033_158** | Cultures | 0,79 | 200 058 | F.CFA | arachide, mil |
| | | | Travail du sol | 0,79 | 31 416 | F.CFA | |
| | | | Arbres productifs (emprise 20m) | 0 | 0 | F.CFA | |
| | | | Arbres forestiers utilitaires mâture (emprise 20m) | 0 | 0 | F.CFA | |
| | | | Droit de passage et restrictions | 1 | 5 000 | F.CFA | |
| | | | Indemnisation fixe par pylônes | 64 | 20 000 | F.CFA | |
| | | | Nombre d'arbres forestiers | 0 | | | |
| | | | **Total PAP** | | **321 474** | **F.CFA** | |
| **Tam** | **SE_L1a_BirTam_Tam_0159_0030**<br>Sexe: Masculin | | Vulnérabilité de genre (femmes de 16 ans et plus) | 2 | 30 000 | F.CFA | |
| | | | Vulnérabilité économique | 1 | 25 000 | F.CFA | |
| | | | Vulnérabilité sociale | 1 | 25 000 | F.CFA | |
| | | | Vulnérabilité physique | 0 | 0 | F.CFA | |
| | | | *Nb d'épouse(s) exploitante(s) agricole(s)* | *1* | | | |
| | | **SE_L1a_BirTam_Tam_0027_159** | Cultures | 2,10 | 723 000 | F.CFA | sorgho, arachide |
| | | | Travail du sol | 2,10 | 84 000 | F.CFA | |
| | | | Arbres productifs (emprise 20m) | 0 | 0 | F.CFA | |
| | | | Arbres forestiers utilitaires mâture (emprise 20m) | 3 | 60 000 | F.CFA | Cordyla Pinnata( 3) |
| | | | Droit de passage et restrictions | 1 | 5 000 | F.CFA | |
| | | | Indemnisation fixe par pylônes | 192 | 60 000 | F.CFA | |
| | | | Nombre d'arbres forestiers | 0 | | | |
| | | | **Total PAP** | | **1 012 000** | **F.CFA** | |

| | | | | | | |
|---|---|---|---|---|---|---|
| **Tam** | **SE_L1a_BirTam_Tam_0159_0031**<br>Sexe: Masculin<br>vulnérabilité éducationnelle | | Vulnérabilité de genre (femmes de 16 ans et plus) | 2 | 30 000 | F.CFA |
| | | | Vulnérabilité économique | 1 | 25 000 | F.CFA |
| | | | Vulnérabilité sociale | 1 | 25 000 | F.CFA |
| | | | Vulnérabilité physique | 1 | 15 000 | F.CFA |
| | | | *Nb d'épouse(s) exploitante(s) agricole(s)* | *1* | | |
| | | **SE_L1a_BirTam_Tam_0028_159** | Cultures | 0,00 | 0 | F.CFA |
| | | | Travail du sol | 0,00 | 0 | F.CFA |
| | | | Arbres productifs (emprise 20m) | 0 | 0 | F.CFA |
| | | | Arbres forestiers utilitaires mâture (emprise 20m) | 0 | 0 | F.CFA |
| | | | Droit de passage et restrictions | 1 | 5 000 | F.CFA |
| | | | Indemnisation fixe par pylônes | 0 | 0 | F.CFA |
| | | | Nombre d'arbres forestiers | 2 | | |
| | | | **Total PAP** | | **100 000** | **F.CFA** |
| **Tam** | **SE_L1a_BirTam_Tam_0159_0033**<br>Sexe: Masculin<br>vulnérabilité éducationnelle | | Vulnérabilité de genre (femmes de 16 ans et plus) | 1 | 15 000 | F.CFA |
| | | | Vulnérabilité économique | 1 | 25 000 | F.CFA |
| | | | Vulnérabilité sociale | 1 | 25 000 | F.CFA |
| | | | Vulnérabilité physique | 0 | 0 | F.CFA |
| | | | *Nb d'épouse(s) exploitante(s) agricole(s)* | *0* | | |
| | | **SE_L1a_BirTam_Tam_0029_159** | Cultures | 0,00 | 0 | F.CFA |
| | | | Travail du sol | 0,00 | 0 | F.CFA |
| | | | Arbres productifs (emprise 20m) | 0 | 0 | F.CFA |
| | | | Arbres forestiers utilitaires mâture (emprise 20m) | 0 | 0 | F.CFA |
| | | | Droit de passage et restrictions | 1 | 5 000 | F.CFA |
| | | | Indemnisation fixe par pylônes | 0 | 0 | F.CFA |
| | | | Nombre d'arbres forestiers | 15 | | |
| | | | **Total PAP** | | **70 000** | **F.CFA** |

| | | | | | | |
|---|---|---|---|---|---|---|
| **Tam** | **SE_L1a_BirTam_Tam_0159_0034**<br>Sexe: Masculin | | Vulnérabilité de genre (femmes de 16 ans et plus) | 1 | 15 000 | F.CFA |
| | | | Vulnérabilité économique | 1 | 25 000 | F.CFA |
| | | | Vulnérabilité sociale | 1 | 25 000 | F.CFA |
| | | | Vulnérabilité physique | 0 | 0 | F.CFA |
| | | | *Nb d'épouse(s) exploitante(s) agricole(s)* | *0* | | |
| | | **SE_L1a_BirTam_Tam_0030_159** | Cultures | 0,00 | 0 | F.CFA |
| | | | Travail du sol | 0,00 | 0 | F.CFA |
| | | | Arbres productifs (emprise 20m) | 0 | 0 | F.CFA |
| | | | Arbres forestiers utilitaires mâture (emprise 20m) | 0 | 0 | F.CFA |
| | | | Droit de passage et restrictions | 1 | 5 000 | F.CFA |
| | | | Indemnisation fixe par pylônes | 64 | 20 000 | F.CFA |
| | | | Nombre d'arbres forestiers | 18 | | |
| | | | **Total PAP** | | **90 000** | **F.CFA** |
| **Tam** | **SE_L1a_BirTam_Tam_0159_0035**<br>Sexe: Masculin<br>vulnérabilité éducationnelle | | Vulnérabilité de genre (femmes de 16 ans et plus) | 1 | 15 000 | F.CFA |
| | | | Vulnérabilité économique | 1 | 25 000 | F.CFA |
| | | | Vulnérabilité sociale | 1 | 25 000 | F.CFA |
| | | | Vulnérabilité physique | 0 | 0 | F.CFA |
| | | | *Nb d'épouse(s) exploitante(s) agricole(s)* | *0* | | |
| | | **SE_L1a_BirTam_Tam_0031_159** | Cultures | 0,00 | 0 | F.CFA |
| | | | Travail du sol | 0,00 | 0 | F.CFA |
| | | | Arbres productifs (emprise 20m) | 0 | 0 | F.CFA |
| | | | Arbres forestiers utilitaires mâture (emprise 20m) | 0 | 0 | F.CFA |
| | | | Droit de passage et restrictions | 1 | 5 000 | F.CFA |
| | | | Indemnisation fixe par pylônes | 64 | 20 000 | F.CFA |
| | | | Nombre d'arbres forestiers | 12 | | |
| | | | **Total PAP** | | **90 000** | **F.CFA** |

| | | | | | | |
|---|---|---|---|---|---|---|
| **Tam** | **SE_L1a_BirTam_Tam_0160_0007**<br>Sexe: Masculin<br>vulnérabilité éducationnelle | | Vulnérabilité de genre (femmes de 16 ans et plus) | 2 | 30 000 | F.CFA |
| | | | Vulnérabilité économique | 1 | 25 000 | F.CFA |
| | | | Vulnérabilité sociale | 1 | 25 000 | F.CFA |
| | | | Vulnérabilité physique | 0 | 0 | F.CFA |
| | | | *Nb d'épouse(s) exploitante(s) agricole(s)* | *2* | | |
| | | **SE_L1a_BirTam_Tam_0029_160** | Cultures | 0,00 | 0 | F.CFA |
| | | | Travail du sol | 0,00 | 0 | F.CFA |
| | | | Arbres productifs (emprise 20m) | 0 | 0 | F.CFA |
| | | | Arbres forestiers utilitaires mâture (emprise 20m) | 0 | 0 | F.CFA |
| | | | Droit de passage et restrictions | 1 | 5 000 | F.CFA |
| | | | Indemnisation fixe par pylônes | 0 | 0 | F.CFA |
| | | | Nombre d'arbres forestiers | 1 | | |
| | | | **Total PAP** | | **85 000** | **F.CFA** |
| **Tam** | **SE_L1a_BirTam_Tam_0160_0009**<br>Sexe: Masculin<br>vulnérabilité éducationnelle | | Vulnérabilité de genre (femmes de 16 ans et plus) | 2 | 30 000 | F.CFA |
| | | | Vulnérabilité économique | 1 | 25 000 | F.CFA |
| | | | Vulnérabilité sociale | 1 | 25 000 | F.CFA |
| | | | Vulnérabilité physique | 0 | 0 | F.CFA |
| | | | *Nb d'épouse(s) exploitante(s) agricole(s)* | *2* | | |
| | | **SE_L1a_BirTam_Tam_0033_160** | Cultures | 0,48 | 115 321 | F.CFA mil |
| | | | Travail du sol | 0,48 | 19 220 | F.CFA |
| | | | Arbres productifs (emprise 20m) | 0 | 0 | F.CFA |
| | | | Arbres forestiers utilitaires mâture (emprise 20m) | 2 | 20 000 | F.CFA Adansonia Digitata( 2) |
| | | | Droit de passage et restrictions | 1 | 5 000 | F.CFA |
| | | | Indemnisation fixe par pylônes | 0 | 0 | F.CFA |
| | | | Nombre d'arbres forestiers | 1 | | |

PAR LIGNES SENEGAL:

Budget détaillé d'indemnisation des biens des PAP

| | | | | | | |
|---|---|---|---|---|---|---|
| | **SE_L1a_BirTam_Tam_0031_160** | Cultures | 0,00 | 0 | F.CFA | |
| | | Travail du sol | 0,00 | 0 | F.CFA | |
| | | Arbres productifs (emprise 20m) | 0 | 0 | F.CFA | |
| | | Arbres forestiers utilitaires mâture (emprise 20m) | 0 | 0 | F.CFA | |
| | | Droit de passage et restrictions | 1 | 5 000 | F.CFA | |
| | | Indemnisation fixe par pylônes | 64 | 20 000 | F.CFA | |
| | | Nombre d'arbres forestiers | 38 | | | |
| | | **Total PAP** | | **264 541** | **F.CFA** | |
| **Tam** | **SE_L1a_BirTam_Tam_0160_0010** | Vulnérabilité de genre (femmes de 16 ans et plus) | 4 | 60 000 | F.CFA | |
| | Sexe: Masculin | Vulnérabilité économique | 1 | 25 000 | F.CFA | |
| | | Vulnérabilité sociale | 1 | 25 000 | F.CFA | |
| | | Vulnérabilité physique | 0 | 0 | F.CFA | |
| | | *Nb d'épouse(s) exploitante(s) agricole(s)* | *1* | | | |
| | **SE_L1a_BirTam_Tam_0032_160** | Cultures | 0,62 | 294 523 | F.CFA | mais, mil |
| | | Travail du sol | 0,62 | 24 859 | F.CFA | |
| | | Arbres productifs (emprise 20m) | 0 | 0 | F.CFA | |
| | | Arbres forestiers utilitaires mâture (emprise 20m) | 0 | 0 | F.CFA | |
| | | Droit de passage et restrictions | 1 | 5 000 | F.CFA | |
| | | Indemnisation fixe par pylônes | 0 | 0 | F.CFA | |
| | | Nombre d'arbres forestiers | 41 | | | |
| | | **Total PAP** | | **434 382** | **F.CFA** | |
| **Tam** | **SE_L1a_BirTam_Tam_0161_0011** | Vulnérabilité de genre (femmes de 16 ans et plus) | 2 | 30 000 | F.CFA | |
| | Sexe: Masculin<br>vulnérabilité éducationnelle | Vulnérabilité économique | 1 | 25 000 | F.CFA | |
| | | Vulnérabilité sociale | 1 | 25 000 | F.CFA | |
| | | Vulnérabilité physique | 0 | 0 | F.CFA | |
| | | *Nb d'épouse(s) exploitante(s) agricole(s)* | *1* | | | |

| | | | | | | |
|---|---|---|---|---|---|---|
| | | **SE_L1a_BirTam_Tam_0012_161** | Cultures | 0,25 | 134 417 | F.CFA | sorgho |
| | | | Travail du sol | 0,25 | 10 145 | F.CFA | |
| | | | Arbres productifs (emprise 20m) | 0 | 0 | F.CFA | |
| | | | Arbres forestiers utilitaires mâture (emprise 20m) | 0 | 0 | F.CFA | |
| | | | Droit de passage et restrictions | 1 | 5 000 | F.CFA | |
| | | | Indemnisation fixe par pylônes | 64 | 20 000 | F.CFA | |
| | | | Nombre d'arbres forestiers | 7 | | | |
| | | | **Total PAP** | | **249 562** | **F.CFA** | |
| **Tam** | **SE_L1a_BirTam_Tam_0161_0013**<br>Sexe: Masculin<br>vulnérabilité éducationnelle | | Vulnérabilité de genre (femmes de 16 ans et plus) | 3 | 45 000 | F.CFA | |
| | | | Vulnérabilité économique | 1 | 25 000 | F.CFA | |
| | | | Vulnérabilité sociale | 1 | 25 000 | F.CFA | |
| | | | Vulnérabilité physique | 0 | 0 | F.CFA | |
| | | | *Nb d'épouse(s) exploitante(s) agricole(s)* | *2* | | | |
| | | **SE_L1a_BirTam_Tam_0014_161** | Cultures | 0,27 | 73 468 | F.CFA | arachide |
| | | | Travail du sol | 0,27 | 10 884 | F.CFA | |
| | | | Arbres productifs (emprise 20m) | 0 | 0 | F.CFA | |
| | | | Arbres forestiers utilitaires mâture (emprise 20m) | 0 | 0 | F.CFA | |
| | | | Droit de passage et restrictions | 1 | 5 000 | F.CFA | |
| | | | Indemnisation fixe par pylônes | 64 | 20 000 | F.CFA | |
| | | | Nombre d'arbres forestiers | 6 | | | |
| | | | **Total PAP** | | **204 352** | **F.CFA** | |
| **Tam** | **SE_L1a_BirTam_Tam_0161_0014**<br>Sexe: Masculin<br>vulnérabilité éducationnelle | | Vulnérabilité de genre (femmes de 16 ans et plus) | 4 | 60 000 | F.CFA | |
| | | | Vulnérabilité économique | 1 | 25 000 | F.CFA | |
| | | | Vulnérabilité sociale | 1 | 25 000 | F.CFA | |
| | | | Vulnérabilité physique | 0 | 0 | F.CFA | |
| | | | *Nb d'épouse(s) exploitante(s) agricole(s)* | *4* | | | |

| | | | | | | | |
|---|---|---|---|---|---|---|---|
| | | **SE_L1a_BirTam_Tam_0016_161** | Cultures | 0,00 | 0 | F.CFA | |
| | | | Travail du sol | 0,00 | 0 | F.CFA | |
| | | | Arbres productifs (emprise 20m) | 0 | 0 | F.CFA | |
| | | | Arbres forestiers utilitaires mâture (emprise 20m) | 0 | 0 | F.CFA | |
| | | | Droit de passage et restrictions | 1 | 5 000 | F.CFA | |
| | | | Indemnisation fixe par pylônes | 0 | 0 | F.CFA | |
| | | | Nombre d'arbres forestiers | 4 | | | |
| | | **SE_L1a_BirTam_Tam_0015_161** | Cultures | 0,02 | 10 600 | F.CFA | sorgho |
| | | | Travail du sol | 0,02 | 800 | F.CFA | |
| | | | Arbres productifs (emprise 20m) | 0 | 0 | F.CFA | |
| | | | Arbres forestiers utilitaires mâture (emprise 20m) | 0 | 0 | F.CFA | |
| | | | Droit de passage et restrictions | 1 | 5 000 | F.CFA | |
| | | | Indemnisation fixe par pylônes | 64 | 20 000 | F.CFA | |
| | | | Nombre d'arbres forestiers | 5 | | | |
| | | | **Total PAP** | | **151 400** | **F.CFA** | |
| **Tam** | **SE_L1a_BirTam_Tam_0161_0015**<br>Sexe: Masculin<br>vulnérabilité éducationnelle | | Vulnérabilité de genre (femmes de 16 ans et plus) | 1 | 15 000 | F.CFA | |
| | | | Vulnérabilité économique | 1 | 25 000 | F.CFA | |
| | | | Vulnérabilité sociale | 1 | 25 000 | F.CFA | |
| | | | Vulnérabilité physique | 0 | 0 | F.CFA | |
| | | | *Nb d'épouse(s) exploitante(s) agricole(s)* | *1* | | | |
| | | **SE_L1a_BirTam_Tam_0017_161** | Cultures | 0,15 | 44 585 | F.CFA | coton |
| | | | Travail du sol | 0,15 | 5 945 | F.CFA | |
| | | | Arbres productifs (emprise 20m) | 0 | 0 | F.CFA | |
| | | | Arbres forestiers utilitaires mâture (emprise 20m) | 0 | 0 | F.CFA | |
| | | | Droit de passage et restrictions | 1 | 5 000 | F.CFA | |
| | | | Indemnisation fixe par pylônes | 0 | 0 | F.CFA | |
| | | | Nombre d'arbres forestiers | 3 | | | |

PAR LIGNES SENEGAL:

Budget détaillé d'indemnisation des biens des PAP

| | | | | | | |
|---|---|---|---|---|---|---|
| | | **Total PAP** | | **120 530** | **F.CFA** | |
| **Tam** | **SE_L1a_BirTam_Tam_0161_0016** | Vulnérabilité de genre (femmes de 16 ans et plus) | 4 | 60 000 | F.CFA | |
| | Sexe: Masculin | Vulnérabilité économique | 1 | 25 000 | F.CFA | |
| | vulnérabilité éducationnelle | Vulnérabilité sociale | 1 | 25 000 | F.CFA | |
| | | Vulnérabilité physique | 0 | 0 | F.CFA | |
| | | *Nb d'épouse(s) exploitante(s) agricole(s)* | *1* | | | |
| | **SE_L1a_BirTam_Tam_0018_161** | Cultures | 0,00 | 0 | F.CFA | |
| | | Travail du sol | 0,00 | 0 | F.CFA | |
| | | Arbres productifs (emprise 20m) | 0 | 0 | F.CFA | |
| | | Arbres forestiers utilitaires mâture (emprise 20m) | 0 | 0 | F.CFA | |
| | | Droit de passage et restrictions | 1 | 5 000 | F.CFA | |
| | | Indemnisation fixe par pylônes | 0 | 0 | F.CFA | |
| | | Nombre d'arbres forestiers | 2 | | | |
| | | **Total PAP** | | **115 000** | **F.CFA** | |
| **Tam** | **SE_L1a_BirTam_Tam_0161_0017** | Vulnérabilité de genre (femmes de 16 ans et plus) | 3 | 45 000 | F.CFA | |
| | Sexe: Masculin | Vulnérabilité économique | 1 | 25 000 | F.CFA | |
| | vulnérabilité éducationnelle | Vulnérabilité sociale | 1 | 25 000 | F.CFA | |
| | | Vulnérabilité physique | 0 | 0 | F.CFA | |
| | | *Nb d'épouse(s) exploitante(s) agricole(s)* | *0* | | | |
| | **SE_L1a_BirTam_Tam_0019_161** | Cultures | 0,49 | 260 246 | F.CFA | sorgho |
| | | Travail du sol | 0,49 | 19 641 | F.CFA | |
| | | Arbres productifs (emprise 20m) | 0 | 0 | F.CFA | |
| | | Arbres forestiers utilitaires mâture (emprise 20m) | 0 | 0 | F.CFA | |
| | | Droit de passage et restrictions | 1 | 5 000 | F.CFA | |
| | | Indemnisation fixe par pylônes | 0 | 0 | F.CFA | |
| | | Nombre d'arbres forestiers | 1 | | | |

| | | | | | | |
|---|---|---|---|---|---|---|
| | | **Total PAP** | | **379 888** | **F.CFA** | |
| **Tam** | **SE_L1a_BirTam_Tam_0161_0018**<br>Sexe: Féminin<br>vulnérabilité éducationnelle | Vulnérabilité de genre (femmes de 16 ans et plus) | 1 | 15 000 | F.CFA | |
| | | Vulnérabilité économique | 1 | 25 000 | F.CFA | |
| | | Vulnérabilité sociale | 1 | 25 000 | F.CFA | |
| | | Vulnérabilité physique | 0 | 0 | F.CFA | |
| | | *Nb d'épouse(s) exploitante(s) agricole(s)* | *0* | | | |
| | **SE_L1a_BirTam_Tam_0020_161** | Cultures | 0,00 | 0 | F.CFA | |
| | | Travail du sol | 0,00 | 0 | F.CFA | |
| | | Arbres productifs (emprise 20m) | 0 | 0 | F.CFA | |
| | | Arbres forestiers utilitaires mâture (emprise 20m) | 1 | 20 000 | F.CFA | Cordyla Pinnata( 1) |
| | | Droit de passage et restrictions | 1 | 5 000 | F.CFA | |
| | | Indemnisation fixe par pylônes | 0 | 0 | F.CFA | |
| | | Nombre d'arbres forestiers | 10 | | | |
| | | **Total PAP** | | **90 000** | **F.CFA** | |
| **Tam** | **SE_L1a_BirTam_Tam_0161_0019**<br>Sexe: Masculin<br>vulnérabilité éducationnelle | Vulnérabilité de genre (femmes de 16 ans et plus) | 2 | 30 000 | F.CFA | |
| | | Vulnérabilité économique | 1 | 25 000 | F.CFA | |
| | | Vulnérabilité sociale | 1 | 25 000 | F.CFA | |
| | | Vulnérabilité physique | 0 | 0 | F.CFA | |
| | | *Nb d'épouse(s) exploitante(s) agricole(s)* | *2* | | | |
| | **SE_L1a_BirTam_Tam_0021_161** | Cultures | 0,73 | 218 425 | F.CFA | mais, arachide |
| | | Travail du sol | 0,73 | 29 100 | F.CFA | |
| | | Arbres productifs (emprise 20m) | 0 | 0 | F.CFA | |
| | | Arbres forestiers utilitaires mâture (emprise 20m) | 0 | 0 | F.CFA | |
| | | Droit de passage et restrictions | 1 | 5 000 | F.CFA | |
| | | Indemnisation fixe par pylônes | 64 | 20 000 | F.CFA | |
| | | Nombre d'arbres forestiers | 3 | | | |

PAR LIGNES SENEGAL:

Budget détaillé d'indemnisation des biens des PAP

| | | | | | | |
|---|---|---|---|---|---|---|
| | | **Total PAP** | | **352 525** | **F.CFA** | |
| **Tam** | **SE_L1a_BirTam_Tam_0161_0021**<br>Sexe: Masculin<br>vulnérabilité éducationnelle | Vulnérabilité de genre (femmes de 16 ans et plus) | 1 | 15 000 | F.CFA | |
| | | Vulnérabilité économique | 1 | 25 000 | F.CFA | |
| | | Vulnérabilité sociale | 1 | 25 000 | F.CFA | |
| | | Vulnérabilité physique | 0 | 0 | F.CFA | |
| | | *Nb d'épouse(s) exploitante(s) agricole(s)* | *0* | | | |
| | **SE_L1a_BirTam_Tam_0023_161** | Cultures | 0,99 | 238 128 | F.CFA | mil |
| | | Travail du sol | 0,99 | 39 688 | F.CFA | |
| | | Arbres productifs (emprise 20m) | 0 | 0 | F.CFA | |
| | | Arbres forestiers utilitaires mâture (emprise 20m) | 0 | 0 | F.CFA | |
| | | Droit de passage et restrictions | 1 | 5 000 | F.CFA | |
| | | Indemnisation fixe par pylônes | 0 | 0 | F.CFA | |
| | | Nombre d'arbres forestiers | 5 | | | |
| | | **Total PAP** | | **347 816** | **F.CFA** | |
| **Tam** | **SE_L1a_BirTam_Tam_0161_0022**<br>Sexe: Masculin<br>vulnérabilité éducationnelle | Vulnérabilité de genre (femmes de 16 ans et plus) | 2 | 30 000 | F.CFA | |
| | | Vulnérabilité économique | 1 | 25 000 | F.CFA | |
| | | Vulnérabilité sociale | 1 | 25 000 | F.CFA | |
| | | Vulnérabilité physique | 0 | 0 | F.CFA | |
| | | *Nb d'épouse(s) exploitante(s) agricole(s)* | *0* | | | |
| | **SE_L1a_BirTam_Tam_0024_161** | Cultures | 0,00 | 0 | F.CFA | |
| | | Travail du sol | 0,00 | 0 | F.CFA | |
| | | Arbres productifs (emprise 20m) | 0 | 0 | F.CFA | |
| | | Arbres forestiers utilitaires mâture (emprise 20m) | 0 | 0 | F.CFA | |
| | | Droit de passage et restrictions | 1 | 5 000 | F.CFA | |
| | | Indemnisation fixe par pylônes | 0 | 0 | F.CFA | |
| | | Nombre d'arbres forestiers | 5 | | | |

PAR LIGNES SENEGAL:

Budget détaillé d'indemnisation des biens des PAP

| | | | | | | |
|---|---|---|---|---|---|---|
| | | **Total PAP** | | **85 000** | **F.CFA** | |
| **Tam** | **SE_L1a_BirTam_Tam_0161_0023**<br>Sexe: Masculin<br>vulnérabilité éducationnelle | Vulnérabilité de genre (femmes de 16 ans et plus) | 4 | 60 000 | F.CFA | |
| | | Vulnérabilité économique | 1 | 25 000 | F.CFA | |
| | | Vulnérabilité sociale | 1 | 25 000 | F.CFA | |
| | | Vulnérabilité physique | 0 | 0 | F.CFA | |
| | | *Nb d'épouse(s) exploitante(s) agricole(s)* | *3* | | | |
| | **SE_L1a_BirTam_Tam_0025_161** | Cultures | 0,56 | 151 362 | F.CFA | arachide |
| | | Travail du sol | 0,56 | 22 424 | F.CFA | |
| | | Arbres productifs (emprise 20m) | 0 | 0 | F.CFA | |
| | | Arbres forestiers utilitaires mâture (emprise 20m) | 0 | 0 | F.CFA | |
| | | Droit de passage et restrictions | 1 | 5 000 | F.CFA | |
| | | Indemnisation fixe par pylônes | 0 | 0 | F.CFA | |
| | | Nombre d'arbres forestiers | 2 | | | |
| | | **Total PAP** | | **288 786** | **F.CFA** | |
| **Tam** | **SE_L1a_BirTam_Tam_0161_0024**<br>Sexe: Masculin | Vulnérabilité de genre (femmes de 16 ans et plus) | 2 | 30 000 | F.CFA | |
| | | Vulnérabilité économique | 1 | 25 000 | F.CFA | |
| | | Vulnérabilité sociale | 1 | 25 000 | F.CFA | |
| | | Vulnérabilité physique | 0 | 0 | F.CFA | |
| | | *Nb d'épouse(s) exploitante(s) agricole(s)* | *1* | | | |
| | **SE_L1a_BirTam_Tam_0026_161** | Cultures | 0,00 | 0 | F.CFA | |
| | | Travail du sol | 0,00 | 0 | F.CFA | |
| | | Arbres productifs (emprise 20m) | 0 | 0 | F.CFA | |
| | | Arbres forestiers utilitaires mâture (emprise 20m) | 0 | 0 | F.CFA | |
| | | Droit de passage et restrictions | 1 | 5 000 | F.CFA | |
| | | Indemnisation fixe par pylônes | 0 | 0 | F.CFA | |
| | | Nombre d'arbres forestiers | 0 | | | |

PAR LIGNES SENEGAL:

Budget détaillé d'indemnisation des biens des PAP

| | | | | | | |
|---|---|---|---|---|---|---|
| | | | **Total PAP** | | **85 000** | **F.CFA** |
| **Tam** | **SE_L1a_BirTam_Tam_0161_0025**<br>Sexe: Masculin<br>vulnérabilité éducationnelle | | Vulnérabilité de genre (femmes de 16 ans et plus) | 2 | 30 000 | F.CFA |
| | | | Vulnérabilité économique | 1 | 25 000 | F.CFA |
| | | | Vulnérabilité sociale | 1 | 25 000 | F.CFA |
| | | | Vulnérabilité physique | 0 | 0 | F.CFA |
| | | | *Nb d'épouse(s) exploitante(s) agricole(s)* | *0* | | |
| | | **SE_L1a_BirTam_Tam_0027_161** | Cultures | 0,00 | 0 | F.CFA |
| | | | Travail du sol | 0,00 | 0 | F.CFA |
| | | | Arbres productifs (emprise 20m) | 0 | 0 | F.CFA |
| | | | Arbres forestiers utilitaires mâture (emprise 20m) | 0 | 0 | F.CFA |
| | | | Droit de passage et restrictions | 1 | 5 000 | F.CFA |
| | | | Indemnisation fixe par pylônes | 0 | 0 | F.CFA |
| | | | Nombre d'arbres forestiers | 8 | | |
| | | | **Total PAP** | | **85 000** | **F.CFA** |
| **Tam** | **SE_L1a_BirTam_Tam_0161_0026**<br>Sexe: Masculin<br>vulnérabilité éducationnelle | | Vulnérabilité de genre (femmes de 16 ans et plus) | 2 | 30 000 | F.CFA |
| | | | Vulnérabilité économique | 1 | 25 000 | F.CFA |
| | | | Vulnérabilité sociale | 1 | 25 000 | F.CFA |
| | | | Vulnérabilité physique | 0 | 0 | F.CFA |
| | | | *Nb d'épouse(s) exploitante(s) agricole(s)* | *0* | | |
| | | **SE_L1a_BirTam_Tam_0028_161** | Cultures | 0,00 | 0 | F.CFA |
| | | | Travail du sol | 0,00 | 0 | F.CFA |
| | | | Arbres productifs (emprise 20m) | 0 | 0 | F.CFA |
| | | | Arbres forestiers utilitaires mâture (emprise 20m) | 0 | 0 | F.CFA |
| | | | Droit de passage et restrictions | 1 | 5 000 | F.CFA |
| | | | Indemnisation fixe par pylônes | 0 | 0 | F.CFA |
| | | | Nombre d'arbres forestiers | 1 | | |

PAR LIGNES SENEGAL:

Budget détaillé d'indemnisation des biens des PAP

| | | | | | | |
|---|---|---|---|---|---|---|
| | | | **Total PAP** | | **85 000** | **F.CFA** |
| **Tam** | **SE_L1a_BirTam_Tam_0161_0027**<br>Sexe: Féminin<br>vulnérabilité éducationnelle | | Vulnérabilité de genre (femmes de 16 ans et plus) | 1 | 15 000 | F.CFA |
| | | | Vulnérabilité économique | 1 | 25 000 | F.CFA |
| | | | Vulnérabilité sociale | 1 | 25 000 | F.CFA |
| | | | Vulnérabilité physique | 1 | 15 000 | F.CFA |
| | | | *Nb d'épouse(s) exploitante(s) agricole(s)* | *0* | | |
| | | **SE_L1a_BirTam_Tam_0029_161** | Cultures | 0,00 | 0 | F.CFA |
| | | | Travail du sol | 0,00 | 0 | F.CFA |
| | | | Arbres productifs (emprise 20m) | 0 | 0 | F.CFA |
| | | | Arbres forestiers utilitaires mâture (emprise 20m) | 0 | 0 | F.CFA |
| | | | Droit de passage et restrictions | 1 | 5 000 | F.CFA |
| | | | Indemnisation fixe par pylônes | 64 | 20 000 | F.CFA |
| | | | Nombre d'arbres forestiers | 1 | | |
| | | | **Total PAP** | | **105 000** | **F.CFA** |
| **Tam** | **SE_L1a_BirTam_Tam_0161_0028**<br>Sexe: Féminin<br>vulnérabilité éducationnelle | | Vulnérabilité de genre (femmes de 16 ans et plus) | 5 | 75 000 | F.CFA |
| | | | Vulnérabilité économique | 1 | 25 000 | F.CFA |
| | | | Vulnérabilité sociale | 1 | 25 000 | F.CFA |
| | | | Vulnérabilité physique | 0 | 0 | F.CFA |
| | | | *Nb d'épouse(s) exploitante(s) agricole(s)* | *3* | | |
| | | **SE_L1a_BirTam_Tam_0030_161** | Cultures | 0,00 | 0 | F.CFA |
| | | | Travail du sol | 0,00 | 0 | F.CFA |
| | | | Arbres productifs (emprise 20m) | 0 | 0 | F.CFA |
| | | | Arbres forestiers utilitaires mâture (emprise 20m) | 0 | 0 | F.CFA |
| | | | Droit de passage et restrictions | 1 | 5 000 | F.CFA |
| | | | Indemnisation fixe par pylônes | 128 | 40 000 | F.CFA |
| | | | Nombre d'arbres forestiers | 8 | | |

PAR LIGNES SENEGAL:

Budget détaillé d'indemnisation des biens des PAP

| | | | | | | |
|---|---|---|---|---|---|---|
| | | **Total PAP** | | **170 000** | **F.CFA** | |
| **Tam** | **SE_L1a_BirTam_Tam_0161_0029**<br>Sexe: Masculin | Vulnérabilité de genre (femmes de 16 ans et plus) | 6 | 90 000 | F.CFA | |
| | | Vulnérabilité économique | 1 | 25 000 | F.CFA | |
| | | Vulnérabilité sociale | 1 | 25 000 | F.CFA | |
| | | Vulnérabilité physique | 0 | 0 | F.CFA | |
| | | *Nb d'épouse(s) exploitante(s) agricole(s)* | *3* | | | |
| | **SE_L1a_BirTam_Tam_0031_161** | Cultures | 0,04 | 9 855 | F.CFA | arachide |
| | | Travail du sol | 0,04 | 1 460 | F.CFA | |
| | | Arbres productifs (emprise 20m) | 0 | 0 | F.CFA | |
| | | Arbres forestiers utilitaires mâture (emprise 20m) | 0 | 0 | F.CFA | |
| | | Droit de passage et restrictions | 1 | 5 000 | F.CFA | |
| | | Indemnisation fixe par pylônes | 64 | 20 000 | F.CFA | |
| | | Nombre d'arbres forestiers | 2 | | | |
| | | **Total PAP** | | **176 315** | **F.CFA** | |
| **Tam** | **SE_L1a_BirTam_Tam_0161_0030**<br>Sexe: Masculin | Vulnérabilité de genre (femmes de 16 ans et plus) | 2 | 30 000 | F.CFA | |
| | | Vulnérabilité économique | 1 | 25 000 | F.CFA | |
| | | Vulnérabilité sociale | 1 | 25 000 | F.CFA | |
| | | Vulnérabilité physique | 0 | 0 | F.CFA | |
| | | *Nb d'épouse(s) exploitante(s) agricole(s)* | *2* | | | |
| | **SE_L1a_BirTam_Tam_0032_161** | Cultures | 0,90 | 347 000 | F.CFA | arachide, sorgho |
| | | Travail du sol | 0,90 | 36 000 | F.CFA | |
| | | Arbres productifs (emprise 20m) | 0 | 0 | F.CFA | |
| | | Arbres forestiers utilitaires mâture (emprise 20m) | 0 | 0 | F.CFA | |
| | | Droit de passage et restrictions | 1 | 5 000 | F.CFA | |
| | | Indemnisation fixe par pylônes | 64 | 20 000 | F.CFA | |
| | | Nombre d'arbres forestiers | 2 | | | |

PAR LIGNES SENEGAL:

Budget détaillé d'indemnisation des biens des PAP

| | | | | | | |
|---|---|---|---|---|---|---|
| | | **Total PAP** | | **488 000** | **F.CFA** | |
| **Tam** | **SE_L1a_BirTam_Tam_0161_0031**<br>Sexe: Féminin<br>vulnérabilité éducationnelle | Vulnérabilité de genre (femmes de 16 ans et plus) | 4 | 60 000 | F.CFA | |
| | | Vulnérabilité économique | 1 | 25 000 | F.CFA | |
| | | Vulnérabilité sociale | 1 | 25 000 | F.CFA | |
| | | Vulnérabilité physique | 0 | 0 | F.CFA | |
| | | *Nb d'épouse(s) exploitante(s) agricole(s)* | *1* | | | |
| | **SE_L1a_BirTam_Tam_0033_161** | Cultures | 0,76 | 204 953 | F.CFA | arachide |
| | | Travail du sol | 0,76 | 30 363 | F.CFA | |
| | | Arbres productifs (emprise 20m) | 0 | 0 | F.CFA | |
| | | Arbres forestiers utilitaires mâture (emprise 20m) | 0 | 0 | F.CFA | |
| | | Droit de passage et restrictions | 1 | 5 000 | F.CFA | |
| | | Indemnisation fixe par pylônes | 64 | 20 000 | F.CFA | |
| | | Nombre d'arbres forestiers | 1 | | | |
| | **SE_L1a_BirTam_Tam_0035_161** | Cultures | 0,00 | 0 | F.CFA | |
| | | Travail du sol | 0,00 | 0 | F.CFA | |
| | | Arbres productifs (emprise 20m) | 0 | 0 | F.CFA | |
| | | Arbres forestiers utilitaires mâture (emprise 20m) | 0 | 0 | F.CFA | |
| | | Droit de passage et restrictions | 1 | 5 000 | F.CFA | |
| | | Indemnisation fixe par pylônes | 0 | 0 | F.CFA | |
| | | Nombre d'arbres forestiers | 0 | | | |
| | | **Total PAP** | | **375 316** | **F.CFA** | |
| **Tam** | **SE_L1a_BirTam_Tam_0161_0032**<br>Sexe: Masculin<br>vulnérabilité éducationnelle | Vulnérabilité de genre (femmes de 16 ans et plus) | 1 | 15 000 | F.CFA | |
| | | Vulnérabilité économique | 1 | 25 000 | F.CFA | |
| | | Vulnérabilité sociale | 1 | 25 000 | F.CFA | |
| | | Vulnérabilité physique | 0 | 0 | F.CFA | |
| | | *Nb d'épouse(s) exploitante(s) agricole(s)* | *0* | | | |

| | | | | | | |
|---|---|---|---|---|---|---|
| | | **SE_L1a_BirTam_Tam_0034_161** | Cultures | 0,62 | 148 896 | F.CFA | mil |
| | | | Travail du sol | 0,62 | 24 816 | F.CFA | |
| | | | Arbres productifs (emprise 20m) | 0 | 0 | F.CFA | |
| | | | Arbres forestiers utilitaires mâture (emprise 20m) | 0 | 0 | F.CFA | |
| | | | Droit de passage et restrictions | 1 | 5 000 | F.CFA | |
| | | | Indemnisation fixe par pylônes | 0 | 0 | F.CFA | |
| | | | Nombre d'arbres forestiers | 2 | | | |
| | | | **Total PAP** | | **243 712** | **F.CFA** | |
| **Tam** | **SE_L1a_BirTam_Tam_0162_0016** | | Vulnérabilité de genre (femmes de 16 ans et plus) | 2 | 30 000 | F.CFA | |
| | Sexe: Masculin | | Vulnérabilité économique | 1 | 25 000 | F.CFA | |
| | vulnérabilité éducationnelle | | Vulnérabilité sociale | 1 | 25 000 | F.CFA | |
| | | | Vulnérabilité physique | 0 | 0 | F.CFA | |
| | | | *Nb d'épouse(s) exploitante(s) agricole(s)* | *2* | | | |
| | | **SE_L1a_BirTam_Tam_0017_162** | Cultures | 0,00 | 0 | F.CFA | |
| | | | Travail du sol | 0,00 | 0 | F.CFA | |
| | | | Arbres productifs (emprise 20m) | 0 | 0 | F.CFA | |
| | | | Arbres forestiers utilitaires mâture (emprise 20m) | 1 | 20 000 | F.CFA | Cordyla Pinnata( 1) |
| | | | Droit de passage et restrictions | 1 | 5 000 | F.CFA | |
| | | | Indemnisation fixe par pylônes | 64 | 20 000 | F.CFA | |
| | | | Nombre d'arbres forestiers | 9 | | | |
| | | | **Total PAP** | | **125 000** | **F.CFA** | |
| **Tam** | **SE_L1a_BirTam_Tam_0162_0017** | | Vulnérabilité de genre (femmes de 16 ans et plus) | 1 | 15 000 | F.CFA | |
| | Sexe: Masculin | | Vulnérabilité économique | 1 | 25 000 | F.CFA | |
| | vulnérabilité éducationnelle | | Vulnérabilité sociale | 1 | 25 000 | F.CFA | |
| | | | Vulnérabilité physique | 0 | 0 | F.CFA | |

| | | | | | | |
|---|---|---|---|---|---|---|
| | | | *Nb d'épouse(s) exploitante(s) agricole(s)* | *1* | | |
| | | | | | | |
| | | **SE_L1a_BirTam_Tam_0018_162** | Cultures | 0,00 | 0 | F.CFA |
| | | | Travail du sol | 0,00 | 0 | F.CFA |
| | | | Arbres productifs (emprise 20m) | 0 | 0 | F.CFA |
| | | | Arbres forestiers utilitaires mâture (emprise 20m) | 0 | 0 | F.CFA |
| | | | Droit de passage et restrictions | 1 | 5 000 | F.CFA |
| | | | Indemnisation fixe par pylônes | 0 | 0 | F.CFA |
| | | | Nombre d'arbres forestiers | 22 | | |
| | | | | | | |
| | | | **Total PAP** | | **70 000** | **F.CFA** |
| | | | | | | |
| **Tam** | **SE_L1a_BirTam_Tam_0162_0018**<br>Sexe: Masculin<br>vulnérabilité éducationnelle | | Vulnérabilité de genre (femmes de 16 ans et plus) | 7 | 105 000 | F.CFA |
| | | | Vulnérabilité économique | 1 | 25 000 | F.CFA |
| | | | Vulnérabilité sociale | 1 | 25 000 | F.CFA |
| | | | Vulnérabilité physique | 0 | 0 | F.CFA |
| | | | *Nb d'épouse(s) exploitante(s) agricole(s)* | *4* | | |
| | | | | | | |
| | | **SE_L1a_BirTam_Tam_0019_162** | Cultures | 0,00 | 0 | F.CFA |
| | | | Travail du sol | 0,00 | 0 | F.CFA |
| | | | Arbres productifs (emprise 20m) | 0 | 0 | F.CFA |
| | | | Arbres forestiers utilitaires mâture (emprise 20m) | 0 | 0 | F.CFA |
| | | | Droit de passage et restrictions | 1 | 5 000 | F.CFA |
| | | | Indemnisation fixe par pylônes | 0 | 0 | F.CFA |
| | | | Nombre d'arbres forestiers | 23 | | |
| | | | | | | |
| | | | **Total PAP** | | **160 000** | **F.CFA** |
| | | | | | | |
| **Tam** | **SE_L1a_BirTam_Tam_0162_0019**<br>Sexe: Masculin | | Vulnérabilité de genre (femmes de 16 ans et plus) | 3 | 45 000 | F.CFA |
| | | | Vulnérabilité économique | 1 | 25 000 | F.CFA |
| | | | Vulnérabilité sociale | 1 | 25 000 | F.CFA |
| | | | Vulnérabilité physique | 0 | 0 | F.CFA |

| | | | | | | |
|---|---|---|---|---|---|---|
| | | *Nb d'épouse(s) exploitante(s) agricole(s)* | *2* | | | |
| | | **SE_L1a_BirTam_Tam_0020_162** | Cultures | 0,00 | 0 | F.CFA |
| | | | Travail du sol | 0,00 | 0 | F.CFA |
| | | | Arbres productifs (emprise 20m) | 0 | 0 | F.CFA |
| | | | Arbres forestiers utilitaires mâture (emprise 20m) | 1 | 10 000 | F.CFA Adansonia Digitata( 1) |
| | | | Droit de passage et restrictions | 1 | 5 000 | F.CFA |
| | | | Indemnisation fixe par pylônes | 64 | 20 000 | F.CFA |
| | | | Nombre d'arbres forestiers | 0 | | |
| | | | **Total PAP** | | **130 000** | **F.CFA** |
| **Tam** | **SE_L1a_BirTam_Tam_0162_0020**<br>Sexe: Masculin<br>vulnérabilité éducationnelle | | Vulnérabilité de genre (femmes de 16 ans et plus) | 2 | 30 000 | F.CFA |
| | | | Vulnérabilité économique | 1 | 25 000 | F.CFA |
| | | | Vulnérabilité sociale | 1 | 25 000 | F.CFA |
| | | | Vulnérabilité physique | 0 | 0 | F.CFA |
| | | | *Nb d'épouse(s) exploitante(s) agricole(s)* | *0* | | |
| | | **SE_L1a_BirTam_Tam_0021_162** | Cultures | 0,00 | 0 | F.CFA |
| | | | Travail du sol | 0,00 | 0 | F.CFA |
| | | | Arbres productifs (emprise 20m) | 0 | 0 | F.CFA |
| | | | Arbres forestiers utilitaires mâture (emprise 20m) | 1 | 20 000 | F.CFA Cordyla Pinnata( 1) |
| | | | Droit de passage et restrictions | 1 | 5 000 | F.CFA |
| | | | Indemnisation fixe par pylônes | 0 | 0 | F.CFA |
| | | | Nombre d'arbres forestiers | 50 | | |
| | | | **Total PAP** | | **105 000** | **F.CFA** |
| **Tam** | **SE_L1a_BirTam_Tam_0162_0021** | | Vulnérabilité de genre (femmes de 16 ans et plus) | 5 | 75 000 | F.CFA |

| | | | | | | |
|---|---|---|---|---|---|---|
| | Sexe: Masculin<br>vulnérabilité éducationnelle | | Vulnérabilité économique | 1 | 25 000 | F.CFA |
| | | | Vulnérabilité sociale | 1 | 25 000 | F.CFA |
| | | | Vulnérabilité physique | 0 | 0 | F.CFA |
| | | | *Nb d'épouse(s) exploitante(s) agricole(s)* | *2* | | |
| | | | | | | |
| | | **SE_L1a_BirTam_Tam_0022_162** | Cultures | 0,00 | 0 | F.CFA |
| | | | Travail du sol | 0,00 | 0 | F.CFA |
| | | | Arbres productifs (emprise 20m) | 0 | 0 | F.CFA |
| | | | Arbres forestiers utilitaires mâture (emprise 20m) | 0 | 0 | F.CFA |
| | | | Droit de passage et restrictions | 1 | 5 000 | F.CFA |
| | | | Indemnisation fixe par pylônes | 192 | 60 000 | F.CFA |
| | | | Nombre d'arbres forestiers | 0 | | |
| | | | | | | |
| | | **SE_L1a_BirTam_Tam_0028_162** | Cultures | 0,00 | 0 | F.CFA |
| | | | Travail du sol | 0,00 | 0 | F.CFA |
| | | | Arbres productifs (emprise 20m) | 0 | 0 | F.CFA |
| | | | Arbres forestiers utilitaires mâture (emprise 20m) | 0 | 0 | F.CFA |
| | | | Droit de passage et restrictions | 1 | 5 000 | F.CFA |
| | | | Indemnisation fixe par pylônes | 0 | 0 | F.CFA |
| | | | Nombre d'arbres forestiers | 0 | | |
| | | | | | | |
| | | | **Total PAP** | | **195 000** | **F.CFA** |
| | | | | | | |
| **Tam** | **SE_L1a_BirTam_Tam_0162_0022** | | Vulnérabilité de genre (femmes de 16 ans et plus) | 5 | 75 000 | F.CFA |
| | Sexe: Masculin<br>vulnérabilité éducationnelle | | Vulnérabilité économique | 1 | 25 000 | F.CFA |
| | | | Vulnérabilité sociale | 1 | 25 000 | F.CFA |
| | | | Vulnérabilité physique | 0 | 0 | F.CFA |
| | | | *Nb d'épouse(s) exploitante(s) agricole(s)* | *4* | | |
| | | | | | | |
| | | **SE_L1a_BirTam_Tam_0023_162** | Cultures | 0,00 | 0 | F.CFA |
| | | | Travail du sol | 0,00 | 0 | F.CFA |
| | | | Arbres productifs (emprise 20m) | 0 | 0 | F.CFA |

| | | | | | |
|---|---|---|---|---|---|
| | Arbres forestiers utilitaires mâture (emprise 20m) | 0 | 0 | F.CFA | |
| | Droit de passage et restrictions | 1 | 5 000 | F.CFA | |
| | Indemnisation fixe par pylônes | 0 | 0 | F.CFA | |
| | Nombre d'arbres forestiers | 5 | | | |
| | | | | | |
| **SE_L1a_BirTam_Tam_0025_162** | Cultures | 0,00 | 0 | F.CFA | |
| | Travail du sol | 0,00 | 0 | F.CFA | |
| | Arbres productifs (emprise 20m) | 0 | 0 | F.CFA | |
| | Arbres forestiers utilitaires mâture (emprise 20m) | 1 | 20 000 | F.CFA | Cordyla Pinnata( 1) |
| | Droit de passage et restrictions | 1 | 5 000 | F.CFA | |
| | Indemnisation fixe par pylônes | 0 | 0 | F.CFA | |
| | Nombre d'arbres forestiers | 0 | | | |
| | | | | | |
| **SE_L1a_BirTam_Tam_0024_162** | Cultures | 0,00 | 0 | F.CFA | |
| | Travail du sol | 0,00 | 0 | F.CFA | |
| | Arbres productifs (emprise 20m) | 0 | 0 | F.CFA | |
| | Arbres forestiers utilitaires mâture (emprise 20m) | 2 | 40 000 | F.CFA | Cordyla Pinnata( 2) |
| | Droit de passage et restrictions | 1 | 5 000 | F.CFA | |
| | Indemnisation fixe par pylônes | 0 | 0 | F.CFA | |
| | Nombre d'arbres forestiers | 0 | | | |
| | | | | | |
| **SE_L1a_BirTam_Tam_0027_162** | Cultures | 0,00 | 0 | F.CFA | |
| | Travail du sol | 0,00 | 0 | F.CFA | |
| | Arbres productifs (emprise 20m) | 0 | 0 | F.CFA | |
| | Arbres forestiers utilitaires mâture (emprise 20m) | 0 | 0 | F.CFA | |
| | Droit de passage et restrictions | 1 | 5 000 | F.CFA | |
| | Indemnisation fixe par pylônes | 0 | 0 | F.CFA | |
| | Nombre d'arbres forestiers | 0 | | | |
| | | | | | |
| | **Total PAP** | | **205 000** | **F.CFA** | |

| | | | | | | |
|---|---|---|---|---|---|---|
| **Tam** | **SE_L1a_BirTam_Tam_0162_0023**<br>Sexe: Masculin<br>vulnérabilité éducationnelle | | Vulnérabilité de genre (femmes de 16 ans et plus) | 4 | 60 000 | F.CFA |
| | | | Vulnérabilité économique | 1 | 25 000 | F.CFA |
| | | | Vulnérabilité sociale | 1 | 25 000 | F.CFA |
| | | | Vulnérabilité physique | 1 | 15 000 | F.CFA |
| | | | *Nb d'épouse(s) exploitante(s) agricole(s)* | *1* | | |
| | | **SE_L1a_BirTam_Tam_0030_162** | Cultures | 0,00 | 0 | F.CFA |
| | | | Travail du sol | 0,00 | 0 | F.CFA |
| | | | Arbres productifs (emprise 20m) | 0 | 0 | F.CFA |
| | | | Arbres forestiers utilitaires mâture (emprise 20m) | 0 | 0 | F.CFA |
| | | | Droit de passage et restrictions | 1 | 5 000 | F.CFA |
| | | | Indemnisation fixe par pylônes | 64 | 20 000 | F.CFA |
| | | | Nombre d'arbres forestiers | 0 | | |
| | | | **Total PAP** | | **150 000** | **F.CFA** |
| **Tam** | **SE_L1a_BirTam_Tam_0162_0024**<br>Sexe: Masculin<br>vulnérabilité éducationnelle | | Vulnérabilité de genre (femmes de 16 ans et plus) | 1 | 15 000 | F.CFA |
| | | | Vulnérabilité économique | 1 | 25 000 | F.CFA |
| | | | Vulnérabilité sociale | 1 | 25 000 | F.CFA |
| | | | Vulnérabilité physique | 0 | 0 | F.CFA |
| | | | *Nb d'épouse(s) exploitante(s) agricole(s)* | *0* | | |
| | | **SE_L1a_BirTam_Tam_0031_162** | Cultures | 0,00 | 0 | F.CFA |
| | | | Travail du sol | 0,00 | 0 | F.CFA |
| | | | Arbres productifs (emprise 20m) | 0 | 0 | F.CFA |
| | | | Arbres forestiers utilitaires mâture (emprise 20m) | 0 | 0 | F.CFA |
| | | | Droit de passage et restrictions | 1 | 5 000 | F.CFA |
| | | | Indemnisation fixe par pylônes | 192 | 60 000 | F.CFA |
| | | | Nombre d'arbres forestiers | 680 | | |
| | | | **Total PAP** | | **130 000** | **F.CFA** |

| | | | | | | |
|---|---|---|---|---|---|---|
| **Tam** | **SE_L1a_BirTam_Tam_0163_0013**<br>Sexe: Masculin<br>vulnérabilité éducationnelle | | Vulnérabilité de genre (femmes de 16 ans et plus) | 1 | 15 000 | F.CFA |
| | | | Vulnérabilité économique | 1 | 25 000 | F.CFA |
| | | | Vulnérabilité sociale | 1 | 25 000 | F.CFA |
| | | | Vulnérabilité physique | 0 | 0 | F.CFA |
| | | | *Nb d'épouse(s) exploitante(s) agricole(s)* | *1* | | |
| | | **SE_L1a_BirTam_Tam_0017_163** | Cultures | 0,00 | 0 | F.CFA |
| | | | Travail du sol | 0,00 | 0 | F.CFA |
| | | | Arbres productifs (emprise 20m) | 0 | 0 | F.CFA |
| | | | Arbres forestiers utilitaires mâture (emprise 20m) | 0 | 0 | F.CFA |
| | | | Droit de passage et restrictions | 1 | 5 000 | F.CFA |
| | | | Indemnisation fixe par pylônes | 0 | 0 | F.CFA |
| | | | Nombre d'arbres forestiers | 4 | | |
| | | | **Total PAP** | | **70 000** | **F.CFA** |
| **Tam** | **SE_L1a_BirTam_Tam_0163_0014**<br>Sexe: Masculin<br>vulnérabilité éducationnelle | | Vulnérabilité de genre (femmes de 16 ans et plus) | 2 | 30 000 | F.CFA |
| | | | Vulnérabilité économique | 1 | 25 000 | F.CFA |
| | | | Vulnérabilité sociale | 1 | 25 000 | F.CFA |
| | | | Vulnérabilité physique | 0 | 0 | F.CFA |
| | | | *Nb d'épouse(s) exploitante(s) agricole(s)* | *1* | | |
| | | **SE_L1a_BirTam_Tam_0018_163** | Cultures | 0,00 | 0 | F.CFA |
| | | | Travail du sol | 0,00 | 0 | F.CFA |
| | | | Arbres productifs (emprise 20m) | 0 | 0 | F.CFA |
| | | | Arbres forestiers utilitaires mâture (emprise 20m) | 2 | 17 500 | F.CFA | Azadirachta Indica( 1), Adansonia Digitata( 1) |
| | | | Droit de passage et restrictions | 1 | 5 000 | F.CFA |

| | | | | | | |
|---|---|---|---|---|---|---|
| | | | Indemnisation fixe par pylônes | 0 | 0 | F.CFA |
| | | | Nombre d'arbres forestiers | 0 | | |
| | | | **Total PAP** | | **102 500** | **F.CFA** |
| **Tam** | **SE_L1a_BirTam_Tam_0163_0015**<br>Sexe: Masculin<br>vulnérabilité éducationnelle | | Vulnérabilité de genre (femmes de 16 ans et plus) | 2 | 30 000 | F.CFA |
| | | | Vulnérabilité économique | 1 | 25 000 | F.CFA |
| | | | Vulnérabilité sociale | 1 | 25 000 | F.CFA |
| | | | Vulnérabilité physique | 1 | 15 000 | F.CFA |
| | | | *Nb d'épouse(s) exploitante(s) agricole(s)* | *2* | | |
| | | **SE_L1a_BirTam_Tam_0019_163** | Cultures | 0,00 | 0 | F.CFA |
| | | | Travail du sol | 0,00 | 0 | F.CFA |
| | | | Arbres productifs (emprise 20m) | 0 | 0 | F.CFA |
| | | | Arbres forestiers utilitaires mâture (emprise 20m) | 0 | 0 | F.CFA |
| | | | Droit de passage et restrictions | 1 | 5 000 | F.CFA |
| | | | Indemnisation fixe par pylônes | 0 | 0 | F.CFA |
| | | | Nombre d'arbres forestiers | 60 | | |
| | | | **Total PAP** | | **100 000** | **F.CFA** |
| **Tam** | **SE_L1a_BirTam_Tam_0163_0016**<br>Sexe: Masculin<br>vulnérabilité éducationnelle | | Vulnérabilité de genre (femmes de 16 ans et plus) | 3 | 45 000 | F.CFA |
| | | | Vulnérabilité économique | 1 | 25 000 | F.CFA |
| | | | Vulnérabilité sociale | 1 | 25 000 | F.CFA |
| | | | Vulnérabilité physique | 0 | 0 | F.CFA |
| | | | *Nb d'épouse(s) exploitante(s) agricole(s)* | *2* | | |
| | | **SE_L1a_BirTam_Tam_0020_163** | Cultures | 0,00 | 0 | F.CFA |
| | | | Travail du sol | 0,00 | 0 | F.CFA |
| | | | Arbres productifs (emprise 20m) | 0 | 0 | F.CFA |
| | | | Arbres forestiers utilitaires mâture (emprise 20m) | 0 | 0 | F.CFA |
| | | | Droit de passage et restrictions | 1 | 5 000 | F.CFA |

| | | | | | | |
|---|---|---|---|---|---|---|
| | | | Indemnisation fixe par pylônes | 0 | 0 | F.CFA |
| | | | Nombre d'arbres forestiers | 150 | | |
| | | | **Total PAP** | | **100 000** | **F.CFA** |
| **Tam** | **SE_L1a_BirTam_Tam_0163_0017**<br>Sexe: Masculin<br>vulnérabilité éducationnelle | | Vulnérabilité de genre (femmes de 16 ans et plus) | 3 | 45 000 | F.CFA |
| | | | Vulnérabilité économique | 1 | 25 000 | F.CFA |
| | | | Vulnérabilité sociale | 1 | 25 000 | F.CFA |
| | | | Vulnérabilité physique | 1 | 15 000 | F.CFA |
| | | | *Nb d'épouse(s) exploitante(s) agricole(s)* | *2* | | |
| | | **SE_L1a_BirTam_Tam_0021_163** | Cultures | 0,00 | 0 | F.CFA |
| | | | Travail du sol | 0,00 | 0 | F.CFA |
| | | | Arbres productifs (emprise 20m) | 0 | 0 | F.CFA |
| | | | Arbres forestiers utilitaires mâture (emprise 20m) | 0 | 0 | F.CFA |
| | | | Droit de passage et restrictions | 1 | 5 000 | F.CFA |
| | | | Indemnisation fixe par pylônes | 64 | 20 000 | F.CFA |
| | | | Nombre d'arbres forestiers | 199 | | |
| | | | **Total PAP** | | **135 000** | **F.CFA** |
| **Tam** | **SE_L1a_BirTam_Tam_0163_0018**<br>Sexe: Masculin<br>vulnérabilité éducationnelle | | Vulnérabilité de genre (femmes de 16 ans et plus) | 2 | 30 000 | F.CFA |
| | | | Vulnérabilité économique | 1 | 25 000 | F.CFA |
| | | | Vulnérabilité sociale | 1 | 25 000 | F.CFA |
| | | | Vulnérabilité physique | 0 | 0 | F.CFA |
| | | | *Nb d'épouse(s) exploitante(s) agricole(s)* | *1* | | |
| | | **SE_L1a_BirTam_Tam_0022_163** | Cultures | 0,00 | 0 | F.CFA |
| | | | Travail du sol | 0,00 | 0 | F.CFA |
| | | | Arbres productifs (emprise 20m) | 0 | 0 | F.CFA |
| | | | Arbres forestiers utilitaires mâture (emprise 20m) | 0 | 0 | F.CFA |
| | | | Droit de passage et restrictions | 1 | 5 000 | F.CFA |

| | | | | | | | |
|---|---|---|---|---|---|---|---|
| | | | Indemnisation fixe par pylônes | 64 | 20 000 | F.CFA | |
| | | | Nombre d'arbres forestiers | 47 | | | |
| | | | **Total PAP** | | **105 000** | **F.CFA** | |
| **Tam** | **SE_L1a_BirTam_Tam_0163_0019**<br>Sexe: Masculin<br>vulnérabilité éducationnelle | | Vulnérabilité de genre (femmes de 16 ans et plus) | 1 | 15 000 | F.CFA | |
| | | | Vulnérabilité économique | 1 | 25 000 | F.CFA | |
| | | | Vulnérabilité sociale | 1 | 25 000 | F.CFA | |
| | | | Vulnérabilité physique | 0 | 0 | F.CFA | |
| | | | *Nb d'épouse(s) exploitante(s) agricole(s)* | *1* | | | |
| | | **SE_L1a_BirTam_Tam_0023_163** | Cultures | 0,00 | 0 | F.CFA | |
| | | | Travail du sol | 0,00 | 0 | F.CFA | |
| | | | Arbres productifs (emprise 20m) | 0 | 0 | F.CFA | |
| | | | Arbres forestiers utilitaires mâture (emprise 20m) | 0 | 0 | F.CFA | |
| | | | Droit de passage et restrictions | 1 | 5 000 | F.CFA | |
| | | | Indemnisation fixe par pylônes | 0 | 0 | F.CFA | |
| | | | Nombre d'arbres forestiers | 35 | | | |
| | | | **Total PAP** | | **70 000** | **F.CFA** | |
| **Tam** | **SE_L1a_BirTam_Tam_0163_0020**<br>Sexe: Masculin<br>vulnérabilité éducationnelle | | Vulnérabilité de genre (femmes de 16 ans et plus) | 2 | 30 000 | F.CFA | |
| | | | Vulnérabilité économique | 1 | 25 000 | F.CFA | |
| | | | Vulnérabilité sociale | 1 | 25 000 | F.CFA | |
| | | | Vulnérabilité physique | 0 | 0 | F.CFA | |
| | | | *Nb d'épouse(s) exploitante(s) agricole(s)* | *2* | | | |
| | | **SE_L1a_BirTam_Tam_0024_163** | Cultures | 0,57 | 136 478 | F.CFA | mil |
| | | | Travail du sol | 0,57 | 22 746 | F.CFA | |
| | | | Arbres productifs (emprise 20m) | 0 | 0 | F.CFA | |
| | | | Arbres forestiers utilitaires mâture (emprise 20m) | 0 | 0 | F.CFA | |
| | | | Droit de passage et restrictions | 1 | 5 000 | F.CFA | |

| | | | | | |
|---|---|---|---|---|---|
| | | Indemnisation fixe par pylônes | 0 | 0 | F.CFA |
| | | Nombre d'arbres forestiers | 4 | | |
| | | **Total PAP** | | **244 224** | **F.CFA** |
| **Tam** | **SE_L1a_BirTam_Tam_0163_0021**<br>Personne morale | | | | |
| | **SE_L1a_BirTam_Tam_0108_172** | Cultures | 0,00 | 0 | F.CFA |
| | | Travail du sol | 0,00 | 0 | F.CFA |
| | | Arbres productifs (emprise 20m) | 0 | 0 | F.CFA |
| | | Arbres forestiers utilitaires mâture (emprise 20m) | 0 | 0 | F.CFA |
| | | Droit de passage et restrictions | 1 | 0 | F.CFA |
| | | Indemnisation fixe par pylônes | 0 | 0 | F.CFA |
| | | Nombre d'arbres forestiers | 7 | | |
| | **SE_L1a_BirTam_Tam_0109_172** | Cultures | 0,00 | 0 | F.CFA |
| | | Travail du sol | 0,00 | 0 | F.CFA |
| | | Arbres productifs (emprise 20m) | 0 | 0 | F.CFA |
| | | Arbres forestiers utilitaires mâture (emprise 20m) | 0 | 0 | F.CFA |
| | | Droit de passage et restrictions | 1 | 0 | F.CFA |
| | | Indemnisation fixe par pylônes | 0 | 0 | F.CFA |
| | | Nombre d'arbres forestiers | 15 | | |
| | **SE_L1a_BirTam_Tam_0110_172** | Cultures | 0,00 | 0 | F.CFA |
| | | Travail du sol | 0,00 | 0 | F.CFA |
| | | Arbres productifs (emprise 20m) | 0 | 0 | F.CFA |
| | | Arbres forestiers utilitaires mâture (emprise 20m) | 0 | 0 | F.CFA |
| | | Droit de passage et restrictions | 1 | 0 | F.CFA |
| | | Indemnisation fixe par pylônes | 0 | 0 | F.CFA |
| | | Nombre d'arbres forestiers | 38 | | |

| | | | | | |
|---|---|---|---|---|---|
| | **SE_L1a_BirTam_Tam_0025_163** | Cultures | 0,00 | 0 | F.CFA |
| | | Travail du sol | 0,00 | 0 | F.CFA |
| | | Arbres productifs (emprise 20m) | 0 | 0 | F.CFA |
| | | Arbres forestiers utilitaires mâture (emprise 20m) | 0 | 0 | F.CFA |
| | | Droit de passage et restrictions | 1 | 0 | F.CFA |
| | | Indemnisation fixe par pylônes | 576 | 0 | F.CFA |
| | | Nombre d'arbres forestiers | 950 | | |
| | **SE_L1a_BirTam_Tam_0112_172** | Cultures | 0,00 | 0 | F.CFA |
| | | Travail du sol | 0,00 | 0 | F.CFA |
| | | Arbres productifs (emprise 20m) | 0 | 0 | F.CFA |
| | | Arbres forestiers utilitaires mâture (emprise 20m) | 0 | 0 | F.CFA |
| | | Droit de passage et restrictions | 1 | 0 | F.CFA |
| | | Indemnisation fixe par pylônes | 128 | 0 | F.CFA |
| | | Nombre d'arbres forestiers | 10 | | |
| | | **Total PAP** | | **0** | **F.CFA** |
| **Tam** | **SE_L1a_BirTam_Tam_0163_0022**<br>Personne morale | | | | |
| | **SE_L1a_BirTam_Tam_0026_163** | Cultures | 0,00 | 0 | F.CFA |
| | | Travail du sol | 0,00 | 0 | F.CFA |
| | | Arbres productifs (emprise 20m) | 0 | 0 | F.CFA |
| | | Arbres forestiers utilitaires mâture (emprise 20m) | 0 | 0 | F.CFA |
| | | Droit de passage et restrictions | 1 | 0 | F.CFA |
| | | Indemnisation fixe par pylônes | 64 | 0 | F.CFA |
| | | Nombre d'arbres forestiers | 5 | | |
| | **SE_L1a_BirTam_Tam_0103_172** | Cultures | 0,00 | 0 | F.CFA |
| | | Travail du sol | 0,00 | 0 | F.CFA |
| | | Arbres productifs (emprise 20m) | 0 | 0 | F.CFA |

| | | | | | |
|---|---|---|---|---|---|
| | | Arbres forestiers utilitaires mâture (emprise 20m) | 0 | 0 | F.CFA |
| | | Droit de passage et restrictions | 1 | 0 | F.CFA |
| | | Indemnisation fixe par pylônes | 0 | 0 | F.CFA |
| | | Nombre d'arbres forestiers | 1 | | |
| | | | | | |
| | **SE_L1a_BirTam_Tam_0106_172** | Cultures | 0,00 | 0 | F.CFA |
| | | Travail du sol | 0,00 | 0 | F.CFA |
| | | Arbres productifs (emprise 20m) | 0 | 0 | F.CFA |
| | | Arbres forestiers utilitaires mâture (emprise 20m) | 0 | 0 | F.CFA |
| | | Droit de passage et restrictions | 1 | 0 | F.CFA |
| | | Indemnisation fixe par pylônes | 64 | 0 | F.CFA |
| | | Nombre d'arbres forestiers | 37 | | |
| | | | | | |
| | **SE_L1a_BirTam_Tam_0105_172** | Cultures | 0,00 | 0 | F.CFA |
| | | Travail du sol | 0,00 | 0 | F.CFA |
| | | Arbres productifs (emprise 20m) | 0 | 0 | F.CFA |
| | | Arbres forestiers utilitaires mâture (emprise 20m) | 0 | 0 | F.CFA |
| | | Droit de passage et restrictions | 1 | 0 | F.CFA |
| | | Indemnisation fixe par pylônes | 576 | 0 | F.CFA |
| | | Nombre d'arbres forestiers | 158 | | |
| | | | | | |
| | **SE_L1a_BirTam_Tam_0104_172** | Cultures | 0,00 | 0 | F.CFA |
| | | Travail du sol | 0,00 | 0 | F.CFA |
| | | Arbres productifs (emprise 20m) | 0 | 0 | F.CFA |
| | | Arbres forestiers utilitaires mâture (emprise 20m) | 0 | 0 | F.CFA |
| | | Droit de passage et restrictions | 1 | 0 | F.CFA |
| | | Indemnisation fixe par pylônes | 128 | 0 | F.CFA |
| | | Nombre d'arbres forestiers | 10 | | |
| | | | | | |
| | | **Total PAP** | | **0** | **F.CFA** |
| | | | | | |
| **Tam** | **SE_L1a_BirTam_Tam_0164_0003** | Vulnérabilité de genre (femmes de 16 ans et plus) | 2 | 30 000 | F.CFA |

| | | | | | | |
|---|---|---|---|---|---|---|
| | Sexe: Masculin<br>vulnérabilité éducationnelle | | Vulnérabilité économique | 1 | 25 000 | F.CFA |
| | | | Vulnérabilité sociale | 1 | 25 000 | F.CFA |
| | | | Vulnérabilité physique | 0 | 0 | F.CFA |
| | | | *Nb d'épouse(s) exploitante(s) agricole(s)* | *1* | | |
| | | | | | | |
| | | **SE_L1a_BirTam_Tam_0013_164** | Cultures | 0,00 | 0 | F.CFA |
| | | | Travail du sol | 0,00 | 0 | F.CFA |
| | | | Arbres productifs (emprise 20m) | 0 | 0 | F.CFA |
| | | | Arbres forestiers utilitaires mâture (emprise 20m) | 0 | 0 | F.CFA |
| | | | Droit de passage et restrictions | 1 | 5 000 | F.CFA |
| | | | Indemnisation fixe par pylônes | 0 | 0 | F.CFA |
| | | | Nombre d'arbres forestiers | 300 | | |
| | | | | | | |
| | | | **Total PAP** | | **85 000** | **F.CFA** |
| | | | | | | |
| **Tam** | **SE_L1a_BirTam_Tam_0164_0004** | | Vulnérabilité de genre (femmes de 16 ans et plus) | 5 | 75 000 | F.CFA |
| | Sexe: Masculin | | Vulnérabilité économique | 1 | 25 000 | F.CFA |
| | | | Vulnérabilité sociale | 1 | 25 000 | F.CFA |
| | | | Vulnérabilité physique | 0 | 0 | F.CFA |
| | | | *Nb d'épouse(s) exploitante(s) agricole(s)* | *2* | | |
| | | | | | | |
| | | **SE_L1a_BirTam_Tam_0014_164** | Cultures | 0,00 | 0 | F.CFA |
| | | | Travail du sol | 0,00 | 0 | F.CFA |
| | | | Arbres productifs (emprise 20m) | 0 | 0 | F.CFA |
| | | | Arbres forestiers utilitaires mâture (emprise 20m) | 0 | 0 | F.CFA |
| | | | Droit de passage et restrictions | 1 | 5 000 | F.CFA |
| | | | Indemnisation fixe par pylônes | 0 | 0 | F.CFA |
| | | | Nombre d'arbres forestiers | 1 | | |
| | | | | | | |
| | | | **Total PAP** | | **130 000** | **F.CFA** |
| | | | | | | |
| **Tam** | **SE_L1a_BirTam_Tam_0164_0005** | | Vulnérabilité de genre (femmes de 16 ans et plus) | 1 | 15 000 | F.CFA |

| | | | | | | |
|---|---|---|---|---|---|---|
| | Sexe: Masculin<br>vulnérabilité éducationnelle | | Vulnérabilité économique | 1 | 25 000 | F.CFA |
| | | | Vulnérabilité sociale | 1 | 25 000 | F.CFA |
| | | | Vulnérabilité physique | 0 | 0 | F.CFA |
| | | | *Nb d'épouse(s) exploitante(s) agricole(s)* | *0* | | |
| | | | | | | |
| | | **SE_L1a_BirTam_Tam_0015_164** | Cultures | 0,00 | 0 | F.CFA |
| | | | Travail du sol | 0,00 | 0 | F.CFA |
| | | | Arbres productifs (emprise 20m) | 0 | 0 | F.CFA |
| | | | Arbres forestiers utilitaires mâture (emprise 20m) | 0 | 0 | F.CFA |
| | | | Droit de passage et restrictions | 1 | 5 000 | F.CFA |
| | | | Indemnisation fixe par pylônes | 0 | 0 | F.CFA |
| | | | Nombre d'arbres forestiers | 20 | | |
| | | | | | | |
| | | | **Total PAP** | | **70 000** | **F.CFA** |
| | | | | | | |
| **Tam** | **SE_L1a_BirTam_Tam_0164_0006** | | Vulnérabilité de genre (femmes de 16 ans et plus) | 1 | 15 000 | F.CFA |
| | Sexe: Masculin<br>vulnérabilité éducationnelle | | Vulnérabilité économique | 1 | 25 000 | F.CFA |
| | | | Vulnérabilité sociale | 1 | 25 000 | F.CFA |
| | | | Vulnérabilité physique | 0 | 0 | F.CFA |
| | | | *Nb d'épouse(s) exploitante(s) agricole(s)* | *1* | | |
| | | | | | | |
| | | **SE_L1a_BirTam_Tam_0016_164** | Cultures | 0,00 | 0 | F.CFA |
| | | | Travail du sol | 0,00 | 0 | F.CFA |
| | | | Arbres productifs (emprise 20m) | 0 | 0 | F.CFA |
| | | | Arbres forestiers utilitaires mâture (emprise 20m) | 1 | 20 000 | F.CFA Cordyla Pinnata( 1) |
| | | | Droit de passage et restrictions | 1 | 5 000 | F.CFA |
| | | | Indemnisation fixe par pylônes | 0 | 0 | F.CFA |
| | | | Nombre d'arbres forestiers | 0 | | |
| | | | | | | |
| | | **SE_L1a_BirTam_Tam_0017_164** | Cultures | 0,00 | 0 | F.CFA |
| | | | Travail du sol | 0,00 | 0 | F.CFA |

| | | | | | | |
|---|---|---|---|---|---|---|
| | | | Arbres productifs (emprise 20m) | 0 | 0 | F.CFA |
| | | | Arbres forestiers utilitaires mâture (emprise 20m) | 1 | 20 000 | F.CFA | Cordyla Pinnata( 1) |
| | | | Droit de passage et restrictions | 1 | 5 000 | F.CFA |
| | | | Indemnisation fixe par pylônes | 0 | 0 | F.CFA |
| | | | Nombre d'arbres forestiers | 0 | | |
| | | | **Total PAP** | | **115 000** | **F.CFA** |
| **Tam** | **SE_L1a_BirTam_Tam_0164_0007**<br>Personne morale | | | | | |
| | | **SE_L1a_BirTam_Tam_0018_164** | Cultures | 0,00 | 0 | F.CFA |
| | | | Travail du sol | 0,00 | 0 | F.CFA |
| | | | Arbres productifs (emprise 20m) | 0 | 0 | F.CFA |
| | | | Arbres forestiers utilitaires mâture (emprise 20m) | 0 | 0 | F.CFA |
| | | | Droit de passage et restrictions | 1 | 0 | F.CFA |
| | | | Indemnisation fixe par pylônes | 128 | 0 | F.CFA |
| | | | Nombre d'arbres forestiers | 0 | | |
| | | **SE_L1a_BirTam_Tam_0099_172** | Cultures | 0,00 | 0 | F.CFA |
| | | | Travail du sol | 0,00 | 0 | F.CFA |
| | | | Arbres productifs (emprise 20m) | 0 | 0 | F.CFA |
| | | | Arbres forestiers utilitaires mâture (emprise 20m) | 0 | 0 | F.CFA |
| | | | Droit de passage et restrictions | 1 | 0 | F.CFA |
| | | | Indemnisation fixe par pylônes | 0 | 0 | F.CFA |
| | | | Nombre d'arbres forestiers | 12 | | |
| | | | **Total PAP** | | **0** | **F.CFA** |
| **Tam** | **SE_L1a_BirTam_Tam_0172_0001**<br>Personne morale | | | | | |

| | | | | |
|---|---|---|---|---|
| **SE_L1a_BirTam_Tam_0113_172** | Cultures | 0,00 | 0 | F.CFA |
| | Travail du sol | 0,00 | 0 | F.CFA |
| | Arbres productifs (emprise 20m) | 0 | 0 | F.CFA |
| | Arbres forestiers utilitaires mâture (emprise 20m) | 0 | 0 | F.CFA |
| | Droit de passage et restrictions | 1 | 0 | F.CFA |
| | Indemnisation fixe par pylônes | 192 | 0 | F.CFA |
| | Nombre d'arbres forestiers | 0 | | |
| **SE_L1a_BirTam_Tam_0114_172** | Cultures | 0,00 | 0 | F.CFA |
| | Travail du sol | 0,00 | 0 | F.CFA |
| | Arbres productifs (emprise 20m) | 0 | 0 | F.CFA |
| | Arbres forestiers utilitaires mâture (emprise 20m) | 0 | 0 | F.CFA |
| | Droit de passage et restrictions | 1 | 0 | F.CFA |
| | Indemnisation fixe par pylônes | 0 | 0 | F.CFA |
| | Nombre d'arbres forestiers | 25 | | |
| **SE_L1a_BirTam_Tam_0115_172** | Cultures | 0,00 | 0 | F.CFA |
| | Travail du sol | 0,00 | 0 | F.CFA |
| | Arbres productifs (emprise 20m) | 0 | 0 | F.CFA |
| | Arbres forestiers utilitaires mâture (emprise 20m) | 0 | 0 | F.CFA |
| | Droit de passage et restrictions | 1 | 0 | F.CFA |
| | Indemnisation fixe par pylônes | 0 | 0 | F.CFA |
| | Nombre d'arbres forestiers | 13 | | |
| **SE_L1a_BirTam_Tam_0116_172** | Cultures | 0,00 | 0 | F.CFA |
| | Travail du sol | 0,00 | 0 | F.CFA |
| | Arbres productifs (emprise 20m) | 0 | 0 | F.CFA |
| | Arbres forestiers utilitaires mâture (emprise 20m) | 0 | 0 | F.CFA |
| | Droit de passage et restrictions | 1 | 0 | F.CFA |
| | Indemnisation fixe par pylônes | 1152 | 0 | F.CFA |
| | Nombre d'arbres forestiers | 14 | | |

| | | | | | |
|---|---|---|---|---|---|
| | **SE_L1a_BirTam_Tam_0117_172** | Cultures | 0,00 | 0 | F.CFA |
| | | Travail du sol | 0,00 | 0 | F.CFA |
| | | Arbres productifs (emprise 20m) | 0 | 0 | F.CFA |
| | | Arbres forestiers utilitaires mâture (emprise 20m) | 0 | 0 | F.CFA |
| | | Droit de passage et restrictions | 1 | 0 | F.CFA |
| | | Indemnisation fixe par pylônes | 0 | 0 | F.CFA |
| | | Nombre d'arbres forestiers | 0 | | |
| | | **Total PAP** | | **0** | **F.CFA** |
| **Tam** | **SE_L1a_BirTam_Tam_0172_0002**<br>Sexe: Masculin<br>vulnérabilité éducationnelle | Vulnérabilité de genre (femmes de 16 ans et plus) | 1 | 15 000 | F.CFA |
| | | Vulnérabilité économique | 1 | 25 000 | F.CFA |
| | | Vulnérabilité sociale | 1 | 25 000 | F.CFA |
| | | Vulnérabilité physique | 0 | 0 | F.CFA |
| | | *Nb d'épouse(s) exploitante(s) agricole(s)* | *1* | | |
| | **SE_L1a_BirTam_Tam_0118_172** | Cultures | 0,00 | 0 | F.CFA |
| | | Travail du sol | 0,00 | 0 | F.CFA |
| | | Arbres productifs (emprise 20m) | 0 | 0 | F.CFA |
| | | Arbres forestiers utilitaires mâture (emprise 20m) | 0 | 0 | F.CFA |
| | | Droit de passage et restrictions | 1 | 5 000 | F.CFA |
| | | Indemnisation fixe par pylônes | 64 | 20 000 | F.CFA |
| | | Nombre d'arbres forestiers | 0 | | |
| | | **Total PAP** | | **90 000** | **F.CFA** |
| **Tam** | **SE_L1a_BirTam_Tam_0172_0003**<br>Sexe: Masculin<br>vulnérabilité éducationnelle | Vulnérabilité de genre (femmes de 16 ans et plus) | 2 | 30 000 | F.CFA |
| | | Vulnérabilité économique | 1 | 25 000 | F.CFA |
| | | Vulnérabilité sociale | 1 | 25 000 | F.CFA |
| | | Vulnérabilité physique | 0 | 0 | F.CFA |
| | | *Nb d'épouse(s) exploitante(s) agricole(s)* | *1* | | |

| | | | | | |
|---|---|---|---|---|---|
| | | **SE_L1a_BirTam_Tam_0119_172** | Cultures | 0,00 | 0 F.CFA |
| | | | Travail du sol | 0,00 | 0 F.CFA |
| | | | Arbres productifs (emprise 20m) | 0 | 0 F.CFA |
| | | | Arbres forestiers utilitaires mâture (emprise 20m) | 0 | 0 F.CFA |
| | | | Droit de passage et restrictions | 1 | 5 000 F.CFA |
| | | | Indemnisation fixe par pylônes | 0 | 0 F.CFA |
| | | | Nombre d'arbres forestiers | 0 | |
| | | | **Total PAP** | | **85 000 F.CFA** |
| **Tam** | **SE_L1a_BirTam_Tam_0172_0004**<br>Sexe: Masculin<br>vulnérabilité éducationnelle | | Vulnérabilité de genre (femmes de 16 ans et plus) | 1 | 15 000 F.CFA |
| | | | Vulnérabilité économique | 1 | 25 000 F.CFA |
| | | | Vulnérabilité sociale | 1 | 25 000 F.CFA |
| | | | Vulnérabilité physique | 0 | 0 F.CFA |
| | | | *Nb d'épouse(s) exploitante(s) agricole(s)* | *1* | |
| | | **SE_L1a_BirTam_Tam_0120_172** | Cultures | 0,00 | 0 F.CFA |
| | | | Travail du sol | 0,00 | 0 F.CFA |
| | | | Arbres productifs (emprise 20m) | 0 | 0 F.CFA |
| | | | Arbres forestiers utilitaires mâture (emprise 20m) | 0 | 0 F.CFA |
| | | | Droit de passage et restrictions | 1 | 5 000 F.CFA |
| | | | Indemnisation fixe par pylônes | 0 | 0 F.CFA |
| | | | Nombre d'arbres forestiers | 0 | |
| | | | **Total PAP** | | **70 000 F.CFA** |
| **Tam** | **SE_L2_TamSam_Tam_0028_0002**<br>Sexe: Masculin | | Vulnérabilité de genre (femmes de 16 ans et plus) | 4 | 60 000 F.CFA |
| | | | Vulnérabilité économique | 1 | 25 000 F.CFA |
| | | | Vulnérabilité sociale | 1 | 25 000 F.CFA |
| | | | Vulnérabilité physique | 0 | 0 F.CFA |
| | | | *Nb d'épouse(s) exploitante(s) agricole(s)* | *1* | |

| | | | | | | |
|---|---|---|---|---|---|---|
| | | **SE_L2_TamSam_Tam_0001_28** | Cultures | 0,00 | 0 | F.CFA | |
| | | | Travail du sol | 0,00 | 0 | F.CFA | |
| | | | Arbres productifs (emprise 20m) | 0 | 0 | F.CFA | |
| | | | Arbres forestiers utilitaires mâture (emprise 20m) | 2 | 55 000 | F.CFA | Cordyla Pinnata( 1), Pterocarpus Erinaceus( 1) |
| | | | Droit de passage et restrictions | 1 | 5 000 | F.CFA | |
| | | | Indemnisation fixe par pylônes | 0 | 0 | F.CFA | |
| | | | Nombre d'arbres forestiers | 50 | | | |
| | | | **Total PAP** | | **170 000** | **F.CFA** | |
| **Tam** | **SE_L2_TamSam_Tam_0028_0003**<br>Sexe: Masculin<br>vulnérabilité éducationnelle | | Vulnérabilité de genre (femmes de 16 ans et plus) | 3 | 45 000 | F.CFA | |
| | | | Vulnérabilité économique | 1 | 25 000 | F.CFA | |
| | | | Vulnérabilité sociale | 1 | 25 000 | F.CFA | |
| | | | Vulnérabilité physique | 0 | 0 | F.CFA | |
| | | | *Nb d'épouse(s) exploitante(s) agricole(s)* | *0* | | | |
| | | **SE_L2_TamSam_Tam_0009_01_162** | Cultures | 0,00 | 0 | F.CFA | |
| | | | Travail du sol | 0,00 | 0 | F.CFA | |
| | | | Arbres productifs (emprise 20m) | 0 | 0 | F.CFA | |
| | | | Arbres forestiers utilitaires mâture (emprise 20m) | 0 | 0 | F.CFA | |
| | | | Droit de passage et restrictions | 1 | 5 000 | F.CFA | |
| | | | Indemnisation fixe par pylônes | 0 | 0 | F.CFA | |
| | | | Nombre d'arbres forestiers | 7 | | | |
| | | **SE_L2_TamSam_Tam_0002_28** | Cultures | 0,00 | 0 | F.CFA | |
| | | | Travail du sol | 0,00 | 0 | F.CFA | |
| | | | Arbres productifs (emprise 20m) | 0 | 0 | F.CFA | |

| | | | | | | | |
|---|---|---|---|---|---|---|---|
| | | | Arbres forestiers utilitaires mâture (emprise 20m) | 0 | 0 | F.CFA | |
| | | | Droit de passage et restrictions | 1 | 5 000 | F.CFA | |
| | | | Indemnisation fixe par pylônes | 64 | 20 000 | F.CFA | |
| | | | Nombre d'arbres forestiers | 51 | | | |
| | | | | | | | |
| | | | **Total PAP** | | **125 000** | **F.CFA** | |
| | | | | | | | |
| **Tam** | **SE_L2_TamSam_Tam_0028_0005**<br>Sexe: Masculin<br>vulnérabilité éducationnelle | | Vulnérabilité de genre (femmes de 16 ans et plus) | 2 | 30 000 | F.CFA | |
| | | | Vulnérabilité économique | 1 | 25 000 | F.CFA | |
| | | | Vulnérabilité sociale | 1 | 25 000 | F.CFA | |
| | | | Vulnérabilité physique | 0 | 0 | F.CFA | |
| | | | *Nb d'épouse(s) exploitante(s) agricole(s)* | *0* | | | |
| | | | | | | | |
| | | **SE_L2_TamSam_Tam_0007_28** | Cultures | 0,00 | 0 | F.CFA | |
| | | | Travail du sol | 0,00 | 0 | F.CFA | |
| | | | Arbres productifs (emprise 20m) | 0 | 0 | F.CFA | |
| | | | Arbres forestiers utilitaires mâture (emprise 20m) | 0 | 0 | F.CFA | |
| | | | Droit de passage et restrictions | 1 | 5 000 | F.CFA | |
| | | | Indemnisation fixe par pylônes | 0 | 0 | F.CFA | |
| | | | Nombre d'arbres forestiers | 102 | | | |
| | | | | | | | |
| | | | **Total PAP** | | **85 000** | **F.CFA** | |
| | | | | | | | |
| **Tam** | **SE_L2_TamSam_Tam_0028_0006**<br>Sexe: Féminin | | Vulnérabilité de genre (femmes de 16 ans et plus) | 1 | 15 000 | F.CFA | |
| | | | Vulnérabilité économique | 1 | 25 000 | F.CFA | |
| | | | Vulnérabilité sociale | 1 | 25 000 | F.CFA | |
| | | | Vulnérabilité physique | 0 | 0 | F.CFA | |
| | | | *Nb d'épouse(s) exploitante(s) agricole(s)* | *0* | | | |
| | | | | | | | |
| | | **SE_L2_TamSam_Tam_0008_28** | Cultures | 0,26 | 71 537 | F.CFA | arachide |
| | | | Travail du sol | 0,26 | 10 598 | F.CFA | |
| | | | Arbres productifs (emprise 20m) | 0 | 0 | F.CFA | |

| | | | | | | |
|---|---|---|---|---|---|---|
| | | | Arbres forestiers utilitaires mâture (emprise 20m) | 0 | 0 | F.CFA |
| | | | Droit de passage et restrictions | 1 | 5 000 | F.CFA |
| | | | Indemnisation fixe par pylônes | 0 | 0 | F.CFA |
| | | | Nombre d'arbres forestiers | 52 | | |
| | | | | | | |
| | | | **Total PAP** | | **152 135** | **F.CFA** |
| | | | | | | |
| **Tam** | **SE_L2_TamSam_Tam_0028_0007**<br>Sexe: Féminin<br>vulnérabilité éducationnelle | | Vulnérabilité de genre (femmes de 16 ans et plus) | 2 | 30 000 | F.CFA |
| | | | Vulnérabilité économique | 1 | 25 000 | F.CFA |
| | | | Vulnérabilité sociale | 1 | 25 000 | F.CFA |
| | | | Vulnérabilité physique | 0 | 0 | F.CFA |
| | | | *Nb d'épouse(s) exploitante(s) agricole(s)* | *1* | | |
| | | | | | | |
| | | **SE_L2_TamSam_Tam_0009_28** | Cultures | 0,00 | 0 | F.CFA |
| | | | Travail du sol | 0,00 | 0 | F.CFA |
| | | | Arbres productifs (emprise 20m) | 0 | 0 | F.CFA |
| | | | Arbres forestiers utilitaires mâture (emprise 20m) | 1 | 20 000 | F.CFA Cordyla Pinnata( 1) |
| | | | Droit de passage et restrictions | 1 | 5 000 | F.CFA |
| | | | Indemnisation fixe par pylônes | 64 | 20 000 | F.CFA |
| | | | Nombre d'arbres forestiers | 50 | | |
| | | | | | | |
| | | | **Total PAP** | | **125 000** | **F.CFA** |
| | | | | | | |
| **Tam** | **SE_L2_TamSam_Tam_0028_0012**<br>Sexe: Masculin<br>vulnérabilité éducationnelle | | Vulnérabilité de genre (femmes de 16 ans et plus) | 1 | 15 000 | F.CFA |
| | | | Vulnérabilité économique | 1 | 25 000 | F.CFA |
| | | | Vulnérabilité sociale | 1 | 25 000 | F.CFA |
| | | | Vulnérabilité physique | 0 | 0 | F.CFA |
| | | | *Nb d'épouse(s) exploitante(s) agricole(s)* | *1* | | |
| | | | | | | |
| | | **SE_L2_TamSam_Tam_0011_162** | Cultures | 0,00 | 0 | F.CFA |
| | | | Travail du sol | 0,00 | 0 | F.CFA |

| | | | | | | | |
|---|---|---|---|---|---|---|---|
| | | | Arbres productifs (emprise 20m) | 0 | 0 | F.CFA | |
| | | | Arbres forestiers utilitaires mâture (emprise 20m) | 2 | 55 000 | F.CFA | Cordyla Pinnata( 1), Pterocarpus Erinaceus( 1) |
| | | | Droit de passage et restrictions | 1 | 5 000 | F.CFA | |
| | | | Indemnisation fixe par pylônes | 0 | 0 | F.CFA | |
| | | | Nombre d'arbres forestiers | 17 | | | |
| | | | **Total PAP** | | **125 000** | **F.CFA** | |
| **Tam** | **SE_L2_TamSam_Tam_0150_0007**<br>Sexe: Féminin<br>vulnérabilité éducationnelle | | Vulnérabilité de genre (femmes de 16 ans et plus) | 2 | 30 000 | F.CFA | |
| | | | Vulnérabilité économique | 1 | 25 000 | F.CFA | |
| | | | Vulnérabilité sociale | 1 | 25 000 | F.CFA | |
| | | | Vulnérabilité physique | 0 | 0 | F.CFA | |
| | | | *Nb d'épouse(s) exploitante(s) agricole(s)* | *1* | | | |
| | | **SE_L2_TamSam_Tam_0009_150** | Cultures | 0,46 | 109 384 | F.CFA | mil |
| | | | Travail du sol | 0,46 | 18 231 | F.CFA | |
| | | | Arbres productifs (emprise 20m) | 0 | 0 | F.CFA | |
| | | | Arbres forestiers utilitaires mâture (emprise 20m) | 1 | 35 000 | F.CFA | Pterocarpus Erinaceus( 1) |
| | | | Droit de passage et restrictions | 1 | 5 000 | F.CFA | |
| | | | Indemnisation fixe par pylônes | 0 | 0 | F.CFA | |
| | | | Nombre d'arbres forestiers | 0 | | | |
| | | | **Total PAP** | | **247 615** | **F.CFA** | |
| **Tam** | **SE_L2_TamSam_Tam_0150_0008**<br>Sexe: Masculin<br>vulnérabilité éducationnelle | | Vulnérabilité de genre (femmes de 16 ans et plus) | 1 | 15 000 | F.CFA | |
| | | | Vulnérabilité économique | 1 | 25 000 | F.CFA | |
| | | | Vulnérabilité sociale | 1 | 25 000 | F.CFA | |

| | | | | | | |
|---|---|---|---|---|---|---|
| | | | Vulnérabilité physique | 0 | 0 | F.CFA |
| | | | *Nb d'épouse(s) exploitante(s) agricole(s)* | *1* | | |
| | | | | | | |
| | | **SE_L2_TamSam_Tam_0010_150** | Cultures | 0,00 | 0 | F.CFA |
| | | | Travail du sol | 0,00 | 0 | F.CFA |
| | | | Arbres productifs (emprise 20m) | 0 | 0 | F.CFA |
| | | | Arbres forestiers utilitaires mâture (emprise 20m) | 0 | 0 | F.CFA |
| | | | Droit de passage et restrictions | 1 | 5 000 | F.CFA |
| | | | Indemnisation fixe par pylônes | 0 | 0 | F.CFA |
| | | | Nombre d'arbres forestiers | 1 | | |
| | | | | | | |
| | | | **Total PAP** | | **70 000** | **F.CFA** |
| | | | | | | |
| **Tam** | **SE_L2_TamSam_Tam_0151_0001** | | Vulnérabilité de genre (femmes de 16 ans et plus) | 1 | 15 000 | F.CFA |
| | Sexe: Masculin | | Vulnérabilité économique | 1 | 25 000 | F.CFA |
| | vulnérabilité éducationnelle | | Vulnérabilité sociale | 1 | 25 000 | F.CFA |
| | | | Vulnérabilité physique | 0 | 0 | F.CFA |
| | | | *Nb d'épouse(s) exploitante(s) agricole(s)* | *1* | | |
| | | | | | | |
| | | **SE_L2_TamSam_Tam_0001_151** | Cultures | 0,48 | 173 445 | F.CFA |
| | | | Travail du sol | 0,48 | 19 220 | F.CFA |
| | | | Arbres productifs (emprise 20m) | 0 | 0 | F.CFA |
| | | | Arbres forestiers utilitaires mâture (emprise 20m) | 0 | 0 | F.CFA |
| | | | Droit de passage et restrictions | 1 | 5 000 | F.CFA |
| | | | Indemnisation fixe par pylônes | 0 | 0 | F.CFA |
| | | | Nombre d'arbres forestiers | 10 | | |
| | | | | | | |
| | | | **Total PAP** | | **262 665** | **F.CFA** |
| | | | | | | |
| **Tam** | **SE_L2_TamSam_Tam_0151_0004** | | Vulnérabilité de genre (femmes de 16 ans et plus) | 2 | 30 000 | F.CFA |
| | Sexe: Masculin | | Vulnérabilité économique | 1 | 25 000 | F.CFA |

| | | | | | | |
|---|---|---|---|---|---|---|
| | vulnérabilité éducationnelle | | Vulnérabilité sociale | 1 | 25 000 | F.CFA | |
| | | | Vulnérabilité physique | 0 | 0 | F.CFA | |
| | | | *Nb d'épouse(s) exploitante(s) agricole(s)* | *1* | | | |
| | | **SE_L2_TamSam_Tam_0003_151** | Cultures | 0,74 | 199 800 | F.CFA | arachide |
| | | | Travail du sol | 0,74 | 29 600 | F.CFA | |
| | | | Arbres productifs (emprise 20m) | 0 | 0 | F.CFA | |
| | | | Arbres forestiers utilitaires mâture (emprise 20m) | 0 | 0 | F.CFA | |
| | | | Droit de passage et restrictions | 1 | 5 000 | F.CFA | |
| | | | Indemnisation fixe par pylônes | 64 | 20 000 | F.CFA | |
| | | | Nombre d'arbres forestiers | 2 | | | |
| | | | **Total PAP** | | **334 400** | **F.CFA** | |
| **Tam** | **SE_L2_TamSam_Tam_0151_0005**<br>Sexe: Masculin | | Vulnérabilité de genre (femmes de 16 ans et plus) | 2 | 30 000 | F.CFA | |
| | | | Vulnérabilité économique | 1 | 25 000 | F.CFA | |
| | | | Vulnérabilité sociale | 1 | 25 000 | F.CFA | |
| | | | Vulnérabilité physique | 0 | 0 | F.CFA | |
| | | | *Nb d'épouse(s) exploitante(s) agricole(s)* | *2* | | | |
| | | **SE_L2_TamSam_Tam_0004_151** | Cultures | 0,00 | 0 | F.CFA | |
| | | | Travail du sol | 0,00 | 0 | F.CFA | |
| | | | Arbres productifs (emprise 20m) | 0 | 0 | F.CFA | |
| | | | Arbres forestiers utilitaires mâture (emprise 20m) | 0 | 0 | F.CFA | |
| | | | Droit de passage et restrictions | 1 | 5 000 | F.CFA | |
| | | | Indemnisation fixe par pylônes | 0 | 0 | F.CFA | |
| | | | Nombre d'arbres forestiers | 2 | | | |
| | | | **Total PAP** | | **85 000** | **F.CFA** | |
| **Tam** | **SE_L2_TamSam_Tam_0151_0006**<br>Personne morale | | | | | | |

| | | | | |
|---|---|---|---|---|
| **SE_L2_TamSam_Tam_0009_151** | Cultures | 0,00 | 0 | F.CFA |
| | Travail du sol | 0,00 | 0 | F.CFA |
| | Arbres productifs (emprise 20m) | 0 | 0 | F.CFA |
| | Arbres forestiers utilitaires mâture (emprise 20m) | 0 | 0 | F.CFA |
| | Droit de passage et restrictions | 1 | 0 | F.CFA |
| | Indemnisation fixe par pylônes | 896 | 0 | F.CFA |
| | Nombre d'arbres forestiers | 870 | | |
| **SE_L2_TamSam_Tam_0010_172** | Cultures | 0,00 | 0 | F.CFA |
| | Travail du sol | 0,00 | 0 | F.CFA |
| | Arbres productifs (emprise 20m) | 0 | 0 | F.CFA |
| | Arbres forestiers utilitaires mâture (emprise 20m) | 0 | 0 | F.CFA |
| | Droit de passage et restrictions | 1 | 0 | F.CFA |
| | Indemnisation fixe par pylônes | 0 | 0 | F.CFA |
| | Nombre d'arbres forestiers | 3 | | |
| **SE_L2_TamSam_Tam_0011_172** | Cultures | 0,00 | 0 | F.CFA |
| | Travail du sol | 0,00 | 0 | F.CFA |
| | Arbres productifs (emprise 20m) | 0 | 0 | F.CFA |
| | Arbres forestiers utilitaires mâture (emprise 20m) | 0 | 0 | F.CFA |
| | Droit de passage et restrictions | 1 | 0 | F.CFA |
| | Indemnisation fixe par pylônes | 64 | 0 | F.CFA |
| | Nombre d'arbres forestiers | 23 | | |
| **SE_L2_TamSam_Tam_0012_172** | Cultures | 0,00 | 0 | F.CFA |
| | Travail du sol | 0,00 | 0 | F.CFA |
| | Arbres productifs (emprise 20m) | 0 | 0 | F.CFA |
| | Arbres forestiers utilitaires mâture (emprise 20m) | 0 | 0 | F.CFA |
| | Droit de passage et restrictions | 1 | 0 | F.CFA |
| | Indemnisation fixe par pylônes | 0 | 0 | F.CFA |
| | Nombre d'arbres forestiers | 10 | | |

| | | | | |
|---|---|---|---|---|
| **SE_L2_TamSam_Tam_0013_172** | Cultures | 0,00 | 0 | F.CFA |
| | Travail du sol | 0,00 | 0 | F.CFA |
| | Arbres productifs (emprise 20m) | 0 | 0 | F.CFA |
| | Arbres forestiers utilitaires mâture (emprise 20m) | 0 | 0 | F.CFA |
| | Droit de passage et restrictions | 1 | 0 | F.CFA |
| | Indemnisation fixe par pylônes | 0 | 0 | F.CFA |
| | Nombre d'arbres forestiers | 8 | | |
| **SE_L2_TamSam_Tam_0014_172** | Cultures | 0,00 | 0 | F.CFA |
| | Travail du sol | 0,00 | 0 | F.CFA |
| | Arbres productifs (emprise 20m) | 0 | 0 | F.CFA |
| | Arbres forestiers utilitaires mâture (emprise 20m) | 0 | 0 | F.CFA |
| | Droit de passage et restrictions | 1 | 0 | F.CFA |
| | Indemnisation fixe par pylônes | 0 | 0 | F.CFA |
| | Nombre d'arbres forestiers | 34 | | |
| **SE_L2_TamSam_Tam_0015_172** | Cultures | 0,00 | 0 | F.CFA |
| | Travail du sol | 0,00 | 0 | F.CFA |
| | Arbres productifs (emprise 20m) | 0 | 0 | F.CFA |
| | Arbres forestiers utilitaires mâture (emprise 20m) | 0 | 0 | F.CFA |
| | Droit de passage et restrictions | 1 | 0 | F.CFA |
| | Indemnisation fixe par pylônes | 512 | 0 | F.CFA |
| | Nombre d'arbres forestiers | 0 | | |
| **SE_L2_TamSam_Tam_0016_172** | Cultures | 0,00 | 0 | F.CFA |
| | Travail du sol | 0,00 | 0 | F.CFA |
| | Arbres productifs (emprise 20m) | 0 | 0 | F.CFA |
| | Arbres forestiers utilitaires mâture (emprise 20m) | 0 | 0 | F.CFA |
| | Droit de passage et restrictions | 1 | 0 | F.CFA |
| | Indemnisation fixe par pylônes | 0 | 0 | F.CFA |
| | Nombre d'arbres forestiers | 10 | | |

| | | | | |
|---|---|---|---|---|
| **SE_L2_TamSam_Tam_0017_172** | Cultures | 0,00 | 0 | F.CFA |
| | Travail du sol | 0,00 | 0 | F.CFA |
| | Arbres productifs (emprise 20m) | 0 | 0 | F.CFA |
| | Arbres forestiers utilitaires mâture (emprise 20m) | 0 | 0 | F.CFA |
| | Droit de passage et restrictions | 1 | 0 | F.CFA |
| | Indemnisation fixe par pylônes | 0 | 0 | F.CFA |
| | Nombre d'arbres forestiers | 10 | | |
| **SE_L2_TamSam_Tam_0018_172** | Cultures | 0,00 | 0 | F.CFA |
| | Travail du sol | 0,00 | 0 | F.CFA |
| | Arbres productifs (emprise 20m) | 0 | 0 | F.CFA |
| | Arbres forestiers utilitaires mâture (emprise 20m) | 0 | 0 | F.CFA |
| | Droit de passage et restrictions | 1 | 0 | F.CFA |
| | Indemnisation fixe par pylônes | 0 | 0 | F.CFA |
| | Nombre d'arbres forestiers | 0 | | |
| **SE_L2_TamSam_Tam_0019_172** | Cultures | 0,00 | 0 | F.CFA |
| | Travail du sol | 0,00 | 0 | F.CFA |
| | Arbres productifs (emprise 20m) | 0 | 0 | F.CFA |
| | Arbres forestiers utilitaires mâture (emprise 20m) | 0 | 0 | F.CFA |
| | Droit de passage et restrictions | 1 | 0 | F.CFA |
| | Indemnisation fixe par pylônes | 64 | 0 | F.CFA |
| | Nombre d'arbres forestiers | 10 | | |
| **SE_L2_TamSam_Tam_0020_172** | Cultures | 0,00 | 0 | F.CFA |
| | Travail du sol | 0,00 | 0 | F.CFA |
| | Arbres productifs (emprise 20m) | 0 | 0 | F.CFA |
| | Arbres forestiers utilitaires mâture (emprise 20m) | 0 | 0 | F.CFA |
| | Droit de passage et restrictions | 1 | 0 | F.CFA |
| | Indemnisation fixe par pylônes | 0 | 0 | F.CFA |
| | Nombre d'arbres forestiers | 0 | | |

| | | | | |
|---|---|---|---|---|
| **SE_L2_TamSam_Tam_0021_172** | Cultures | 0,00 | 0 | F.CFA |
| | Travail du sol | 0,00 | 0 | F.CFA |
| | Arbres productifs (emprise 20m) | 0 | 0 | F.CFA |
| | Arbres forestiers utilitaires mâture (emprise 20m) | 0 | 0 | F.CFA |
| | Droit de passage et restrictions | 1 | 0 | F.CFA |
| | Indemnisation fixe par pylônes | 0 | 0 | F.CFA |
| | Nombre d'arbres forestiers | 0 | | |
| **SE_L2_TamSam_Tam_0022_172** | Cultures | 0,00 | 0 | F.CFA |
| | Travail du sol | 0,00 | 0 | F.CFA |
| | Arbres productifs (emprise 20m) | 0 | 0 | F.CFA |
| | Arbres forestiers utilitaires mâture (emprise 20m) | 0 | 0 | F.CFA |
| | Droit de passage et restrictions | 1 | 0 | F.CFA |
| | Indemnisation fixe par pylônes | 320 | 0 | F.CFA |
| | Nombre d'arbres forestiers | 225 | | |
| **SE_L2_TamSam_Tam_0023_172** | Cultures | 0,00 | 0 | F.CFA |
| | Travail du sol | 0,00 | 0 | F.CFA |
| | Arbres productifs (emprise 20m) | 0 | 0 | F.CFA |
| | Arbres forestiers utilitaires mâture (emprise 20m) | 0 | 0 | F.CFA |
| | Droit de passage et restrictions | 1 | 0 | F.CFA |
| | Indemnisation fixe par pylônes | 192 | 0 | F.CFA |
| | Nombre d'arbres forestiers | 9 | | |
| **SE_L2_TamSam_Tam_0024_172** | Cultures | 0,00 | 0 | F.CFA |
| | Travail du sol | 0,00 | 0 | F.CFA |
| | Arbres productifs (emprise 20m) | 0 | 0 | F.CFA |
| | Arbres forestiers utilitaires mâture (emprise 20m) | 0 | 0 | F.CFA |
| | Droit de passage et restrictions | 1 | 0 | F.CFA |
| | Indemnisation fixe par pylônes | 0 | 0 | F.CFA |
| | Nombre d'arbres forestiers | 11 | | |

| | | | | |
|---|---|---|---|---|
| **SE_L2_TamSam_Tam_0025_172** | Cultures | 0,00 | 0 | F.CFA |
| | Travail du sol | 0,00 | 0 | F.CFA |
| | Arbres productifs (emprise 20m) | 0 | 0 | F.CFA |
| | Arbres forestiers utilitaires mâture (emprise 20m) | 0 | 0 | F.CFA |
| | Droit de passage et restrictions | 1 | 0 | F.CFA |
| | Indemnisation fixe par pylônes | 0 | 0 | F.CFA |
| | Nombre d'arbres forestiers | 10 | | |
| **SE_L2_TamSam_Tam_0026_172** | Cultures | 0,00 | 0 | F.CFA |
| | Travail du sol | 0,00 | 0 | F.CFA |
| | Arbres productifs (emprise 20m) | 0 | 0 | F.CFA |
| | Arbres forestiers utilitaires mâture (emprise 20m) | 0 | 0 | F.CFA |
| | Droit de passage et restrictions | 1 | 0 | F.CFA |
| | Indemnisation fixe par pylônes | 0 | 0 | F.CFA |
| | Nombre d'arbres forestiers | 0 | | |
| **SE_L2_TamSam_Tam_0027_172** | Cultures | 0,00 | 0 | F.CFA |
| | Travail du sol | 0,00 | 0 | F.CFA |
| | Arbres productifs (emprise 20m) | 0 | 0 | F.CFA |
| | Arbres forestiers utilitaires mâture (emprise 20m) | 0 | 0 | F.CFA |
| | Droit de passage et restrictions | 1 | 0 | F.CFA |
| | Indemnisation fixe par pylônes | 0 | 0 | F.CFA |
| | Nombre d'arbres forestiers | 50 | | |
| **SE_L2_TamSam_Tam_0028_172** | Cultures | 0,00 | 0 | F.CFA |
| | Travail du sol | 0,00 | 0 | F.CFA |
| | Arbres productifs (emprise 20m) | 0 | 0 | F.CFA |
| | Arbres forestiers utilitaires mâture (emprise 20m) | 0 | 0 | F.CFA |
| | Droit de passage et restrictions | 1 | 0 | F.CFA |
| | Indemnisation fixe par pylônes | 128 | 0 | F.CFA |
| | Nombre d'arbres forestiers | 7 | | |

| | | | | |
|---|---|---|---|---|
| **SE_L2_TamSam_Tam_0029_172** | Cultures | 0,00 | 0 | F.CFA |
| | Travail du sol | 0,00 | 0 | F.CFA |
| | Arbres productifs (emprise 20m) | 0 | 0 | F.CFA |
| | Arbres forestiers utilitaires mâture (emprise 20m) | 0 | 0 | F.CFA |
| | Droit de passage et restrictions | 1 | 0 | F.CFA |
| | Indemnisation fixe par pylônes | 0 | 0 | F.CFA |
| | Nombre d'arbres forestiers | 7 | | |
| **SE_L2_TamSam_Tam_0030_172** | Cultures | 0,00 | 0 | F.CFA |
| | Travail du sol | 0,00 | 0 | F.CFA |
| | Arbres productifs (emprise 20m) | 0 | 0 | F.CFA |
| | Arbres forestiers utilitaires mâture (emprise 20m) | 0 | 0 | F.CFA |
| | Droit de passage et restrictions | 1 | 0 | F.CFA |
| | Indemnisation fixe par pylônes | 64 | 0 | F.CFA |
| | Nombre d'arbres forestiers | 100 | | |
| **SE_L2_TamSam_Tam_0031_172** | Cultures | 0,00 | 0 | F.CFA |
| | Travail du sol | 0,00 | 0 | F.CFA |
| | Arbres productifs (emprise 20m) | 0 | 0 | F.CFA |
| | Arbres forestiers utilitaires mâture (emprise 20m) | 0 | 0 | F.CFA |
| | Droit de passage et restrictions | 1 | 0 | F.CFA |
| | Indemnisation fixe par pylônes | 64 | 0 | F.CFA |
| | Nombre d'arbres forestiers | 5 | | |
| **SE_L2_TamSam_Tam_0032_172** | Cultures | 0,00 | 0 | F.CFA |
| | Travail du sol | 0,00 | 0 | F.CFA |
| | Arbres productifs (emprise 20m) | 0 | 0 | F.CFA |
| | Arbres forestiers utilitaires mâture (emprise 20m) | 0 | 0 | F.CFA |
| | Droit de passage et restrictions | 1 | 0 | F.CFA |
| | Indemnisation fixe par pylônes | 1088 | 0 | F.CFA |
| | Nombre d'arbres forestiers | 20 | | |

| | | | | | |
|---|---|---|---|---|---|
| | | | | | |
| | **SE_L2_TamSam_Tam_0033_172** | Cultures | 0,00 | 0 | F.CFA |
| | | Travail du sol | 0,00 | 0 | F.CFA |
| | | Arbres productifs (emprise 20m) | 0 | 0 | F.CFA |
| | | Arbres forestiers utilitaires mâture (emprise 20m) | 0 | 0 | F.CFA |
| | | Droit de passage et restrictions | 1 | 0 | F.CFA |
| | | Indemnisation fixe par pylônes | 0 | 0 | F.CFA |
| | | Nombre d'arbres forestiers | 15 | | |
| | | | | | |
| | **SE_L2_TamSam_Tam_0034_172** | Cultures | 0,00 | 0 | F.CFA |
| | | Travail du sol | 0,00 | 0 | F.CFA |
| | | Arbres productifs (emprise 20m) | 0 | 0 | F.CFA |
| | | Arbres forestiers utilitaires mâture (emprise 20m) | 0 | 0 | F.CFA |
| | | Droit de passage et restrictions | 1 | 0 | F.CFA |
| | | Indemnisation fixe par pylônes | 0 | 0 | F.CFA |
| | | Nombre d'arbres forestiers | 13 | | |
| | | | | | |
| | | **Total PAP** | | **0** | **F.CFA** |
| | | | | | |
| **Tam** | **SE_L2_TamSam_Tam_0151_0007**<br>Personne morale | | | | |
| | | | | | |
| | **SE_L2_TamSam_Tam_0124_172** | Cultures | 0,00 | 0 | F.CFA |
| | | Travail du sol | 0,00 | 0 | F.CFA |
| | | Arbres productifs (emprise 20m) | 0 | 0 | F.CFA |
| | | Arbres forestiers utilitaires mâture (emprise 20m) | 0 | 0 | F.CFA |
| | | Droit de passage et restrictions | 1 | 0 | F.CFA |
| | | Indemnisation fixe par pylônes | 64 | 0 | F.CFA |
| | | Nombre d'arbres forestiers | 15 | | |
| | | | | | |
| | **SE_L2_TamSam_Tam_0126_172** | Cultures | 0,00 | 0 | F.CFA |
| | | Travail du sol | 0,00 | 0 | F.CFA |

| | | | | | | | |
|---|---|---|---|---|---|---|---|
| | | | Arbres productifs (emprise 20m) | 0 | 0 | F.CFA | |
| | | | Arbres forestiers utilitaires mâture (emprise 20m) | 0 | 0 | F.CFA | |
| | | | Droit de passage et restrictions | 1 | 0 | F.CFA | |
| | | | Indemnisation fixe par pylônes | 128 | 0 | F.CFA | |
| | | | Nombre d'arbres forestiers | 21 | | | |
| | | **SE_L2_TamSam_Tam_0010_151** | Cultures | 0,00 | 0 | F.CFA | |
| | | | Travail du sol | 0,00 | 0 | F.CFA | |
| | | | Arbres productifs (emprise 20m) | 0 | 0 | F.CFA | |
| | | | Arbres forestiers utilitaires mâture (emprise 20m) | 0 | 0 | F.CFA | |
| | | | Droit de passage et restrictions | 1 | 0 | F.CFA | |
| | | | Indemnisation fixe par pylônes | 320 | 0 | F.CFA | |
| | | | Nombre d'arbres forestiers | 510 | | | |
| | | | **Total PAP** | | **0** | **F.CFA** | |
| **Tam** | **SE_L2_TamSam_Tam_0151_0008**<br>Sexe: Masculin | | Vulnérabilité de genre (femmes de 16 ans et plus) | 1 | 15 000 | F.CFA | |
| | | | Vulnérabilité économique | 1 | 25 000 | F.CFA | |
| | | | Vulnérabilité sociale | 1 | 25 000 | F.CFA | |
| | | | Vulnérabilité physique | 1 | 15 000 | F.CFA | |
| | | | *Nb d'épouse(s) exploitante(s) agricole(s)* | *1* | | | |
| | | **SE_L2_TamSam_Tam_0011_151** | Cultures | 0,70 | 214 606 | F.CFA | sorgho, arachide |
| | | | Travail du sol | 0,70 | 27 970 | F.CFA | |
| | | | Arbres productifs (emprise 20m) | 0 | 0 | F.CFA | |
| | | | Arbres forestiers utilitaires mâture (emprise 20m) | 5 | 100 000 | F.CFA | Cordyla Pinnata( 5) |
| | | | Droit de passage et restrictions | 1 | 5 000 | F.CFA | |
| | | | Indemnisation fixe par pylônes | 64 | 20 000 | F.CFA | |
| | | | Nombre d'arbres forestiers | 10 | | | |
| | | | **Total PAP** | | **447 576** | **F.CFA** | |

**Tam** **SE_L2_TamSam_Tam_0152_0005**
Personne morale

| | | | | |
|---|---|---|---|---|
| **SE_L2_TamSam_Tam_0001_172** | Cultures | 0,00 | 0 | F.CFA |
| | Travail du sol | 0,00 | 0 | F.CFA |
| | Arbres productifs (emprise 20m) | 0 | 0 | F.CFA |
| | Arbres forestiers utilitaires mâture (emprise 20m) | 0 | 0 | F.CFA |
| | Droit de passage et restrictions | 1 | 0 | F.CFA |
| | Indemnisation fixe par pylônes | 0 | 0 | F.CFA |
| | Nombre d'arbres forestiers | 15 | | |
| **SE_L2_TamSam_Tam_0002_172** | Cultures | 0,00 | 0 | F.CFA |
| | Travail du sol | 0,00 | 0 | F.CFA |
| | Arbres productifs (emprise 20m) | 0 | 0 | F.CFA |
| | Arbres forestiers utilitaires mâture (emprise 20m) | 0 | 0 | F.CFA |
| | Droit de passage et restrictions | 1 | 0 | F.CFA |
| | Indemnisation fixe par pylônes | 64 | 0 | F.CFA |
| | Nombre d'arbres forestiers | 17 | | |
| **SE_L2_TamSam_Tam_0003_172** | Cultures | 0,00 | 0 | F.CFA |
| | Travail du sol | 0,00 | 0 | F.CFA |
| | Arbres productifs (emprise 20m) | 0 | 0 | F.CFA |
| | Arbres forestiers utilitaires mâture (emprise 20m) | 0 | 0 | F.CFA |
| | Droit de passage et restrictions | 1 | 0 | F.CFA |
| | Indemnisation fixe par pylônes | 64 | 0 | F.CFA |
| | Nombre d'arbres forestiers | 9 | | |
| **SE_L2_TamSam_Tam_0005_172** | Cultures | 0,00 | 0 | F.CFA |
| | Travail du sol | 0,00 | 0 | F.CFA |
| | Arbres productifs (emprise 20m) | 0 | 0 | F.CFA |
| | Arbres forestiers utilitaires mâture (emprise 20m) | 0 | 0 | F.CFA |

| | | | | |
|---|---|---|---|---|
| | Droit de passage et restrictions | 1 | 0 | F.CFA |
| | Indemnisation fixe par pylônes | 0 | 0 | F.CFA |
| | Nombre d'arbres forestiers | 43 | | |
| | | | | |
| **SE_L2_TamSam_Tam_0006_172** | Cultures | 0,00 | 0 | F.CFA |
| | Travail du sol | 0,00 | 0 | F.CFA |
| | Arbres productifs (emprise 20m) | 0 | 0 | F.CFA |
| | Arbres forestiers utilitaires mâture (emprise 20m) | 0 | 0 | F.CFA |
| | Droit de passage et restrictions | 1 | 0 | F.CFA |
| | Indemnisation fixe par pylônes | 0 | 0 | F.CFA |
| | Nombre d'arbres forestiers | 1 | | |
| | | | | |
| **SE_L2_TamSam_Tam_0007_172** | Cultures | 0,00 | 0 | F.CFA |
| | Travail du sol | 0,00 | 0 | F.CFA |
| | Arbres productifs (emprise 20m) | 0 | 0 | F.CFA |
| | Arbres forestiers utilitaires mâture (emprise 20m) | 0 | 0 | F.CFA |
| | Droit de passage et restrictions | 1 | 0 | F.CFA |
| | Indemnisation fixe par pylônes | 0 | 0 | F.CFA |
| | Nombre d'arbres forestiers | 13 | | |
| | | | | |
| **SE_L2_TamSam_Tam_0008_172** | Cultures | 0,00 | 0 | F.CFA |
| | Travail du sol | 0,00 | 0 | F.CFA |
| | Arbres productifs (emprise 20m) | 0 | 0 | F.CFA |
| | Arbres forestiers utilitaires mâture (emprise 20m) | 0 | 0 | F.CFA |
| | Droit de passage et restrictions | 1 | 0 | F.CFA |
| | Indemnisation fixe par pylônes | 64 | 0 | F.CFA |
| | Nombre d'arbres forestiers | 1 | | |
| | | | | |
| **SE_L2_TamSam_Tam_0004_172** | Cultures | 0,00 | 0 | F.CFA |
| | Travail du sol | 0,00 | 0 | F.CFA |
| | Arbres productifs (emprise 20m) | 0 | 0 | F.CFA |
| | Arbres forestiers utilitaires mâture (emprise 20m) | 0 | 0 | F.CFA |

| | | | | |
|---|---|---|---|---|
| | Droit de passage et restrictions | 1 | 0 | F.CFA |
| | Indemnisation fixe par pylônes | 448 | 0 | F.CFA |
| | Nombre d'arbres forestiers | 25 | | |
| | | | | |
| **SE_L2_TamSam_Tam_0011_152** | Cultures | 0,00 | 0 | F.CFA |
| | Travail du sol | 0,00 | 0 | F.CFA |
| | Arbres productifs (emprise 20m) | 0 | 0 | F.CFA |
| | Arbres forestiers utilitaires mâture (emprise 20m) | 0 | 0 | F.CFA |
| | Droit de passage et restrictions | 1 | 0 | F.CFA |
| | Indemnisation fixe par pylônes | 64 | 0 | F.CFA |
| | Nombre d'arbres forestiers | 20 | | |
| | | | | |
| **SE_L1a_BirTam_Tam_0072_172** | Cultures | 0,00 | 0 | F.CFA |
| | Travail du sol | 0,00 | 0 | F.CFA |
| | Arbres productifs (emprise 20m) | 0 | 0 | F.CFA |
| | Arbres forestiers utilitaires mâture (emprise 20m) | 0 | 0 | F.CFA |
| | Droit de passage et restrictions | 1 | 0 | F.CFA |
| | Indemnisation fixe par pylônes | 384 | 0 | F.CFA |
| | Nombre d'arbres forestiers | 220 | | |
| | | | | |
| **SE_L1a_BirTam_Tam_0073_172** | Cultures | 0,00 | 0 | F.CFA |
| | Travail du sol | 0,00 | 0 | F.CFA |
| | Arbres productifs (emprise 20m) | 0 | 0 | F.CFA |
| | Arbres forestiers utilitaires mâture (emprise 20m) | 0 | 0 | F.CFA |
| | Droit de passage et restrictions | 1 | 0 | F.CFA |
| | Indemnisation fixe par pylônes | 0 | 0 | F.CFA |
| | Nombre d'arbres forestiers | 0 | | |
| | | | | |
| **SE_L1a_BirTam_Tam_0074_172** | Cultures | 0,00 | 0 | F.CFA |
| | Travail du sol | 0,00 | 0 | F.CFA |
| | Arbres productifs (emprise 20m) | 0 | 0 | F.CFA |
| | Arbres forestiers utilitaires mâture (emprise 20m) | 0 | 0 | F.CFA |

| | | | | |
|---|---|---|---|---|
| | Droit de passage et restrictions | 1 | 0 | F.CFA |
| | Indemnisation fixe par pylônes | 192 | 0 | F.CFA |
| | Nombre d'arbres forestiers | 23 | | |
| | | | | |
| **SE_L1a_BirTam_Tam_0075_172** | Cultures | 0,00 | 0 | F.CFA |
| | Travail du sol | 0,00 | 0 | F.CFA |
| | Arbres productifs (emprise 20m) | 0 | 0 | F.CFA |
| | Arbres forestiers utilitaires mâture (emprise 20m) | 0 | 0 | F.CFA |
| | Droit de passage et restrictions | 1 | 0 | F.CFA |
| | Indemnisation fixe par pylônes | 64 | 0 | F.CFA |
| | Nombre d'arbres forestiers | 15 | | |
| | | | | |
| **SE_L1a_BirTam_Tam_0077_172** | Cultures | 0,00 | 0 | F.CFA |
| | Travail du sol | 0,00 | 0 | F.CFA |
| | Arbres productifs (emprise 20m) | 0 | 0 | F.CFA |
| | Arbres forestiers utilitaires mâture (emprise 20m) | 0 | 0 | F.CFA |
| | Droit de passage et restrictions | 1 | 0 | F.CFA |
| | Indemnisation fixe par pylônes | 64 | 0 | F.CFA |
| | Nombre d'arbres forestiers | 22 | | |
| | | | | |
| **SE_L1a_BirTam_Tam_0078_172** | Cultures | 0,00 | 0 | F.CFA |
| | Travail du sol | 0,00 | 0 | F.CFA |
| | Arbres productifs (emprise 20m) | 0 | 0 | F.CFA |
| | Arbres forestiers utilitaires mâture (emprise 20m) | 0 | 0 | F.CFA |
| | Droit de passage et restrictions | 1 | 0 | F.CFA |
| | Indemnisation fixe par pylônes | 192 | 0 | F.CFA |
| | Nombre d'arbres forestiers | 20 | | |
| | | | | |
| **SE_L1a_BirTam_Tam_0079_172** | Cultures | 0,00 | 0 | F.CFA |
| | Travail du sol | 0,00 | 0 | F.CFA |
| | Arbres productifs (emprise 20m) | 0 | 0 | F.CFA |
| | Arbres forestiers utilitaires mâture (emprise 20m) | 0 | 0 | F.CFA |

| | | | | |
|---|---|---|---|---|
| | Droit de passage et restrictions | 1 | 0 | F.CFA |
| | Indemnisation fixe par pylônes | 128 | 0 | F.CFA |
| | Nombre d'arbres forestiers | 185 | | |
| | | | | |
| **SE_L1a_BirTam_Tam_0080_172** | Cultures | 0,00 | 0 | F.CFA |
| | Travail du sol | 0,00 | 0 | F.CFA |
| | Arbres productifs (emprise 20m) | 0 | 0 | F.CFA |
| | Arbres forestiers utilitaires mâture (emprise 20m) | 0 | 0 | F.CFA |
| | Droit de passage et restrictions | 1 | 0 | F.CFA |
| | Indemnisation fixe par pylônes | 512 | 0 | F.CFA |
| | Nombre d'arbres forestiers | 47 | | |
| | | | | |
| **SE_L1a_BirTam_Tam_0081_172** | Cultures | 0,00 | 0 | F.CFA |
| | Travail du sol | 0,00 | 0 | F.CFA |
| | Arbres productifs (emprise 20m) | 0 | 0 | F.CFA |
| | Arbres forestiers utilitaires mâture (emprise 20m) | 0 | 0 | F.CFA |
| | Droit de passage et restrictions | 1 | 0 | F.CFA |
| | Indemnisation fixe par pylônes | 256 | 0 | F.CFA |
| | Nombre d'arbres forestiers | 20 | | |
| | | | | |
| **SE_L1a_BirTam_Tam_0082_172** | Cultures | 0,00 | 0 | F.CFA |
| | Travail du sol | 0,00 | 0 | F.CFA |
| | Arbres productifs (emprise 20m) | 0 | 0 | F.CFA |
| | Arbres forestiers utilitaires mâture (emprise 20m) | 0 | 0 | F.CFA |
| | Droit de passage et restrictions | 1 | 0 | F.CFA |
| | Indemnisation fixe par pylônes | 0 | 0 | F.CFA |
| | Nombre d'arbres forestiers | 23 | | |
| | | | | |
| **SE_L1a_BirTam_Tam_0083_172** | Cultures | 0,00 | 0 | F.CFA |
| | Travail du sol | 0,00 | 0 | F.CFA |
| | Arbres productifs (emprise 20m) | 0 | 0 | F.CFA |
| | Arbres forestiers utilitaires mâture (emprise 20m) | 0 | 0 | F.CFA |

| | | | | | |
|---|---|---|---|---|---|
| | | Droit de passage et restrictions | 1 | 0 | F.CFA |
| | | Indemnisation fixe par pylônes | 64 | 0 | F.CFA |
| | | Nombre d'arbres forestiers | 0 | | |
| | | **Total PAP** | | **0** | **F.CFA** |
| **Tam** | **SE_L2_TamSam_Tam_0152_0006**<br>Personne morale | | | | |
| | **SE_L2_TamSam_Tam_0051_172** | Cultures | 0,00 | 0 | F.CFA |
| | | Travail du sol | 0,00 | 0 | F.CFA |
| | | Arbres productifs (emprise 20m) | 0 | 0 | F.CFA |
| | | Arbres forestiers utilitaires mâture (emprise 20m) | 0 | 0 | F.CFA |
| | | Droit de passage et restrictions | 1 | 0 | F.CFA |
| | | Indemnisation fixe par pylônes | 0 | 0 | F.CFA |
| | | Nombre d'arbres forestiers | 10 | | |
| | **SE_L2_TamSam_Tam_0052_172** | Cultures | 0,00 | 0 | F.CFA |
| | | Travail du sol | 0,00 | 0 | F.CFA |
| | | Arbres productifs (emprise 20m) | 0 | 0 | F.CFA |
| | | Arbres forestiers utilitaires mâture (emprise 20m) | 0 | 0 | F.CFA |
| | | Droit de passage et restrictions | 1 | 0 | F.CFA |
| | | Indemnisation fixe par pylônes | 128 | 0 | F.CFA |
| | | Nombre d'arbres forestiers | 10 | | |
| | **SE_L2_TamSam_Tam_0049_172** | Cultures | 0,00 | 0 | F.CFA |
| | | Travail du sol | 0,00 | 0 | F.CFA |
| | | Arbres productifs (emprise 20m) | 0 | 0 | F.CFA |
| | | Arbres forestiers utilitaires mâture (emprise 20m) | 0 | 0 | F.CFA |
| | | Droit de passage et restrictions | 1 | 0 | F.CFA |
| | | Indemnisation fixe par pylônes | 1152 | 0 | F.CFA |
| | | Nombre d'arbres forestiers | 50 | | |

| | | | | | |
|---|---|---|---|---|---|
| | **SE_L2_TamSam_Tam_0050_172** | Cultures | 0,00 | 0 | F.CFA |
| | | Travail du sol | 0,00 | 0 | F.CFA |
| | | Arbres productifs (emprise 20m) | 0 | 0 | F.CFA |
| | | Arbres forestiers utilitaires mâture (emprise 20m) | 0 | 0 | F.CFA |
| | | Droit de passage et restrictions | 1 | 0 | F.CFA |
| | | Indemnisation fixe par pylônes | 128 | 0 | F.CFA |
| | | Nombre d'arbres forestiers | 300 | | |
| | | **Total PAP** | | **0** | **F.CFA** |
| **Tam** | **SE_L2_TamSam_Tam_0152_0007**<br>Personne morale | | | | |
| | **SE_L2_TamSam_Tam_0013_152** | Cultures | 0,00 | 0 | F.CFA |
| | | Travail du sol | 0,00 | 0 | F.CFA |
| | | Arbres productifs (emprise 20m) | 0 | 0 | F.CFA |
| | | Arbres forestiers utilitaires mâture (emprise 20m) | 0 | 0 | F.CFA |
| | | Droit de passage et restrictions | 1 | 0 | F.CFA |
| | | Indemnisation fixe par pylônes | 384 | 0 | F.CFA |
| | | Nombre d'arbres forestiers | 900 | | |
| | **SE_L2_TamSam_Tam_0039_172** | Cultures | 0,00 | 0 | F.CFA |
| | | Travail du sol | 0,00 | 0 | F.CFA |
| | | Arbres productifs (emprise 20m) | 0 | 0 | F.CFA |
| | | Arbres forestiers utilitaires mâture (emprise 20m) | 0 | 0 | F.CFA |
| | | Droit de passage et restrictions | 1 | 0 | F.CFA |
| | | Indemnisation fixe par pylônes | 1408 | 0 | F.CFA |
| | | Nombre d'arbres forestiers | 15 | | |
| | **SE_L2_TamSam_Tam_0042_172** | Cultures | 0,00 | 0 | F.CFA |
| | | Travail du sol | 0,00 | 0 | F.CFA |
| | | Arbres productifs (emprise 20m) | 0 | 0 | F.CFA |

| | | | | |
|---|---|---|---|---|
| | Arbres forestiers utilitaires mâture (emprise 20m) | 0 | 0 | F.CFA |
| | Droit de passage et restrictions | 1 | 0 | F.CFA |
| | Indemnisation fixe par pylônes | 128 | 0 | F.CFA |
| | Nombre d'arbres forestiers | 8 | | |
| | | | | |
| **SE_L2_TamSam_Tam_0040_172** | Cultures | 0,00 | 0 | F.CFA |
| | Travail du sol | 0,00 | 0 | F.CFA |
| | Arbres productifs (emprise 20m) | 0 | 0 | F.CFA |
| | Arbres forestiers utilitaires mâture (emprise 20m) | 0 | 0 | F.CFA |
| | Droit de passage et restrictions | 1 | 0 | F.CFA |
| | Indemnisation fixe par pylônes | 0 | 0 | F.CFA |
| | Nombre d'arbres forestiers | 0 | | |
| | | | | |
| **SE_L2_TamSam_Tam_0041_172** | Cultures | 0,00 | 0 | F.CFA |
| | Travail du sol | 0,00 | 0 | F.CFA |
| | Arbres productifs (emprise 20m) | 0 | 0 | F.CFA |
| | Arbres forestiers utilitaires mâture (emprise 20m) | 0 | 0 | F.CFA |
| | Droit de passage et restrictions | 1 | 0 | F.CFA |
| | Indemnisation fixe par pylônes | 1856 | 0 | F.CFA |
| | Nombre d'arbres forestiers | 500 | | |
| | | | | |
| **SE_L2_TamSam_Tam_0043_172** | Cultures | 0,00 | 0 | F.CFA |
| | Travail du sol | 0,00 | 0 | F.CFA |
| | Arbres productifs (emprise 20m) | 0 | 0 | F.CFA |
| | Arbres forestiers utilitaires mâture (emprise 20m) | 0 | 0 | F.CFA |
| | Droit de passage et restrictions | 1 | 0 | F.CFA |
| | Indemnisation fixe par pylônes | 6080 | 0 | F.CFA |
| | Nombre d'arbres forestiers | 200 | | |
| | | | | |
| | **Total PAP** | | **0** | **F.CFA** |

| | | | | | |
|---|---|---|---|---|---|
| **Tam** | **SE_L2_TamSam_Tam_0152_0008** | | | | |

Personne morale

| | | | | |
|---|---|---|---|---|
| **SE_L2_TamSam_Tam_0014_152** | Cultures | 0,00 | 0 | F.CFA |
| | Travail du sol | 0,00 | 0 | F.CFA |
| | Arbres productifs (emprise 20m) | 0 | 0 | F.CFA |
| | Arbres forestiers utilitaires mâture (emprise 20m) | 0 | 0 | F.CFA |
| | Droit de passage et restrictions | 1 | 0 | F.CFA |
| | Indemnisation fixe par pylônes | 0 | 0 | F.CFA |
| | Nombre d'arbres forestiers | 60 | | |
| **SE_L2_TamSam_Tam_0084_172** | Cultures | 0,00 | 0 | F.CFA |
| | Travail du sol | 0,00 | 0 | F.CFA |
| | Arbres productifs (emprise 20m) | 0 | 0 | F.CFA |
| | Arbres forestiers utilitaires mâture (emprise 20m) | 0 | 0 | F.CFA |
| | Droit de passage et restrictions | 1 | 0 | F.CFA |
| | Indemnisation fixe par pylônes | 0 | 0 | F.CFA |
| | Nombre d'arbres forestiers | 20 | | |
| **SE_L2_TamSam_Tam_0085_172** | Cultures | 0,00 | 0 | F.CFA |
| | Travail du sol | 0,00 | 0 | F.CFA |
| | Arbres productifs (emprise 20m) | 0 | 0 | F.CFA |
| | Arbres forestiers utilitaires mâture (emprise 20m) | 0 | 0 | F.CFA |
| | Droit de passage et restrictions | 1 | 0 | F.CFA |
| | Indemnisation fixe par pylônes | 0 | 0 | F.CFA |
| | Nombre d'arbres forestiers | 0 | | |
| **SE_L2_TamSam_Tam_0086_172** | Cultures | 0,00 | 0 | F.CFA |
| | Travail du sol | 0,00 | 0 | F.CFA |
| | Arbres productifs (emprise 20m) | 0 | 0 | F.CFA |
| | Arbres forestiers utilitaires mâture (emprise 20m) | 0 | 0 | F.CFA |
| | Droit de passage et restrictions | 1 | 0 | F.CFA |
| | Indemnisation fixe par pylônes | 0 | 0 | F.CFA |

| | | | | |
|---|---|---|---|---|
| | Nombre d'arbres forestiers | 0 | | |
| | | | | |
| **SE_L2_TamSam_Tam_0087_172** | Cultures | 0,00 | 0 | F.CFA |
| | Travail du sol | 0,00 | 0 | F.CFA |
| | Arbres productifs (emprise 20m) | 0 | 0 | F.CFA |
| | Arbres forestiers utilitaires mâture (emprise 20m) | 0 | 0 | F.CFA |
| | Droit de passage et restrictions | 1 | 0 | F.CFA |
| | Indemnisation fixe par pylônes | 64 | 0 | F.CFA |
| | Nombre d'arbres forestiers | 0 | | |
| | | | | |
| **SE_L2_TamSam_Tam_0088_172** | Cultures | 0,00 | 0 | F.CFA |
| | Travail du sol | 0,00 | 0 | F.CFA |
| | Arbres productifs (emprise 20m) | 0 | 0 | F.CFA |
| | Arbres forestiers utilitaires mâture (emprise 20m) | 0 | 0 | F.CFA |
| | Droit de passage et restrictions | 1 | 0 | F.CFA |
| | Indemnisation fixe par pylônes | 512 | 0 | F.CFA |
| | Nombre d'arbres forestiers | 0 | | |
| | | | | |
| **SE_L1a_BirTam_Tam_0089_172** | Cultures | 0,00 | 0 | F.CFA |
| | Travail du sol | 0,00 | 0 | F.CFA |
| | Arbres productifs (emprise 20m) | 0 | 0 | F.CFA |
| | Arbres forestiers utilitaires mâture (emprise 20m) | 0 | 0 | F.CFA |
| | Droit de passage et restrictions | 1 | 0 | F.CFA |
| | Indemnisation fixe par pylônes | 192 | 0 | F.CFA |
| | Nombre d'arbres forestiers | 0 | | |
| | | | | |
| **SE_L1a_BirTam_Tam_0090_172** | Cultures | 0,00 | 0 | F.CFA |
| | Travail du sol | 0,00 | 0 | F.CFA |
| | Arbres productifs (emprise 20m) | 0 | 0 | F.CFA |
| | Arbres forestiers utilitaires mâture (emprise 20m) | 0 | 0 | F.CFA |
| | Droit de passage et restrictions | 1 | 0 | F.CFA |
| | Indemnisation fixe par pylônes | 0 | 0 | F.CFA |

| | | | | |
|---|---|---|---|---|
| | Nombre d'arbres forestiers | 0 | | |
| | | | | |
| **SE_L1a_BirTam_Tam_0091_172** | Cultures | 0,00 | 0 | F.CFA |
| | Travail du sol | 0,00 | 0 | F.CFA |
| | Arbres productifs (emprise 20m) | 0 | 0 | F.CFA |
| | Arbres forestiers utilitaires mâture (emprise 20m) | 0 | 0 | F.CFA |
| | Droit de passage et restrictions | 1 | 0 | F.CFA |
| | Indemnisation fixe par pylônes | 0 | 0 | F.CFA |
| | Nombre d'arbres forestiers | 8 | | |
| | | | | |
| **SE_L1a_BirTam_Tam_0092_172** | Cultures | 0,00 | 0 | F.CFA |
| | Travail du sol | 0,00 | 0 | F.CFA |
| | Arbres productifs (emprise 20m) | 0 | 0 | F.CFA |
| | Arbres forestiers utilitaires mâture (emprise 20m) | 0 | 0 | F.CFA |
| | Droit de passage et restrictions | 1 | 0 | F.CFA |
| | Indemnisation fixe par pylônes | 0 | 0 | F.CFA |
| | Nombre d'arbres forestiers | 0 | | |
| | | | | |
| **SE_L1a_BirTam_Tam_0093_172** | Cultures | 0,00 | 0 | F.CFA |
| | Travail du sol | 0,00 | 0 | F.CFA |
| | Arbres productifs (emprise 20m) | 0 | 0 | F.CFA |
| | Arbres forestiers utilitaires mâture (emprise 20m) | 0 | 0 | F.CFA |
| | Droit de passage et restrictions | 1 | 0 | F.CFA |
| | Indemnisation fixe par pylônes | 0 | 0 | F.CFA |
| | Nombre d'arbres forestiers | 0 | | |
| | | | | |
| **SE_L1a_BirTam_Tam_0094_172** | Cultures | 0,00 | 0 | F.CFA |
| | Travail du sol | 0,00 | 0 | F.CFA |
| | Arbres productifs (emprise 20m) | 0 | 0 | F.CFA |
| | Arbres forestiers utilitaires mâture (emprise 20m) | 0 | 0 | F.CFA |
| | Droit de passage et restrictions | 1 | 0 | F.CFA |
| | Indemnisation fixe par pylônes | 0 | 0 | F.CFA |

| | | | | | |
|---|---|---|---|---|---|
| | | Nombre d'arbres forestiers | 8 | | |
| | | | | | |
| | **SE_L1a_BirTam_Tam_0095_172** | Cultures | 0,00 | 0 | F.CFA |
| | | Travail du sol | 0,00 | 0 | F.CFA |
| | | Arbres productifs (emprise 20m) | 0 | 0 | F.CFA |
| | | Arbres forestiers utilitaires mâture (emprise 20m) | 0 | 0 | F.CFA |
| | | Droit de passage et restrictions | 1 | 0 | F.CFA |
| | | Indemnisation fixe par pylônes | 0 | 0 | F.CFA |
| | | Nombre d'arbres forestiers | 0 | | |
| | | | | | |
| | **SE_L1a_BirTam_Tam_0096_172** | Cultures | 0,00 | 0 | F.CFA |
| | | Travail du sol | 0,00 | 0 | F.CFA |
| | | Arbres productifs (emprise 20m) | 0 | 0 | F.CFA |
| | | Arbres forestiers utilitaires mâture (emprise 20m) | 0 | 0 | F.CFA |
| | | Droit de passage et restrictions | 1 | 0 | F.CFA |
| | | Indemnisation fixe par pylônes | 1536 | 0 | F.CFA |
| | | Nombre d'arbres forestiers | 11 | | |
| | | | | | |
| | **SE_L1a_BirTam_Tam_0097_172** | Cultures | 0,00 | 0 | F.CFA |
| | | Travail du sol | 0,00 | 0 | F.CFA |
| | | Arbres productifs (emprise 20m) | 0 | 0 | F.CFA |
| | | Arbres forestiers utilitaires mâture (emprise 20m) | 0 | 0 | F.CFA |
| | | Droit de passage et restrictions | 1 | 0 | F.CFA |
| | | Indemnisation fixe par pylônes | 1088 | 0 | F.CFA |
| | | Nombre d'arbres forestiers | 175 | | |
| | | | | | |
| | | **Total PAP** | | **0** | **F.CFA** |
| | | | | | |
| **Tam** | **SE_L2_TamSam_Tam_0153_0003** | Vulnérabilité de genre (femmes de 16 ans et plus) | 2 | 30 000 | F.CFA |
| | Sexe: Masculin | Vulnérabilité économique | 1 | 25 000 | F.CFA |
| | vulnérabilité éducationnelle | Vulnérabilité sociale | 1 | 25 000 | F.CFA |
| | | Vulnérabilité physique | 0 | 0 | F.CFA |

| | | | | | | | |
|---|---|---|---|---|---|---|---|
| | | | *Nb d'épouse(s) exploitante(s) agricole(s)* | *0* | | | |
| | | | | | | | |
| | | **SE_L2_TamSam_Tam_0003_153** | Cultures | 0,00 | 0 | F.CFA | |
| | | | Travail du sol | 0,00 | 0 | F.CFA | |
| | | | Arbres productifs (emprise 20m) | 0 | 0 | F.CFA | |
| | | | Arbres forestiers utilitaires mâture (emprise 20m) | 0 | 0 | F.CFA | |
| | | | Droit de passage et restrictions | 1 | 5 000 | F.CFA | |
| | | | Indemnisation fixe par pylônes | 0 | 0 | F.CFA | |
| | | | Nombre d'arbres forestiers | 0 | | | |
| | | | | | | | |
| | | | **Total PAP** | | **85 000** | **F.CFA** | |
| | | | | | | | |
| **Tam** | **SE_L2_TamSam_Tam_0153_0004**<br>Sexe: Masculin<br>vulnérabilité éducationnelle | | Vulnérabilité de genre (femmes de 16 ans et plus) | 2 | 30 000 | F.CFA | |
| | | | Vulnérabilité économique | 1 | 25 000 | F.CFA | |
| | | | Vulnérabilité sociale | 1 | 25 000 | F.CFA | |
| | | | Vulnérabilité physique | 1 | 15 000 | F.CFA | |
| | | | *Nb d'épouse(s) exploitante(s) agricole(s)* | *0* | | | |
| | | | | | | | |
| | | **SE_L2_TamSam_Tam_0004_153** | Cultures | 0,23 | 56 004 | F.CFA | mil |
| | | | Travail du sol | 0,23 | 9 334 | F.CFA | |
| | | | Arbres productifs (emprise 20m) | 0 | 0 | F.CFA | |
| | | | Arbres forestiers utilitaires mâture (emprise 20m) | 0 | 0 | F.CFA | |
| | | | Droit de passage et restrictions | 1 | 5 000 | F.CFA | |
| | | | Indemnisation fixe par pylônes | 0 | 0 | F.CFA | |
| | | | Nombre d'arbres forestiers | 0 | | | |
| | | | | | | | |
| | | | **Total PAP** | | **165 339** | **F.CFA** | |
| | | | | | | | |
| **Tam** | **SE_L2_TamSam_Tam_0153_0005**<br>Sexe: Masculin<br>vulnérabilité éducationnelle | | Vulnérabilité de genre (femmes de 16 ans et plus) | 1 | 15 000 | F.CFA | |
| | | | Vulnérabilité économique | 1 | 25 000 | F.CFA | |
| | | | Vulnérabilité sociale | 1 | 25 000 | F.CFA | |
| | | | Vulnérabilité physique | 0 | 0 | F.CFA | |

| | | | | | | | |
|---|---|---|---|---|---|---|---|
| | | | *Nb d'épouse(s) exploitante(s) agricole(s)* | *0* | | | |
| | | | | | | | |
| | | **SE_L2_TamSam_Tam_0005_153** | Cultures | 0,70 | 418 741 | F.CFA | fonio |
| | | | Travail du sol | 0,70 | 27 916 | F.CFA | |
| | | | Arbres productifs (emprise 20m) | 0 | 0 | F.CFA | |
| | | | Arbres forestiers utilitaires mâture (emprise 20m) | 0 | 0 | F.CFA | |
| | | | Droit de passage et restrictions | 1 | 5 000 | F.CFA | |
| | | | Indemnisation fixe par pylônes | 64 | 20 000 | F.CFA | |
| | | | Nombre d'arbres forestiers | 3 | | | |
| | | | | | | | |
| | | | **Total PAP** | | **536 657** | **F.CFA** | |
| | | | | | | | |
| **Tam** | **SE_L2_TamSam_Tam_0153_0006**<br>Sexe: Masculin<br>vulnérabilité éducationnelle | | Vulnérabilité de genre (femmes de 16 ans et plus) | 0 | 0 | F.CFA | |
| | | | Vulnérabilité économique | 1 | 25 000 | F.CFA | |
| | | | Vulnérabilité sociale | 1 | 25 000 | F.CFA | |
| | | | Vulnérabilité physique | 0 | 0 | F.CFA | |
| | | | *Nb d'épouse(s) exploitante(s) agricole(s)* | *0* | | | |
| | | | | | | | |
| | | **SE_L2_TamSam_Tam_0006_153** | Cultures | 0,00 | 0 | F.CFA | |
| | | | Travail du sol | 0,00 | 0 | F.CFA | |
| | | | Arbres productifs (emprise 20m) | 0 | 0 | F.CFA | |
| | | | Arbres forestiers utilitaires mâture (emprise 20m) | 0 | 0 | F.CFA | |
| | | | Droit de passage et restrictions | 1 | 5 000 | F.CFA | |
| | | | Indemnisation fixe par pylônes | 0 | 0 | F.CFA | |
| | | | Nombre d'arbres forestiers | 8 | | | |
| | | | | | | | |
| | | | **Total PAP** | | **55 000** | **F.CFA** | |
| | | | | | | | |
| **Tam** | **SE_L2_TamSam_Tam_0153_0007**<br>Sexe: Masculin<br>vulnérabilité éducationnelle | | Vulnérabilité de genre (femmes de 16 ans et plus) | 4 | 60 000 | F.CFA | |
| | | | Vulnérabilité économique | 1 | 25 000 | F.CFA | |
| | | | Vulnérabilité sociale | 1 | 25 000 | F.CFA | |
| | | | Vulnérabilité physique | 1 | 15 000 | F.CFA | |

| | | | | | | | |
|---|---|---|---|---|---|---|---|
| | | | *Nb d'épouse(s) exploitante(s) agricole(s)* | *0* | | | |
| | | | | | | | |
| | | **SE_L2_TamSam_Tam_0007_153** | Cultures | 0,00 | 0 | F.CFA | |
| | | | Travail du sol | 0,00 | 0 | F.CFA | |
| | | | Arbres productifs (emprise 20m) | 0 | 0 | F.CFA | |
| | | | Arbres forestiers utilitaires mâture (emprise 20m) | 0 | 0 | F.CFA | |
| | | | Droit de passage et restrictions | 1 | 5 000 | F.CFA | |
| | | | Indemnisation fixe par pylônes | 0 | 0 | F.CFA | |
| | | | Nombre d'arbres forestiers | 0 | | | |
| | | | | | | | |
| | | | **Total PAP** | | **130 000** | **F.CFA** | |
| | | | | | | | |
| **Tam** | **SE_L2_TamSam_Tam_0154_0007**<br>Sexe: Masculin<br>vulnérabilité éducationnelle | | Vulnérabilité de genre (femmes de 16 ans et plus) | 1 | 15 000 | F.CFA | |
| | | | Vulnérabilité économique | 1 | 25 000 | F.CFA | |
| | | | Vulnérabilité sociale | 1 | 25 000 | F.CFA | |
| | | | Vulnérabilité physique | 0 | 0 | F.CFA | |
| | | | *Nb d'épouse(s) exploitante(s) agricole(s)* | *0* | | | |
| | | | | | | | |
| | | **SE_L2_TamSam_Tam_0007_154** | Cultures | 0,32 | 85 833 | F.CFA | arachide |
| | | | Travail du sol | 0,32 | 12 716 | F.CFA | |
| | | | Arbres productifs (emprise 20m) | 0 | 0 | F.CFA | |
| | | | Arbres forestiers utilitaires mâture (emprise 20m) | 0 | 0 | F.CFA | |
| | | | Droit de passage et restrictions | 1 | 5 000 | F.CFA | |
| | | | Indemnisation fixe par pylônes | 0 | 0 | F.CFA | |
| | | | Nombre d'arbres forestiers | 0 | | | |
| | | | | | | | |
| | | | **Total PAP** | | **168 549** | **F.CFA** | |
| | | | | | | | |
| **Tam** | **SE_L2_TamSam_Tam_0154_0008**<br>Sexe: Masculin<br>vulnérabilité éducationnelle | | Vulnérabilité de genre (femmes de 16 ans et plus) | 2 | 30 000 | F.CFA | |
| | | | Vulnérabilité économique | 1 | 25 000 | F.CFA | |
| | | | Vulnérabilité sociale | 1 | 25 000 | F.CFA | |
| | | | Vulnérabilité physique | 0 | 0 | F.CFA | |

| | | | | | | |
|---|---|---|---|---|---|---|
| | | | *Nb d'épouse(s) exploitante(s) agricole(s)* | *0* | | |
| | | | | | | |
| | | **SE_L2_TamSam_Tam_0008_154** | Cultures | 0,24 | 116 032 | F.CFA | mais |
| | | | Travail du sol | 0,24 | 9 472 | F.CFA | |
| | | | Arbres productifs (emprise 20m) | 2 | 50 000 | F.CFA | Manguier Non Greffé( 2-A) |
| | | | Arbres forestiers utilitaires mâture (emprise 20m) | 0 | 0 | F.CFA | |
| | | | Droit de passage et restrictions | 1 | 5 000 | F.CFA | |
| | | | Indemnisation fixe par pylônes | 0 | 0 | F.CFA | |
| | | | Nombre d'arbres forestiers | 0 | | | |
| | | | | | | | |
| | | | **Total PAP** | | **260 504** | **F.CFA** | |
| | | | | | | | |
| **Tam** | **SE_L2_TamSam_Tam_0155_0001**<br>Sexe: Masculin | | Vulnérabilité de genre (femmes de 16 ans et plus) | 1 | 15 000 | F.CFA | |
| | | | Vulnérabilité économique | 1 | 25 000 | F.CFA | |
| | | | Vulnérabilité sociale | 1 | 25 000 | F.CFA | |
| | | | Vulnérabilité physique | 0 | 0 | F.CFA | |
| | | | *Nb d'épouse(s) exploitante(s) agricole(s)* | *1* | | | |
| | | | | | | | |
| | | **SE_L2_TamSam_Tam_0001_155** | Cultures | 0,42 | 213 588 | F.CFA | sorgho, mais |
| | | | Travail du sol | 0,42 | 16 752 | F.CFA | |
| | | | Arbres productifs (emprise 20m) | 0 | 0 | F.CFA | |
| | | | Arbres forestiers utilitaires mâture (emprise 20m) | 1 | 20 000 | F.CFA | Cordyla Pinnata( 1) |
| | | | Droit de passage et restrictions | 1 | 5 000 | F.CFA | |
| | | | Indemnisation fixe par pylônes | 64 | 20 000 | F.CFA | |
| | | | Nombre d'arbres forestiers | 1 | | | |
| | | | | | | | |
| | | | **Total PAP** | | **340 340** | **F.CFA** | |

| | | | | | | |
|---|---|---|---|---|---|---|
| **Tam** | **SE_L2_TamSam_Tam_0155_0003**<br>Sexe: Masculin<br>vulnérabilité éducationnelle | | Vulnérabilité de genre (femmes de 16 ans et plus) | 2 | 30 000 | F.CFA |
| | | | Vulnérabilité économique | 1 | 25 000 | F.CFA |
| | | | Vulnérabilité sociale | 1 | 25 000 | F.CFA |
| | | | Vulnérabilité physique | 0 | 0 | F.CFA |
| | | | *Nb d'épouse(s) exploitante(s) agricole(s)* | *1* | | |
| | | **SE_L2_TamSam_Tam_0005_155** | Cultures | 0,00 | 0 | F.CFA |
| | | | Travail du sol | 0,00 | 0 | F.CFA |
| | | | Arbres productifs (emprise 20m) | 0 | 0 | F.CFA |
| | | | Arbres forestiers utilitaires mâture (emprise 20m) | 0 | 0 | F.CFA |
| | | | Droit de passage et restrictions | 1 | 5 000 | F.CFA |
| | | | Indemnisation fixe par pylônes | 0 | 0 | F.CFA |
| | | | Nombre d'arbres forestiers | 2 | | |
| | | | **Total PAP** | | **85 000** | **F.CFA** |
| **Tam** | **SE_L2_TamSam_Tam_0155_0004**<br>Sexe: Masculin<br>vulnérabilité éducationnelle | | Vulnérabilité de genre (femmes de 16 ans et plus) | 2 | 30 000 | F.CFA |
| | | | Vulnérabilité économique | 1 | 25 000 | F.CFA |
| | | | Vulnérabilité sociale | 1 | 25 000 | F.CFA |
| | | | Vulnérabilité physique | 0 | 0 | F.CFA |
| | | | *Nb d'épouse(s) exploitante(s) agricole(s)* | *0* | | |
| | | **SE_L2_TamSam_Tam_0006_155** | Cultures | 0,41 | 123 030 | F.CFA coton |
| | | | Travail du sol | 0,41 | 16 404 | F.CFA |
| | | | Arbres productifs (emprise 20m) | 0 | 0 | F.CFA |
| | | | Arbres forestiers utilitaires mâture (emprise 20m) | 0 | 0 | F.CFA |
| | | | Droit de passage et restrictions | 1 | 5 000 | F.CFA |
| | | | Indemnisation fixe par pylônes | 64 | 20 000 | F.CFA |
| | | | Nombre d'arbres forestiers | 2 | | |
| | | | **Total PAP** | | **244 434** | **F.CFA** |

| | | | | | | |
|---|---|---|---|---|---|---|
| **Tam** | **SE_L2_TamSam_Tam_0155_0005**<br>Sexe: Masculin<br>vulnérabilité éducationnelle | | Vulnérabilité de genre (femmes de 16 ans et plus) | 2 | 30 000 | F.CFA |
| | | | Vulnérabilité économique | 1 | 25 000 | F.CFA |
| | | | Vulnérabilité sociale | 1 | 25 000 | F.CFA |
| | | | Vulnérabilité physique | 0 | 0 | F.CFA |
| | | | *Nb d'épouse(s) exploitante(s) agricole(s)* | *2* | | |
| | | **SE_L2_TamSam_Tam_0007_155** | Cultures | 0,00 | 0 | F.CFA |
| | | | Travail du sol | 0,00 | 0 | F.CFA |
| | | | Arbres productifs (emprise 20m) | 0 | 0 | F.CFA |
| | | | Arbres forestiers utilitaires mâture (emprise 20m) | 0 | 0 | F.CFA |
| | | | Droit de passage et restrictions | 1 | 5 000 | F.CFA |
| | | | Indemnisation fixe par pylônes | 0 | 0 | F.CFA |
| | | | Nombre d'arbres forestiers | 0 | | |
| | | | **Total PAP** | | **85 000** | **F.CFA** |
| **Tam** | **SE_L2_TamSam_Tam_0155_0006**<br>Sexe: Masculin<br>vulnérabilité éducationnelle | | Vulnérabilité de genre (femmes de 16 ans et plus) | 2 | 30 000 | F.CFA |
| | | | Vulnérabilité économique | 1 | 25 000 | F.CFA |
| | | | Vulnérabilité sociale | 1 | 25 000 | F.CFA |
| | | | Vulnérabilité physique | 0 | 0 | F.CFA |
| | | | *Nb d'épouse(s) exploitante(s) agricole(s)* | *1* | | |
| | | **SE_L2_TamSam_Tam_0008_155** | Cultures | 0,00 | 0 | F.CFA |
| | | | Travail du sol | 0,00 | 0 | F.CFA |
| | | | Arbres productifs (emprise 20m) | 0 | 0 | F.CFA |
| | | | Arbres forestiers utilitaires mâture (emprise 20m) | 3 | 60 000 | F.CFA Cordyla Pinnata( 3) |
| | | | Droit de passage et restrictions | 1 | 5 000 | F.CFA |
| | | | Indemnisation fixe par pylônes | 0 | 0 | F.CFA |
| | | | Nombre d'arbres forestiers | 40 | | |
| | | | **Total PAP** | | **145 000** | **F.CFA** |

| | | | | | | |
|---|---|---|---|---|---|---|
| **Tam** | **SE_L2_TamSam_Tam_0155_0009**<br>Sexe: Masculin<br>vulnérabilité éducationnelle | | Vulnérabilité de genre (femmes de 16 ans et plus) | 4 | 60 000 | F.CFA |
| | | | Vulnérabilité économique | 1 | 25 000 | F.CFA |
| | | | Vulnérabilité sociale | 1 | 25 000 | F.CFA |
| | | | Vulnérabilité physique | 0 | 0 | F.CFA |
| | | | *Nb d'épouse(s) exploitante(s) agricole(s)* | *0* | | |
| | | **SE_L2_TamSam_Tam_0012_155** | Cultures | 1,44 | 648 740 | F.CFA |
| | | | Travail du sol | 1,44 | 57 523 | F.CFA |
| | | | Arbres productifs (emprise 20m) | 0 | 0 | F.CFA |
| | | | Arbres forestiers utilitaires mâture (emprise 20m) | 3 | 60 000 | F.CFA |
| | | | Droit de passage et restrictions | 1 | 5 000 | F.CFA |
| | | | Indemnisation fixe par pylônes | 0 | 0 | F.CFA |
| | | | Nombre d'arbres forestiers | 0 | | |
| | | **SE_L2_TamSam_Tam_0013_155** | Cultures | 0,00 | 0 | F.CFA |
| | | | Travail du sol | 0,00 | 0 | F.CFA |
| | | | Arbres productifs (emprise 20m) | 0 | 0 | F.CFA |
| | | | Arbres forestiers utilitaires mâture (emprise 20m) | 0 | 0 | F.CFA |
| | | | Droit de passage et restrictions | 1 | 5 000 | F.CFA |
| | | | Indemnisation fixe par pylônes | 64 | 20 000 | F.CFA |
| | | | Nombre d'arbres forestiers | 25 | | |
| | | **SE_L2_TamSam_Tam_0011_155** | Cultures | 0,00 | 0 | F.CFA |
| | | | Travail du sol | 0,00 | 0 | F.CFA |
| | | | Arbres productifs (emprise 20m) | 0 | 0 | F.CFA |
| | | | Arbres forestiers utilitaires mâture (emprise 20m) | 0 | 0 | F.CFA |
| | | | Droit de passage et restrictions | 1 | 5 000 | F.CFA |
| | | | Indemnisation fixe par pylônes | 64 | 20 000 | F.CFA |

| | |
|---|---|
| | |
| | |
| | |
| | |
| | |
| | |
| | oseille, gombo, arachide, haricot |
| | |
| | |
| | Cordyla Pinnata( 3) |
| | |
| | |
| | |
| | |
| | |
| | |
| | |
| | |
| | |
| | |
| | |
| | |
| | |
| | |
| | |
| | |

| | | | | | | |
|---|---|---|---|---|---|---|
| | | | Nombre d'arbres forestiers | 40 | | |
| | | | **Total PAP** | | **931 263** | **F.CFA** |
| **Tam** | **SE_L2_TamSam_Tam_0155_0010**<br>Sexe: Masculin<br>vulnérabilité éducationnelle | | Vulnérabilité de genre (femmes de 16 ans et plus) | 3 | 45 000 | F.CFA |
| | | | Vulnérabilité économique | 1 | 25 000 | F.CFA |
| | | | Vulnérabilité sociale | 1 | 25 000 | F.CFA |
| | | | Vulnérabilité physique | 0 | 0 | F.CFA |
| | | | *Nb d'épouse(s) exploitante(s) agricole(s)* | *3* | | |
| | | **SE_L2_TamSam_Tam_0014_155** | Cultures | 1,34 | 448 900 | F.CFA |
| | | | Travail du sol | 1,34 | 53 600 | F.CFA |
| | | | Arbres productifs (emprise 20m) | 3 | 1 500 | F.CFA |
| | | | Arbres forestiers utilitaires mâture (emprise 20m) | 0 | 0 | F.CFA |
| | | | Droit de passage et restrictions | 1 | 5 000 | F.CFA |
| | | | Indemnisation fixe par pylônes | 64 | 20 000 | F.CFA |
| | | | Nombre d'arbres forestiers | 62 | | |
| | | | **Total PAP** | | **624 000** | **F.CFA** |
| **Tam** | **SE_L2_TamSam_Tam_0155_0011**<br>Sexe: Masculin<br>vulnérabilité éducationnelle | | Vulnérabilité de genre (femmes de 16 ans et plus) | 1 | 15 000 | F.CFA |
| | | | Vulnérabilité économique | 1 | 25 000 | F.CFA |
| | | | Vulnérabilité sociale | 1 | 25 000 | F.CFA |
| | | | Vulnérabilité physique | 0 | 0 | F.CFA |
| | | | *Nb d'épouse(s) exploitante(s) agricole(s)* | *1* | | |
| | | **SE_L2_TamSam_Tam_0014_01_155** | Cultures | 0,34 | 128 138 | F.CFA |
| | | | Travail du sol | 0,34 | 13 400 | F.CFA |

| | | | | | | | |
|---|---|---|---|---|---|---|---|
| | | | Arbres productifs (emprise 20m) | 0 | 0 | F.CFA | |
| | | | Arbres forestiers utilitaires mâture (emprise 20m) | 0 | 0 | F.CFA | |
| | | | Droit de passage et restrictions | 1 | 5 000 | F.CFA | |
| | | | Indemnisation fixe par pylônes | 64 | 20 000 | F.CFA | |
| | | | Nombre d'arbres forestiers | 0 | | | |
| | | | **Total PAP** | | **231 538** | **F.CFA** | |
| **Tam** | **SE_L2_TamSam_Tam_0155_0012**<br>Sexe: Masculin<br>vulnérabilité éducationnelle | | Vulnérabilité de genre (femmes de 16 ans et plus) | 3 | 45 000 | F.CFA | |
| | | | Vulnérabilité économique | 1 | 25 000 | F.CFA | |
| | | | Vulnérabilité sociale | 1 | 25 000 | F.CFA | |
| | | | Vulnérabilité physique | 0 | 0 | F.CFA | |
| | | | *Nb d'épouse(s) exploitante(s) agricole(s)* | *2* | | | |
| | | **SE_L2_TamSam_Tam_0015_155** | Cultures | 0,00 | 0 | F.CFA | |
| | | | Travail du sol | 0,00 | 0 | F.CFA | |
| | | | Arbres productifs (emprise 20m) | 0 | 0 | F.CFA | |
| | | | Arbres forestiers utilitaires mâture (emprise 20m) | 1 | 20 000 | F.CFA | Cordyla Pinnata( 1) |
| | | | Droit de passage et restrictions | 1 | 5 000 | F.CFA | |
| | | | Indemnisation fixe par pylônes | 64 | 20 000 | F.CFA | |
| | | | Nombre d'arbres forestiers | 1 | | | |
| | | | **Total PAP** | | **140 000** | **F.CFA** | |
| **Tam** | **SE_L2_TamSam_Tam_0155_0013**<br>Sexe: Masculin<br>vulnérabilité éducationnelle | | Vulnérabilité de genre (femmes de 16 ans et plus) | 3 | 45 000 | F.CFA | |
| | | | Vulnérabilité économique | 1 | 25 000 | F.CFA | |
| | | | Vulnérabilité sociale | 1 | 25 000 | F.CFA | |
| | | | Vulnérabilité physique | 0 | 0 | F.CFA | |
| | | | *Nb d'épouse(s) exploitante(s) agricole(s)* | *2* | | | |

| | | | | | | | |
|---|---|---|---|---|---|---|---|
| | | **SE_L2_TamSam_Tam_0016_155** | Cultures | 0,81 | 255 012 | F.CFA | sorgho, arachide, mil |
| | | | Travail du sol | 0,81 | 32 280 | F.CFA | |
| | | | Arbres productifs (emprise 20m) | 0 | 0 | F.CFA | |
| | | | Arbres forestiers utilitaires mâture (emprise 20m) | 5 | 100 000 | F.CFA | Cordyla Pinnata( 5) |
| | | | Droit de passage et restrictions | 1 | 5 000 | F.CFA | |
| | | | Indemnisation fixe par pylônes | 64 | 20 000 | F.CFA | |
| | | | Nombre d'arbres forestiers | 15 | | | |
| | | | **Total PAP** | | **507 292** | **F.CFA** | |
| **Tam** | **SE_L2_TamSam_Tam_0155_0014**<br>Sexe: Masculin<br>vulnérabilité éducationnelle | | Vulnérabilité de genre (femmes de 16 ans et plus) | 2 | 30 000 | F.CFA | |
| | | | Vulnérabilité économique | 1 | 25 000 | F.CFA | |
| | | | Vulnérabilité sociale | 1 | 25 000 | F.CFA | |
| | | | Vulnérabilité physique | 0 | 0 | F.CFA | |
| | | | *Nb d'épouse(s) exploitante(s) agricole(s)* | *1* | | | |
| | | **SE_L2_TamSam_Tam_0017_155** | Cultures | 0,20 | 48 619 | F.CFA | mil |
| | | | Travail du sol | 0,20 | 8 103 | F.CFA | |
| | | | Arbres productifs (emprise 20m) | 0 | 0 | F.CFA | |
| | | | Arbres forestiers utilitaires mâture (emprise 20m) | 2 | 40 000 | F.CFA | Cordyla Pinnata( 2) |
| | | | Droit de passage et restrictions | 1 | 5 000 | F.CFA | |
| | | | Indemnisation fixe par pylônes | 0 | 0 | F.CFA | |
| | | | Nombre d'arbres forestiers | 0 | | | |
| | | | **Total PAP** | | **181 722** | **F.CFA** | |
| **Tam** | **SE_L2_TamSam_Tam_0155_0015**<br>Sexe: Masculin<br>vulnérabilité éducationnelle | | Vulnérabilité de genre (femmes de 16 ans et plus) | 1 | 15 000 | F.CFA | |
| | | | Vulnérabilité économique | 1 | 25 000 | F.CFA | |
| | | | Vulnérabilité sociale | 1 | 25 000 | F.CFA | |
| | | | Vulnérabilité physique | 0 | 0 | F.CFA | |

| | | | | | | |
|---|---|---|---|---|---|---|
| | | | *Nb d'épouse(s) exploitante(s) agricole(s)* | *0* | | |
| | | | | | | |
| | | **SE_L2_TamSam_Tam_0018_155** | Cultures | 0,06 | 17 136 | F.CFA | coton |
| | | | Travail du sol | 0,06 | 2 285 | F.CFA | |
| | | | Arbres productifs (emprise 20m) | 0 | 0 | F.CFA | |
| | | | Arbres forestiers utilitaires mâture (emprise 20m) | 0 | 0 | F.CFA | |
| | | | Droit de passage et restrictions | 1 | 5 000 | F.CFA | |
| | | | Indemnisation fixe par pylônes | 0 | 0 | F.CFA | |
| | | | Nombre d'arbres forestiers | 0 | | | |
| | | | | | | | |
| | | | **Total PAP** | | **89 421** | **F.CFA** | |
| | | | | | | | |
| **Tam** | **SE_L2_TamSam_Tam_0155_0016**<br>Sexe: Masculin | | Vulnérabilité de genre (femmes de 16 ans et plus) | 4 | 60 000 | F.CFA | |
| | | | Vulnérabilité économique | 1 | 25 000 | F.CFA | |
| | | | Vulnérabilité sociale | 1 | 25 000 | F.CFA | |
| | | | Vulnérabilité physique | 1 | 15 000 | F.CFA | |
| | | | *Nb d'épouse(s) exploitante(s) agricole(s)* | *2* | | | |
| | | | | | | | |
| | | **SE_L2_TamSam_Tam_0019_155** | Cultures | 0,77 | 282 043 | F.CFA | coton, arachide, sorgho |
| | | | Travail du sol | 0,77 | 30 768 | F.CFA | |
| | | | Arbres productifs (emprise 20m) | 0 | 0 | F.CFA | |
| | | | Arbres forestiers utilitaires mâture (emprise 20m) | 2 | 70 000 | F.CFA | Pterocarpus Erinaceus(2) |
| | | | Droit de passage et restrictions | 1 | 5 000 | F.CFA | |
| | | | Indemnisation fixe par pylônes | 64 | 20 000 | F.CFA | |
| | | | Nombre d'arbres forestiers | 4 | | | |
| | | | | | | | |
| | | | **Total PAP** | | **532 812** | **F.CFA** | |
| | | | | | | | |
| **Tam** | **SE_L2_TamSam_Tam_0155_0017** | | Vulnérabilité de genre (femmes de 16 ans et plus) | 1 | 15 000 | F.CFA | |

| | | | | | | |
|---|---|---|---|---|---|---|
| | Sexe: Masculin<br>vulnérabilité éducationnelle | | Vulnérabilité économique<br>Vulnérabilité sociale<br>Vulnérabilité physique<br>*Nb d'épouse(s) exploitante(s) agricole(s)* | 1<br>1<br>1<br>*0* | 25 000<br>25 000<br>15 000 | F.CFA<br>F.CFA<br>F.CFA |
| | | **SE_L2_TamSam_Tam_0020_155** | Cultures<br>Travail du sol<br>Arbres productifs (emprise 20m)<br>Arbres forestiers utilitaires mâture (emprise 20m)<br>Droit de passage et restrictions<br>Indemnisation fixe par pylônes<br>Nombre d'arbres forestiers | 0,90<br>0,90<br>0<br>0<br>1<br>64<br>1 | 216 254<br>36 042<br>0<br>0<br>5 000<br>20 000 | F.CFA<br>F.CFA<br>F.CFA<br>F.CFA<br>F.CFA<br>F.CFA | mil |
| | | | **Total PAP** | | **357 296** | **F.CFA** | |
| **Tam** | **SE_L2_TamSam_Tam_0155_0018**<br>Sexe: Masculin<br>vulnérabilité éducationnelle | | Vulnérabilité de genre (femmes de 16 ans et plus)<br>Vulnérabilité économique<br>Vulnérabilité sociale<br>Vulnérabilité physique<br>*Nb d'épouse(s) exploitante(s) agricole(s)* | 2<br>1<br>1<br>0<br>*2* | 30 000<br>25 000<br>25 000<br>0 | F.CFA<br>F.CFA<br>F.CFA<br>F.CFA | |
| | | **SE_L2_TamSam_Tam_0021_155** | Cultures<br>Travail du sol<br>Arbres productifs (emprise 20m)<br>Arbres forestiers utilitaires mâture (emprise 20m)<br>Droit de passage et restrictions<br>Indemnisation fixe par pylônes<br>Nombre d'arbres forestiers | 0,55<br>0,55<br>0<br>1<br>1<br>0<br>3 | 293 620<br>22 160<br>0<br>35 000<br>5 000<br>0 | F.CFA<br>F.CFA<br>F.CFA<br>F.CFA<br>F.CFA<br>F.CFA | sorgho<br>Pterocarpus Erinaceus( 1) |
| | | | **Total PAP** | | **435 780** | **F.CFA** | |

| | | | | | | |
|---|---|---|---|---|---|---|
| **Tam** | **SE_L2_TamSam_Tam_0156_0008**<br>Sexe: Féminin<br>vulnérabilité éducationnelle | | Vulnérabilité de genre (femmes de 16 ans et plus) | 3 | 45 000 | F.CFA |
| | | | Vulnérabilité économique | 1 | 25 000 | F.CFA |
| | | | Vulnérabilité sociale | 1 | 25 000 | F.CFA |
| | | | Vulnérabilité physique | 0 | 0 | F.CFA |
| | | | *Nb d'épouse(s) exploitante(s) agricole(s)* | *0* | | |
| | | **SE_L2_TamSam_Tam_0008_01_156** | Cultures | 0,05 | 15 175 | F.CFA sorgho, arachide |
| | | | Travail du sol | 0,05 | 1 940 | F.CFA |
| | | | Arbres productifs (emprise 20m) | 0 | 0 | F.CFA |
| | | | Arbres forestiers utilitaires mâture (emprise 20m) | 0 | 0 | F.CFA |
| | | | Droit de passage et restrictions | 1 | 5 000 | F.CFA |
| | | | Indemnisation fixe par pylônes | 0 | 0 | F.CFA |
| | | | Nombre d'arbres forestiers | 2 | | |
| | | | **Total PAP** | | **117 115** | **F.CFA** |
| **Tam** | **SE_L2_TamSam_Tam_0156_0010**<br>Sexe: Masculin<br>vulnérabilité éducationnelle | | Vulnérabilité de genre (femmes de 16 ans et plus) | 2 | 30 000 | F.CFA |
| | | | Vulnérabilité économique | 1 | 25 000 | F.CFA |
| | | | Vulnérabilité sociale | 1 | 25 000 | F.CFA |
| | | | Vulnérabilité physique | 0 | 0 | F.CFA |
| | | | *Nb d'épouse(s) exploitante(s) agricole(s)* | *1* | | |
| | | **SE_L2_TamSam_Tam_0014_156** | Cultures | 0,00 | 0 | F.CFA |
| | | | Travail du sol | 0,00 | 0 | F.CFA |
| | | | Arbres productifs (emprise 20m) | 0 | 0 | F.CFA |
| | | | Arbres forestiers utilitaires mâture (emprise 20m) | 0 | 0 | F.CFA |
| | | | Droit de passage et restrictions | 1 | 5 000 | F.CFA |
| | | | Indemnisation fixe par pylônes | 0 | 0 | F.CFA |
| | | | Nombre d'arbres forestiers | 0 | | |
| | | | **Total PAP** | | **85 000** | **F.CFA** |

| | | | | | | | |
|---|---|---|---|---|---|---|---|
| **Tam** | **SE_L2_TamSam_Tam_0157_0005**<br>Sexe: Masculin<br>vulnérabilité éducationnelle | | Vulnérabilité de genre (femmes de 16 ans et plus) | 1 | 15 000 | F.CFA | |
| | | | Vulnérabilité économique | 1 | 25 000 | F.CFA | |
| | | | Vulnérabilité sociale | 1 | 25 000 | F.CFA | |
| | | | Vulnérabilité physique | 0 | 0 | F.CFA | |
| | | | *Nb d'épouse(s) exploitante(s) agricole(s)* | *1* | | | |
| | | **SE_L2_TamSam_Tam_0005_157** | Cultures | 0,10 | 27 000 | F.CFA | arachide |
| | | | Travail du sol | 0,10 | 4 000 | F.CFA | |
| | | | Arbres productifs (emprise 20m) | 0 | 0 | F.CFA | |
| | | | Arbres forestiers utilitaires mâture (emprise 20m) | 0 | 0 | F.CFA | |
| | | | Droit de passage et restrictions | 1 | 5 000 | F.CFA | |
| | | | Indemnisation fixe par pylônes | 0 | 0 | F.CFA | |
| | | | Nombre d'arbres forestiers | 0 | | | |
| | | | **Total PAP** | | **101 000** | **F.CFA** | |
| **Tam** | **SE_L2_TamSam_Tam_0158_0006_R1**<br>Sexe: Masculin<br>vulnérabilité éducationnelle | | Vulnérabilité de genre (femmes de 16 ans et plus) | 2 | 30 000 | F.CFA | |
| | | | Vulnérabilité économique | 1 | 25 000 | F.CFA | |
| | | | Vulnérabilité sociale | 1 | 25 000 | F.CFA | |
| | | | Vulnérabilité physique | 0 | 0 | F.CFA | |
| | | | *Nb d'épouse(s) exploitante(s) agricole(s)* | *2* | | | |
| | | **SE_L2_TamSam_Tam_0006_158_R1** | Cultures | 0,54 | 147 027 | F.CFA | arachide |
| | | | Travail du sol | 0,54 | 21 782 | F.CFA | |
| | | | Arbres productifs (emprise 20m) | 0 | 0 | F.CFA | |
| | | | Arbres forestiers utilitaires mâture (emprise 20m) | 0 | 0 | F.CFA | |
| | | | Droit de passage et restrictions | 1 | 5 000 | F.CFA | |
| | | | Indemnisation fixe par pylônes | 64 | 20 000 | F.CFA | |
| | | | Nombre d'arbres forestiers | 0 | | | |
| | | | **Total PAP** | | **273 809** | **F.CFA** | |

| | | | | | | |
|---|---|---|---|---|---|---|
| **Tam** | **SE_L2_TamSam_Tam_0158_0007**<br>Sexe: Masculin<br>vulnérabilité éducationnelle | | Vulnérabilité de genre (femmes de 16 ans et plus) | 4 | 60 000 | F.CFA |
| | | | Vulnérabilité économique | 1 | 25 000 | F.CFA |
| | | | Vulnérabilité sociale | 1 | 25 000 | F.CFA |
| | | | Vulnérabilité physique | 0 | 0 | F.CFA |
| | | | *Nb d'épouse(s) exploitante(s) agricole(s)* | *1* | | |
| | | **SE_L2_TamSam_Tam_0007_158** | Cultures | 0,46 | 123 591 | F.CFA arachide |
| | | | Travail du sol | 0,46 | 18 310 | F.CFA |
| | | | Arbres productifs (emprise 20m) | 0 | 0 | F.CFA |
| | | | Arbres forestiers utilitaires mâture (emprise 20m) | 0 | 0 | F.CFA |
| | | | Droit de passage et restrictions | 1 | 5 000 | F.CFA |
| | | | Indemnisation fixe par pylônes | 0 | 0 | F.CFA |
| | | | Nombre d'arbres forestiers | 0 | | |
| | | | **Total PAP** | | **256 901** | **F.CFA** |
| **Tam** | **SE_L2_TamSam_Tam_0158_0008**<br>Sexe: Masculin | | Vulnérabilité de genre (femmes de 16 ans et plus) | 7 | 105 000 | F.CFA |
| | | | Vulnérabilité économique | 1 | 25 000 | F.CFA |
| | | | Vulnérabilité sociale | 1 | 25 000 | F.CFA |
| | | | Vulnérabilité physique | 0 | 0 | F.CFA |
| | | | *Nb d'épouse(s) exploitante(s) agricole(s)* | *1* | | |
| | | **SE_L2_TamSam_Tam_0009_158** | Cultures | 1,07 | 289 684 | F.CFA arachide |
| | | | Travail du sol | 1,07 | 42 916 | F.CFA |
| | | | Arbres productifs (emprise 20m) | 0 | 0 | F.CFA |
| | | | Arbres forestiers utilitaires mâture (emprise 20m) | 0 | 0 | F.CFA |
| | | | Droit de passage et restrictions | 1 | 5 000 | F.CFA |
| | | | Indemnisation fixe par pylônes | 0 | 0 | F.CFA |
| | | | Nombre d'arbres forestiers | 2 | | |
| | | | **Total PAP** | | **492 601** | **F.CFA** |

| | | | | | | | |
|---|---|---|---|---|---|---|---|
| **Tam** | **SE_L2_TamSam_Tam_0159_0001**<br>Sexe: Féminin<br>vulnérabilité éducationnelle | | Vulnérabilité de genre (femmes de 16 ans et plus) | 1 | 15 000 | F.CFA | |
| | | | Vulnérabilité économique | 1 | 25 000 | F.CFA | |
| | | | Vulnérabilité sociale | 1 | 25 000 | F.CFA | |
| | | | Vulnérabilité physique | 0 | 0 | F.CFA | |
| | | | *Nb d'épouse(s) exploitante(s) agricole(s)* | *0* | | | |
| | | **SE_L2_TamSam_Tam_0001_159** | Cultures | 0,09 | 20 768 | F.CFA | mil |
| | | | Travail du sol | 0,09 | 3 461 | F.CFA | |
| | | | Arbres productifs (emprise 20m) | 0 | 0 | F.CFA | |
| | | | Arbres forestiers utilitaires mâture (emprise 20m) | 0 | 0 | F.CFA | |
| | | | Droit de passage et restrictions | 1 | 5 000 | F.CFA | |
| | | | Indemnisation fixe par pylônes | 0 | 0 | F.CFA | |
| | | | Nombre d'arbres forestiers | 1 | | | |
| | | | **Total PAP** | | **94 230** | **F.CFA** | |
| **Tam** | **SE_L2_TamSam_Tam_0159_0004**<br>Sexe: Féminin<br>vulnérabilité éducationnelle | | Vulnérabilité de genre (femmes de 16 ans et plus) | 1 | 15 000 | F.CFA | |
| | | | Vulnérabilité économique | 1 | 25 000 | F.CFA | |
| | | | Vulnérabilité sociale | 1 | 25 000 | F.CFA | |
| | | | Vulnérabilité physique | 0 | 0 | F.CFA | |
| | | | *Nb d'épouse(s) exploitante(s) agricole(s)* | *1* | | | |
| | | **SE_L2_TamSam_Tam_0003_159** | Cultures | 0,25 | 68 067 | F.CFA | arachide |
| | | | Travail du sol | 0,25 | 10 084 | F.CFA | |
| | | | Arbres productifs (emprise 20m) | 0 | 0 | F.CFA | |
| | | | Arbres forestiers utilitaires mâture (emprise 20m) | 0 | 0 | F.CFA | |
| | | | Droit de passage et restrictions | 1 | 5 000 | F.CFA | |
| | | | Indemnisation fixe par pylônes | 0 | 0 | F.CFA | |
| | | | Nombre d'arbres forestiers | 0 | | | |
| | | | **Total PAP** | | **148 151** | **F.CFA** | |

| | | | | | | | |
|---|---|---|---|---|---|---|---|
| **Tam** | **SE_L2_TamSam_Tam_0159_0005**<br>Sexe: Masculin<br>vulnérabilité éducationnelle | | Vulnérabilité de genre (femmes de 16 ans et plus) | 3 | 45 000 | F.CFA | |
| | | | Vulnérabilité économique | 1 | 25 000 | F.CFA | |
| | | | Vulnérabilité sociale | 1 | 25 000 | F.CFA | |
| | | | Vulnérabilité physique | 0 | 0 | F.CFA | |
| | | | *Nb d'épouse(s) exploitante(s) agricole(s)* | *1* | | | |
| | | **SE_L2_TamSam_Tam_0004_159** | Cultures | 0,51 | 137 268 | F.CFA | arachide |
| | | | Travail du sol | 0,51 | 20 336 | F.CFA | |
| | | | Arbres productifs (emprise 20m) | 0 | 0 | F.CFA | |
| | | | Arbres forestiers utilitaires mâture (emprise 20m) | 0 | 0 | F.CFA | |
| | | | Droit de passage et restrictions | 1 | 5 000 | F.CFA | |
| | | | Indemnisation fixe par pylônes | 0 | 0 | F.CFA | |
| | | | Nombre d'arbres forestiers | 2 | | | |
| | | | **Total PAP** | | **257 604** | **F.CFA** | |
| **Tam** | **SE_L2_TamSam_Tam_0159_0006**<br>Sexe: Masculin<br>vulnérabilité éducationnelle | | Vulnérabilité de genre (femmes de 16 ans et plus) | 3 | 45 000 | F.CFA | |
| | | | Vulnérabilité économique | 1 | 25 000 | F.CFA | |
| | | | Vulnérabilité sociale | 1 | 25 000 | F.CFA | |
| | | | Vulnérabilité physique | 1 | 15 000 | F.CFA | |
| | | | *Nb d'épouse(s) exploitante(s) agricole(s)* | *0* | | | |
| | | **SE_L2_TamSam_Tam_0005_159** | Cultures | 0,00 | 0 | F.CFA | |
| | | | Travail du sol | 0,00 | 0 | F.CFA | |
| | | | Arbres productifs (emprise 20m) | 0 | 0 | F.CFA | |
| | | | Arbres forestiers utilitaires mâture (emprise 20m) | 0 | 0 | F.CFA | |
| | | | Droit de passage et restrictions | 1 | 5 000 | F.CFA | |
| | | | Indemnisation fixe par pylônes | 0 | 0 | F.CFA | |
| | | | Nombre d'arbres forestiers | 0 | | | |
| | | | **Total PAP** | | **115 000** | **F.CFA** | |

| | | | | | | |
|---|---|---|---|---|---|---|
| **Tam** | **SE_L2_TamSam_Tam_0159_0007**<br>Sexe: Masculin<br>vulnérabilité éducationnelle | | Vulnérabilité de genre (femmes de 16 ans et plus) | 1 | 15 000 | F.CFA |
| | | | Vulnérabilité économique | 1 | 25 000 | F.CFA |
| | | | Vulnérabilité sociale | 1 | 25 000 | F.CFA |
| | | | Vulnérabilité physique | 0 | 0 | F.CFA |
| | | | *Nb d'épouse(s) exploitante(s) agricole(s)* | *0* | | |
| | | **SE_L2_TamSam_Tam_0006_159** | Cultures | 0,00 | 0 | F.CFA |
| | | | Travail du sol | 0,00 | 0 | F.CFA |
| | | | Arbres productifs (emprise 20m) | 0 | 0 | F.CFA |
| | | | Arbres forestiers utilitaires mâture (emprise 20m) | 0 | 0 | F.CFA |
| | | | Droit de passage et restrictions | 1 | 5 000 | F.CFA |
| | | | Indemnisation fixe par pylônes | 0 | 0 | F.CFA |
| | | | Nombre d'arbres forestiers | 11 | | |
| | | | **Total PAP** | | **70 000** | **F.CFA** |
| **Tam** | **SE_L2_TamSam_Tam_0159_0008**<br>Sexe: Masculin<br>vulnérabilité éducationnelle | | Vulnérabilité de genre (femmes de 16 ans et plus) | 3 | 45 000 | F.CFA |
| | | | Vulnérabilité économique | 1 | 25 000 | F.CFA |
| | | | Vulnérabilité sociale | 1 | 25 000 | F.CFA |
| | | | Vulnérabilité physique | 0 | 0 | F.CFA |
| | | | *Nb d'épouse(s) exploitante(s) agricole(s)* | *0* | | |
| | | **SE_L2_TamSam_Tam_0007_159** | Cultures | 0,00 | 0 | F.CFA |
| | | | Travail du sol | 0,00 | 0 | F.CFA |
| | | | Arbres productifs (emprise 20m) | 0 | 0 | F.CFA |
| | | | Arbres forestiers utilitaires mâture (emprise 20m) | 0 | 0 | F.CFA |
| | | | Droit de passage et restrictions | 1 | 5 000 | F.CFA |
| | | | Indemnisation fixe par pylônes | 64 | 20 000 | F.CFA |
| | | | Nombre d'arbres forestiers | 40 | | |
| | | | **Total PAP** | | **120 000** | **F.CFA** |

| | | | | | | | |
|---|---|---|---|---|---|---|---|
| **Tam** | **SE_L2_TamSam_Tam_0159_0009**<br>Sexe: Féminin<br>vulnérabilité éducationnelle | | Vulnérabilité de genre (femmes de 16 ans et plus) | 1 | 15 000 | F.CFA | |
| | | | Vulnérabilité économique | 1 | 25 000 | F.CFA | |
| | | | Vulnérabilité sociale | 1 | 25 000 | F.CFA | |
| | | | Vulnérabilité physique | 0 | 0 | F.CFA | |
| | | | *Nb d'épouse(s) exploitante(s) agricole(s)* | *1* | | | |
| | | **SE_L2_TamSam_Tam_0006_01_159** | Cultures | 0,23 | 62 498 | F.CFA | arachide |
| | | | Travail du sol | 0,23 | 9 259 | F.CFA | |
| | | | Arbres productifs (emprise 20m) | 0 | 0 | F.CFA | |
| | | | Arbres forestiers utilitaires mâture (emprise 20m) | 0 | 0 | F.CFA | |
| | | | Droit de passage et restrictions | 1 | 5 000 | F.CFA | |
| | | | Indemnisation fixe par pylônes | 0 | 0 | F.CFA | |
| | | | Nombre d'arbres forestiers | 0 | | | |
| | | | **Total PAP** | | **141 757** | **F.CFA** | |
| **Tam** | **SE_L2_TamSam_Tam_0159_0010**<br>Sexe: Masculin<br>vulnérabilité éducationnelle | | Vulnérabilité de genre (femmes de 16 ans et plus) | 2 | 30 000 | F.CFA | |
| | | | Vulnérabilité économique | 1 | 25 000 | F.CFA | |
| | | | Vulnérabilité sociale | 1 | 25 000 | F.CFA | |
| | | | Vulnérabilité physique | 0 | 0 | F.CFA | |
| | | | *Nb d'épouse(s) exploitante(s) agricole(s)* | *1* | | | |
| | | **SE_L2_TamSam_Tam_0006_02_159** | Cultures | 0,00 | 0 | F.CFA | |
| | | | Travail du sol | 0,00 | 0 | F.CFA | |
| | | | Arbres productifs (emprise 20m) | 0 | 0 | F.CFA | |
| | | | Arbres forestiers utilitaires mâture (emprise 20m) | 0 | 0 | F.CFA | |
| | | | Droit de passage et restrictions | 1 | 5 000 | F.CFA | |
| | | | Indemnisation fixe par pylônes | 0 | 0 | F.CFA | |
| | | | Nombre d'arbres forestiers | 0 | | | |
| | | | **Total PAP** | | **85 000** | **F.CFA** | |

| | | | | | | | |
|---|---|---|---|---|---|---|---|
| **Tam** | **SE_L2_TamSam_Tam_0159_0011**<br>Sexe: Féminin<br>vulnérabilité éducationnelle | | Vulnérabilité de genre (femmes de 16 ans et plus) | 2 | 30 000 | F.CFA | |
| | | | Vulnérabilité économique | 1 | 25 000 | F.CFA | |
| | | | Vulnérabilité sociale | 1 | 25 000 | F.CFA | |
| | | | Vulnérabilité physique | 0 | 0 | F.CFA | |
| | | | *Nb d'épouse(s) exploitante(s) agricole(s)* | *0* | | | |
| | | **SE_L2_TamSam_Tam_0008_159** | Cultures | 0,17 | 44 588 | F.CFA | arachide |
| | | | Travail du sol | 0,17 | 6 606 | F.CFA | |
| | | | Arbres productifs (emprise 20m) | 0 | 0 | F.CFA | |
| | | | Arbres forestiers utilitaires mâture (emprise 20m) | 0 | 0 | F.CFA | |
| | | | Droit de passage et restrictions | 1 | 5 000 | F.CFA | |
| | | | Indemnisation fixe par pylônes | 0 | 0 | F.CFA | |
| | | | Nombre d'arbres forestiers | 4 | | | |
| | | | **Total PAP** | | **136 193** | **F.CFA** | |
| **Tam** | **SE_L2_TamSam_Tam_0159_0012**<br>Sexe: Masculin<br>vulnérabilité éducationnelle | | Vulnérabilité de genre (femmes de 16 ans et plus) | 4 | 60 000 | F.CFA | |
| | | | Vulnérabilité économique | 1 | 25 000 | F.CFA | |
| | | | Vulnérabilité sociale | 1 | 25 000 | F.CFA | |
| | | | Vulnérabilité physique | 0 | 0 | F.CFA | |
| | | | *Nb d'épouse(s) exploitante(s) agricole(s)* | *2* | | | |
| | | **SE_L2_TamSam_Tam_0009_159** | Cultures | 0,00 | 0 | F.CFA | |
| | | | Travail du sol | 0,00 | 0 | F.CFA | |
| | | | Arbres productifs (emprise 20m) | 0 | 0 | F.CFA | |
| | | | Arbres forestiers utilitaires mâture (emprise 20m) | 0 | 0 | F.CFA | |
| | | | Droit de passage et restrictions | 1 | 5 000 | F.CFA | |
| | | | Indemnisation fixe par pylônes | 0 | 0 | F.CFA | |
| | | | Nombre d'arbres forestiers | 6 | | | |
| | | | **Total PAP** | | **115 000** | **F.CFA** | |

| | | | | | | |
|---|---|---|---|---|---|---|
| **Tam** | **SE_L2_TamSam_Tam_0159_0013**<br>Sexe: Masculin<br>vulnérabilité éducationnelle | | Vulnérabilité de genre (femmes de 16 ans et plus) | 1 | 15 000 | F.CFA |
| | | | Vulnérabilité économique | 1 | 25 000 | F.CFA |
| | | | Vulnérabilité sociale | 1 | 25 000 | F.CFA |
| | | | Vulnérabilité physique | 0 | 0 | F.CFA |
| | | | *Nb d'épouse(s) exploitante(s) agricole(s)* | *0* | | |
| | | **SE_L2_TamSam_Tam_0010_159** | Cultures | 0,74 | 381 347 | F.CFA sorgho, arachide |
| | | | Travail du sol | 0,74 | 29 536 | F.CFA |
| | | | Arbres productifs (emprise 20m) | 0 | 0 | F.CFA |
| | | | Arbres forestiers utilitaires mâture (emprise 20m) | 0 | 0 | F.CFA |
| | | | Droit de passage et restrictions | 1 | 5 000 | F.CFA |
| | | | Indemnisation fixe par pylônes | 64 | 20 000 | F.CFA |
| | | | Nombre d'arbres forestiers | 12 | | |
| | | | **Total PAP** | | **500 883** | **F.CFA** |
| **Tam** | **SE_L2_TamSam_Tam_0159_0017**<br>Sexe: Masculin<br>vulnérabilité éducationnelle | | Vulnérabilité de genre (femmes de 16 ans et plus) | 3 | 45 000 | F.CFA |
| | | | Vulnérabilité économique | 1 | 25 000 | F.CFA |
| | | | Vulnérabilité sociale | 1 | 25 000 | F.CFA |
| | | | Vulnérabilité physique | 0 | 0 | F.CFA |
| | | | *Nb d'épouse(s) exploitante(s) agricole(s)* | *2* | | |
| | | **SE_L2_TamSam_Tam_0012_159** | Cultures | 0,00 | 0 | F.CFA |
| | | | Travail du sol | 0,00 | 0 | F.CFA |
| | | | Arbres productifs (emprise 20m) | 0 | 0 | F.CFA |
| | | | Arbres forestiers utilitaires mâture (emprise 20m) | 0 | 0 | F.CFA |
| | | | Droit de passage et restrictions | 1 | 5 000 | F.CFA |
| | | | Indemnisation fixe par pylônes | 64 | 20 000 | F.CFA |
| | | | Nombre d'arbres forestiers | 25 | | |
| | | | **Total PAP** | | **120 000** | **F.CFA** |

| | | | | | | |
|---|---|---|---|---|---|---|
| **Tam** | **SE_L2_TamSam_Tam_0159_0018**<br>Sexe: Masculin<br>vulnérabilité éducationnelle | | Vulnérabilité de genre (femmes de 16 ans et plus) | 2 | 30 000 | F.CFA |
| | | | Vulnérabilité économique | 1 | 25 000 | F.CFA |
| | | | Vulnérabilité sociale | 1 | 25 000 | F.CFA |
| | | | Vulnérabilité physique | 0 | 0 | F.CFA |
| | | | *Nb d'épouse(s) exploitante(s) agricole(s)* | *1* | | |
| | | **SE_L2_TamSam_Tam_0013_159** | Cultures | 1,36 | 368 010 | F.CFA |
| | | | Travail du sol | 1,36 | 54 520 | F.CFA |
| | | | Arbres productifs (emprise 20m) | 0 | 0 | F.CFA |
| | | | Arbres forestiers utilitaires mâture (emprise 20m) | 0 | 0 | F.CFA |
| | | | Droit de passage et restrictions | 1 | 5 000 | F.CFA |
| | | | Indemnisation fixe par pylônes | 64 | 20 000 | F.CFA |
| | | | Nombre d'arbres forestiers | 6 | | |
| | | | **Total PAP** | | **527 530** | **F.CFA** |
| **Tam** | **SE_L2_TamSam_Tam_0159_0019**<br>Sexe: Masculin<br>vulnérabilité éducationnelle | | Vulnérabilité de genre (femmes de 16 ans et plus) | 2 | 30 000 | F.CFA |
| | | | Vulnérabilité économique | 1 | 25 000 | F.CFA |
| | | | Vulnérabilité sociale | 1 | 25 000 | F.CFA |
| | | | Vulnérabilité physique | 0 | 0 | F.CFA |
| | | | *Nb d'épouse(s) exploitante(s) agricole(s)* | *1* | | |
| | | **SE_L2_TamSam_Tam_0014_159** | Cultures | 0,00 | 0 | F.CFA |
| | | | Travail du sol | 0,00 | 0 | F.CFA |
| | | | Arbres productifs (emprise 20m) | 0 | 0 | F.CFA |
| | | | Arbres forestiers utilitaires mâture (emprise 20m) | 0 | 0 | F.CFA |
| | | | Droit de passage et restrictions | 1 | 5 000 | F.CFA |
| | | | Indemnisation fixe par pylônes | 0 | 0 | F.CFA |
| | | | Nombre d'arbres forestiers | 35 | | |
| | | | **Total PAP** | | **85 000** | **F.CFA** |

| | | | | | | | |
|---|---|---|---|---|---|---|---|
| **Tam** | **SE_L2_TamSam_Tam_0159_0020**<br>Sexe: Masculin | | Vulnérabilité de genre (femmes de 16 ans et plus) | 1 | 15 000 | F.CFA | |
| | | | Vulnérabilité économique | 1 | 25 000 | F.CFA | |
| | | | Vulnérabilité sociale | 1 | 25 000 | F.CFA | |
| | | | Vulnérabilité physique | 0 | 0 | F.CFA | |
| | | | *Nb d'épouse(s) exploitante(s) agricole(s)* | *1* | | | |
| | | | | | | | |
| | | **SE_L2_TamSam_Tam_0015_159** | Cultures | 0,17 | 85 345 | F.CFA | mais |
| | | | Travail du sol | 0,17 | 6 967 | F.CFA | |
| | | | Arbres productifs (emprise 20m) | 0 | 0 | F.CFA | |
| | | | Arbres forestiers utilitaires mâture (emprise 20m) | 0 | 0 | F.CFA | |
| | | | Droit de passage et restrictions | 1 | 5 000 | F.CFA | |
| | | | Indemnisation fixe par pylônes | 64 | 20 000 | F.CFA | |
| | | | Nombre d'arbres forestiers | 0 | | | |
| | | | | | | | |
| | | | **Total PAP** | | **182 312** | **F.CFA** | |
| | | | | | | | |
| **Tam** | **SE_L2_TamSam_Tam_0159_0021**<br>Sexe: Masculin<br>vulnérabilité éducationnelle | | Vulnérabilité de genre (femmes de 16 ans et plus) | 1 | 15 000 | F.CFA | |
| | | | Vulnérabilité économique | 1 | 25 000 | F.CFA | |
| | | | Vulnérabilité sociale | 1 | 25 000 | F.CFA | |
| | | | Vulnérabilité physique | 0 | 0 | F.CFA | |
| | | | *Nb d'épouse(s) exploitante(s) agricole(s)* | *1* | | | |
| | | | | | | | |
| | | **SE_L2_TamSam_Tam_0016_159** | Cultures | 0,20 | 61 287 | F.CFA | coton |
| | | | Travail du sol | 0,20 | 8 172 | F.CFA | |
| | | | Arbres productifs (emprise 20m) | 0 | 0 | F.CFA | |
| | | | Arbres forestiers utilitaires mâture (emprise 20m) | 3 | 105 000 | F.CFA | Pterocarpus Erinaceus( 3) |
| | | | Droit de passage et restrictions | 1 | 5 000 | F.CFA | |
| | | | Indemnisation fixe par pylônes | 0 | 0 | F.CFA | |
| | | | Nombre d'arbres forestiers | 0 | | | |

PAR LIGNES SENEGAL:

Budget détaillé d'indemnisation des biens des PAP

| | | | | | | |
|---|---|---|---|---|---|---|
| | | **Total PAP** | | **244 459** | **F.CFA** | |
| **Tam** | **SE_L2_TamSam_Tam_0159_0022**<br>Sexe: Masculin | Vulnérabilité de genre (femmes de 16 ans et plus) | 3 | 45 000 | F.CFA | |
| | | Vulnérabilité économique | 1 | 25 000 | F.CFA | |
| | | Vulnérabilité sociale | 1 | 25 000 | F.CFA | |
| | | Vulnérabilité physique | 0 | 0 | F.CFA | |
| | | *Nb d'épouse(s) exploitante(s) agricole(s)* | *1* | | | |
| | **SE_L2_TamSam_Tam_0017_159** | Cultures | 0,32 | 157 620 | F.CFA | mais |
| | | Travail du sol | 0,32 | 12 867 | F.CFA | |
| | | Arbres productifs (emprise 20m) | 0 | 0 | F.CFA | |
| | | Arbres forestiers utilitaires mâture (emprise 20m) | 0 | 0 | F.CFA | |
| | | Droit de passage et restrictions | 1 | 5 000 | F.CFA | |
| | | Indemnisation fixe par pylônes | 0 | 0 | F.CFA | |
| | | Nombre d'arbres forestiers | 2 | | | |
| | | **Total PAP** | | **270 487** | **F.CFA** | |
| **Tam** | **SE_L2_TamSam_Tam_0159_0023**<br>Sexe: Masculin | Vulnérabilité de genre (femmes de 16 ans et plus) | 1 | 15 000 | F.CFA | |
| | | Vulnérabilité économique | 1 | 25 000 | F.CFA | |
| | | Vulnérabilité sociale | 1 | 25 000 | F.CFA | |
| | | Vulnérabilité physique | 0 | 0 | F.CFA | |
| | | *Nb d'épouse(s) exploitante(s) agricole(s)* | *1* | | | |
| | **SE_L2_TamSam_Tam_0018_159** | Cultures | 0,71 | 208 654 | F.CFA | coton, arachide |
| | | Travail du sol | 0,71 | 28 245 | F.CFA | |
| | | Arbres productifs (emprise 20m) | 0 | 0 | F.CFA | |
| | | Arbres forestiers utilitaires mâture (emprise 20m) | 0 | 0 | F.CFA | |
| | | Droit de passage et restrictions | 1 | 5 000 | F.CFA | |
| | | Indemnisation fixe par pylônes | 64 | 20 000 | F.CFA | |
| | | Nombre d'arbres forestiers | 1 | | | |

PAR LIGNES SENEGAL:

Budget détaillé d'indemnisation des biens des PAP

| | | | | | | | |
|---|---|---|---|---|---|---|---|
| | | | **Total PAP** | | **326 899** | **F.CFA** | |
| **Tam** | **SE_L2_TamSam_Tam_0159_0024**<br>Sexe: Masculin<br>vulnérabilité éducationnelle | | Vulnérabilité de genre (femmes de 16 ans et plus) | 1 | 15 000 | F.CFA | |
| | | | Vulnérabilité économique | 1 | 25 000 | F.CFA | |
| | | | Vulnérabilité sociale | 1 | 25 000 | F.CFA | |
| | | | Vulnérabilité physique | 0 | 0 | F.CFA | |
| | | | *Nb d'épouse(s) exploitante(s) agricole(s)* | *1* | | | |
| | | **SE_L2_TamSam_Tam_0019_159** | Cultures | 0,15 | 81 138 | F.CFA | sorgho |
| | | | Travail du sol | 0,15 | 6 124 | F.CFA | |
| | | | Arbres productifs (emprise 20m) | 0 | 0 | F.CFA | |
| | | | Arbres forestiers utilitaires mâture (emprise 20m) | 0 | 0 | F.CFA | |
| | | | Droit de passage et restrictions | 1 | 5 000 | F.CFA | |
| | | | Indemnisation fixe par pylônes | 0 | 0 | F.CFA | |
| | | | Nombre d'arbres forestiers | 0 | | | |
| | | | **Total PAP** | | **157 261** | **F.CFA** | |
| **Tam** | **SE_L2_TamSam_Tam_0159_0025**<br>Sexe: Masculin<br>vulnérabilité éducationnelle | | Vulnérabilité de genre (femmes de 16 ans et plus) | 3 | 45 000 | F.CFA | |
| | | | Vulnérabilité économique | 1 | 25 000 | F.CFA | |
| | | | Vulnérabilité sociale | 1 | 25 000 | F.CFA | |
| | | | Vulnérabilité physique | 0 | 0 | F.CFA | |
| | | | *Nb d'épouse(s) exploitante(s) agricole(s)* | *1* | | | |
| | | **SE_L2_TamSam_Tam_0020_159** | Cultures | 0,00 | 0 | F.CFA | |
| | | | Travail du sol | 0,00 | 0 | F.CFA | |
| | | | Arbres productifs (emprise 20m) | 0 | 0 | F.CFA | |
| | | | Arbres forestiers utilitaires mâture (emprise 20m) | 0 | 0 | F.CFA | |
| | | | Droit de passage et restrictions | 1 | 5 000 | F.CFA | |
| | | | Indemnisation fixe par pylônes | 64 | 20 000 | F.CFA | |
| | | | Nombre d'arbres forestiers | 3 | | | |

PAR LIGNES SENEGAL:

Budget détaillé d'indemnisation des biens des PAP

| | | | | | | |
|---|---|---|---|---|---|---|
| | | | **Total PAP** | | **120 000** | **F.CFA** |
| **Tam** | **SE_L2_TamSam_Tam_0159_0026**<br>Sexe: Masculin | | Vulnérabilité de genre (femmes de 16 ans et plus) | 1 | 15 000 | F.CFA |
| | | | Vulnérabilité économique | 1 | 25 000 | F.CFA |
| | | | Vulnérabilité sociale | 1 | 25 000 | F.CFA |
| | | | Vulnérabilité physique | 0 | 0 | F.CFA |
| | | | *Nb d'épouse(s) exploitante(s) agricole(s)* | *0* | | |
| | | **SE_L2_TamSam_Tam_0021_159** | Cultures | 0,00 | 0 | F.CFA |
| | | | Travail du sol | 0,00 | 0 | F.CFA |
| | | | Arbres productifs (emprise 20m) | 0 | 0 | F.CFA |
| | | | Arbres forestiers utilitaires mâture (emprise 20m) | 0 | 0 | F.CFA |
| | | | Droit de passage et restrictions | 1 | 5 000 | F.CFA |
| | | | Indemnisation fixe par pylônes | 64 | 20 000 | F.CFA |
| | | | Nombre d'arbres forestiers | 29 | | |
| | | | **Total PAP** | | **90 000** | **F.CFA** |
| **Tam** | **SE_L2_TamSam_Tam_0159_0027**<br>Sexe: Masculin<br>vulnérabilité éducationnelle | | Vulnérabilité de genre (femmes de 16 ans et plus) | 2 | 30 000 | F.CFA |
| | | | Vulnérabilité économique | 1 | 25 000 | F.CFA |
| | | | Vulnérabilité sociale | 1 | 25 000 | F.CFA |
| | | | Vulnérabilité physique | 0 | 0 | F.CFA |
| | | | *Nb d'épouse(s) exploitante(s) agricole(s)* | *1* | | |
| | | **SE_L2_TamSam_Tam_0022_159** | Cultures | 0,00 | 0 | F.CFA |
| | | | Travail du sol | 0,00 | 0 | F.CFA |
| | | | Arbres productifs (emprise 20m) | 0 | 0 | F.CFA |
| | | | Arbres forestiers utilitaires mâture (emprise 20m) | 0 | 0 | F.CFA |
| | | | Droit de passage et restrictions | 1 | 5 000 | F.CFA |
| | | | Indemnisation fixe par pylônes | 64 | 20 000 | F.CFA |
| | | | Nombre d'arbres forestiers | 15 | | |

PAR LIGNES SENEGAL:

Budget détaillé d'indemnisation des biens des PAP

| | | | | | | | |
|---|---|---|---|---|---|---|---|
| | | | **Total PAP** | | **105 000** | **F.CFA** | |
| **Tam** | **SE_L2_TamSam_Tam_0159_0028**<br>Sexe: Masculin<br>vulnérabilité éducationnelle | | Vulnérabilité de genre (femmes de 16 ans et plus) | 1 | 15 000 | F.CFA | |
| | | | Vulnérabilité économique | 1 | 25 000 | F.CFA | |
| | | | Vulnérabilité sociale | 1 | 25 000 | F.CFA | |
| | | | Vulnérabilité physique | 0 | 0 | F.CFA | |
| | | | *Nb d'épouse(s) exploitante(s) agricole(s)* | *1* | | | |
| | | **SE_L2_TamSam_Tam_0023_159** | Cultures | 0,95 | 241 000 | F.CFA | haricot, mil |
| | | | Travail du sol | 0,95 | 38 000 | F.CFA | |
| | | | Arbres productifs (emprise 20m) | 0 | 0 | F.CFA | |
| | | | Arbres forestiers utilitaires mâture (emprise 20m) | 0 | 0 | F.CFA | |
| | | | Droit de passage et restrictions | 1 | 5 000 | F.CFA | |
| | | | Indemnisation fixe par pylônes | 0 | 0 | F.CFA | |
| | | | Nombre d'arbres forestiers | 17 | | | |
| | | | **Total PAP** | | **349 000** | **F.CFA** | |
| **Tam** | **SE_L2_TamSam_Tam_0159_0029**<br>Sexe: Masculin<br>vulnérabilité éducationnelle | | Vulnérabilité de genre (femmes de 16 ans et plus) | 2 | 30 000 | F.CFA | |
| | | | Vulnérabilité économique | 1 | 25 000 | F.CFA | |
| | | | Vulnérabilité sociale | 1 | 25 000 | F.CFA | |
| | | | Vulnérabilité physique | 0 | 0 | F.CFA | |
| | | | *Nb d'épouse(s) exploitante(s) agricole(s)* | *2* | | | |
| | | **SE_L2_TamSam_Tam_0026_159** | Cultures | 0,29 | 79 012 | F.CFA | arachide |
| | | | Travail du sol | 0,29 | 11 706 | F.CFA | |
| | | | Arbres productifs (emprise 20m) | 0 | 0 | F.CFA | |
| | | | Arbres forestiers utilitaires mâture (emprise 20m) | 0 | 0 | F.CFA | |
| | | | Droit de passage et restrictions | 1 | 5 000 | F.CFA | |
| | | | Indemnisation fixe par pylônes | 0 | 0 | F.CFA | |
| | | | Nombre d'arbres forestiers | 8 | | | |

| | | | | | | |
|---|---|---|---|---|---|---|
| | | **SE_L2_TamSam_Tam_0024_159** | Cultures | 0,27 | 144 793 | F.CFA | sorgho |
| | | | Travail du sol | 0,27 | 10 928 | F.CFA | |
| | | | Arbres productifs (emprise 20m) | 0 | 0 | F.CFA | |
| | | | Arbres forestiers utilitaires mâture (emprise 20m) | 0 | 0 | F.CFA | |
| | | | Droit de passage et restrictions | 1 | 5 000 | F.CFA | |
| | | | Indemnisation fixe par pylônes | 64 | 20 000 | F.CFA | |
| | | | Nombre d'arbres forestiers | 5 | | | |
| | | | **Total PAP** | | **356 438** | **F.CFA** | |
| **Tam** | **SE_L2_TamSam_Tam_0160_0003**<br>Sexe: Masculin<br>vulnérabilité éducationnelle | | Vulnérabilité de genre (femmes de 16 ans et plus) | 2 | 30 000 | F.CFA | |
| | | | Vulnérabilité économique | 1 | 25 000 | F.CFA | |
| | | | Vulnérabilité sociale | 1 | 25 000 | F.CFA | |
| | | | Vulnérabilité physique | 1 | 15 000 | F.CFA | |
| | | | *Nb d'épouse(s) exploitante(s) agricole(s)* | *0* | | | |
| | | **SE_L2_TamSam_Tam_0003_160** | Cultures | 0,00 | 0 | F.CFA | |
| | | | Travail du sol | 0,00 | 0 | F.CFA | |
| | | | Arbres productifs (emprise 20m) | 0 | 0 | F.CFA | |
| | | | Arbres forestiers utilitaires mâture (emprise 20m) | 0 | 0 | F.CFA | |
| | | | Droit de passage et restrictions | 1 | 5 000 | F.CFA | |
| | | | Indemnisation fixe par pylônes | 0 | 0 | F.CFA | |
| | | | Nombre d'arbres forestiers | 1 | | | |
| | | | **Total PAP** | | **100 000** | **F.CFA** | |
| **Tam** | **SE_L2_TamSam_Tam_0160_0004**<br>Sexe: Masculin<br>vulnérabilité éducationnelle | | Vulnérabilité de genre (femmes de 16 ans et plus) | 4 | 60 000 | F.CFA | |
| | | | Vulnérabilité économique | 1 | 25 000 | F.CFA | |
| | | | Vulnérabilité sociale | 1 | 25 000 | F.CFA | |
| | | | Vulnérabilité physique | 0 | 0 | F.CFA | |
| | | | *Nb d'épouse(s) exploitante(s) agricole(s)* | *1* | | | |

| | | | | | | | |
|---|---|---|---|---|---|---|---|
| | | **SE_L2_TamSam_Tam_0004_160** | Cultures | 0,00 | 0 | F.CFA | |
| | | | Travail du sol | 0,00 | 0 | F.CFA | |
| | | | Arbres productifs (emprise 20m) | 0 | 0 | F.CFA | |
| | | | Arbres forestiers utilitaires mâture (emprise 20m) | 0 | 0 | F.CFA | |
| | | | Droit de passage et restrictions | 1 | 5 000 | F.CFA | |
| | | | Indemnisation fixe par pylônes | 64 | 20 000 | F.CFA | |
| | | | Nombre d'arbres forestiers | 1 | | | |
| | | **SE_L2_TamSam_Tam_0026_160** | Cultures | 0,70 | 196 859 | F.CFA | coton, arachide |
| | | | Travail du sol | 0,70 | 27 942 | F.CFA | |
| | | | Arbres productifs (emprise 20m) | 0 | 0 | F.CFA | |
| | | | Arbres forestiers utilitaires mâture (emprise 20m) | 0 | 0 | F.CFA | |
| | | | Droit de passage et restrictions | 1 | 5 000 | F.CFA | |
| | | | Indemnisation fixe par pylônes | 0 | 0 | F.CFA | |
| | | | Nombre d'arbres forestiers | 2 | | | |
| | | | **Total PAP** | | **364 801** | **F.CFA** | |
| **Tam** | **SE_L2_TamSam_Tam_0160_0005**<br>Sexe: Masculin<br>vulnérabilité éducationnelle | | Vulnérabilité de genre (femmes de 16 ans et plus) | 1 | 15 000 | F.CFA | |
| | | | Vulnérabilité économique | 1 | 25 000 | F.CFA | |
| | | | Vulnérabilité sociale | 1 | 25 000 | F.CFA | |
| | | | Vulnérabilité physique | 0 | 0 | F.CFA | |
| | | | *Nb d'épouse(s) exploitante(s) agricole(s)* | *1* | | | |
| | | **SE_L2_TamSam_Tam_0005_160** | Cultures | 0,00 | 0 | F.CFA | |
| | | | Travail du sol | 0,00 | 0 | F.CFA | |
| | | | Arbres productifs (emprise 20m) | 0 | 0 | F.CFA | |
| | | | Arbres forestiers utilitaires mâture (emprise 20m) | 0 | 0 | F.CFA | |
| | | | Droit de passage et restrictions | 1 | 5 000 | F.CFA | |
| | | | Indemnisation fixe par pylônes | 0 | 0 | F.CFA | |
| | | | Nombre d'arbres forestiers | 20 | | | |

PAR LIGNES SENEGAL:

Budget détaillé d'indemnisation des biens des PAP

| | | | | | | | |
|---|---|---|---|---|---|---|---|
| | | | **Total PAP** | | **70 000** | **F.CFA** | |
| **Tam** | **SE_L2_TamSam_Tam_0160_0005_R1**<br>Sexe: Masculin<br>vulnérabilité éducationnelle | | Vulnérabilité de genre (femmes de 16 ans et plus) | 1 | 15 000 | F.CFA | |
| | | | Vulnérabilité économique | 1 | 25 000 | F.CFA | |
| | | | Vulnérabilité sociale | 1 | 25 000 | F.CFA | |
| | | | Vulnérabilité physique | 1 | 15 000 | F.CFA | |
| | | | *Nb d'épouse(s) exploitante(s) agricole(s)* | *1* | | | |
| | | **SE_L2_TamSam_Tam_0027_160** | Cultures | 1,01 | 536 560 | F.CFA | sorgho |
| | | | Travail du sol | 1,01 | 40 495 | F.CFA | |
| | | | Arbres productifs (emprise 20m) | 0 | 0 | F.CFA | |
| | | | Arbres forestiers utilitaires mâture (emprise 20m) | 0 | 0 | F.CFA | |
| | | | Droit de passage et restrictions | 1 | 5 000 | F.CFA | |
| | | | Indemnisation fixe par pylônes | 0 | 0 | F.CFA | |
| | | | Nombre d'arbres forestiers | 8 | | | |
| | | | **Total PAP** | | **662 055** | **F.CFA** | |
| **Tam** | **SE_L2_TamSam_Tam_0160_0006**<br>Sexe: Masculin<br>vulnérabilité éducationnelle | | Vulnérabilité de genre (femmes de 16 ans et plus) | 2 | 30 000 | F.CFA | |
| | | | Vulnérabilité économique | 1 | 25 000 | F.CFA | |
| | | | Vulnérabilité sociale | 1 | 25 000 | F.CFA | |
| | | | Vulnérabilité physique | 1 | 15 000 | F.CFA | |
| | | | *Nb d'épouse(s) exploitante(s) agricole(s)* | *2* | | | |
| | | **SE_L2_TamSam_Tam_0006_160** | Cultures | 0,00 | 0 | F.CFA | |
| | | | Travail du sol | 0,00 | 0 | F.CFA | |
| | | | Arbres productifs (emprise 20m) | 0 | 0 | F.CFA | |
| | | | Arbres forestiers utilitaires mâture (emprise 20m) | 0 | 0 | F.CFA | |
| | | | Droit de passage et restrictions | 1 | 5 000 | F.CFA | |
| | | | Indemnisation fixe par pylônes | 64 | 20 000 | F.CFA | |
| | | | Nombre d'arbres forestiers | 30 | | | |

PAR LIGNES SENEGAL:

Budget détaillé d'indemnisation des biens des PAP

| | | | | | | |
|---|---|---|---|---|---|---|
| | | | **Total PAP** | | **120 000** | **F.CFA** |
| **Tam** | **SE_L2_TamSam_Tam_0160_0006_R1**<br>Sexe: Masculin<br>vulnérabilité éducationnelle | | Vulnérabilité de genre (femmes de 16 ans et plus) | 4 | 60 000 | F.CFA |
| | | | Vulnérabilité économique | 1 | 25 000 | F.CFA |
| | | | Vulnérabilité sociale | 1 | 25 000 | F.CFA |
| | | | Vulnérabilité physique | 0 | 0 | F.CFA |
| | | | *Nb d'épouse(s) exploitante(s) agricole(s)* | *2* | | |
| | | **SE_L2_TamSam_Tam_0028_160** | Cultures | 0,00 | 0 | F.CFA |
| | | | Travail du sol | 0,00 | 0 | F.CFA |
| | | | Arbres productifs (emprise 20m) | 0 | 0 | F.CFA |
| | | | Arbres forestiers utilitaires mâture (emprise 20m) | 0 | 0 | F.CFA |
| | | | Droit de passage et restrictions | 1 | 5 000 | F.CFA |
| | | | Indemnisation fixe par pylônes | 0 | 0 | F.CFA |
| | | | Nombre d'arbres forestiers | 25 | | |
| | | | **Total PAP** | | **115 000** | **F.CFA** |
| **Tam** | **SE_L2_TamSam_Tam_0160_0007**<br>Sexe: Masculin<br>vulnérabilité éducationnelle | | Vulnérabilité de genre (femmes de 16 ans et plus) | 1 | 15 000 | F.CFA |
| | | | Vulnérabilité économique | 1 | 25 000 | F.CFA |
| | | | Vulnérabilité sociale | 1 | 25 000 | F.CFA |
| | | | Vulnérabilité physique | 1 | 15 000 | F.CFA |
| | | | *Nb d'épouse(s) exploitante(s) agricole(s)* | *1* | | |
| | | **SE_L2_TamSam_Tam_0007_160** | Cultures | 0,00 | 0 | F.CFA |
| | | | Travail du sol | 0,00 | 0 | F.CFA |
| | | | Arbres productifs (emprise 20m) | 0 | 0 | F.CFA |
| | | | Arbres forestiers utilitaires mâture (emprise 20m) | 0 | 0 | F.CFA |
| | | | Droit de passage et restrictions | 1 | 5 000 | F.CFA |
| | | | Indemnisation fixe par pylônes | 64 | 20 000 | F.CFA |
| | | | Nombre d'arbres forestiers | 0 | | |

PAR LIGNES SENEGAL:

Budget détaillé d'indemnisation des biens des PAP

| | | | | | | |
|---|---|---|---|---|---|---|
| | | | **Total PAP** | | **105 000** | **F.CFA** |
| **Tam** | **SE_L2_TamSam_Tam_0160_0008**<br>Sexe: Masculin<br>vulnérabilité éducationnelle | | Vulnérabilité de genre (femmes de 16 ans et plus) | 1 | 15 000 | F.CFA |
| | | | Vulnérabilité économique | 1 | 25 000 | F.CFA |
| | | | Vulnérabilité sociale | 1 | 25 000 | F.CFA |
| | | | Vulnérabilité physique | 0 | 0 | F.CFA |
| | | | *Nb d'épouse(s) exploitante(s) agricole(s)* | *0* | | |
| | | **SE_L2_TamSam_Tam_0008_160** | Cultures | 0,00 | 0 | F.CFA |
| | | | Travail du sol | 0,00 | 0 | F.CFA |
| | | | Arbres productifs (emprise 20m) | 0 | 0 | F.CFA |
| | | | Arbres forestiers utilitaires mâture (emprise 20m) | 0 | 0 | F.CFA |
| | | | Droit de passage et restrictions | 1 | 5 000 | F.CFA |
| | | | Indemnisation fixe par pylônes | 64 | 20 000 | F.CFA |
| | | | Nombre d'arbres forestiers | 24 | | |
| | | | **Total PAP** | | **90 000** | **F.CFA** |
| **Tam** | **SE_L2_TamSam_Tam_0160_0009**<br>Sexe: Masculin | | Vulnérabilité de genre (femmes de 16 ans et plus) | 3 | 45 000 | F.CFA |
| | | | Vulnérabilité économique | 1 | 25 000 | F.CFA |
| | | | Vulnérabilité sociale | 1 | 25 000 | F.CFA |
| | | | Vulnérabilité physique | 1 | 15 000 | F.CFA |
| | | | *Nb d'épouse(s) exploitante(s) agricole(s)* | *0* | | |
| | | **SE_L2_TamSam_Tam_0009_160** | Cultures | 0,00 | 0 | F.CFA |
| | | | Travail du sol | 0,00 | 0 | F.CFA |
| | | | Arbres productifs (emprise 20m) | 0 | 0 | F.CFA |
| | | | Arbres forestiers utilitaires mâture (emprise 20m) | 0 | 0 | F.CFA |
| | | | Droit de passage et restrictions | 1 | 5 000 | F.CFA |
| | | | Indemnisation fixe par pylônes | 64 | 20 000 | F.CFA |
| | | | Nombre d'arbres forestiers | 20 | | |

PAR LIGNES SENEGAL:

Budget détaillé d'indemnisation des biens des PAP

| | | | | | | |
|---|---|---|---|---|---|---|
| | | **Total PAP** | | **135 000** | **F.CFA** | |
| **Tam** | **SE_L2_TamSam_Tam_0160_0010** | Vulnérabilité de genre (femmes de 16 ans et plus) | 6 | 90 000 | F.CFA | |
| | Sexe: Masculin | Vulnérabilité économique | 1 | 25 000 | F.CFA | |
| | vulnérabilité éducationnelle | Vulnérabilité sociale | 1 | 25 000 | F.CFA | |
| | | Vulnérabilité physique | 0 | 0 | F.CFA | |
| | | *Nb d'épouse(s) exploitante(s) agricole(s)* | *1* | | | |
| | **SE_L2_TamSam_Tam_0010_160** | Cultures | 0,00 | 0 | F.CFA | |
| | | Travail du sol | 0,00 | 0 | F.CFA | |
| | | Arbres productifs (emprise 20m) | 0 | 0 | F.CFA | |
| | | Arbres forestiers utilitaires mâture (emprise 20m) | 0 | 0 | F.CFA | |
| | | Droit de passage et restrictions | 1 | 5 000 | F.CFA | |
| | | Indemnisation fixe par pylônes | 0 | 0 | F.CFA | |
| | | Nombre d'arbres forestiers | 5 | | | |
| | | **Total PAP** | | **145 000** | **F.CFA** | |
| **Tam** | **SE_L2_TamSam_Tam_0160_0011** | Vulnérabilité de genre (femmes de 16 ans et plus) | 2 | 30 000 | F.CFA | |
| | Sexe: Féminin | Vulnérabilité économique | 1 | 25 000 | F.CFA | |
| | | Vulnérabilité sociale | 1 | 25 000 | F.CFA | |
| | | Vulnérabilité physique | 0 | 0 | F.CFA | |
| | | *Nb d'épouse(s) exploitante(s) agricole(s)* | *0* | | | |
| | **SE_L2_TamSam_Tam_0011_160** | Cultures | 0,14 | 71 978 | F.CFA | sorgho |
| | | Travail du sol | 0,14 | 5 432 | F.CFA | |
| | | Arbres productifs (emprise 20m) | 0 | 0 | F.CFA | |
| | | Arbres forestiers utilitaires mâture (emprise 20m) | 0 | 0 | F.CFA | |
| | | Droit de passage et restrictions | 1 | 5 000 | F.CFA | |
| | | Indemnisation fixe par pylônes | 64 | 20 000 | F.CFA | |
| | | Nombre d'arbres forestiers | 3 | | | |

PAR LIGNES SENEGAL:

Budget détaillé d'indemnisation des biens des PAP

| | | | | | | |
|---|---|---|---|---|---|---|
| | | | **Total PAP** | | **182 410** | **F.CFA** |
| **Tam** | **SE_L2_TamSam_Tam_0160_0012**<br>Sexe: Masculin | | Vulnérabilité de genre (femmes de 16 ans et plus) | 1 | 15 000 | F.CFA |
| | | | Vulnérabilité économique | 1 | 25 000 | F.CFA |
| | | | Vulnérabilité sociale | 1 | 25 000 | F.CFA |
| | | | Vulnérabilité physique | 0 | 0 | F.CFA |
| | | | *Nb d'épouse(s) exploitante(s) agricole(s)* | *1* | | |
| | | **SE_L2_TamSam_Tam_0012_160** | Cultures | 0,00 | 0 | F.CFA |
| | | | Travail du sol | 0,00 | 0 | F.CFA |
| | | | Arbres productifs (emprise 20m) | 0 | 0 | F.CFA |
| | | | Arbres forestiers utilitaires mâture (emprise 20m) | 0 | 0 | F.CFA |
| | | | Droit de passage et restrictions | 1 | 5 000 | F.CFA |
| | | | Indemnisation fixe par pylônes | 0 | 0 | F.CFA |
| | | | Nombre d'arbres forestiers | 20 | | |
| | | **SE_L2_TamSam_Tam_0014_160** | Cultures | 0,00 | 0 | F.CFA |
| | | | Travail du sol | 0,00 | 0 | F.CFA |
| | | | Arbres productifs (emprise 20m) | 0 | 0 | F.CFA |
| | | | Arbres forestiers utilitaires mâture (emprise 20m) | 0 | 0 | F.CFA |
| | | | Droit de passage et restrictions | 1 | 5 000 | F.CFA |
| | | | Indemnisation fixe par pylônes | 0 | 0 | F.CFA |
| | | | Nombre d'arbres forestiers | 1 | | |
| | | | **Total PAP** | | **75 000** | **F.CFA** |
| **Tam** | **SE_L2_TamSam_Tam_0160_0013**<br>Sexe: Masculin<br>vulnérabilité éducationnelle | | Vulnérabilité de genre (femmes de 16 ans et plus) | 8 | 120 000 | F.CFA |
| | | | Vulnérabilité économique | 1 | 25 000 | F.CFA |
| | | | Vulnérabilité sociale | 1 | 25 000 | F.CFA |
| | | | Vulnérabilité physique | 2 | 30 000 | F.CFA |
| | | | *Nb d'épouse(s) exploitante(s) agricole(s)* | *2* | | |

| | | | | | | |
|---|---|---|---|---|---|---|
| | | **SE_L2_TamSam_Tam_0013_160** | Cultures | 0,00 | 0 | F.CFA |
| | | | Travail du sol | 0,00 | 0 | F.CFA |
| | | | Arbres productifs (emprise 20m) | 0 | 0 | F.CFA |
| | | | Arbres forestiers utilitaires mâture (emprise 20m) | 0 | 0 | F.CFA |
| | | | Droit de passage et restrictions | 1 | 5 000 | F.CFA |
| | | | Indemnisation fixe par pylônes | 0 | 0 | F.CFA |
| | | | Nombre d'arbres forestiers | 35 | | |
| | | | **Total PAP** | | **205 000** | **F.CFA** |
| **Tam** | **SE_L2_TamSam_Tam_0160_0013_R1**<br>Sexe: Masculin<br>vulnérabilité éducationnelle | | Vulnérabilité de genre (femmes de 16 ans et plus) | 1 | 15 000 | F.CFA |
| | | | Vulnérabilité économique | 1 | 25 000 | F.CFA |
| | | | Vulnérabilité sociale | 1 | 25 000 | F.CFA |
| | | | Vulnérabilité physique | 0 | 0 | F.CFA |
| | | | *Nb d'épouse(s) exploitante(s) agricole(s)* | *1* | | |
| | | **SE_L2_TamSam_Tam_0015_160** | Cultures | 0,00 | 0 | F.CFA |
| | | | Travail du sol | 0,00 | 0 | F.CFA |
| | | | Arbres productifs (emprise 20m) | 0 | 0 | F.CFA |
| | | | Arbres forestiers utilitaires mâture (emprise 20m) | 0 | 0 | F.CFA |
| | | | Droit de passage et restrictions | 1 | 5 000 | F.CFA |
| | | | Indemnisation fixe par pylônes | 64 | 20 000 | F.CFA |
| | | | Nombre d'arbres forestiers | 84 | | |
| | | | **Total PAP** | | **90 000** | **F.CFA** |
| **Tam** | **SE_L2_TamSam_Tam_0160_0014**<br>Sexe: Masculin<br>vulnérabilité éducationnelle | | Vulnérabilité de genre (femmes de 16 ans et plus) | 3 | 45 000 | F.CFA |
| | | | Vulnérabilité économique | 1 | 25 000 | F.CFA |
| | | | Vulnérabilité sociale | 1 | 25 000 | F.CFA |
| | | | Vulnérabilité physique | 1 | 15 000 | F.CFA |
| | | | *Nb d'épouse(s) exploitante(s) agricole(s)* | *1* | | |

PAR LIGNES SENEGAL:

Budget détaillé d'indemnisation des biens des PAP

| | | | | | | | |
|---|---|---|---|---|---|---|---|
| | | **SE_L2_TamSam_Tam_0017_160** | Cultures | 0,00 | 0 | F.CFA | |
| | | | Travail du sol | 0,00 | 0 | F.CFA | |
| | | | Arbres productifs (emprise 20m) | 0 | 0 | F.CFA | |
| | | | Arbres forestiers utilitaires mâture (emprise 20m) | 0 | 0 | F.CFA | |
| | | | Droit de passage et restrictions | 1 | 5 000 | F.CFA | |
| | | | Indemnisation fixe par pylônes | 0 | 0 | F.CFA | |
| | | | Nombre d'arbres forestiers | 19 | | | |
| | | **SE_L2_TamSam_Tam_0016_160** | Cultures | 0,00 | 0 | F.CFA | |
| | | | Travail du sol | 0,00 | 0 | F.CFA | |
| | | | Arbres productifs (emprise 20m) | 0 | 0 | F.CFA | |
| | | | Arbres forestiers utilitaires mâture (emprise 20m) | 0 | 0 | F.CFA | |
| | | | Droit de passage et restrictions | 1 | 5 000 | F.CFA | |
| | | | Indemnisation fixe par pylônes | 0 | 0 | F.CFA | |
| | | | Nombre d'arbres forestiers | 2 | | | |
| | | | **Total PAP** | | **120 000** | **F.CFA** | |
| **Tam** | **SE_L2_TamSam_Tam_0160_0016**<br>Sexe: Masculin<br>vulnérabilité éducationnelle | | Vulnérabilité de genre (femmes de 16 ans et plus) | 2 | 30 000 | F.CFA | |
| | | | Vulnérabilité économique | 1 | 25 000 | F.CFA | |
| | | | Vulnérabilité sociale | 1 | 25 000 | F.CFA | |
| | | | Vulnérabilité physique | 0 | 0 | F.CFA | |
| | | | *Nb d'épouse(s) exploitante(s) agricole(s)* | *1* | | | |
| | | **SE_L2_TamSam_Tam_0019_160** | Cultures | 0,74 | 177 016 | F.CFA | mil |
| | | | Travail du sol | 0,74 | 29 503 | F.CFA | |
| | | | Arbres productifs (emprise 20m) | 0 | 0 | F.CFA | |
| | | | Arbres forestiers utilitaires mâture (emprise 20m) | 0 | 0 | F.CFA | |
| | | | Droit de passage et restrictions | 1 | 5 000 | F.CFA | |
| | | | Indemnisation fixe par pylônes | 0 | 0 | F.CFA | |
| | | | Nombre d'arbres forestiers | 12 | | | |

PAR LIGNES SENEGAL:

Budget détaillé d'indemnisation des biens des PAP

| | | | | | | |
|---|---|---|---|---|---|---|
| | | **Total PAP** | | **291 518** | **F.CFA** | |
| **Tam** | **SE_L2_TamSam_Tam_0160_0017**<br>Sexe: Masculin<br>vulnérabilité éducationnelle | Vulnérabilité de genre (femmes de 16 ans et plus) | 2 | 30 000 | F.CFA | |
| | | Vulnérabilité économique | 1 | 25 000 | F.CFA | |
| | | Vulnérabilité sociale | 1 | 25 000 | F.CFA | |
| | | Vulnérabilité physique | 0 | 0 | F.CFA | |
| | | *Nb d'épouse(s) exploitante(s) agricole(s)* | *0* | | | |
| | **SE_L2_TamSam_Tam_0020_160** | Cultures | 0,72 | 379 445 | F.CFA | sorgho |
| | | Travail du sol | 0,72 | 28 637 | F.CFA | |
| | | Arbres productifs (emprise 20m) | 0 | 0 | F.CFA | |
| | | Arbres forestiers utilitaires mâture (emprise 20m) | 0 | 0 | F.CFA | |
| | | Droit de passage et restrictions | 1 | 5 000 | F.CFA | |
| | | Indemnisation fixe par pylônes | 0 | 0 | F.CFA | |
| | | Nombre d'arbres forestiers | 8 | | | |
| | | **Total PAP** | | **493 082** | **F.CFA** | |
| **Tam** | **SE_L2_TamSam_Tam_0160_0018**<br>Sexe: Masculin<br>vulnérabilité éducationnelle | Vulnérabilité de genre (femmes de 16 ans et plus) | 3 | 45 000 | F.CFA | |
| | | Vulnérabilité économique | 1 | 25 000 | F.CFA | |
| | | Vulnérabilité sociale | 1 | 25 000 | F.CFA | |
| | | Vulnérabilité physique | 1 | 15 000 | F.CFA | |
| | | *Nb d'épouse(s) exploitante(s) agricole(s)* | *1* | | | |
| | **SE_L2_TamSam_Tam_0021_160** | Cultures | 0,43 | 230 326 | F.CFA | sorgho |
| | | Travail du sol | 0,43 | 17 383 | F.CFA | |
| | | Arbres productifs (emprise 20m) | 0 | 0 | F.CFA | |
| | | Arbres forestiers utilitaires mâture (emprise 20m) | 0 | 0 | F.CFA | |
| | | Droit de passage et restrictions | 1 | 5 000 | F.CFA | |
| | | Indemnisation fixe par pylônes | 0 | 0 | F.CFA | |
| | | Nombre d'arbres forestiers | 9 | | | |

PAR LIGNES SENEGAL:

Budget détaillé d'indemnisation des biens des PAP

| | | | | | | |
|---|---|---|---|---|---|---|
| | | **Total PAP** | | **362 709** | **F.CFA** | |
| **Tam** | **SE_L2_TamSam_Tam_0160_0019**<br>Sexe: Masculin<br>vulnérabilité éducationnelle | Vulnérabilité de genre (femmes de 16 ans et plus) | 3 | 45 000 | F.CFA | |
| | | Vulnérabilité économique | 1 | 25 000 | F.CFA | |
| | | Vulnérabilité sociale | 1 | 25 000 | F.CFA | |
| | | Vulnérabilité physique | 0 | 0 | F.CFA | |
| | | *Nb d'épouse(s) exploitante(s) agricole(s)* | *2* | | | |
| | **SE_L2_TamSam_Tam_0022_160** | Cultures | 0,03 | 9 160 | F.CFA | arachide |
| | | Travail du sol | 0,03 | 1 357 | F.CFA | |
| | | Arbres productifs (emprise 20m) | 0 | 0 | F.CFA | |
| | | Arbres forestiers utilitaires mâture (emprise 20m) | 0 | 0 | F.CFA | |
| | | Droit de passage et restrictions | 1 | 5 000 | F.CFA | |
| | | Indemnisation fixe par pylônes | 0 | 0 | F.CFA | |
| | | Nombre d'arbres forestiers | 2 | | | |
| | | **Total PAP** | | **110 517** | **F.CFA** | |
| **Tam** | **SE_L2_TamSam_Tam_0160_0020**<br>Sexe: Masculin | Vulnérabilité de genre (femmes de 16 ans et plus) | 4 | 60 000 | F.CFA | |
| | | Vulnérabilité économique | 1 | 25 000 | F.CFA | |
| | | Vulnérabilité sociale | 1 | 25 000 | F.CFA | |
| | | Vulnérabilité physique | 0 | 0 | F.CFA | |
| | | *Nb d'épouse(s) exploitante(s) agricole(s)* | *0* | | | |
| | **SE_L2_TamSam_Tam_0023_160** | Cultures | 0,00 | 0 | F.CFA | |
| | | Travail du sol | 0,00 | 0 | F.CFA | |
| | | Arbres productifs (emprise 20m) | 0 | 0 | F.CFA | |
| | | Arbres forestiers utilitaires mâture (emprise 20m) | 0 | 0 | F.CFA | |
| | | Droit de passage et restrictions | 1 | 5 000 | F.CFA | |
| | | Indemnisation fixe par pylônes | 0 | 0 | F.CFA | |
| | | Nombre d'arbres forestiers | 0 | | | |

PAR LIGNES SENEGAL:

Budget détaillé d'indemnisation des biens des PAP

| | | | | | | |
|---|---|---|---|---|---|---|
| | | **Total PAP** | | **115 000** | **F.CFA** | |
| **Tam** | **SE_L2_TamSam_Tam_0160_0021**<br>Sexe: Masculin<br>vulnérabilité éducationnelle | Vulnérabilité de genre (femmes de 16 ans et plus) | 3 | 45 000 | F.CFA | |
| | | Vulnérabilité économique | 1 | 25 000 | F.CFA | |
| | | Vulnérabilité sociale | 1 | 25 000 | F.CFA | |
| | | Vulnérabilité physique | 0 | 0 | F.CFA | |
| | | *Nb d'épouse(s) exploitante(s) agricole(s)* | *0* | | | |
| | **SE_L2_TamSam_Tam_0023_01_160** | Cultures | 0,47 | 246 768 | F.CFA | sorgho |
| | | Travail du sol | 0,47 | 18 624 | F.CFA | |
| | | Arbres productifs (emprise 20m) | 0 | 0 | F.CFA | |
| | | Arbres forestiers utilitaires mâture (emprise 20m) | 0 | 0 | F.CFA | |
| | | Droit de passage et restrictions | 1 | 5 000 | F.CFA | |
| | | Indemnisation fixe par pylônes | 64 | 20 000 | F.CFA | |
| | | Nombre d'arbres forestiers | 0 | | | |
| | | **Total PAP** | | **385 392** | **F.CFA** | |
| **Tam** | **SE_L2_TamSam_Tam_0160_0023**<br>Sexe: Masculin<br>vulnérabilité éducationnelle | Vulnérabilité de genre (femmes de 16 ans et plus) | 5 | 75 000 | F.CFA | |
| | | Vulnérabilité économique | 1 | 25 000 | F.CFA | |
| | | Vulnérabilité sociale | 1 | 25 000 | F.CFA | |
| | | Vulnérabilité physique | 0 | 0 | F.CFA | |
| | | *Nb d'épouse(s) exploitante(s) agricole(s)* | *3* | | | |
| | **SE_L2_TamSam_Tam_0025_160** | Cultures | 0,00 | 0 | F.CFA | |
| | | Travail du sol | 0,00 | 0 | F.CFA | |
| | | Arbres productifs (emprise 20m) | 0 | 0 | F.CFA | |
| | | Arbres forestiers utilitaires mâture (emprise 20m) | 0 | 0 | F.CFA | |
| | | Droit de passage et restrictions | 1 | 5 000 | F.CFA | |
| | | Indemnisation fixe par pylônes | 64 | 20 000 | F.CFA | |
| | | Nombre d'arbres forestiers | 10 | | | |

PAR LIGNES SENEGAL:

Budget détaillé d'indemnisation des biens des PAP

| | | | | | | | |
|---|---|---|---|---|---|---|---|
| | | | **Total PAP** | | **150 000** | **F.CFA** | |
| **Tam** | **SE_L2_TamSam_Tam_0161_0007**<br>Sexe: Masculin<br>vulnérabilité éducationnelle | | Vulnérabilité de genre (femmes de 16 ans et plus) | 1 | 15 000 | F.CFA | |
| | | | Vulnérabilité économique | 1 | 25 000 | F.CFA | |
| | | | Vulnérabilité sociale | 1 | 25 000 | F.CFA | |
| | | | Vulnérabilité physique | 0 | 0 | F.CFA | |
| | | | *Nb d'épouse(s) exploitante(s) agricole(s)* | *1* | | | |
| | | **SE_L2_TamSam_Tam_0008_161** | Cultures | 0,00 | 0 | F.CFA | |
| | | | Travail du sol | 0,00 | 0 | F.CFA | |
| | | | Arbres productifs (emprise 20m) | 0 | 0 | F.CFA | |
| | | | Arbres forestiers utilitaires mâture (emprise 20m) | 2 | 32 000 | F.CFA | Acacia Albida( 1), Cordyla Pinnata( 1) |
| | | | Droit de passage et restrictions | 1 | 5 000 | F.CFA | |
| | | | Indemnisation fixe par pylônes | 0 | 0 | F.CFA | |
| | | | Nombre d'arbres forestiers | 0 | | | |
| | | | **Total PAP** | | **102 000** | **F.CFA** | |
| **Tam** | **SE_L2_TamSam_Tam_0161_0008**<br>Sexe: Masculin<br>vulnérabilité éducationnelle | | Vulnérabilité de genre (femmes de 16 ans et plus) | 1 | 15 000 | F.CFA | |
| | | | Vulnérabilité économique | 1 | 25 000 | F.CFA | |
| | | | Vulnérabilité sociale | 1 | 25 000 | F.CFA | |
| | | | Vulnérabilité physique | 0 | 0 | F.CFA | |
| | | | *Nb d'épouse(s) exploitante(s) agricole(s)* | *0* | | | |
| | | **SE_L2_TamSam_Tam_0009_161** | Cultures | 0,00 | 0 | F.CFA | |
| | | | Travail du sol | 0,00 | 0 | F.CFA | |
| | | | Arbres productifs (emprise 20m) | 0 | 0 | F.CFA | |
| | | | Arbres forestiers utilitaires mâture (emprise 20m) | 0 | 0 | F.CFA | |

| | | | | | | | |
|---|---|---|---|---|---|---|---|
| | | | Droit de passage et restrictions | 1 | 5 000 | F.CFA | |
| | | | Indemnisation fixe par pylônes | 0 | 0 | F.CFA | |
| | | | Nombre d'arbres forestiers | 1 | | | |
| | | | | | | | |
| | | | **Total PAP** | | **70 000** | **F.CFA** | |
| | | | | | | | |
| **Tam** | **SE_L2_TamSam_Tam_0161_0009**<br>Sexe: Féminin<br>vulnérabilité éducationnelle | | Vulnérabilité de genre (femmes de 16 ans et plus) | 2 | 30 000 | F.CFA | |
| | | | Vulnérabilité économique | 1 | 25 000 | F.CFA | |
| | | | Vulnérabilité sociale | 1 | 25 000 | F.CFA | |
| | | | Vulnérabilité physique | 0 | 0 | F.CFA | |
| | | | *Nb d'épouse(s) exploitante(s) agricole(s)* | *0* | | | |
| | | | | | | | |
| | | **SE_L2_TamSam_Tam_0010_161** | Cultures | 0,42 | 100 200 | F.CFA | mil |
| | | | Travail du sol | 0,42 | 16 700 | F.CFA | |
| | | | Arbres productifs (emprise 20m) | 0 | 0 | F.CFA | |
| | | | Arbres forestiers utilitaires mâture (emprise 20m) | 0 | 0 | F.CFA | |
| | | | Droit de passage et restrictions | 1 | 5 000 | F.CFA | |
| | | | Indemnisation fixe par pylônes | 0 | 0 | F.CFA | |
| | | | Nombre d'arbres forestiers | 10 | | | |
| | | | | | | | |
| | | | **Total PAP** | | **201 900** | **F.CFA** | |
| | | | | | | | |
| **Tam** | **SE_L2_TamSam_Tam_0161_0010**<br>Sexe: Masculin<br>vulnérabilité éducationnelle | | Vulnérabilité de genre (femmes de 16 ans et plus) | 2 | 30 000 | F.CFA | |
| | | | Vulnérabilité économique | 1 | 25 000 | F.CFA | |
| | | | Vulnérabilité sociale | 1 | 25 000 | F.CFA | |
| | | | Vulnérabilité physique | 0 | 0 | F.CFA | |
| | | | *Nb d'épouse(s) exploitante(s) agricole(s)* | *0* | | | |
| | | | | | | | |
| | | **SE_L2_TamSam_Tam_0011_161** | Cultures | 0,29 | 69 259 | F.CFA | mil |
| | | | Travail du sol | 0,29 | 11 543 | F.CFA | |
| | | | Arbres productifs (emprise 20m) | 0 | 0 | F.CFA | |
| | | | Arbres forestiers utilitaires mâture (emprise 20m) | 0 | 0 | F.CFA | |

| | | | | | | | |
|---|---|---|---|---|---|---|---|
| | | | Droit de passage et restrictions | 1 | 5 000 | F.CFA | |
| | | | Indemnisation fixe par pylônes | 0 | 0 | F.CFA | |
| | | | Nombre d'arbres forestiers | 3 | | | |
| | | | **Total PAP** | | **165 802** | **F.CFA** | |
| **Tam** | **SE_L2_TamSam_Tam_0162_0001**<br>Sexe: Masculin<br>vulnérabilité éducationnelle | | Vulnérabilité de genre (femmes de 16 ans et plus) | 3 | 45 000 | F.CFA | |
| | | | Vulnérabilité économique | 1 | 25 000 | F.CFA | |
| | | | Vulnérabilité sociale | 1 | 25 000 | F.CFA | |
| | | | Vulnérabilité physique | 0 | 0 | F.CFA | |
| | | | *Nb d'épouse(s) exploitante(s) agricole(s)* | *0* | | | |
| | | **SE_L2_TamSam_Tam_0001_162** | Cultures | 0,00 | 0 | F.CFA | |
| | | | Travail du sol | 0,00 | 0 | F.CFA | |
| | | | Arbres productifs (emprise 20m) | 0 | 0 | F.CFA | |
| | | | Arbres forestiers utilitaires mâture (emprise 20m) | 0 | 0 | F.CFA | |
| | | | Droit de passage et restrictions | 1 | 5 000 | F.CFA | |
| | | | Indemnisation fixe par pylônes | 0 | 0 | F.CFA | |
| | | | Nombre d'arbres forestiers | 0 | | | |
| | | **SE_L2_TamSam_Tam_0005_164** | Cultures | 0,01 | 1 845 | F.CFA | coton |
| | | | Travail du sol | 0,01 | 246 | F.CFA | |
| | | | Arbres productifs (emprise 20m) | 0 | 0 | F.CFA | |
| | | | Arbres forestiers utilitaires mâture (emprise 20m) | 0 | 0 | F.CFA | |
| | | | Droit de passage et restrictions | 1 | 5 000 | F.CFA | |
| | | | Indemnisation fixe par pylônes | 0 | 0 | F.CFA | |
| | | | Nombre d'arbres forestiers | 0 | | | |
| | | | **Total PAP** | | **107 091** | **F.CFA** | |
| **Tam** | **SE_L2_TamSam_Tam_0162_0002**<br>Sexe: Masculin<br>vulnérabilité éducationnelle | | Vulnérabilité de genre (femmes de 16 ans et plus) | 3 | 45 000 | F.CFA | |
| | | | Vulnérabilité économique | 1 | 25 000 | F.CFA | |
| | | | Vulnérabilité sociale | 1 | 25 000 | F.CFA | |

| | | | | | | | |
|---|---|---|---|---|---|---|---|
| | | | Vulnérabilité physique | 1 | 15 000 | F.CFA | |
| | | | *Nb d'épouse(s) exploitante(s) agricole(s)* | *3* | | | |
| | | | | | | | |
| | | **SE_L2_TamSam_Tam_0002_162** | Cultures | 0,64 | 313 194 | F.CFA | mais |
| | | | Travail du sol | 0,64 | 25 567 | F.CFA | |
| | | | Arbres productifs (emprise 20m) | 0 | 0 | F.CFA | |
| | | | Arbres forestiers utilitaires mâture (emprise 20m) | 0 | 0 | F.CFA | |
| | | | Droit de passage et restrictions | 1 | 5 000 | F.CFA | |
| | | | Indemnisation fixe par pylônes | 0 | 0 | F.CFA | |
| | | | Nombre d'arbres forestiers | 0 | | | |
| | | | | | | | |
| | | | **Total PAP** | | **453 761** | **F.CFA** | |
| | | | | | | | |
| **Tam** | **SE_L2_TamSam_Tam_0162_0003**<br>Sexe: Masculin<br>vulnérabilité éducationnelle | | Vulnérabilité de genre (femmes de 16 ans et plus) | 3 | 45 000 | F.CFA | |
| | | | Vulnérabilité économique | 1 | 25 000 | F.CFA | |
| | | | Vulnérabilité sociale | 1 | 25 000 | F.CFA | |
| | | | Vulnérabilité physique | 0 | 0 | F.CFA | |
| | | | *Nb d'épouse(s) exploitante(s) agricole(s)* | *1* | | | |
| | | | | | | | |
| | | **SE_L2_TamSam_Tam_0003_162** | Cultures | 0,25 | 123 238 | F.CFA | mais |
| | | | Travail du sol | 0,25 | 10 060 | F.CFA | |
| | | | Arbres productifs (emprise 20m) | 0 | 0 | F.CFA | |
| | | | Arbres forestiers utilitaires mâture (emprise 20m) | 2 | 40 000 | F.CFA | Cordyla Pinnata( 2) |
| | | | Droit de passage et restrictions | 1 | 5 000 | F.CFA | |
| | | | Indemnisation fixe par pylônes | 0 | 0 | F.CFA | |
| | | | Nombre d'arbres forestiers | 0 | | | |
| | | | | | | | |
| | | | **Total PAP** | | **273 299** | **F.CFA** | |
| | | | | | | | |
| **Tam** | **SE_L2_TamSam_Tam_0162_0004**<br>Sexe: Masculin | | Vulnérabilité de genre (femmes de 16 ans et plus) | 2 | 30 000 | F.CFA | |
| | | | Vulnérabilité économique | 1 | 25 000 | F.CFA | |

| | | | | | | | |
|---|---|---|---|---|---|---|---|
| | | | Vulnérabilité sociale | 1 | 25 000 | F.CFA | |
| | | | Vulnérabilité physique | 0 | 0 | F.CFA | |
| | | | *Nb d'épouse(s) exploitante(s) agricole(s)* | *0* | | | |
| | | | | | | | |
| | | **SE_L2_TamSam_Tam_0004_162** | Cultures | 0,00 | 0 | F.CFA | |
| | | | Travail du sol | 0,00 | 0 | F.CFA | |
| | | | Arbres productifs (emprise 20m) | 0 | 0 | F.CFA | |
| | | | Arbres forestiers utilitaires mâture (emprise 20m) | 5 | 160 000 | F.CFA | Cordyla Pinnata( 1), Pterocarpus Erinaceus( 4) |
| | | | Droit de passage et restrictions | 1 | 5 000 | F.CFA | |
| | | | Indemnisation fixe par pylônes | 64 | 20 000 | F.CFA | |
| | | | Nombre d'arbres forestiers | 32 | | | |
| | | | | | | | |
| | | | **Total PAP** | | **265 000** | **F.CFA** | |
| | | | | | | | |
| **Tam** | **SE_L2_TamSam_Tam_0162_0005**<br>Sexe: Masculin<br>vulnérabilité éducationnelle | | Vulnérabilité de genre (femmes de 16 ans et plus) | 6 | 90 000 | F.CFA | |
| | | | Vulnérabilité économique | 1 | 25 000 | F.CFA | |
| | | | Vulnérabilité sociale | 1 | 25 000 | F.CFA | |
| | | | Vulnérabilité physique | 0 | 0 | F.CFA | |
| | | | *Nb d'épouse(s) exploitante(s) agricole(s)* | *2* | | | |
| | | | | | | | |
| | | **SE_L2_TamSam_Tam_0005_162** | Cultures | 0,82 | 222 204 | F.CFA | arachide |
| | | | Travail du sol | 0,82 | 32 919 | F.CFA | |
| | | | Arbres productifs (emprise 20m) | 0 | 0 | F.CFA | |

| | | | | | | |
|---|---|---|---|---|---|---|
| | | | Arbres forestiers utilitaires mâture (emprise 20m) | 10 | 275 000 | F.CFA | Cordyla Pinnata( 5), Pterocarpus Erinaceus( 5) |
| | | | Droit de passage et restrictions | 1 | 5 000 | F.CFA | |
| | | | Indemnisation fixe par pylônes | 64 | 20 000 | F.CFA | |
| | | | Nombre d'arbres forestiers | 20 | | | |
| | | | **Total PAP** | | **695 123** | **F.CFA** | |
| **Tam** | **SE_L2_TamSam_Tam_0162_0006**<br>Sexe: Masculin | | Vulnérabilité de genre (femmes de 16 ans et plus) | 4 | 60 000 | F.CFA | |
| | | | Vulnérabilité économique | 1 | 25 000 | F.CFA | |
| | | | Vulnérabilité sociale | 1 | 25 000 | F.CFA | |
| | | | Vulnérabilité physique | 0 | 0 | F.CFA | |
| | | | *Nb d'épouse(s) exploitante(s) agricole(s)* | *0* | | | |
| | | **SE_L2_TamSam_Tam_0006_162** | Cultures | 0,00 | 0 | F.CFA | |
| | | | Travail du sol | 0,00 | 0 | F.CFA | |
| | | | Arbres productifs (emprise 20m) | 0 | 0 | F.CFA | |
| | | | Arbres forestiers utilitaires mâture (emprise 20m) | 2 | 40 000 | F.CFA | Cordyla Pinnata( 2) |
| | | | Droit de passage et restrictions | 1 | 5 000 | F.CFA | |
| | | | Indemnisation fixe par pylônes | 0 | 0 | F.CFA | |
| | | | Nombre d'arbres forestiers | 55 | | | |
| | | | **Total PAP** | | **155 000** | **F.CFA** | |
| **Tam** | **SE_L2_TamSam_Tam_0162_0007**<br>Sexe: Masculin<br>vulnérabilité éducationnelle | | Vulnérabilité de genre (femmes de 16 ans et plus) | 4 | 60 000 | F.CFA | |
| | | | Vulnérabilité économique | 1 | 25 000 | F.CFA | |
| | | | Vulnérabilité sociale | 1 | 25 000 | F.CFA | |
| | | | Vulnérabilité physique | 0 | 0 | F.CFA | |

| | | | | | | |
|---|---|---|---|---|---|---|
| | | | *Nb d'épouse(s) exploitante(s) agricole(s)* | *2* | | |
| | | **SE_L2_TamSam_Tam_0007_162** | Cultures | 0,00 | 0 | F.CFA |
| | | | Travail du sol | 0,00 | 0 | F.CFA |
| | | | Arbres productifs (emprise 20m) | 0 | 0 | F.CFA |
| | | | Arbres forestiers utilitaires mâture (emprise 20m) | 0 | 0 | F.CFA |
| | | | Droit de passage et restrictions | 1 | 5 000 | F.CFA |
| | | | Indemnisation fixe par pylônes | 0 | 0 | F.CFA |
| | | | Nombre d'arbres forestiers | 84 | | |
| | | | **Total PAP** | | **115 000** | **F.CFA** |
| **Tam** | **SE_L2_TamSam_Tam_0162_0008**<br>Sexe: Masculin<br>vulnérabilité éducationnelle | | Vulnérabilité de genre (femmes de 16 ans et plus) | 1 | 15 000 | F.CFA |
| | | | Vulnérabilité économique | 1 | 25 000 | F.CFA |
| | | | Vulnérabilité sociale | 1 | 25 000 | F.CFA |
| | | | Vulnérabilité physique | 0 | 0 | F.CFA |
| | | | *Nb d'épouse(s) exploitante(s) agricole(s)* | *0* | | |
| | | **SE_L2_TamSam_Tam_0008_162** | Cultures | 0,00 | 0 | F.CFA |
| | | | Travail du sol | 0,00 | 0 | F.CFA |
| | | | Arbres productifs (emprise 20m) | 0 | 0 | F.CFA |
| | | | Arbres forestiers utilitaires mâture (emprise 20m) | 2 | 40 000 | F.CFA Cordyla Pinnata( 2) |
| | | | Droit de passage et restrictions | 1 | 5 000 | F.CFA |
| | | | Indemnisation fixe par pylônes | 64 | 20 000 | F.CFA |
| | | | Nombre d'arbres forestiers | 110 | | |
| | | | **Total PAP** | | **130 000** | **F.CFA** |
| **Tam** | **SE_L2_TamSam_Tam_0162_0009**<br>Sexe: Masculin | | Vulnérabilité de genre (femmes de 16 ans et plus) | 3 | 45 000 | F.CFA |
| | | | Vulnérabilité économique | 1 | 25 000 | F.CFA |
| | | | Vulnérabilité sociale | 1 | 25 000 | F.CFA |

| | | | | | | | |
|---|---|---|---|---|---|---|---|
| | | | Vulnérabilité physique | 0 | 0 | F.CFA | |
| | | | *Nb d'épouse(s) exploitante(s) agricole(s)* | *1* | | | |
| | | | | | | | |
| | | **SE_L2_TamSam_Tam_0009_162** | Cultures | 0,00 | 0 | F.CFA | |
| | | | Travail du sol | 0,00 | 0 | F.CFA | |
| | | | Arbres productifs (emprise 20m) | 0 | 0 | F.CFA | |
| | | | Arbres forestiers utilitaires mâture (emprise 20m) | 3 | 75 000 | F.CFA | Pterocarpus Erinaceus( 1), Cordyla Pinnata( 2) |
| | | | Droit de passage et restrictions | 1 | 5 000 | F.CFA | |
| | | | Indemnisation fixe par pylônes | 64 | 20 000 | F.CFA | |
| | | | Nombre d'arbres forestiers | 1 | | | |
| | | | | | | | |
| | | | **Total PAP** | | **195 000** | **F.CFA** | |
| | | | | | | | |
| **Tam** | **SE_L2_TamSam_Tam_0162_0010**<br>Sexe: Masculin | | Vulnérabilité de genre (femmes de 16 ans et plus) | 2 | 30 000 | F.CFA | |
| | | | Vulnérabilité économique | 1 | 25 000 | F.CFA | |
| | | | Vulnérabilité sociale | 1 | 25 000 | F.CFA | |
| | | | Vulnérabilité physique | 0 | 0 | F.CFA | |
| | | | *Nb d'épouse(s) exploitante(s) agricole(s)* | *1* | | | |
| | | | | | | | |
| | | **SE_L2_TamSam_Tam_0009_01_01_162** | Cultures | 0,00 | 0 | F.CFA | |
| | | | Travail du sol | 0,00 | 0 | F.CFA | |
| | | | Arbres productifs (emprise 20m) | 0 | 0 | F.CFA | |
| | | | Arbres forestiers utilitaires mâture (emprise 20m) | 1 | 20 000 | F.CFA | Cordyla Pinnata( 1) |
| | | | Droit de passage et restrictions | 1 | 5 000 | F.CFA | |
| | | | Indemnisation fixe par pylônes | 0 | 0 | F.CFA | |
| | | | Nombre d'arbres forestiers | 19 | | | |

| | | | | | | |
|---|---|---|---|---|---|---|
| | | | **Total PAP** | | **105 000** | **F.CFA** |
| **Tam** | **SE_L2_TamSam_Tam_0162_0013**<br>Sexe: Masculin<br>vulnérabilité éducationnelle | | Vulnérabilité de genre (femmes de 16 ans et plus) | 0 | 0 | F.CFA |
| | | | Vulnérabilité économique | 1 | 25 000 | F.CFA |
| | | | Vulnérabilité sociale | 1 | 25 000 | F.CFA |
| | | | Vulnérabilité physique | 0 | 0 | F.CFA |
| | | | *Nb d'épouse(s) exploitante(s) agricole(s)* | *0* | | |
| | | **SE_L2_TamSam_Tam_0012_162** | Cultures | 0,00 | 0 | F.CFA |
| | | | Travail du sol | 0,00 | 0 | F.CFA |
| | | | Arbres productifs (emprise 20m) | 0 | 0 | F.CFA |
| | | | Arbres forestiers utilitaires mâture (emprise 20m) | 2 | 55 000 | F.CFA | Cordyla Pinnata( 1), Pterocarpus Erinaceus( 1) |
| | | | Droit de passage et restrictions | 1 | 5 000 | F.CFA |
| | | | Indemnisation fixe par pylônes | 64 | 20 000 | F.CFA |
| | | | Nombre d'arbres forestiers | 6 | | |
| | | | **Total PAP** | | **130 000** | **F.CFA** |
| **Tam** | **SE_L2_TamSam_Tam_0162_0014**<br>Sexe: Masculin<br>vulnérabilité éducationnelle | | Vulnérabilité de genre (femmes de 16 ans et plus) | 1 | 15 000 | F.CFA |
| | | | Vulnérabilité économique | 1 | 25 000 | F.CFA |
| | | | Vulnérabilité sociale | 1 | 25 000 | F.CFA |
| | | | Vulnérabilité physique | 0 | 0 | F.CFA |
| | | | *Nb d'épouse(s) exploitante(s) agricole(s)* | *1* | | |
| | | **SE_L2_TamSam_Tam_0013_162** | Cultures | 0,00 | 0 | F.CFA |
| | | | Travail du sol | 0,00 | 0 | F.CFA |
| | | | Arbres productifs (emprise 20m) | 0 | 0 | F.CFA |

| | | | | | | |
|---|---|---|---|---|---|---|
| | | | Arbres forestiers utilitaires mâture (emprise 20m) | 1 | 20 000 | F.CFA | Cordyla Pinnata( 1) |
| | | | Droit de passage et restrictions | 1 | 5 000 | F.CFA | |
| | | | Indemnisation fixe par pylônes | 64 | 20 000 | F.CFA | |
| | | | Nombre d'arbres forestiers | 31 | | | |
| | | | **Total PAP** | | **110 000** | **F.CFA** | |
| **Tam** | **SE_L2_TamSam_Tam_0162_0015**<br>Personne morale | | | | | | |
| | | **SE_L2_TamSam_Tam_0014_162** | Cultures | 0,00 | 0 | F.CFA | |
| | | | Travail du sol | 0,00 | 0 | F.CFA | |
| | | | Arbres productifs (emprise 20m) | 0 | 0 | F.CFA | |
| | | | Arbres forestiers utilitaires mâture (emprise 20m) | 0 | 0 | F.CFA | |
| | | | Droit de passage et restrictions | 1 | 0 | F.CFA | |
| | | | Indemnisation fixe par pylônes | 2688 | 0 | F.CFA | |
| | | | Nombre d'arbres forestiers | 9000 | | | |
| | | **SE_L2_TamSam_Tam_0037_172** | Cultures | 0,00 | 0 | F.CFA | |
| | | | Travail du sol | 0,00 | 0 | F.CFA | |
| | | | Arbres productifs (emprise 20m) | 0 | 0 | F.CFA | |
| | | | Arbres forestiers utilitaires mâture (emprise 20m) | 0 | 0 | F.CFA | |
| | | | Droit de passage et restrictions | 1 | 0 | F.CFA | |
| | | | Indemnisation fixe par pylônes | 64 | 0 | F.CFA | |
| | | | Nombre d'arbres forestiers | 7 | | | |
| | | | **Total PAP** | | **0** | **F.CFA** | |
| **Tam** | **SE_L2_TamSam_Tam_0163_0001**<br>Sexe: Masculin<br>vulnérabilité éducationnelle | | Vulnérabilité de genre (femmes de 16 ans et plus) | 1 | 15 000 | F.CFA | |
| | | | Vulnérabilité économique | 1 | 25 000 | F.CFA | |
| | | | Vulnérabilité sociale | 1 | 25 000 | F.CFA | |
| | | | Vulnérabilité physique | 0 | 0 | F.CFA | |

| | | | | | | |
|---|---|---|---|---|---|---|
| | | | *Nb d'épouse(s) exploitante(s) agricole(s)* | *1* | | |
| | | | | | | |
| | | **SE_L2_TamSam_Tam_0001_01_163** | Cultures | 0,00 | 0 | F.CFA |
| | | | Travail du sol | 0,00 | 0 | F.CFA |
| | | | Arbres productifs (emprise 20m) | 0 | 0 | F.CFA |
| | | | Arbres forestiers utilitaires mâture (emprise 20m) | 1 | 20 000 | F.CFA Cordyla Pinnata( 1) |
| | | | Droit de passage et restrictions | 1 | 5 000 | F.CFA |
| | | | Indemnisation fixe par pylônes | 64 | 20 000 | F.CFA |
| | | | Nombre d'arbres forestiers | 0 | | |
| | | | **Total PAP** | | **110 000** | **F.CFA** |
| **Tam** | **SE_L2_TamSam_Tam_0163_0006**<br>Sexe: Féminin<br>vulnérabilité éducationnelle | | Vulnérabilité de genre (femmes de 16 ans et plus) | 1 | 15 000 | F.CFA |
| | | | Vulnérabilité économique | 1 | 25 000 | F.CFA |
| | | | Vulnérabilité sociale | 1 | 25 000 | F.CFA |
| | | | Vulnérabilité physique | 1 | 15 000 | F.CFA |
| | | | *Nb d'épouse(s) exploitante(s) agricole(s)* | *0* | | |
| | | | | | | |
| | | **SE_L2_TamSam_Tam_0008_163** | Cultures | 0,00 | 0 | F.CFA |
| | | | Travail du sol | 0,00 | 0 | F.CFA |
| | | | Arbres productifs (emprise 20m) | 0 | 0 | F.CFA |
| | | | Arbres forestiers utilitaires mâture (emprise 20m) | 1 | 20 000 | F.CFA Cordyla Pinnata( 1) |
| | | | Droit de passage et restrictions | 1 | 5 000 | F.CFA |
| | | | Indemnisation fixe par pylônes | 0 | 0 | F.CFA |
| | | | Nombre d'arbres forestiers | 43 | | |
| | | | **Total PAP** | | **105 000** | **F.CFA** |
| **Tam** | **SE_L2_TamSam_Tam_0163_0008**<br>Sexe: Masculin | | Vulnérabilité de genre (femmes de 16 ans et plus) | 6 | 90 000 | F.CFA |
| | | | Vulnérabilité économique | 1 | 25 000 | F.CFA |

| | | | | | | |
|---|---|---|---|---|---|---|
| | | | Vulnérabilité sociale | 1 | 25 000 | F.CFA |
| | | | Vulnérabilité physique | 0 | 0 | F.CFA |
| | | | *Nb d'épouse(s) exploitante(s) agricole(s)* | *2* | | |
| | | | | | | |
| | | **SE_L2_TamSam_Tam_0010_163** | Cultures | 0,00 | 0 | F.CFA |
| | | | Travail du sol | 0,00 | 0 | F.CFA |
| | | | Arbres productifs (emprise 20m) | 0 | 0 | F.CFA |
| | | | Arbres forestiers utilitaires mâture (emprise 20m) | 0 | 0 | F.CFA |
| | | | Droit de passage et restrictions | 1 | 5 000 | F.CFA |
| | | | Indemnisation fixe par pylônes | 0 | 0 | F.CFA |
| | | | Nombre d'arbres forestiers | 10 | | |
| | | | | | | |
| | | | **Total PAP** | | **145 000** | **F.CFA** |
| | | | | | | |
| **Tam** | **SE_L2_TamSam_Tam_0163_0009**<br>Sexe: Masculin<br>vulnérabilité éducationnelle | | Vulnérabilité de genre (femmes de 16 ans et plus) | 2 | 30 000 | F.CFA |
| | | | Vulnérabilité économique | 1 | 25 000 | F.CFA |
| | | | Vulnérabilité sociale | 1 | 25 000 | F.CFA |
| | | | Vulnérabilité physique | 0 | 0 | F.CFA |
| | | | *Nb d'épouse(s) exploitante(s) agricole(s)* | *2* | | |
| | | | | | | |
| | | **SE_L2_TamSam_Tam_0011_163** | Cultures | 0,00 | 0 | F.CFA |
| | | | Travail du sol | 0,00 | 0 | F.CFA |
| | | | Arbres productifs (emprise 20m) | 0 | 0 | F.CFA |
| | | | Arbres forestiers utilitaires mâture (emprise 20m) | 15 | 300 000 | F.CFA Cordyla Pinnata( 15) |
| | | | Droit de passage et restrictions | 1 | 5 000 | F.CFA |
| | | | Indemnisation fixe par pylônes | 128 | 40 000 | F.CFA |
| | | | Nombre d'arbres forestiers | 152 | | |
| | | | | | | |
| | | | **Total PAP** | | **425 000** | **F.CFA** |
| | | | | | | |
| **Tam** | **SE_L2_TamSam_Tam_0163_0010** | | Vulnérabilité de genre (femmes de 16 ans et plus) | 1 | 15 000 | F.CFA |

| | | | | | | |
|---|---|---|---|---|---|---|
| | Sexe: Masculin vulnérabilité éducationnelle | | Vulnérabilité économique | 1 | 25 000 | F.CFA |
| | | | Vulnérabilité sociale | 1 | 25 000 | F.CFA |
| | | | Vulnérabilité physique | 0 | 0 | F.CFA |
| | | | *Nb d'épouse(s) exploitante(s) agricole(s)* | *1* | | |
| | | **SE_L2_TamSam_Tam_0013_163** | Cultures | 0,00 | 0 | F.CFA |
| | | | Travail du sol | 0,00 | 0 | F.CFA |
| | | | Arbres productifs (emprise 20m) | 0 | 0 | F.CFA |
| | | | Arbres forestiers utilitaires mâture (emprise 20m) | 5 | 100 000 | F.CFA Cordyla Pinnata( 5) |
| | | | Droit de passage et restrictions | 1 | 5 000 | F.CFA |
| | | | Indemnisation fixe par pylônes | 0 | 0 | F.CFA |
| | | | Nombre d'arbres forestiers | 50 | | |
| | | | **Total PAP** | | **170 000** | **F.CFA** |
| **Tam** | **SE_L2_TamSam_Tam_0163_0011** | | Vulnérabilité de genre (femmes de 16 ans et plus) | 3 | 45 000 | F.CFA |
| | Sexe: Masculin vulnérabilité éducationnelle | | Vulnérabilité économique | 1 | 25 000 | F.CFA |
| | | | Vulnérabilité sociale | 1 | 25 000 | F.CFA |
| | | | Vulnérabilité physique | 0 | 0 | F.CFA |
| | | | *Nb d'épouse(s) exploitante(s) agricole(s)* | *1* | | |
| | | **SE_L2_TamSam_Tam_0014_163** | Cultures | 0,00 | 0 | F.CFA |
| | | | Travail du sol | 0,00 | 0 | F.CFA |
| | | | Arbres productifs (emprise 20m) | 0 | 0 | F.CFA |
| | | | Arbres forestiers utilitaires mâture (emprise 20m) | 0 | 0 | F.CFA |
| | | | Droit de passage et restrictions | 1 | 5 000 | F.CFA |
| | | | Indemnisation fixe par pylônes | 128 | 40 000 | F.CFA |
| | | | Nombre d'arbres forestiers | 25 | | |
| | | | **Total PAP** | | **140 000** | **F.CFA** |

| | | | | | |
|---|---|---|---|---|---|
| **Tam** | **SE_L2_TamSam_Tam_0163_0012**<br>Personne morale | | | | |
| | | **SE_L2_TamSam_Tam_0015_163** | Cultures | 0,00 | 0 F.CFA |
| | | | Travail du sol | 0,00 | 0 F.CFA |
| | | | Arbres productifs (emprise 20m) | 0 | 0 F.CFA |
| | | | Arbres forestiers utilitaires mâture (emprise 20m) | 0 | 0 F.CFA |
| | | | Droit de passage et restrictions | 1 | 0 F.CFA |
| | | | Indemnisation fixe par pylônes | 1344 | 0 F.CFA |
| | | | Nombre d'arbres forestiers | 145 | |
| | | **SE_L2_TamSam_Tam_0047_172** | Cultures | 0,00 | 0 F.CFA |
| | | | Travail du sol | 0,00 | 0 F.CFA |
| | | | Arbres productifs (emprise 20m) | 0 | 0 F.CFA |
| | | | Arbres forestiers utilitaires mâture (emprise 20m) | 0 | 0 F.CFA |
| | | | Droit de passage et restrictions | 1 | 0 F.CFA |
| | | | Indemnisation fixe par pylônes | 0 | 0 F.CFA |
| | | | Nombre d'arbres forestiers | 0 | |
| | | **SE_L2_TamSam_Tam_0048_172** | Cultures | 0,00 | 0 F.CFA |
| | | | Travail du sol | 0,00 | 0 F.CFA |
| | | | Arbres productifs (emprise 20m) | 0 | 0 F.CFA |
| | | | Arbres forestiers utilitaires mâture (emprise 20m) | 0 | 0 F.CFA |
| | | | Droit de passage et restrictions | 1 | 0 F.CFA |
| | | | Indemnisation fixe par pylônes | 192 | 0 F.CFA |
| | | | Nombre d'arbres forestiers | 20 | |
| | | | **Total PAP** | | **0** **F.CFA** |
| **Tam** | **SE_L2_TamSam_Tam_0164_0001**<br>Sexe: Masculin<br>vulnérabilité éducationnelle | | Vulnérabilité de genre (femmes de 16 ans et plus) | 4 | 60 000 F.CFA |
| | | | Vulnérabilité économique | 1 | 25 000 F.CFA |
| | | | Vulnérabilité sociale | 1 | 25 000 F.CFA |

| | | | | | | |
|---|---|---|---|---|---|---|
| | | Vulnérabilité physique | 1 | 15 000 | F.CFA | |
| | | *Nb d'épouse(s) exploitante(s) agricole(s)* | *3* | | | |
| | | | | | | |
| | **SE_L2_TamSam_Tam_0003_164** | Cultures | 0,07 | 34 658 | F.CFA | mais |
| | | Travail du sol | 0,07 | 2 829 | F.CFA | |
| | | Arbres productifs (emprise 20m) | 0 | 0 | F.CFA | |
| | | Arbres forestiers utilitaires mâture (emprise 20m) | 0 | 0 | F.CFA | |
| | | Droit de passage et restrictions | 1 | 5 000 | F.CFA | |
| | | Indemnisation fixe par pylônes | 64 | 20 000 | F.CFA | |
| | | Nombre d'arbres forestiers | 220 | | | |
| | | | | | | |
| | **SE_L2_TamSam_Tam_0004_164** | Cultures | 0,27 | 114 141 | F.CFA | mil, mais |
| | | Travail du sol | 0,27 | 10 690 | F.CFA | |
| | | Arbres productifs (emprise 20m) | 0 | 0 | F.CFA | |
| | | Arbres forestiers utilitaires mâture (emprise 20m) | 0 | 0 | F.CFA | |
| | | Droit de passage et restrictions | 1 | 5 000 | F.CFA | |
| | | Indemnisation fixe par pylônes | 64 | 20 000 | F.CFA | |
| | | Nombre d'arbres forestiers | 164 | | | |
| | | | | | | |
| | **SE_L2_TamSam_Tam_0011_164_R1** | Cultures | 0,00 | 0 | F.CFA | |
| | | Travail du sol | 0,00 | 0 | F.CFA | |
| | | Arbres productifs (emprise 20m) | 0 | 0 | F.CFA | |
| | | Arbres forestiers utilitaires mâture (emprise 20m) | 0 | 0 | F.CFA | |
| | | Droit de passage et restrictions | 1 | 5 000 | F.CFA | |
| | | Indemnisation fixe par pylônes | 128 | 40 000 | F.CFA | |
| | | Nombre d'arbres forestiers | 464 | | | |
| | | | | | | |
| | | **Total PAP** | | **382 319** | **F.CFA** | |
| | | | | | | |
| **Tam** | **SE_L2_TamSam_Tam_0164_0004_R1** | Vulnérabilité de genre (femmes de 16 ans et plus) | 2 | 30 000 | F.CFA | |
| | Sexe: Masculin | Vulnérabilité économique | 1 | 25 000 | F.CFA | |
| | vulnérabilité éducationnelle | Vulnérabilité sociale | 1 | 25 000 | F.CFA | |

| | | | | | | |
|---|---|---|---|---|---|---|
| | | | Vulnérabilité physique | 1 | 15 000 | F.CFA | |
| | | | *Nb d'épouse(s) exploitante(s) agricole(s)* | *1* | | | |
| | | **SE_L2_TamSam_Tam_0006_164** | Cultures | 0,00 | 0 | F.CFA | |
| | | | Travail du sol | 0,00 | 0 | F.CFA | |
| | | | Arbres productifs (emprise 20m) | 0 | 0 | F.CFA | |
| | | | Arbres forestiers utilitaires mâture (emprise 20m) | 4 | 80 000 | F.CFA | Cordyla Pinnata( 4) |
| | | | Droit de passage et restrictions | 1 | 5 000 | F.CFA | |
| | | | Indemnisation fixe par pylônes | 128 | 40 000 | F.CFA | |
| | | | Nombre d'arbres forestiers | 0 | | | |
| | | | **Total PAP** | | **220 000** | **F.CFA** | |
| **Tam** | **SE_L2_TamSam_Tam_0164_0005** | | Vulnérabilité de genre (femmes de 16 ans et plus) | 3 | 45 000 | F.CFA | |
| | Sexe: Masculin | | Vulnérabilité économique | 1 | 25 000 | F.CFA | |
| | | | Vulnérabilité sociale | 1 | 25 000 | F.CFA | |
| | | | Vulnérabilité physique | 0 | 0 | F.CFA | |
| | | | *Nb d'épouse(s) exploitante(s) agricole(s)* | *0* | | | |
| | | **SE_L2_TamSam_Tam_0011_164** | Cultures | 0,58 | 284 907 | F.CFA | mais |
| | | | Travail du sol | 0,58 | 23 258 | F.CFA | |
| | | | Arbres productifs (emprise 20m) | 0 | 0 | F.CFA | |
| | | | Arbres forestiers utilitaires mâture (emprise 20m) | 0 | 0 | F.CFA | |
| | | | Droit de passage et restrictions | 1 | 5 000 | F.CFA | |
| | | | Indemnisation fixe par pylônes | 64 | 20 000 | F.CFA | |
| | | | Nombre d'arbres forestiers | 57 | | | |
| | | | **Total PAP** | | **428 164** | **F.CFA** | |
| **Tam** | **SE_L2_TamSam_Tam_0164_0005_R1** | | Vulnérabilité de genre (femmes de 16 ans et plus) | 1 | 15 000 | F.CFA | |
| | Sexe: Masculin | | Vulnérabilité économique | 1 | 25 000 | F.CFA | |

| | | | | |
|---|---|---|---|---|
| | Vulnérabilité sociale | 1 | 25 000 | F.CFA |
| | Vulnérabilité physique | 0 | 0 | F.CFA |
| | *Nb d'épouse(s) exploitante(s) agricole(s)* | *0* | | |
| | | | | |
| **SE_L2_TamSam_Tam_0008_164** | Cultures | 0,00 | 0 | F.CFA |
| | Travail du sol | 0,00 | 0 | F.CFA |
| | Arbres productifs (emprise 20m) | 0 | 0 | F.CFA |
| | Arbres forestiers utilitaires mâture (emprise 20m) | 0 | 0 | F.CFA |
| | Droit de passage et restrictions | 1 | 5 000 | F.CFA |
| | Indemnisation fixe par pylônes | 64 | 20 000 | F.CFA |
| | Nombre d'arbres forestiers | 270 | | |
| | | | | |
| **SE_L2_TamSam_Tam_0009_164** | Cultures | 0,00 | 0 | F.CFA |
| | Travail du sol | 0,00 | 0 | F.CFA |
| | Arbres productifs (emprise 20m) | 0 | 0 | F.CFA |
| | Arbres forestiers utilitaires mâture (emprise 20m) | 0 | 0 | F.CFA |
| | Droit de passage et restrictions | 1 | 5 000 | F.CFA |
| | Indemnisation fixe par pylônes | 128 | 40 000 | F.CFA |
| | Nombre d'arbres forestiers | 495 | | |
| | | | | |
| **SE_L2_TamSam_Tam_0010_164_R1** | Cultures | 0,00 | 0 | F.CFA |
| | Travail du sol | 0,00 | 0 | F.CFA |
| | Arbres productifs (emprise 20m) | 0 | 0 | F.CFA |
| | Arbres forestiers utilitaires mâture (emprise 20m) | 0 | 0 | F.CFA |
| | Droit de passage et restrictions | 1 | 5 000 | F.CFA |
| | Indemnisation fixe par pylônes | 0 | 0 | F.CFA |
| | Nombre d'arbres forestiers | 86 | | |
| | | | | |
| **SE_L2_TamSam_Tam_0003_163** | Cultures | 0,00 | 0 | F.CFA |
| | Travail du sol | 0,00 | 0 | F.CFA |
| | Arbres productifs (emprise 20m) | 0 | 0 | F.CFA |

| | | | | | | |
|---|---|---|---|---|---|---|
| | | | Arbres forestiers utilitaires mâture (emprise 20m) | 1 | 20 000 | F.CFA | Cordyla Pinnata( 1) |
| | | | Droit de passage et restrictions | 1 | 5 000 | F.CFA | |
| | | | Indemnisation fixe par pylônes | 0 | 0 | F.CFA | |
| | | | Nombre d'arbres forestiers | 0 | | | |
| | | | **Total PAP** | | **165 000** | **F.CFA** | |
| **Tam** | **SE_L2_TamSam_Tam_0164_0006**<br>Sexe: Masculin<br>vulnérabilité éducationnelle | | Vulnérabilité de genre (femmes de 16 ans et plus) | 4 | 60 000 | F.CFA | |
| | | | Vulnérabilité économique | 1 | 25 000 | F.CFA | |
| | | | Vulnérabilité sociale | 1 | 25 000 | F.CFA | |
| | | | Vulnérabilité physique | 0 | 0 | F.CFA | |
| | | | *Nb d'épouse(s) exploitante(s) agricole(s)* | *2* | | | |
| | | **SE_L2_TamSam_Tam_0012_164** | Cultures | 0,35 | 94 110 | F.CFA | arachide |
| | | | Travail du sol | 0,35 | 13 942 | F.CFA | |
| | | | Arbres productifs (emprise 20m) | 0 | 0 | F.CFA | |
| | | | Arbres forestiers utilitaires mâture (emprise 20m) | 0 | 0 | F.CFA | |
| | | | Droit de passage et restrictions | 1 | 5 000 | F.CFA | |
| | | | Indemnisation fixe par pylônes | 0 | 0 | F.CFA | |
| | | | Nombre d'arbres forestiers | 8 | | | |
| | | | **Total PAP** | | **223 052** | **F.CFA** | |

Tableau : Statistiques des arbres affectés dans l'emprise des lignes du Sénégal

| | Nombre total d'arbres | | | | Nombre total d'arbres productifs | | | | Nombre total d'arbres forestiers utilitaires | | | | Nombre total d'arbres forestiers | | | |
|---|---|---|---|---|---|---|---|---|---|---|---|---|---|---|---|---|
| **Lot** | **jeunes** | **moyens** | **matures** | **Total** | **jeunes** | **moyens** | **matures** | **Total** | **jeunes** | **moyens** | **matures** | **total** | **jeunes** | **moyens** | **matures** | **total** |
| **L1a** | 4171 | 2436 | 3082 | 9689 | 20 | 9 | 34 | **63** | 439 | 225 | 550 | **1214** | 3712 | 2202 | 2498 | **8412** |
| **L1b** | 35 | 98 | 167 | 300 | 0 | 1 | 0 | **1** | 12 | 22 | 64 | **98** | 23 | 75 | 103 | **201** |
| **L2** | 6211 | 7281 | 7833 | 21325 | 11 | 0 | 4 | **15** | 2 | 3 | 107 | **112** | 6198 | 7278 | 7722 | **21198** |
| **L3a** | 543 | 536 | 654 | 1733 | 23 | 4 | 77 | **104** | 0 | 0 | 17 | **17** | 520 | 532 | 560 | **1612** |
| **L5** | 349 | 100 | 12381 | 12830 | 349 | 44 | 3157 | **3550** | 0 | 49 | 720 | **769** | 0 | 7 | 8504 | **8511** |
| **L6a** | 1094 | 497 | 4346 | 5937 | 815 | 385 | 3271 | **4471** | 1 | 51 | 467 | **519** | 278 | 61 | 608 | **947** |
| **L6b** | 62 | 54 | 865 | 981 | 28 | 2 | 100 | **130** | 8 | 10 | 215 | **233** | 26 | 42 | 550 | **618** |
| **TOTAL** | **12465** | **11002** | **29328** | **52795** | **1246** | **445** | **6643** | **8334** | **462** | **360** | **2140** | **2962** | **10757** | **10197** | **20545** | **41499** |

**Annexe 14** : Nombre d'arbres dans les emprises des 40 m au Sénégal (extrait de la base de données enquêtes parcellaires)

Statistiques détaillés des arbres affectés dans l'emprise des lignes du Sénégal

| Essence | Matures | Moyens | Jeunes | Total |
|---|---|---|---|---|
| ''Bani'' | 3 | 0 | 0 | 3 |
| Acacia Albida | 2 | 0 | 0 | 2 |
| Acacia albida (Kadd) | 46 | 29 | 15 | 90 |
| Acacia alcera | 2 | 0 | 0 | 2 |
| Acacia alceral | 1 | 0 | 0 | 1 |
| Acacia Laeta | 113 | 0 | 0 | 113 |
| Akacia | 2 | 0 | 0 | 2 |
| Akouve en bassari | 2 | 0 | 0 | 2 |
| Aliments de betails | 1 | 0 | 0 | 1 |
| Alom | 2 | 1 | 0 | 3 |
| Alome | 1 | 0 | 0 | 1 |
| Alome | 4 | 1 | 1 | 6 |
| Alome (fruitier) | 1 | 0 | 0 | 1 |
| Anacardier | 3464 | 439 | 964 | 4867 |
| Anacardium Occidentale | 2 | 0 | 0 | 2 |
| Andane( en bassari) | 2 | 0 | 0 | 2 |

| | | | | |
|---|---|---|---|---|
| Angoude en bassari | 8 | 0 | 0 | 8 |
| Arbre forestier | 14328 | 15071 | 18694 | 48093 |
| Arbre forestier, dimb, wen | 5 | 7 | 20 | 32 |
| Arbre forestiers | 3 | 2 | 0 | 5 |
| Arbre mort | 1 | 0 | 0 | 1 |
| Arbre sauvage | 2 | 0 | 0 | 2 |
| Arbres forestier | 1 | 0 | 0 | 1 |
| Arbres forestiers | 86 | 60 | 64 | 210 |
| Arbres sauvage | 0 | 30 | 0 | 30 |
| Arbres sauvages | 270 | 0 | 0 | 270 |
| Armes sauvages | 0 | 20 | 0 | 20 |
| Autre | 131 | 71 | 151 | 353 |
| Autre arbres sauvages | 4 | 0 | 0 | 4 |
| Bain (en poular) | 1 | 0 | 0 | 1 |
| Bain (en poular) | 7 | 0 | 0 | 7 |
| Bain (en poular) | 1 | 0 | 0 | 1 |
| Balanitès (Soump) | 9 | 5 | 3 | 17 |
| Bali mboup | 0 | 1 | 2 | 3 |
| Bananier | 27 | 0 | 0 | 27 |

| | | | | |
|---|---|---|---|---|
| Bani | 6 | 0 | 0 | 6 |
| Bani (en poular) | 1 | 0 | 0 | 1 |
| Bani (en peulh) | 6 | 0 | 0 | 6 |
| Bani (en peul) | 1 | 0 | 0 | 1 |
| Banni en peulh | 0 | 0 | 1 | 1 |
| Baobab | 158 | 22 | 15 | 195 |
| Bara | 1 | 0 | 0 | 1 |
| Barké | 1 | 0 | 0 | 1 |
| Barkei | 1 | 0 | 0 | 1 |
| Beer | 0 | 3 | 0 | 3 |
| Bére | 2 | 2 | 1 | 5 |
| Bété | 0 | 1 | 0 | 1 |
| Beth | 5 | 0 | 0 | 5 |
| Bimbo | 2 | 0 | 0 | 2 |
| Bobori en poular | 1 | 0 | 0 | 1 |
| Bobori (en peulh) | 1 | 0 | 0 | 1 |
| Boborii (en peul) | 2 | 0 | 0 | 2 |
| Boborri en peulh | 1 | 0 | 0 | 1 |
| Bori (en Peul) | 1 | 0 | 0 | 1 |

| | | | | |
|---|---|---|---|---|
| Boylé | 2 | 0 | 0 | 2 |
| Cadeuh | 0 | 2 | 0 | 2 |
| Caicédra | 88 | 0 | 0 | 88 |
| caicedrat | 4 | 0 | 0 | 4 |
| Capotier | 62 | 0 | 0 | 62 |
| Carasole | 0 | 0 | 2 | 2 |
| Carré | 1 | 0 | 0 | 1 |
| Château | 2 | 0 | 0 | 2 |
| Ché (en malinké) | 4 | 0 | 0 | 4 |
| Citronnier | 7 | 0 | 1 | 8 |
| Combretum Glutinosum | 0 | 0 | 250 | 250 |
| Commercialisation des fruits | 1 | 0 | 0 | 1 |
| Commercialisation des fruits | 2 | 0 | 0 | 2 |
| Cordyla penné | 1 | 0 | 0 | 1 |
| Cordyla Pinnata | 6 | 0 | 0 | 6 |
| Déém | 0 | 0 | 1 | 1 |
| Dembo | 1 | 0 | 0 | 1 |
| Déme | 0 | 1 | 0 | 1 |
| Dibitone | 0 | 1 | 0 | 1 |

| | | | | |
|---|---|---|---|---|
| Dim | 11 | 4 | 0 | 15 |
| Dimb | 4 | 0 | 0 | 4 |
| Dimb | 542 | 64 | 19 | 625 |
| Dimb Dialo | 3 | 0 | 0 | 3 |
| Dimb, venne | 7 | 5 | 10 | 22 |
| Dimb,arbre forestier,wen,rat | 10 | 20 | 20 | 50 |
| Dimb,venn,rat | 2 | 0 | 0 | 2 |
| Dimbb | 3 | 3 | 0 | 6 |
| Dimbe | 182 | 8 | 1 | 191 |
| Dimbeu | 13 | 49 | 8 | 70 |
| Dimbeuh | 24 | 1 | 0 | 25 |
| Dime | 4 | 1 | 0 | 5 |
| Djuiguis | 1 | 0 | 0 | 1 |
| Dougoura | 1 | 0 | 0 | 1 |
| Dougoura en mandingue | 2 | 0 | 0 | 2 |
| Ecaluptus | 0 | 0 | 1 | 1 |
| Erii ( en peul) | 1 | 0 | 0 | 1 |
| Érirtoubaku | 1 | 0 | 0 | 1 |
| Eucaliptice | 23 | 0 | 0 | 23 |

| | | | | |
|---|---|---|---|---|
| Eucalyptus | 0 | 0 | 3 | 3 |
| Eucalyptus | 140 | 42 | 219 | 401 |
| Eucalyptus (khott bittel) | 0 | 10 | 0 | 10 |
| Eucalysptus | 0 | 0 | 40 | 40 |
| Fara | 0 | 0 | 299 | 299 |
| Fara (en mandingue) | 3 | 0 | 0 | 3 |
| Fara(en manding) | 3 | 0 | 0 | 3 |
| Faraa (en manding) | 0 | 1 | 0 | 1 |
| Faraa ,wolo, | 4 | 0 | 0 | 4 |
| Feuneukh | 1 | 18 | 3 | 22 |
| Figuier | 2 | 0 | 0 | 2 |
| Foretier | 4 | 2 | 2 | 8 |
| Founakh | 1 | 0 | 0 | 1 |
| Founoukh | 1 | 0 | 3 | 4 |
| Fououkh | 1 | 0 | 0 | 1 |
| Fromager | 0 | 1 | 0 | 1 |
| Garabou laobe | 0 | 2 | 0 | 2 |
| Garabou laobé en wolof | 0 | 1 | 0 | 1 |
| Gélin | 1 | 0 | 0 | 1 |

| | | | | |
|---|---|---|---|---|
| Godioli (en poulard) | 1 | 0 | 0 | 1 |
| Gomme arabique | 6 | 0 | 0 | 6 |
| Gouydieri | 1 | 0 | 0 | 1 |
| Gouye | 1 | 0 | 0 | 1 |
| Goyavier | 5 | 0 | 0 | 5 |
| Guédiane | 17 | 2 | 1 | 20 |
| Guèguéss | 0 | 2 | 0 | 2 |
| Guéguiss | 0 | 0 | 1 | 1 |
| Guerre | 0 | 500 | 300 | 800 |
| Gueuk | 1 | 0 | 0 | 1 |
| Gueyéff | 0 | 1 | 0 | 1 |
| Guidiann | 0 | 0 | 1 | 1 |
| Guiedianne | 1 | 0 | 0 | 1 |
| Guiguesse | 1 | 0 | 0 | 1 |
| Guiguis | 9 | 3 | 9 | 21 |
| Guiguiss | 7 | 3 | 2 | 12 |
| Guiguisse | 0 | 4 | 18 | 22 |
| Guindiane | 3 | 0 | 0 | 3 |
| Guisguis | 0 | 12 | 0 | 12 |

| | | | | |
|---|---|---|---|---|
| Gungn | 1 | 0 | 0 | 1 |
| Guugiss | 1 | 0 | 0 | 1 |
| Halome | 2 | 0 | 0 | 2 |
| Hire | 2 | 0 | 0 | 2 |
| Irre | 1 | 0 | 0 | 1 |
| Juguis | 1 | 0 | 0 | 1 |
| Jujubier | 124 | 22 | 166 | 312 |
| Kaad | 4 | 0 | 2 | 6 |
| Kacia | 1 | 0 | 0 | 1 |
| Kadd | 0 | 0 | 2 | 2 |
| Kapotier | 1 | 0 | 0 | 1 |
| Keel | 1 | 0 | 0 | 1 |
| Kel | 1 | 2 | 1 | 4 |
| Kéle | 0 | 0 | 1 | 1 |
| Kelle | 0 | 1 | 0 | 1 |
| Khire | 1 | 0 | 0 | 1 |
| Khotboutel | 8 | 0 | 0 | 8 |
| Kinkeliba | 1 | 0 | 0 | 1 |
| Konkorong | 0 | 1 | 0 | 1 |

| | | | | |
|---|---|---|---|---|
| Kossi | 1 | 0 | 0 | 1 |
| Koyi | 1 | 0 | 0 | 1 |
| Koyli | 1 | 0 | 0 | 1 |
| Kree (manding) | 1 | 0 | 0 | 1 |
| Laobé | 1 | 0 | 0 | 1 |
| Leucéna | 15 | 0 | 0 | 15 |
| Lingue | 1 | 0 | 0 | 1 |
| Mad | 2 | 0 | 0 | 2 |
| Made | 1 | 0 | 0 | 1 |
| Manguier greffé | 104 | 0 | 4 | 108 |
| Manguier non greffé | 99 | 11 | 33 | 143 |
| Mbeb | 1 | 0 | 0 | 1 |
| Mbébe | 3 | 0 | 0 | 3 |
| Mbeep | 8 | 2 | 0 | 10 |
| Mbéke | 2 | 0 | 0 | 2 |
| Mbep | 42 | 16 | 1 | 59 |
| Mbep (lalo) | 1 | 0 | 0 | 1 |
| Mbépe | 3 | 5 | 0 | 8 |
| Mbepp | 2 | 0 | 0 | 2 |

| | | | | |
|---|---|---|---|---|
| Mbeup | 1 | 0 | 0 | 1 |
| Méliféra | 25 | 0 | 0 | 25 |
| Mepeu | 1 | 0 | 0 | 1 |
| Meppeu | 4 | 0 | 0 | 4 |
| Mima | 1 | 0 | 0 | 1 |
| Moringa oléiféra | 20 | 0 | 0 | 20 |
| Namari | 0 | 1 | 0 | 1 |
| Ndédiane | 2 | 0 | 0 | 2 |
| Ndim | 33 | 46 | 2 | 81 |
| Ndimb | 1 | 0 | 0 | 1 |
| Ndimb | 52 | 8 | 101 | 161 |
| Ndimbe | 3 | 0 | 0 | 3 |
| Ndimbeu | 1 | 0 | 0 | 1 |
| Ndimbeuh | 14 | 1 | 0 | 15 |
| Neb neb | 0 | 2 | 0 | 2 |
| Nebedaî | 0 | 0 | 16 | 16 |
| Nebedaille | 0 | 3 | 0 | 3 |
| Nebneb | 66 | 1 | 0 | 67 |
| Nem nem | 1 | 0 | 0 | 1 |

| | | | | |
|---|---|---|---|---|
| Nép nép | 0 | 2 | 0 | 2 |
| Népnép | 3 | 8 | 1 | 12 |
| Nepp nepp | 1 | 0 | 0 | 1 |
| Néré (Oul) | 31 | 0 | 0 | 31 |
| Nété | 1 | 0 | 0 | 1 |
| Netéñiaye | 1 | 0 | 0 | 1 |
| Netté | 1 | 0 | 0 | 1 |
| Ngédiane | 7 | 6 | 1 | 14 |
| Ngidiane | 1 | 2 | 0 | 3 |
| Ngiguisse | 0 | 14 | 35 | 49 |
| Ngoude en bassari | 1 | 0 | 0 | 1 |
| Nguediane | 9 | 2 | 1 | 12 |
| Nguèr | 0 | 0 | 45 | 45 |
| Nguera senegalensis | 81 | 20 | 1175 | 1276 |
| Nguere | 0 | 20 | 8 | 28 |
| Nguerr | 0 | 0 | 200 | 200 |
| Nguerra senegalensis | 0 | 0 | 604 | 604 |
| Nguguis | 1 | 0 | 0 | 1 |
| Nguigeuss | 0 | 1 | 0 | 1 |

| | | | | |
|---|---|---|---|---|
| Nguigiss | 0 | 1 | 0 | 1 |
| Nguigueuss | 0 | 1 | 0 | 1 |
| Nguiguis | 31 | 10 | 98 | 139 |
| Nguiguisd | 10 | 0 | 0 | 10 |
| Nguiguiss | 1 | 0 | 0 | 1 |
| Nguiguiss | 35 | 12 | 18 | 65 |
| Nguiguisse | 4 | 0 | 3 | 7 |
| Nim | 14 | 6 | 5 | 25 |
| Nime | 1 | 0 | 0 | 1 |
| Ocaliptif (hot boutel) | 0 | 25 | 5 | 30 |
| Olome | 1 | 0 | 0 | 1 |
| Oranger | 1 | 0 | 0 | 1 |
| Pain de singe | 3 | 0 | 0 | 3 |
| Palmier amélioré | 17 | 0 | 1 | 18 |
| Palmier naturel | 3 | 3 | 0 | 6 |
| Papayer | 8 | 0 | 0 | 8 |
| Para | 1 | 0 | 0 | 1 |
| Parinari macrophylla | 3 | 0 | 0 | 3 |
| Pautane | 1 | 0 | 0 | 1 |

| | | | | |
|---|---|---|---|---|
| Piliostigma Reticulatum | 2 | 0 | 0 | 2 |
| Pilostigma réticulé (guiguis | 16 | 25 | 15 | 56 |
| Pilostigma réticulé (guiguis) | 2 | 0 | 0 | 2 |
| Poirié du kayor (corbia pinnata) | 7 | 0 | 0 | 7 |
| Poirier du cayor Dimb | 2 | 0 | 0 | 2 |
| Poss | 3 | 2 | 0 | 5 |
| Prosopis | 0 | 0 | 12 | 12 |
| Pterocarpus Erinaceus | 19 | 0 | 1 | 20 |
| Raat | 2 | 0 | 0 | 2 |
| Raate | 1 | 0 | 0 | 1 |
| Randeuh | 0 | 1 | 0 | 1 |
| Rat | 1 | 6 | 50 | 57 |
| Rate | 169 | 447 | 1806 | 2422 |
| Rates | 0 | 1 | 13 | 14 |
| Rathe | 0 | 101 | 12 | 113 |
| Ratt | 76 | 96 | 881 | 1053 |
| Ratte | 4 | 29 | 179 | 212 |
| Ronier | 38 | 1 | 175 | 214 |
| Salane | 2 | 1 | 2 | 5 |

| | | | | |
|---|---|---|---|---|
| Sam | 0 | 41 | 0 | 41 |
| Samba sindji | 0 | 1 | 0 | 1 |
| Same | 1 | 0 | 0 | 1 |
| Sandadore | 1 | 0 | 0 | 1 |
| Santièr | 1 | 0 | 0 | 1 |
| Sato | 0 | 2 | 0 | 2 |
| Sauvages | 50 | 0 | 0 | 50 |
| Sclérocarya (Berr) | 5 | 1 | 0 | 6 |
| Sébé | 0 | 1 | 0 | 1 |
| Sékér | 0 | 0 | 1 | 1 |
| Sidem | 2 | 1 | 3 | 6 |
| Sindia | 1 | 0 | 0 | 1 |
| Singuene | 1 | 0 | 0 | 1 |
| Sinnding | 0 | 1 | 0 | 1 |
| Sodda | 0 | 1 | 0 | 1 |
| Sona | 1 | 0 | 0 | 1 |
| Sone | 2 | 1 | 1 | 4 |
| Sones | 0 | 0 | 5 | 5 |
| Soneuh | 5 | 16 | 0 | 21 |

| | | | | |
|---|---|---|---|---|
| Sonna | 0 | 4 | 0 | 4 |
| Sonne | 1 | 3 | 0 | 4 |
| Sonne | 1 | 3 | 0 | 4 |
| Soone | 3 | 0 | 0 | 3 |
| Soto | 5 | 2 | 0 | 7 |
| Soto en mandingue | 1 | 0 | 0 | 1 |
| Sotto | 1 | 0 | 0 | 1 |
| Soump | 0 | 0 | 3 | 3 |
| Soumpe | 1 | 0 | 0 | 1 |
| Soumpou | 0 | 0 | 1 | 1 |
| Soune | 1 | 0 | 0 | 1 |
| Souro | 1 | 0 | 0 | 1 |
| Sterculia Setigera | 1 | 0 | 0 | 1 |
| Stop nom local | 1 | 0 | 0 | 1 |
| tabatier | 5 | 0 | 0 | 5 |
| Tamarinier | 19 | 5 | 0 | 24 |
| Teumbe | 0 | 1 | 0 | 1 |
| Thieke en peul | 0 | 2 | 0 | 2 |
| Thiékhé (en peulh) | 1 | 0 | 0 | 1 |

| | | | | |
|---|---|---|---|---|
| Thiongui | 0 | 1 | 0 | 1 |
| Thioukeye | 0 | 0 | 2 | 2 |
| Tiéké | 1 | 0 | 0 | 1 |
| Tiouko | 1 | 0 | 0 | 1 |
| Ven | 3 | 0 | 0 | 3 |
| Ven | 1 | 0 | 0 | 1 |
| Véne | 5 | 1 | 0 | 6 |
| Venn | 193 | 2 | 0 | 195 |
| Venne | 8 | 0 | 0 | 8 |
| Véreque | 0 | 1 | 0 | 1 |
| Walo | 2 | 0 | 0 | 2 |
| Wen | 1 | 0 | 2 | 3 |
| Wen,dim | 0 | 2 | 2 | 4 |
| Wolo | 7 | 1 | 0 | 8 |
| Wolo ( ma dingue) | 1 | 0 | 0 | 1 |
| Wolo, koukoulo | 5 | 42 | 61 | 108 |
| wolossa | 32 | 0 | 0 | 32 |
| Wolossa arbre forestier | 1 | 0 | 0 | 1 |
| Yir | 1 | 0 | 0 | 1 |

| | | | | |
|---|---|---|---|---|
| Yire | 1 | 0 | 0 | 1 |
| Zizyphus Mauritiana | 2 | 0 | 0 | 2 |
| Dimb,wen,sekho | 4 | 1 | 0 | 5 |

**Annexe 15 : Sources pour le barème**

| Note pour Barème des clotures au Sénégal | | | | |
|---|---|---|---|---|
| **année** | **2010** | **Cloture 1m lineaire** | **Taux croissance** | **FCFA 1 ml** |
| 2010 | Prix Kaolack | **935** | | |
| 2010 | Prix Tamba | **1097** | | |
| 2010 | Prix Kolda | **1 178** | | |
| 2010 | Total | 3210 | | |
| 2010 | Moyenne Sénégal | 1070 | 4,2 | 1114,94 |
| 2011 | | 1114,94 | 1,8 | 1161,76748 |
| 2012 | | 1161,76748 | 4,4 | 1210,561714 |
| 2013 | | 1210,561714 | 3,5 | 1261,405306 |
| 2014 | | 1261,405306 | 4,3 | 1314,384329 |
| 2015 | | 1314,384329 | 6,5 | 1369,588471 |
| 2016 | | 1369,588471 | 6,6 | 1427,111187 |
| 2017 | | 1427,111187 | 6,8 | 1487,049856 |
| 2018 | | 1487,049856 | 6,9 | 1549,50595 |
| | | | | |
| | | | **Baréme Clôture (FCFA)** | **1550** |
| | | | | |
| | | | | |
| **Source Prix metre linéaire : decret Sénégal 2010** | | | | |
| ***Source taux de croissance*** | | | | |
| 2010 -2016 | Indexe Banque Mondiale pour le Sénégal | | | |
| 2017- 2018 | PSE (Plan Sénégal Emergent) | | | |
| Discussion avec ingénieur civil confirmant la validité des prix au marché du Sénégal | | | | |

| Note pour Barème des habitations: , semi-durable, | | | | |
|---|---|---|---|---|
| **année** | **2010** | **Batiment 1m2** | **Taux croissance** | **FCFA 1 m2** |
| 2010 | Prix Kaolack | 16 000 | | |
| 2010 | Prix Tamba | 11 117 | | |
| 2010 | Prix Kolda | 11 117 | | |
| 2010 | Total | 38234 | | |
| 2010 | Moyenne Sé | 12744,66667 | 4,2 | 13279,94267 |
| 2011 | | 13279,94267 | 1,8 | 13837,70026 |
| 2012 | | 13837,70026 | 4,4 | 14418,88367 |
| 2013 | | 14418,88367 | 3,5 | 15024,47678 |
| 2014 | | 15024,47678 | 4,3 | 15655,50481 |
| 2015 | | 15655,50481 | 6,5 | 16313,03601 |
| 2016 | | 16313,03601 | 6,6 | 16998,18352 |
| 2017 | | 16998,18352 | 6,8 | 17712,10723 |
| 2018 | | 17712,10723 | 6,9 | 18456,01573 |
| | | | | |
| | | **Baréme (FCFA)** | | **18450** |
| **Prix au baréme SENEGAL OMVG** | | | | |
| ***Source Prix metre linéaire : decret Sénégal 2010*** | | | | |
| Source taux de croissance | | | | |
| 2010 -2016 | Banque mondiale | | | |
| 2017- 2018 | PSE | | | |

| Note pour Barème habitation et structures durables | | | | |
|---|---|---|---|---|
| **année** | **2010** | **Cloture 1m2** | **aux croissanc** | **FCFA 1 ml** |
| 2010 | Prix Kaolack | **50 090** | | |
| 2010 | Prix Tamba | **58 801** | | |
| 2010 | Prix Kolda | **63 157** | | |
| 2010 | Total | 172048 | | |
| 2010 | Moyenne Sé | 57349,33333 | 4,2 | 59758,0053 |
| 2011 | | 59758,00533 | 1,8 | 62267,8416 |
| 2012 | | 62267,84156 | 4,4 | 64883,0909 |
| 2013 | | 64883,0909 | 3,5 | 67608,1807 |
| 2014 | | 67608,18072 | 4,3 | 70447,7243 |
| 2015 | | 70447,72431 | 6,5 | 73406,5287 |
| 2016 | | 73406,52873 | 6,6 | 76489,6029 |
| 2017 | | 76489,60294 | 6,8 | 79702,1663 |
| 2018 | | 79702,16626 | 6,9 | 83049,6572 |
| | | **Baréme habitation (FCFA)** | | **83 050** |
| | | | | |
| **Prix au baréme SENEGAL OMVG** | | | | |
| ***Source Prix m2: decret Sénégal 2010*** | | | | |
| Source taux de croissance | | | | |
| 2010 -2016 | Banque mondiale | | | |
| 2017- 2018 | PSE | | | |
| **Facteur d'amélioration du batiment (dimension et matériaux): 1,5** | | | | |
| ***Tous sont prix ont été analysés par un ingénieur géni civil d'AECOM*** | | | | |
| | | | | |

# Annexe 15 : TERMES DE REFERENCE POUR LA FORMATION ET LA MISE A NIVEAU DES MEMBRES DES COMITES NATIONAUX DE SUIVI (CNS) ET DES COMITES LOCAUX DE COORDINATION ET DE SUIVI (CLCS)

------00-----

## I. Introduction

L'UPG en rapport la division environnement et changement climatique du HC compte démarrer les séances de formation et de mise à niveau des CNS et CLCS dans les territoires respectifs des quatre états membres de l'OMVG.

## II. Objectifs de la formation

Cette formation devra permettre de :

- Préciser les rôles et responsabilités de chaque intervenant (UGP, CNS, CLCS, ONG facilitatrices)
- outiller les membres permanents des CNS et CLCS ainsi que les services techniques pour assister la cellule environnement de l'UGP dans l'exécution des plans de gestion environnementales et sociales (PGES) et des PAR.
- mettre à disposition des CNS et CLCS tous les documents et matériels nécessaires à la réalisation des tâches qui leurs sont consignées dans leur TDR.

La formation s'articulera autour de 5 modules de formation qui seront animés par les experts de l'UGP avec l'appui de la division environnement du HC.

## III. Contenu des modules de formation de l'équipe permanente CNS/CLCS Élargie aux services techniques

a) **<u>Module 1</u> : introduction de l'équipe permanente et Présentation OMVG et ses projets**

**A<u>nimateurs : Sékou FOFANA et Mamadou Saliou DIALLO</u>**

- Présentation de l'équipe permanente aux représentants des services techniques de l'administration membres du CLCS;
- Définition des rôles et responsabilités de l'équipe permanente et de son interrelation avec les services techniques;
- Présentation OMVG et ses projets (Ligne d'interconnexion et barrage Sambangalou)
- Définition de la zone d'intervention de chaque CLCS.

b) **<u>Module 2</u> : Formation sur le programme environnementale et sociale**

**<u>Animateurs</u> : Amadou Matar DIOUF et Babacar Raymond MBAYE**

- **<u>Sur les aspects Environnement</u>**
  - Définitions des concepts (EIES, PGES, PGESC etc...)
  - Suivi du PGES;
  - Rôle et responsabilités CNS/CLCS dans la mise en œuvre du PGES et du PGES de chantier.
- **<u>Sur le PAR</u>**
  - Définition PAR /PR/CPR
  - Principes du PAR;
  - Critères d'éligibilité des personnes affectées;
  - Date butoir;

  - Rôle et responsabilités CNS/CLCS dans la mise en œuvre du PAR ;
  - Interrelation avec l'ONG chargée de l'information sensibilisation et indemnisation ;

  **Pertes et Indemnisations**
  - Types de pertes identifiées
  - Règle d'estimation des indemnisations;
  - Barème d'indemnisation;
  - Procédure de paiement des indemnisations

  **Mesures de réinstallation**;

  **Gestion des plaintes et réclamations**
  - Procédures de recours et de règlements des litiges

  **Études de cas et jeux de rôles**;

  - Synthèse et remise des documents disponibles (Liste des tâches incluse au PGES qui sont à suivre par les CLCS, résumé principes mise en œuvre PAR etc...)

c) **<u>Module 3 :</u> Formation sur les procédures du projet (manuel d'exécution)**
**<u>Animatrice .</u>**Awa Dione CISSE

<u>Table des matières succincte sur les procédures</u>

**PROCEDURES ADMINISTRATIVES**
- Gestion du personnel
- Gestion des missions et des déplacements
- Gestion des réunions et des ateliers
- Traitement du courrier

**PROCEDURES BUDGETAIRES**

- Élaboration du PTBA
- Exécution du budget
- Contrôle budgétaire
- Présentation des rapports d'activités

**PROCEDURES FINANCIERES**

- Gestion des comptes bancaires
- Gestion de la caisse
- Procédures comptables
- Gestion des immobilisations

**PROCEDURES D'ACQUISITION**

- Achats direct
- Achats cotation

d) **<u>Module 4</u> : Formation sur les Aspects financiers et comptable**
**<u>Animateur</u> : Matar SARR**
   - décaissement,
   - comptabilité, etc.

**<u>Module 5</u> : stratégie de communication** (DIOR Mbacké)

## IV. Calendrier de la formation

| Pays | Période formation | Nbre de jours | Lieu de la formation | Nombre de participants | observations |
|---|---|---|---|---|---|
| Guinée Bissau | 15 au 17 octobre 2018 | 3 | Mansoa | | |
| Guinée | 22 au 26 octobre 2018 | 5 | Labé ou Linsan | | |
| Gambie | 29 au 31 octobre 2018 | 3 | Brikama | | |
| Sénégal | 5 au 7 novembre 2018 | 3 | Tamba | | |

## V. Budget de la formation

| pays | Nbre participants | Budget alloué |
|---|---|---|
| **Guinée Bissau** | | |
| **Guinée** | | |
| **Gambie** | | |
| **Sénégal** | | |

## VI. Documents à mettre à disposition des CLCS

- Lot de dépliants d'information sur le projet;
- Plans de délimitation des CLCS (Format A0) ;
- Plan tracé de la ligne d'interconnexion (Format A0);

- Plaquettes d'information sur le PAR;
- Liste de l'ensemble des membres des CLCS

Koungheul

**REPUBLIQUE DU SENEGAL**

Région de Kaffrine
Département de Koungheul
Arrondissement de Ida Mouride

**COMMUNE DE IDA MOURIDE**

# PROTOCOLE D'ACCORD

**_Entre les Soussignés**

Le Maire de la commune de Ida Mouride, Monsieur Amath NDAO agissant au nom et pour le compte de la commune conformément aux dispositions législatives et réglementaires notamment :

- ✓ La loi 64-46 du 17 juin 1964 relatif au domaine national
- ✓ la loi 2013-10 du 28 décembre 2013 portant Code général des Collectivités Locales modifié ;
- ✓ Le procès -verbal de délibération n° 06/2017 du conseil municipal de Ida Mouride en date du 11/09/2017,
- ✓ L'arrêté N°20/AIM/SP en date du 12 septembre 2017

Désigné sous le vocable "l'autorité locale", d'une part et Monsieur V R Uday Kumar Manager -Commercial de KEC International Limited agissant au nom et pour le compte de l'entreprise désigné dans ce qui suit sous le vocable "Affectataire", d'autre part,

Il a été convenu et arrêté ce qui suit :

**Article premier : Objet du protocole**

Il est affecté à l'entreprise KEC International Limited un terrain d'une superficie de 03 ha sis au village de Touba Gouye en face la route nationale n°01 à gauche en allant vers Tambacounda pour installation d'un dépôt.

**Article2 : Durée du protocole**

Le présent protocole prend effet à compter de la date d'approbation du procès -verbal de délibération par le Sous-préfet de l'Arrondissement de Ida Mouride et couvre une période de deux (02) ans. Le contrat est renouvelable pour un an après accord mutuel entre les parties liées à ce contrat avant un mois d'expiration du présent contrat.

Fait à Ida Mouride , le 12 Septembre 2017.

Le Maire

COMMUNE DE IDA MOURIDE
LE MAIRE

le 16/09/2017

**Article 3 : Obligations du conseil municipal**

Le conseil municipal de Ida Mouride mettra à la disposition de KEC International -Limited trois (03) hectares de terre sur le site identifié par cette dernière pour installation d'un dépôt.

**Article 4 : Obligation de KEC International -Limited**

-KEC International - Limited doit verser à la commune un montant forfaitaire de Deux millions (2 000 000) francs CFA pour deux (02) ans ( Un million par un) payable avance Deux million (2 000 000) francs CFA. Représentant les droits et taxes, payables en espèces à la caisse du receveur municipal de Kaffrine sur présentation d'un ordre de recettes émis par le maire au nom du dit affectataire immédiatement après signature de ce protocole

-Elle doit privilégier la jeunesse de la commune de Ida Mouride dans le recrutement de la main-d'œuvre.

-A la fin des travaux au bout des trois ans, le terrain ainsi que les installations seront rétrocédés à la commune.

**Article 5 : Activités permises**

L'affectataire du terrain ne peut en aucune manière utiliser le site à d'autre fin outre que ceux fixé par la délibération du conseil municipal de Ida Mouride.

**Article 6 : Révision du protocole**

Le présent protocole, établi conformément aux dispositions législatives citées ci-dessus pourrait, à tout moment être révisée dans l'intérêt des deux parties par l'entrée en vigueur de nouvelles dispositions législatives et réglementaires.

**Article 7 : Résiliation du protocole**

Le présent protocole pourra être résilié dans les conditions suivantes et sans préavis :

-En cas de violation constatée des dispositions de l'article 3 ci-dessus,

- De même un non versement des droits à date échue.

**Article 8 : Litiges et contestations**

Tout différend survenu dans le cadre de l'exécution ou de l'interprétation des dispositions du présent protocole fera au préalable l'objet d'un strict règlement à l'amiable entre les parties contractantes.

En cas de désaccord persistant, il sera soumis à l'arbitrage du Sous-préfet de l'Arrondissement de Ida Mouride.

Et seulement pour cause d'absence de compromis aux différents niveaux ci-dessus mentionnés, le contentieux sera soumis à l'appréciation de l'autorité judiciaire compétente en la matière au niveau de la circonscription administrative considérée.

L'Affectataire

Boîte
5940695

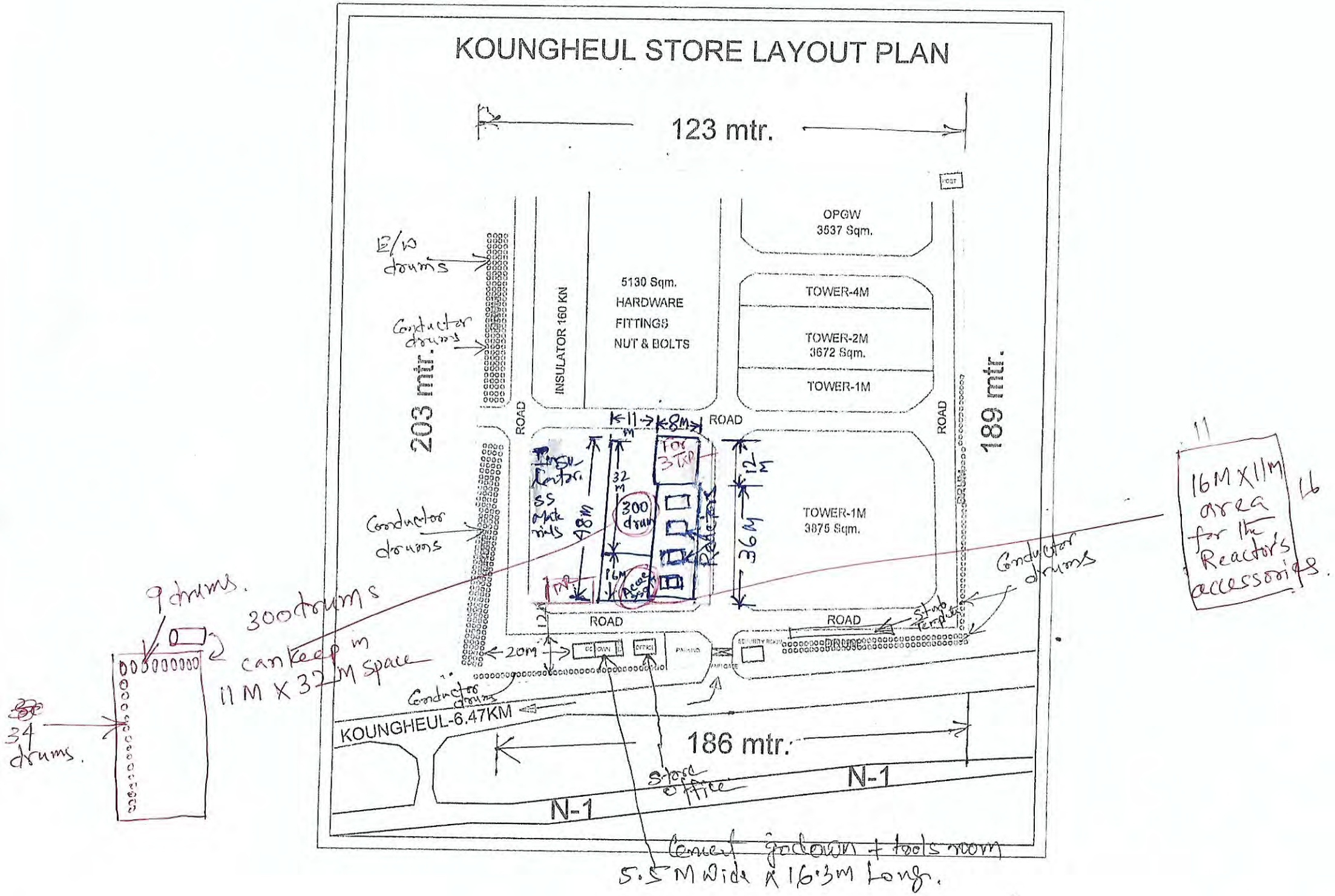
KOUNGHEUL STORE LAYOUT PLAN
123 mtr.
OPGW
3537 Sqm.
5130 Sqm.
HARDWARE
FITTINGS
NUT & BOLTS
INSULATOR 160 KN
TOWER-4M
TOWER-2M
3672 Sqm.
TOWER-1M
TOWER-1M
3875 Sqm.
203 mtr.
189 mtr.
186 mtr.
ROAD
ROAD
ROAD
ROAD
ROAD
KOUNGHEUL-6.47KM
N-1
N-1
E/W drums
Conductor drums
Conductor drums
Conductor drums
Conductor drums
Conductor drums
9 drums.
300 drums
can keep in
11 M X 32 M space
34 drums.
11 M
8M
32 M
48M
16M
12 M
36M
12M
20M
300 drum
For 3 TXR
Insulator
SS Materials
Reactors
Accessories
Stub Temporary
Store office
Cement godown + tools room
5.5 M Wide X 16.3M Long.
16M X 11M area for the Reactor's accessories.
11
16

KEC INTERNATIONAL LTD, KOUNGHEUL STORE
24.11.2018

KEC INTERNATIONAL LTD, KOUNGHEUL
STORE 24.11.2018

KEC INTERNATIONAL LTD, KOUNGHEUL STORE
24.11.2018



KEC INTERNATIONAL LTD, KOUNGHEUL STORE
24.11.2018

KEC INTERNATIONAL LTD, KOUNGHEUL STORE
24.11.2018

KEC INTERNATIONAL LTD, KOUNGHEUL STORE
24.11.2018



KEC INTERNATIONAL LTD, KOUNGHEUL STORE 24.11.2018

KEC INTERNATIONAL LTD, KOUNGHEUL STORE,
24.11.2018

KEC INTERNATIONAL , KOUNGHEUL STORE
24.11.2018



KEC
KEC INTERNATIONAL LIMITED

This is the Required P.P.E. for this site!

YOUR LOGO HERE

Safety Helmet

Eye Protection

Protective Gloves

High Visibility Clothing

Laced Safety Footwear

NO EXCUSES

KEC
KEC INTERNATIONAL LIMITED

Protect Yourself At Work

Checklist :

- Wear Your Helmet
- Wear Your Ear Plug / Muff
- Wear Your Safety Glasses
- Wear Long Sleeve Shirt
- Wear Your Gloves
- Wear Long Pants
- Wear Your Safety Shoes

Ready? Now You Can Start Working


KEC
V142
DK 0527 BC



CLEANT AGENCY RPG
OMVG KEC
CONSULTANT INTERNATIONAL
AECOME LTD

STORE

YARD

**ORGANISATION POUR LA MISE EN VALEUR DU FLEUVE GAMBIE**

# PROJET ÉNERGIE OMVG

## OPERATEUR DES INDEMNISATIONS ET EN CHARGÉ INFORMATION, SENSIBILISATION ET COMMUNICATION

COMPOSANTE INTERCONNEXION

**SÉNÉGAL**

## RAPPORT LISTE RESTREINT

**Avis N ° : 007/OMVG/PE-OMVG/UGP/SN/10-2017**

## Introduction

Afin d'établir une liste restreinte pour la sélection de structures facilitatrices pour l'information, la communication et la sensibilisation dans le cadre de la composante interconnexion du projet énergie de l'OMVG, une manifestation d'intérêt a été envoyée à des Structures facilitatrices dans les quatre Etats membres de l'OMVG.

## Vue d'ensemble des structures facilitatrices qui ont soumis une manifestation d'intérêt

Un total 4 manifestations d'intérêt a été reçu pour le Sénégal. Elles sont présentées tel qu'il suit dans le tableau ci-dessous.

| NON. | ONG | PAYS |
|---|---|---|
| 1 | Enda ECOPOP | SÉNÉGAL |
| 2 | HPR ANKH et CA-GES | SÉNÉGAL |
| 3 | MS et Associé | SÉNÉGAL |
| 4 | ICE | SENEGAL |

## Processus d'évaluation

Le 7 Août 2017, les manifestations d'intérêt ont été évaluées en tenant compte de l'expérience et de la qualification des structures facilitatrices pour mener à bien la communication et le processus d'indemnisation en Gambie et au Sénégal.

Le comité désigné pour évaluer les soumissions et préparer une liste restreinte est composé comme suit :

- Paul A. Turcotte, expert environnemental et social, UGP ;
- Ndèye Dior Mbacké, spécialiste des communications, UGP ;
- Ngenarr Sosseh, Expert en Passation de Marchés ; UGP ;
- Babacar Raymond Mbaye, Expert sauvegarde sociale, UGP.

## Critère d'évaluation :

Les critères suivants ont été retenus pour établir une liste restreinte :

- Expérience dans le domaine des processus d'information, communication, sensibilisation
- Expérience dans le domaine de la réinstallation involontaire

- Expérience avec la politique de réinstallation
- Expérience dans le pays

Suite à l'évaluation des soumissions, quatre (04) ONG ont été sélectionnées au Sénégal. Le tableau ci-dessous donne un aperçu de ces quatre ONGs.

## Résumé des résultats de l'évaluation

| No. | Pays | Nom ONG | Résumé de l'expérience et la qualification |
|---|---|---|---|
| 1 | Sénégal | Enda ECOPOP | ENDA ECOCOP a de nombreuses références dans le domaine de la mise en œuvre de programme IEC donc certain relié à la mise en œuvre de plan de réinstallation |
| 2 | Sénégal | HPR ANKH et CA-GES | Il a une seule expérience dans la mise en œuvre de plan de réinstallation tous les autres expériences sont dans la préparation des documents de sauvegarde Il n'a pas suffisamment d'expérience dans la mise en œuvre de programme IEC |
| 3 | Sénégal | MS et Associé | Ils ont déjà des contrats pour la réalisation des relevés parcellaires. Ils ne peuvent pas être partie de ces actions pour cause de conflit d'intérêt<br>Leur expérience est concentré dans la réalisation de PAR. Il sous-traite fréquemment les aspects communications sensibilisation à ENDA -ECOPOP (comparaison des expériences des deux organisations) |
| 4 | Sénégal | ICE | Présente des expériences en IEC sensibilisation, communication dans le domaine de la santé sur des projets d'infrastructure.<br>Elle a peu d'expérience sur les PAR |

### Qualification et développement de la liste

#### a) Qualification

Suite à l'évaluation des dossiers de manifestation d'intérêt, les ONG qualifiées ci-dessous ont été présélectionnés :

| NON | ONG | PAYS |
|---|---|---|
| 1 | Enda ECOPOP | Sénégal |
| 2 | ICE | Sénégal |
| 3 | HPR ANKH et CA-GES | Senegal |

MS et Associé a été invalidée pour risque de conflit d'intérêt

#### b) Conclusion

L'évaluation des AMIS reçues des différentes ONG a permis de produire une liste restreinte de 3 ONG. Le comité a examiné attentivement toutes les soumissions, notant l'importance de sélectionner les ONG ayant les compétences les plus élevées pour ce projet.

Le Comité recommande que la demande de propositions (DP) soit transmise à **Enda ECOPOP** pour l'obtention d'une proposition technique et financière dans les 14 jours suivant la réception.

**ONT SIGNÉ**

**LE COMITÉ D'ÉVALUATION À COURT LISTE**

| Nom | Titre | Fonction au sein du Comité | Signature |
|---|---|---|---|
| Paul A. Turcotte | Expert environnemental et social, UGP | Président | |
| Ndèye Dior Mbacké | Communications Expert | Assesseur | |
| Babacar Raymond Mbaye | Expert sauvegarde sociale UGP | Assesseur | |
| Ngenarr Sosseh | Expert Passation de Marchés | Pour guider le processus d'évaluation | |

**ORGANISATION POUR LA MISE EN VALEUR DU FLEUVE GAMBIE (OMVG)**

**GAMBIA RIVER BASIN DEVLOPMENT ORGANIZATION**

## Unité de Gestion du Projet Energie

**Cité Keur Gorgui – Villa N – R/03 – Rosy Sacré Cœur, DAKAR-SENEGAL**

# DEMANDE D'EXPRESSIONS D'INTERET

## Manifestation d'intérêt pour sélection « Opérateur des indemnisations et chargé information, sensibilisation et communication - Composante interconnexion ».

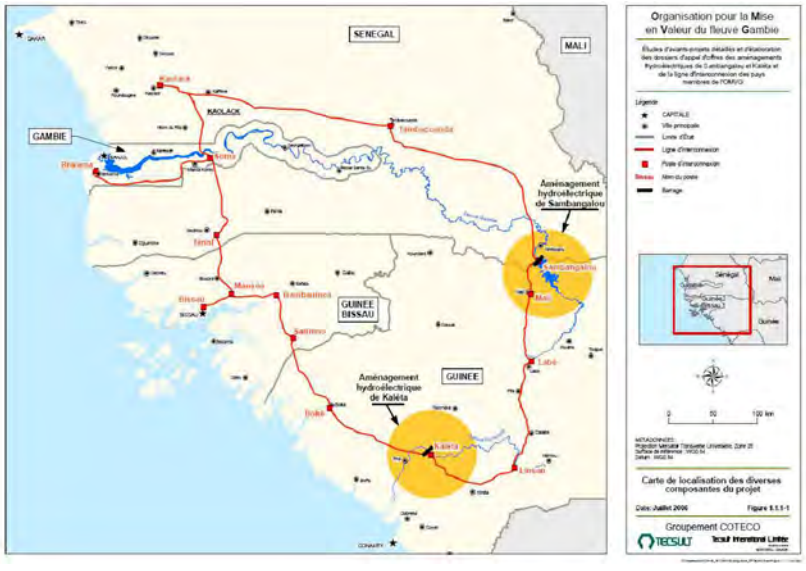


**Présentée par :**


**Enda ECOPOP ; Complexe Administratif Sicap POINT - E**
Avenue Cheikh Anta DIOP x Canal 4, Bâtiment B, 2ème étage
BP : 3370 Dakar - Tél. : 33 859 64 11 – Fax : 33 860 51 33
Email: ecopop@endatiersmonde.org Site web: www.endaecopop.org


**Juillet 2017**

## Lettre de présentation

enda ECOPOP
plus d'un quart de siècle au service des collectivités territoriales pour le bien être des communautés de base
Espaces de Co-production des Offres POPulaires pour l'environnement et le développement en Afrique

EV/POP/17.247
Dakar, Le 25 juillet 2017

**A Monsieur Le Coordonnateur**
**de l'Unité de Gestion du Projet Energie**
**Organisation pour la Mise en valeur du fleuve Gambie –(OMVG)**
**Cité Keur Gorgui – Villa N – R/03 – Rosy Sacré Cœur**
**DAKAR-SENEGAL**

**Objet : V/Lettre de Demande d'Expressions d'intérêt du 19 Juillet 2017**
**Réf : 170719/MKL/UGP/LT/000022**
**Opérateur des indemnisations et chargé information, sensibilisation et communication – Composante interconnexion.**

**Monsieur le Coordonnateur**,

Suite à votre demande d'expressions d'intérêt en date du 19 Juillet 2017, nous manifestons notre intérêt et avons l'honneur de vous proposer les services de notre organisation ENDA ECOPOP, à titre de Consultant, pour les prestations de **« Opérateur des indemnisations et chargé information, sensibilisation et communication – Composante interconnexion ».**

Nous vous soumettons par la présente, des informations relatives à nos compétences pour exécuter ces services, dans le cadre des procédures prévues à cet effet. Cette proposition fournie en un (01) document original et deux (2) copies, est relative à nos références en matière d'ingénierie sociale et, de manière spécifique dans le domaine de la mission.
Elle comprend :

- une lettre de réponse à la manifestation d'intérêt ;
- une note de présentation de notre organisation et les Profils de ses ressources humaines.
- une présentation des expériences de notre organisation en ingénierie sociale en général et de manière spécifique dans le milieu socio culturel, ainsi que dans le domaine distinctif de la mission ;

Nous déclarons que toutes les informations contenues dans la présente proposition de services sont authentiques.

Veuillez agréer, **Monsieur le Coordonnateur**, l'assurance de notre considération distinguée.

**Mamadou KANOUTE**
**Coordonnateur Exécutif**

Avenue Cheikh Anta DIOP, Complexe SICAP Point E - Bâtiment B, 2ème étage - N.I.N.E.A : **005122495 OV9** - BP: **3370 Dakar**, Sénégal
Tel: +**221 33 859 64 11** - Fax: +**221 33 864 68 32** - email: **ecopop@endatiersmonde.org** site web : **www.endaecopop.org**

# *1ère Partie :*
# Organisation et Capacités

## Enda ECOPOP












Complexe Administratif Sicap POINT E; Immeuble B, 2ème Etage Av. Cheikh A. DIOP
Email : ecopop@endatiersmonde.org - Téléphone : +221 33 859 64 11-
Fax : +221 33 860 51 33 – BP: 3370 Dakar, SENEGAL
Site web : www.endaecopop.org

| IDENTITE ET CONTACT D'ENDA ECOPOP | |
|---|---|
| **Dénomination de l'organisation et forme juridique** | Espace de co production et d'offres populaires pour l'environnement et le développement ;<br>*-Organisation Non Gouvernementale (ONG )* |
| **Acronyme** | **ENDA ECOPOP** |
| **Siège social** | Complexe Sicap POINT E ; Immeuble B – 2ème Etage ;<br>Avenue Cheikh Anta Diop X canal IV; Dakar Sénégal<br>Email : ecopop@endatiersmonde.org<br>Téléphone : +221 33 859 64 11<br>Fax : +221 33 860 51 33<br>Site web : www.endaecopop.org |
| **Représenté (e) par le soussigné (Nom, prénom et qualité) :** | Bachir KANOUTE<br>Coordonnateur Exécutif<br>bkanoute@endatiersmonde.org |

## -NOTRE VISION ET NOS MISSIONS

Enda Tiers Monde est un Réseau Internationale d'organisations non gouvernementale internationale qui **existe depuis 1972** et œuvre pour "**un monde solidaire et en paix, respectueux des droits et de la dignité humaine, de la justice sociale et de la diversité culturelle, où les différentes ressources sont réparties équitablement et gérées dans l'intérêt des générations actuelles et futures**".

Enda ECOPOP, est une organisation sans but lucratif membre du réseau international Enda Tiers Monde/ Elle a été créée en 1990, comme entité au sein de Enda Tiers Monde avant de se transformé en ONG à la faveur des mutations institutionnelles de Enda Tiers Monde. ECOPOP agit pour ***"Des collectivités territoriales africaines durables, respectueuses des droits humains et gouvernées de manière responsable"***. En développant une approche alternative du développement local basée sur la mobilisation et la valorisation des initiatives portées par les collectivités locales et les groupes de base en matière d'amélioration des conditions et du cadre de vie.

Enda ECOPOP concentre l'essentiel de ses activités sur des problématiques locales et intervient de manière spécifique pour l'émergence des collectivités territoriales durables en Afrique par la lutte contre la pauvreté, la gestion de l'environnement, la planification stratégique avec les communautés et les collectivités, la démocratie sociale et l'économie populaire.

## NOS AXES STRATEGIQUES D'INTERVENTION

Enda Ecopop articule sa mission autour de trois axes stratégiques:

1. Droits Humains, cadre de vie, prévention des catastrophes et des crises, adaptation aux changements climatiques ;
2. Développement Economique Local ;
3. Gouvernance Locale Participative pour le développement.

A travers ses programmes, Enda Ecopop cherche à allier action, réflexion, documentation, formation des acteurs locaux autour de trois grands axes qui caractérisent sa méthode de travail consistant notamment en:

- l'appui à la maîtrise d'œuvre sociale : ingénierie sociale, assistance et accompagnement social, eau et assainissement ; planification urbaine ; urbanisme/gestion urbaine ; décentralisation ; développement économique local ; …
- la formation et le renforcement des capacités des acteurs locaux (élus et associatifs) ;
- l'appui à l'élaboration des plans locaux de développement.

Le travail d'Enda Ecopop repose avant tout sur l'action menée dans les villes et les quartiers, en accompagnement des municipalités et des groupes de base, afin de soutenir et de renforcer le foisonnement d'initiatives locales visant à améliorer les conditions de vie des populations.

## NOS PRINCIPES DE TRAVAIL POUR TOUCHER LE PLUS GRAND NOMBRE

Ecopop articule son intervention du **local** (niveau quartier) au **global** (niveau international), en passant par l'échelle municipale et nationale. Ce cheminement est soutenu par:

- des **études - recherches**, **l'expérimentation - action**,
- La **capitalisation** de nos actions et la **modélisation** pour mettre à disposition des outils pour l'action,
- la **formation** des acteurs pour renforcer leurs capacités d'intervention pour un changement social, et
- le **plaidoyer - échange** pour un changement des politiques urbaines.

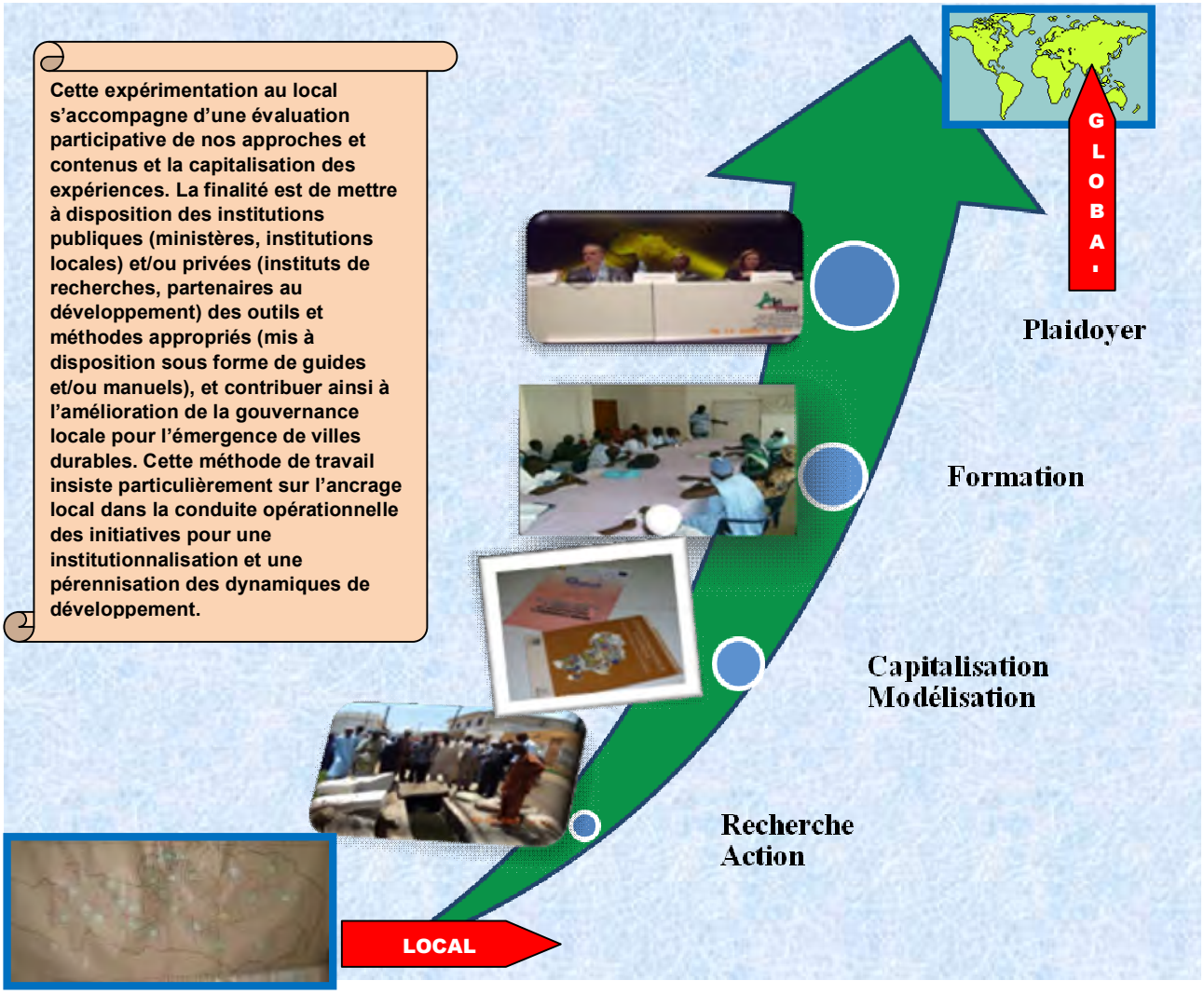


Visant l'innovation et l'émergence de politiques locales inclusives, Enda Ecopop intervient avec les communautés de base pour construire un discours cohérent et pertinent pour le plaidoyer, afin d'influer positivement sur les décisions touchant les citoyens à différentes échelles d'intervention.

## 🏛 NOS RESSOURCES HUMAINES MOBILISEES

Enda Ecopop est **une équipe pluridisciplinaire composée de plus de 30 agents** spécialisés dans les domaines :

- l'**urbanisme**, **gestion territoriale et environnement** ;
- l'**aménagement** et **géographie** ;
- l'**anthropologie et** la **sociologie** ;
- l'**ingénierie sociale**, la **planification** et l'**animation** ;
- la **communication, le marketing social, la mobilisation sociale et communautaire** ;
- la **formation et développement des capacités d'intervention**.

L'équipe mobilise régulièrement, en fonction des interventions, un réseau de personnes ressources extérieures, des animateurs, facilitateurs et relais communautaires pour prolonger l'action dans les différentes sites d'intervention.

## 🏛 NOS CAPACITES ORGANISATIONNELLES ET RESSOURCES MATERIELLES

Le **siège social et administratif** d'Enda ECOPOP est situé à Dakar au Sénégal (Complexe Sicap Point E, *Avenue Cheikh Anta DIOP x Canal 4, Bâtiment B, 2ème étage*).
L'organisation dispose également de **bureaux délocalisés** dans la banlieue de Dakar et dans les régions du Sénégal (Tama, , Kolda, etc), en rapport avec ses interventions. Elle dispose également d'un parc informatique, d'un **matériel de facilitation** des approches et ateliers participatifs (*valise et panneaux METAPLAN, des guides et outils d'animation et de formation*) et de **projection** (*vidéo et rétro projecteurs, magnétoscope, télévision*), de **véhicules** (tout terrain et voitures légères et motos de liaison), de **lignes téléphoniques**, de **télécopie** et d'une connexion **Internet haut débit.**

# 2ème Partie

# EXPERIENCES SPECIFIQUES ET GENERALES DE ENDA ECOPOP

**TABLEAU DES EXPÉRIENCES : DÉPLACEMENT INVOLONTAIRE DE POPULATIONS, FACILITATION SOCIALE, MARKETING SOCIAL, GESTION DURABLE D'OUVRAGES, DÉVELOPPEMENT LOCAL …**

| Description des projets | Période | Durée | Client | Assistance technique | accompagnement | Études | IEC/marketing social |
|---|---|---|---|---|---|---|---|
| **1. Projet Train Express Régional (TER) /Dakar – Diamniadio-AIBD /APIX FACILITATION ET ACCOMPAGNEMENT DANS LE CADRE DE LA LIBERATION DE L'EMPRISE DU PROJET DE TRAIN EXPRESS REGIONAL (TER) SUR LE TRONÇON PIKINE** | 2017 | 11 mois | Agence pour la promotion des investissements au Sénégal /APIX - Banque Mondiale/AFD | X | X | X | X |
| 2. **Projet Autoroute à Péage Dakar-Diamniadio/ Restructuration de Pikine Irrégulier Sud – (PIS)** | 2016/2017 | 6 mois | Agence pour la promotion des investissements au Sénégal APIX - SA / BANQUE MONDIALE | X | X | X | X |
| 3. **Projet Autoroute à Péage Dakar-Diamniadio/ Restructuration de Pikine Irrégulier Sud – (PIS)** | 2016 | 6 mois | Agence pour la promotion des investissements au Sénégal APIX - SA / BANQUE MONDIALE | X | X | X | X |
| 4. **Projet Autoroute à Péage Dakar-Diamniadio/ Restructuration de Pikine Irrégulier Sud – (PIS)** | 2014/2016 | 24 mois | Agence pour la promotion des investissements au Sénégal APIX - SA / BANQUE MONDIALE | X | X | X | X |
| **5. PROGEP (Projet De Gestion Des Eaux Pluviales Et D'adaptation Au Changement Climatique)** | 2016/2017 | 12 mois | Agence de Développement Municipal (ADM)/Banque Mondiale/Fonds Nordique | X | X | X | X |
| **6. PROGEP (Projet De Gestion Des Eaux Pluviales Et D'adaptation Au Changement** | 2013/2016 | 30 mois | Agence de Développement Municipal | X | X | X | X |

| Description des projets | Période | Durée | Client | Assistance technique | accompagnement | Études | IEC/marketing social |
|---|---|---|---|---|---|---|---|
| **Climatique)** | | | (ADM)/Banque Mondiale/Fonds Nordique | | | | |
| **7. Projet d'autoroute à péage Dakar – diamniadio - Troncons - Patte d'Oie - Pikine /Addendum au PAR Patte d'Oie-Pikine Suivi de la réinstallation de PAP** | 2011/2012 | 6mois | Agence pour la promotion des investissements au Sénégal APIX - SA / BANQUE MONDIALE/Banque Africaine de Développement /BAD | X | | X | |
| **8. Projet d'autoroute à péage Dakar – diamniadio - Troncons - Patte d'Oie - Pikine /La facilitation et l'accompagnement dans le cadre du déplacement et de la réinstallation des populations touchées par le projet** | 2009/2011 | 24 mois | Agence pour la promotion des investissements au Sénégal APIX - SA / BANQUE MONDIALE/BAD | X | X | | X |
| **9. Projet UrbaPEJ Dalifort** | 2014/2017 | 32 mois | Cities Alliance, Banque Mondiale, ONU Habitat | X | X | X | X |
| 10. **Projet test d'assainissement de Ouakam** | 2001 | 12 mois | **Service de Coopération et d'action culturelle (Coopération Française)** | X | X | X | X |
| **11. Elaboration des agendas 21 locaux** | 2005 | 12 mois | Le Programme des Nations Unies pour les Etablissements Humains (ONU HABITAT)/le Ministère de l'Urbanisme et | X | X | | X |

| Description des projets | Période | Durée | Client | Assistance technique | accompagnement | Études | IEC/marketing social |
|---|---|---|---|---|---|---|---|
| | | | deAménagement du Territoire (M.U.A.T) | | | | |
| **12. Initiative régionale pour l'atteinte des objectifs du millénaire de développement au niveau local dans les domaines de l'eau et de l'assainissement (IROMDEL)** | 2003-2005 | 24 mois | Water Aid, Collectivité Locales Partenaires, Onu Habitat | X | X | | X |
| **13. Projet d'amélioration de l'accès a l'eau potable et l'assainissement (AEPA)** | 2000 | 12 mois | Unicef, Sones, et le Gouvernement Sénégalais | X | X | | X |
| **14. Projet de Développement Social Urbain De Quartier Et Promotion D'emplois Jeunes-Urbapej -Dalifort** | 2014 | 24 mois | Cities Alliance ONU Habitat, Banque Mondiale | X | X | | X |
| **15. Projet de Développement Social des Quartiers (Projet DSQ) de Pikine** | 2001 | 78 mois | - Unesco (programme MOST/Unesco - Coopération française | X | X | | X |
| **16. Projet de ville de Pikine : élaboration participative des monographies du plan local de développement dans 16 commues de Pikine : Guinaw rail nord Guinaw rail sud, Keur Massar, Mbao, Diamaguene Sicap Mbao, Tivaouane Diaksao, etc.** | 2000 | 24 mois | Ville de Pikine / CNUEH et Coopération française | X | X | X | |
| **17. Projet d'amélioration continu de la qualité de l'école (PACQUE)** | 2000 | 24 mois | JICA/ETAT du Sénégal | X | X | | X |
| **18. Projet de mobilisation sociale** | 2004 | 24 mois | Ministère des Collectivités | X | X | | X |

| Description des projets | Période | Durée | Client | Assistance technique | accompagnement | Études | IEC/marketing social |
|---|---|---|---|---|---|---|---|
| **autour de la gestion participative des équipements communautaires dans les communes de (Yeumbeul Nord, Thiaroye sur mer, Nioro, Dioffior, Louga) :** | | | locales/PADELU / Collectivités Locales | | | | |
| | | | | | | | |

## *Expérience 1.*

| | |
|---|---|
| **Nom de la Mission** : **Projet Train Express Régional (TER) /Dakar – Diamniadio- AIBD /APIX**<br>**FACILITATION ET ACCOMPAGNEMENT DANS LE CADRE DE LA LIBERATION DE L'EMPRISE DU PROJET DE TRAIN EXPRESS REGIONAL (TER) SUR LE TRONÇON PIKINE** | **Valeur approximative du contrat (en Francs CFA)** :<br>81. 000.000 |
| **Pays** : Sénégal<br>**Lieu** : Département PIKINE (communes de Guinaw rail Nord, Guinaw rail Sud, Mbao, Dalifort, Pikine Est, Pikine Ouest, Yeumbeul Sud, Mbao, Keur Massar, Thiaroye Gare, Diameguene Sicap Mbao | **Durée de la mission (mois)** : 18 |
| **Nom du Client** : Agence pour la promotion des investissements au Sénégal APIX - SA / | **Nombre total d'employés/mois ayant participé à la Mission** : 18 |
| **Adresse** : Rue Mouhamed 5<br>Dakar ; Senegal | **Valeur approximative des services offerts par votre société dans le cadre du contrat (en francs CFA)** : |
| **Date de démarrage** : 2016<br>**Date d'achèvement** : 2017 | **Nombre d'employés/mois fournis par les consultants associés** : -néant |
| **Nom des consultants associés/partenaires éventuels** : néant | **Nom des cadres professionnels de votre société employés et fonctions exécutées :**<br>Mamadou Mansour Diagne, Superviseur Mission<br>Khadidiatou Bodian , Chef de Mission ;<br>Bakary diatta, Urbaniste ;<br>Diakaria Diallo, Animateur ;<br>Alassane Bâ, Animateur<br>Alassane Ndiaye, Animateur;<br>Maguette NDiaye , Animatrice<br>Mor Djitté ; Animatrice<br>NGaÎta Bâ, Animatrice<br>Ousmane Ndiaye, Animateur<br>Abdoulaye Touré, Animateur<br>Mamadou Aliou Diop, Animateur<br>Ousmane Ndiaye, Animateur<br>Thioro Sarr, Animatrice<br>Marième Sall, Animatrice<br>Amadou Lamine Fall,Spécialiste Communication<br>Moustapha Ly, Spécialiste Base de Données<br>Lucie Sané, Animatrice |

**Description du projet** :

L'Etat du Sénégal dans la mise en œuvre de sa politique gouvernementale pour un pays émergent, a opté pour la réalisation de grands projets d'infrastructures. C'est pourquoi dans la perspective d'amélioration de la croissance économique et de la mobilité urbaine, de grands travaux d'aménagement urbain sont lancés. L'Etat, dans le prolongement de réalisations autoroutières, veut désormais axer sa démarche sur la promotion, la modernisation et la rationalisation des transports ferroviaires. Dans ce cadre, l'Etat a pour ambition de doter le triangle Dakar – Diamniadio – Thiès – Mbour, d'un système de transport performant. C'est ainsi qu'il a initié le Projet de Train Express Régional (TER) Dakar – AIBD.

La particularité du projet TER, à la suite du projet autoroute, réside dans le fait qu'il intervient dans un tissu urbain déjà constitué et nécessite un déplacement de populations.

Compte tenu de l'importance du caractère social qu'il donne à ce projet, l'Etat a mis en place une politique de déplacement par la création d'un dispositif opérationnel nommé Plan d'Action de Réinstallation (PAR). Il est créé pour que les populations frappées de servitude soient traitées d'une manière équitable et puissent aussi tirer avantage

des retombées du projet.

Les enseignements tirés du projet Autoroute à péage ont vu la nécessité de faire intervenir une ONG pour assurer une facilitation sociale dynamique pour la mise en œuvre du PAR du projet. La mission de l'ONG ENDA ECOPOP sur le tracé du projet TER consiste essentiellement en l'information, la sensibilisation et l'encadrement des Personnes Affectées par le Projet (PAP), sur les objectifs du projet et les procédures du Plan d'Action de Réinstallation.

**Description des services effectivement rendus par votre personnel dans le cadre de la mission** : Les activités portent sur :

- Appui et fiabilisation du recensement (PAP agricoles, concessions, places d'affaires, etc.)
- Conception, élaboration d'une stratégie d'information, de plaidoyer, sensibilisation, communication, médiation sociale auprès des populations en général, en particulier celles impactées par le projet ;
- L'accompagnement à la constitution des dossiers des Personnes affectées par le projet ;
- l'enregistrement, l'instruction et le traitement des conflits et réclamations portant sur le recensement, les compensations et les attributions de parcelles ;
- études de vulnérabilité et appui à l'accompagnement social à travers l'identification, aux fins d'assistance, des ménages les plus vulnérables qui pourraient avoir des difficultés particulières à la suite du déplacement et de la réinstallation ;
- la communication de proximité avec l'ensemble de la population des zones d'intervention.
- appui/accompagnement des populations réinstallées dans la gestion des ordures, eaux usées ;
- appui aux passages de PA en commission de conciliation

## *Expérience 2.*

| | |
|---|---|
| **Nom de la Mission** : PROJET AUTOROUTE A PEAGE DAKAR – DIAMNIADIO/RESTRUCTURATION DE PIKINE IRREGULIER SUD – (avenant 2) | **Valeur approximative du contrat (en Francs CFA)** :<br>42. 000.000 |
| **Pays** : Sénégal<br>**Lieu** : Communes de Gunaw rail Nord, Gunaw rail Sud, Diameguene Sicap Mbao, Thiaroye Gare, Tivaouane Diacksao) | **Durée de la mission (mois)** : 06 |
| **Nom du Client** : Agence pour la promotion des investissements au Sénégal APIX - SA / BANQUE MONDIALE | **Nombre total d'employés/mois ayant participé à la Mission** : 15 |
| **Adresse** : Rue Mouhamed 5<br>Dakar ; Senegal | **Valeur approximative des services offerts par votre société dans le cadre du contrat (en francs CFA)** :<br>21.000.000 |
| **Date de démarrage** : 2016<br>**Date d'achèvement** : 2017 | **Nombre d'employés/mois fournis par les consultants associés** : -5 |
| **Nom des consultants associés/partenaires éventuels** : MS et Associés | **Nom des cadres professionnels de votre société employés et fonctions exécutées :**<br>Mamadou Mansour Diagne , Chef de Mission du Groupement MSA/ENDA ECOPOP;<br>Bakary diatta, Urbaniste ;<br>Diakaria Diallo, Animateur ;<br>El hadji Doudou Ndiaye, Animateur<br>Abdoul Aziz Niang, Animateur;<br>Madjiguène Dieng , Animatrice<br>Mareme sall ; Animatrice<br>Gisèle Tavarez, assistance administrative<br>Thoiro Sarr, Animatrice<br>Maguette Ndiaye<br>Alassane NDiaye |

**Description du projet** :
Le passage de l'axe autoroutier Dakar-Diamniadio en plein Pikine Irrégulier Sud est à l'origine d'une importante opération de recasement de la population située dans l'emprise de l'autoroute, une infrastructure qui nécessite la mise en place de mesures d'accompagnement permettant l'amélioration des conditions de vie de la population de la zone qui vit dans des conditions très difficiles: Guinaw rail Nord et Sud, Thiaroye Gare, Diameguene Sicap Mbao, Yeumbeul Sud

Le programme de restructuration de la zone de Pikine Irrégulier Sud a pour objectif d'atténuer les répercussions négatives de la traversée de l'autoroute à péage Dakar-Diamniadio sur la population et les activités économiques de la zone. Le programme retenu est scindé en trois composantes : Composante 1 : concerne la mise hors d'eau de la zone par la réalisation d'un système de drainage des eaux pluviales ; Composante 2 : relative à la mise à niveau du réseau viaire de la zone en vue d'améliorer la mobilité des personnes et des biens ; Composante 3 qui consiste au développement d'équipements socio-collectifs structurants permettant l'amélioration des conditions de vie de la population et la création de nouvelles sources d'emploi.

**Description des services effectivement rendus par votre personnel dans le cadre de la mission** : Les activités portent sur :

- Recensement complémentaire des PAP ;
- Conception, élaboration d'une stratégie d'information, de plaidoyer, sensibilisation, communication, médiation sociale auprès des populations en général, en particulier celles impactées par le projet ;
- l'enregistrement, l'instruction et le traitement des conflits et réclamations portant sur le recensement, les compensations et les attributions de parcelles ;
- l'identification, aux fins d'assistance, des ménages les plus vulnérables qui pourraient avoir des difficultés particulières à la suite du déplacement et de la réinstallation ;
- la proposition d'actions d'amélioration et de mesures d'accompagnement pour les populations de Pikine Sud ;

- la communication de proximité avec l'ensemble de la population des zones d'intervention.
- l'accompagnement des populations réinstallées dans la construction de leurs maisons ;
- appui/accompagnement des populations réinstallées dans la gestion des ordures, eaux usées ;
- Le suivi accompagnement des PAP de PIS et de Pikine-Keur Massar dans la construction de logements et les branchements à l'égout ;
- accompagnement des populations du site de réinstallation dans la disponibilité des services eaux, électricité et assainissement, et gestion des équipements réalisés dans les sites de départ
- suivi de la réinstallation sur le site de recasement

## *Expérience 3.*

| | |
|---|---|
| **Nom de la Mission** : PROJET AUTOROUTE A PEAGE DAKAR – DIAMNIADIO/RESTRUCTURATION DE PIKINE IRREGULIER SUD – (avenant1) | **Valeur approximative du contrat (en Francs CFA)** :<br>42. 000.000 |
| **Pays** : Sénégal<br>**Lieu** : Communes de Gunaw rail Nord, Gunaw rail Sud, Diameguene Sicap Mbao, Thiaroye Gare, Tivaouane Diacksao) | **Durée de la mission (mois)** : 06 |
| **Nom du Client** : Agence pour la promotion des investissements au Sénégal APIX - SA / BANQUE MONDIALE | **Nombre total d'employés/mois ayant participé à la Mission** : 16 |
| **Adresse** : Rue Mouhamed 5<br>Dakar ; Senegal | **Valeur approximative des services offerts par votre société dans le cadre du contrat (en francs CFA)** :<br>21.000.000 |
| **Date de démarrage** : 2015<br>**Date d'achèvement** : 2016 | **Nombre d'employés/mois fournis par les consultants associés** : 5 |
| **Nom des consultants associés/partenaires éventuels** : MS et Associés | **Nom des cadres professionnels de votre société employés et fonctions exécutées :**<br>Mamadou Mansour Diagne , Chef de Mission du Groupement MSA/ENDA ECOPOP;<br>Bakary diatta, Urbaniste ;<br>Diakaria Diallo, Animateur ;<br>El hadji Doudou Ndiaye, Animateur<br>Abdoul Aziz Niang, Animateur;<br>Madjiguène Dieng , Animatrice<br>Mareme sall ; Animatrice<br>Gisèle Tavarez, assistance administrative<br>Thoiro Sarr, Animatrice<br>Maguette Ndiaye<br>Alassane NDiaye |

**Description du projet** :
Le passage de l'axe autoroutier Dakar-Diamniadio en plein Pikine Irrégulier Sud est à l'origine d'une importante opération de recasement de la population située dans l'emprise de l'autoroute, une infrastructure qui nécessite la mise en place de mesures d'accompagnement permettant l'amélioration des conditions de vie de la population de la zone qui vit dans des conditions très difficiles: Guinaw rail Nord et Sud, Thiaroye Gare, Diameguene Sicap Mbao, Yeumbeul Sud

Le programme de restructuration de la zone de Pikine Irrégulier Sud a pour objectif d'atténuer les répercussions négatives de la traversée de l'autoroute à péage Dakar-Diamniadio sur la population et les activités économiques de la zone. Le programme retenu est scindé en trois composantes : Composante 1 : concerne la mise hors d'eau de la zone par la réalisation d'un système de drainage des eaux pluviales ; Composante 2 : relative à la mise à niveau du réseau viaire de la zone en vue d'améliorer la mobilité des personnes et des biens ; Composante 3 qui consiste au développement d'équipements socio-collectifs structurants permettant l'amélioration des conditions de vie de la population et la création de nouvelles sources d'emploi.

**Description des services effectivement rendus par votre personnel dans le cadre de la mission** : Les activités portent sur :

- Conception, élaboration d'une stratégie d'information, de plaidoyer, sensibilisation, communication, médiation sociale auprès des populations en général, en particulier celles impactées par le projet ;
- l'enregistrement, l'instruction et le traitement des conflits et réclamations portant sur le recensement, les compensations et les attributions de parcelles ;
- l'identification, aux fins d'assistance, des ménages les plus vulnérables qui pourraient avoir des difficultés particulières à la suite du déplacement et de la réinstallation ;
- la proposition d'actions d'amélioration et de mesures d'accompagnement pour les populations de Pikine Sud ;
- la communication de proximité avec l'ensemble de la population des zones d'intervention.

- l'accompagnement des populations réinstallées dans la construction de leurs maisons ;
- appui/accompagnement des populations réinstallées dans la gestion des ordures, eaux usées ;
- Le suivi accompagnement des PAP de PIS et de Pikine-Keur Massar dans la construction de logements et les branchements à l'égout ;
- accompagnement des populations du site de réinstallation dans la disponibilité des services eaux, électricité et assainissement, et gestion des équipements réalisés dans les sites de départ
- suivi de la réinstallation sur le site de recasement

## *Expérience 4.*

| | |
|---|---|
| **Nom de la Mission** : PROJET AUTOROUTE A PEAGE DAKAR – DIAMNIADIO/RESTRUCTURATION DE PIKINE IRREGULIER SUD - | **Valeur approximative du contrat (en Francs CFA)** :<br>159. 767.000 |
| **Pays** : Sénégal<br>**Lieu** : Communes de Gunaw rail Nord, Gunaw rail Sud, Diameguene Sicap Mbao, Thiaroye Gare, Tivaouane Diacksao) | **Durée de la mission (mois)** : 18 |
| **Nom du Client** : Agence pour la promotion des investissements au Sénégal APIX - SA / BANQUE MONDIALE | **Nombre total d'employés/mois ayant participé à la Mission** : 28 |
| **Adresse** : Rue Mouhamed 5<br>Dakar ; Senegal | **Valeur approximative des services offerts par votre société dans le cadre du contrat (en francs CFA)** :<br>79.500.000 |
| **Date de démarrage** : 2013<br>**Date d'achèvement** : 2015 | **Nombre d'employés/mois fournis par les consultants associés** : -14 |
| **Nom des consultants associés/partenaires éventuels** : MS et Associés | **Nom des cadres professionnels de votre société employés et fonctions exécutées :**<br>Mamadou Mansour Diagne , Chef de Mission du Groupement MSA/ENDA ECOPO;<br>Mamadou Boye Diallo, Sociologue, chef de bureau<br>Bakary diatta, Urbaniste ;<br>Diakaria Diallo, Animateur ;<br>El hadji Doudou Ndiaye, Animateur ;<br>Madjiguène Dieng , Animatrice<br>Awa Konaré ; Animatrice<br>Awa Cissé, Animatrice |

**Description du projet** :
Le passage de l'axe autoroutier Dakar-Diamniadio en plein Pikine Irrégulier Sud est à l'origine d'une importante opération de recasement de la population située dans l'emprise de l'autoroute, une infrastructure qui nécessite la mise en place de mesures d'accompagnement permettant l'amélioration des conditions de vie de la population de la zone qui vit dans des conditions très difficiles: Guinaw rail Nord et Sud, Thiaroye Gare, Diameguene Sicap Mbao, Yeumbeul Sud

Le programme de restructuration de la zone de Pikine Irrégulier Sud a pour objectif d'atténuer les répercussions négatives de la traversée de l'autoroute à péage Dakar-Diamniadio sur la population et les activités économiques de la zone. Le programme retenu est scindé en trois composantes : Composante 1 : concerne la mise hors d'eau de la zone par la réalisation d'un système de drainage des eaux pluviales ; Composante 2 : relative à la mise à niveau du réseau viaire de la zone en vue d'améliorer la mobilité des personnes et des biens ; Composante 3 qui consiste au développement d'équipements socio-collectifs structurants permettant l'amélioration des conditions de vie de la population et la création de nouvelles sources d'emploi.

**Description des services effectivement rendus par votre personnel dans le cadre de la mission** : Les activités portent sur :

- Conception, élaboration d'une stratégie d'information, de plaidoyer, sensibilisation, communication, médiation sociale auprès des populations en général, en particulier celles impactées par le projet ;
- l'enregistrement, l'instruction et le traitement des conflits et réclamations portant sur le recensement, les compensations et les attributions de parcelles ;
- l'identification, aux fins d'assistance, des ménages les plus vulnérables qui pourraient avoir des difficultés particulières à la suite du déplacement et de la réinstallation ;
- la proposition d'actions d'amélioration et de mesures d'accompagnement pour les populations de Pikine Sud ;
- la communication de proximité avec l'ensemble de la population des zones d'intervention.
- l'accompagnement des populations réinstallées dans la construction de leurs maisons ;
- appui/accompagnement des populations réinstallées dans la gestion des ordures, eaux usées ;
- Le suivi accompagnement des PAP de PIS et de Pikine-Keur Massar dans la construction de logements
- accompagnement des populations du site de réinstallation dans la disponibilité des services eaux, électricité et assainissement , et gestion des équipements réalisés dans les sites de départ
- suivi de la réinstallation des PAP

## *Expérience 5.*

| | |
|---|---|
| **Nom de la Mission** : La facilitation et l'accompagnement dans le cadre du déplacement et de la réinstallation des populations touchées par le projet d'autoroute à péage Dakar – diamniadio | **Valeur approximative du contrat (en Francs CFA)** : 143 026 014 FCFA |
| **Pays** : Sénégal<br>**Lieu** : Département de Pikine (Troncon Patte d'Oie – Pikine) | **Durée de la mission (mois)** : 24 mois |
| **Nom du Client** :<br>Agence nationale chargée de la promotion de l'investissement et des Grands Travaux (APIX) /BANQUE MONDIALE/Banque Africaine de Développement (BAD) | **Nombre total d'employés/mois ayant participé à la Mission** : 18 |
| **Adresse** : 54, Rue Mohamed 5, Dakar Sénégal | **Valeur approximative des services offerts par votre société dans le cadre du contrat (en francs CFA)** : 143 026 014FCFA |
| **Date de démarrage** : 2009<br>**Date d'achèvement** : 2011 | **Nombre d'employés/mois fournis par les consultants associés** : NEANT |
| **Nom des consultants associés/partenaires éventuels** : NEANT | **Nom des cadres professionnels de votre société employés et fonctions exécutées**<br>- Nfally BADIANE, Sociologue,<br>- Mamadou Mansour DIAGNE, Expert Communication, supervision de programme<br>- Pape BEYE, Socio économiste,<br>- Cheikh Sadibou SIDIBE, Génie Civil, |

**Description du projet** :

Pour parer aux désagréments et pertes économiques engendrés par l'engorgement de la Route nationale n°1, l'Etat du Sénégal, avec l'appui de la Banque Mondiale, a lancé le projet de construction de l'Autoroute à péage Dakar Diamniadio pour le trafic plus fluide et entre Dakar, sa banlieue et le reste du Sénégal et renforcer la compétitivité économique de la région et du pays.

Intervenant dans un tissu urbain déjà constitué, le projet comportait d'importants impacts sociaux et à impliqué la mise en œuvre de PAR (plan d'action de réinstallation). Le volet ingénierie sociale occupe une place privilégiée dans la mise en œuvre du Plan d'Actions de Réinstallation(PAR).

**Description des services effectivement fournis par votre personnel dans le cadre de la mission :**

- Mise à niveau des acteurs sur le Mécanisme Indépendant d'Inspection de la Banque Africaine de développement (MII/IRM)
- Mise en place d'une stratégie de communication;
- Complément et validation du recensement des populations concernées, ;
- Déploiement d'une campagne d'information et de communication auprès de l'ensemble des populations
- la vérification et la validation des listes du recensement constituant la base de données de 1800 PAP
- l'instruction et le traitement des conflits et réclamations portant sur le recensement, les attributions des indemnisations et les compensations ;
- l'élaboration d'une base de données des PAP ;
- appui à la constitution de dossiers pour les PAP ;
- l'appui conseil et l'accompagnement des PAP pour leur passage en commission de conciliation ;
- l'organisation de Commissions de Conciliation ;
- la résolution des problèmes dans le cadre des comités de médiation sociale ;
- l'identification et assistance des ménages les plus vulnérables ;
- la mise en place d'un cadre de concertation entre promoteurs fonciers et PAP.

**Nom de la Société** : Enda ECOPOP

## *Expérience 6.*

| | |
|---|---|
| **Nom de la Mission** : LA FACILITATION ET L'ACCOMPAGNEMENT DANS LE CADRE DU DÉPLACEMENT ET DE LA RÉINSTALLATION DES POPULATIONS TOUCHÉES PAR LE PROJET D'AUTOROUTE À PÉAGE DAKAR – DIAMNIADIO/ ADDENDUM PAR- | **Valeur approximative du contrat (en Francs CFA)** : 14 025 000 F CFA |
| **Pays** : Sénégal<br>**Lieu** : Malick Sy- Patte d'Oie - Pikine | **Durée de la mission (mois)** : 3 mois |
| **Nom du Client** :<br>Agence nationale chargée de la promotion de l'investissement et des Grands Travaux (APIX) /BANQUE MONDIALE | **Nombre total d'employés/mois ayant participé à la Mission** : 5 |
| **Adresse** : 54, Rue Mohamed 5, Dakar Sénégal | **Valeur approximative des services offerts par votre société dans le cadre du contrat (en francs CFA)** :<br>14 025 000 F CFA |
| **Date de démarrage** : 2010<br>**Date d'achèvement** : 2010 | **Nombre d'employés/mois fournis par les consultants associés** : NEANT |
| **Nom des consultants associés/partenaires éventuels** : NEANT | **Nom des cadres professionnels de votre société employés et fonctions exécutées**<br>- Bachir KANOUTE, Coordinateur<br>- Mamadou Mansour DIAGNE, Sociologue, Chef d'équipe<br>- Hélène Dang, Animatrice,<br>- Ndèye Binta Sy, Animatrice,<br>- Alassane Ndiaye, Animateur, |
| **Description du projet** :<br>Pour parer aux désagréments et pertes économiques engendrés par l'engorgement de la Route nationale n°1, l'Etat du Sénégal, avec l'appui de la Banque Mondiale, a lancé le projet de construction de l'Autoroute à péage Dakar Diamniadio pour le trafic plus fluide et entre Dakar, sa banlieue et le reste du Sénégal et renforcer la compétitivité économique de la région et du pays.<br>Intervenant dans un tissu urbain déjà constitué, le projet comportait d'importants impacts sociaux et à impliqué la mise en œuvre de PAR (plan d'action de réinstallation). Le volet ingénierie sociale occupe une place privilégiée dans la mise en œuvre du Plan d'Actions de Réinstallation(PAR).<br>**Description des services effectivement fournis par votre personnel dans le cadre de la mission :**<br>- Mise en place d'une stratégie de communication;<br>- Complément et validation du recensement des PAP concernées,<br>- l'instruction et le traitement des conflits et réclamations portant sur le recensement, les attributions des indemnisations et les compensations ;<br>- l'information des populations sur les procédures de règlements des réclamations;<br>- le suivi de l'indemnisation des PAP impactées et indemnisées,<br>- le suivi du processus de réinstallation des PAP ,<br>- | |

**Nom de la Société** : Enda ECOPOP

## *Expérience 7.*

| | |
|---|---|
| **Nom de la Mission** : PROGEP (PROJET DE GESTION DES EAUX PLUVIALES ET D'ADAPTATION AUX CHANGEMENTS CLIMATIQUES) / Assistance De Facilitateurs Sociaux A La Mise En Œuvre De Projets D'investissements Communautaires Dans Le Secteur Dalifort Thiourour | **Valeur approximative du contrat (en Francs CFA)** : **61 232. 000 FCFA** |
| **Pays** : Sénégal<br><br>**Lieu** : Départements de Pikine et Guédiawaye : communes de Djida Thiaroye Kao, Yeumbeul Nord, Yeumbeul Sud, Hann Bel Air (Dakar) , Dalifort Foirail, Ville de Pikine ; Wakhinane Nimzatt, Medina Gounas ; Ville de Guédiawaye | **Durée de la mission (mois)** : 12 |
| **Nom du Client** : ADM/ Agence de développement Municipal/Banque Mondiale/Fonds Nordique | **Nombre total d'employés/mois ayant participé à la Mission** : 15 |
| **Adresse** :<br><br>Dakar Senegal | **Valeur approximative des services offerts par votre société dans le cadre du contrat (en francs CFA)** : **61 232. 000 FCFA** |
| **Date de démarrage** : 2016<br><br>**Date d'achèvement** : 2017 | **Nombre d'employés/mois fournis par les consultants associés** : ---------- |
| **Nom des consultants associés/partenaires éventuels** : ---------- | **Nom des cadres professionnels de votre société employés et fonctions exécutées :**<br><br>- Mamadou Mansour Diagne, Ingénieur social, Chef de mission<br>- Mamadou Lamarana Barry, Chargé mobilisation sociale<br>- Djibril Mangane Chargé suivi évaluation- Formation<br>Jean Charles Diedhiou, superviseur animation sociale<br>Moctar Diallo, Génie civil-<br>Alassane Ndiaye, Animateur<br>Abdoulaye Touré, Animateur<br>Lucie Sané, Animatrice |

**Description du projet** : Le Gouvernement du Sénégal, dans le cadre de sa politique de développement urbain, bénéficie de l'appui financier de l'Association Internationale pour le Développement (AID) – Banque Mondiale, pour mettre en œuvre le Projet de Gestion des Eaux Pluviales et d'Adaptation au Changement Climatique (PROGEP).

L'exécution de ce programme est confiée à l'Agence de Développement Municipal (ADM). Le PROGEP vise principalement à améliorer le drainage des eaux pluviales dans les quartiers périphériques de l'agglomération de Dakar. Il englobe, essentiellement, quatre (4) composantes : Composante A : le renforcement des capacités de gestion du drainage des eaux pluviales ainsi que l'intégration de la dimension risque d'inondation dans la planification urbaine ; Composante B : le développement d'infrastructures prioritaires de drainages primaires ; Composante C : Engagement et mobilisation communautaires ; Composante D : gestion et coordination du projet

**Description des services effectivement rendus par votre personnel dans le cadre de la mission** : Les activités conduites portent sur la mise en œuvre de la Composante C du PROGEP : la promotion de l'engagement des organisations communautaires dans la réduction des risques d'inondation et l'adaptation au changement climatique. A travers la mise en œuvre d'une mission de facilitation sociale pour une bonne prise en charge de tous les aspects liés à la maîtrise d'œuvre sociale des infrastructures de drainage des eaux pluviales, il s'agit de développer des stratégies de :

- Maitrise des zones d'intervention (Situation de référence physique et socioéconomique; Profils et jeux des acteurs) dans 6 communes (Pikine Guédiawaye, Dakar);
- Information, éducation, communication (IEC) pour l'appropriation du PROGEP et pour le changement de comportements, attitudes et pratiques (CAP) à risques inondations et insalubrité ;
- Appui à la réalisation des ouvrages d'eaux pluviales dan les départements de Pikine et Guédiawaye;
- marketing social pour la gestion communautaire durable des ouvrages et équipements connexes de drainage des eaux pluviales ;
- Réalisation d'émissions radiophoniques (information et sensibilisation des acteurs communautaires) et production de spots de sensibilisation ;
- Mise en place de 7 comités communautaires pour l'engagement et la mobilisation sociale ;

- Renforcement des capacités techniques et organisationnelles des acteurs;
- Veille et Management des risques communautaires liés à la réalisation des travaux ;
- et Accompagnement des acteurs;
- Formulation et accompagnement à la réalisation de 50 microprojets communautaires ;
- Accompagnement processus Opérations Quartiers Propres (OQP)
- Suivi évaluation des travaux des projets d'investissement communautaires :

## *Expérience 8.*

| | |
|---|---|
| **Nom de la Mission** : PROGEP (PROJET DE GESTION DES EAUX PLUVIALES ET D'ADAPTATION AUX CHANGEMENTS CLIMATIQUES) / Assistance De Facilitateurs Sociaux A La Mise En Œuvre De Projets D'investissements Communautaires Dans Le Secteur Dalifort Thiourour (Dalifort foirail, Hann Bel Air, Djida Thiaroye Kao, Médina Gounass, Yeumbeul Nord, Yeumbeul Sud, Wakhinane Nimzatt) | **Valeur approximative du contrat (en Francs CFA)** : **165. 937. 500 FCFA** |
| **Pays** : Sénégal<br>**Lieu** : Villes de Pikine ; Ville de Guédiawaye | **Durée de la mission (mois)** : 30 |
| **Nom du Client** : Agence de développement Municipal/Banque Mondiale/Fonds Nordique | **Nombre total d'employés/mois ayant participé à la Mission** : 24 |
| **Adresse** :<br><br>Dakar Senegal | **Valeur approximative des services offerts par votre société dans le cadre du contrat (en francs CFA)** :<br>**165 937 500 FCFA** |
| **Date de démarrage** : 2013<br>**Date d'achèvement** : 2017 | **Nombre d'employés/mois fournis par les consultants associés** : ---------- |
| **Nom des consultants associés/partenaires éventuels** : ---------- | **Nom des cadres professionnels de votre société employés et fonctions exécutées :**<br><br>- Mamadou Mansour Diagne, Ingénieur social, Chef de mission<br>- Mamadou Lamarana Barry, Chargé mobilisation sociale<br>- Djibril Mangane Chargé suivi évaluation - Formation<br>- Cheikh Sadibou Sidibé, Génie civil |

**Description du projet** : Le Gouvernement du Sénégal, dans le cadre de sa politique de développement urbain, bénéficie de l'appui financier de l'Association Internationale pour le Développement (AID) – Banque Mondiale, pour mettre en œuvre le Projet de Gestion des Eaux Pluviales et d'Adaptation au Changement Climatique (PROGEP).

L'exécution de ce programme est confiée à l'Agence de Développement Municipal (ADM). Le PROGEP vise principalement à améliorer le drainage des eaux pluviales dans les quartiers périphériques de l'agglomération de Dakar. Il englobe, essentiellement, quatre (4) composantes : Composante A : le renforcement des capacités de gestion du drainage des eaux pluviales ainsi que l'intégration de la dimension risque d'inondation dans la planification urbaine ; Composante B : le développement d'infrastructures prioritaires de drainages primaires ; Composante C : Engagement et mobilisation communautaires ; Composante D : gestion et coordination du projet

**Description des services effectivement rendus par votre personnel dans le cadre de la mission** : Les activités conduites portent sur la mise en œuvre de la Composante C du PROGEP : la promotion de l'engagement des organisations communautaires dans la réduction des risques d'inondation et l'adaptation au changement climatique. A travers la mise en œuvre d'une mission de facilitation sociale pour une bonne prise en charge de tous les aspects liés à la maîtrise d'œuvre sociale des infrastructures de drainage des eaux pluviales, il s'agit de développer des stratégies de :

- Maitrise des zones d'intervention (Situation de référence physique et socioéconomique; Profils et jeux des acteurs) dans 6 communes (Pikine Guédiawaye, Dakar);
- Information, éducation, communication (IEC) pour l'appropriation du PROGEP et pour le changement de comportements, attitudes et pratiques (CAP) à risques inondations et insalubrité ;
- Appui à la réalisation des ouvrages d'eaux pluviales dan les départements de Pikine et Guédiawaye;
- marketing social pour la gestion communautaire durable des ouvrages et équipements connexes de drainage des eaux pluviales ;
- Réalisation d'émissions radiophoniques (information et sensibilisation des acteurs communautaires) et production de spots de sensibilisation ;
- Mise en place de 7 comités communautaires pour l'engagement et la mobilisation sociale ;
- Renforcement des capacités techniques et organisationnelles des acteurs;
- Veille et Management des risques communautaires liés à la réalisation des travaux ;
- et Accompagnement des acteurs;
- Formulation et accompagnement à la réalisation de 50 microprojets communautaires ;
- Accompagnement processus Opérations Quartiers Propres (OQP)
- Suivi évaluation des travaux des projets d'investissement communautaires :

**Nom de la Société** : Enda ECOPOP

## *Expérience 9.*

| | |
|---|---|
| **Nom de la Mission** : PROJET DE VILLE DE PIKINE : ELABORATION PARTICIPATIVE DES MONOGRAPHIES DU PLAN LOCAL DE DEVELOPPEMENT DANS 16 CA : DONT CELLES DE GUINAW RAIL NORD ET SUD, KEUR MASSAR, MBAO, DIAMAGUENE SICAP MBAO, TIVAOUANE DIAKSAO | **Valeur approximative du contrat (en Francs CFA)** : 300.407.890 FCFA |
| **Pays** : Sénégal<br>**Lieu** : 16 CA de Pikine | **Durée de la mission (mois)** : 34 mois |
| **Nom du Client** : Ville de Pikine / CNUEH et Coopération francaise | **Nombre total d'employés/mois ayant participé à la Mission** : 102 |
| **Adresse** : Dakar ; Senegal | Valeur approximative des services offerts par votre société dans le cadre du contrat (en francs CFA) : 42.000.000 |
| **Date de démarrage** : mars 1998<br>**Date d'achèvement** : décembre 2000 | Nombre d'employés/mois fournis par les consultants associés : NEANT |
| Nom des consultants associés/partenaires éventuels : NEANT | **Nom des cadres professionnels de votre société employés et fonctions exécutées**<br>- Mohamed SOUMARE, Coordinateur<br>- Bachir KANOUTE, Chargé de programme, chef d'équipe<br>- Evariste DJETEKE, Chargé de programme |
| **Description du projet** : Ce programme mis en œuvre en partenariat avec les Cités Unies de France s'est fixé comme objectifs majeurs : *(1)* de susciter et d'appuyer l'élaboration de politiques concertées de développement local, *(2)* d'appuyer le renforcement organisationnel et institutionnel des acteurs sociaux associatifs, et des élus, *(3)* de favoriser la mise en place de cadres de concertation, *(4)* de capitaliser de manière permanente les expériences et innovations en matières de lutte contre la pauvreté. | |
| **Description des services effectivement rendus par votre personnel dans le cadre de la mission** : la mise en œuvre du projet a permis d'obtenir es résultats suivants :<br>▪ l'élaboration pour chacune des seize (16) communes d'arrondissements de Pikine d'une monographie et d'un Programme d'Actions Prioritaires de développement local ;<br>▪ la mise en place et l'appui dans toutes les communes d'arrondissement des Comités locaux de suivi (CLS) ;<br>▪ la mise en place et l'appui au niveau de la ville de Pikine d'une commission technique et de cinq (5) Commissions Thématiques Spécialisées (CTS) ;<br>▪ l'organisation de plusieurs sessions thématiques de formation au bénéfice des groupements de femmes, des OCB, des élus et des techniciens municipaux (Secrétaires Municipaux, agents techniques, présidents des commissions des communes, etc.). | |

**Nom de la Société** : Enda Ecopop

## *Expérience 10.*

| | |
|---|---|
| Nom de la Mission : **Projet test d'assainissement de Ouakam** | **Nom de l'Intervenant** : Enda ECOPOP |
| Pays : **Sénégal**<br>Lieu : **Quartier Gouye Sor à Ouakam** | - Nom du Client/Partenaire : **Service de Coopération et d'action culturelle (Coopération Française)**<br>- Adresse : Dakar Sénégal. |
| Période : **2000-2001** | |

Description du projet :

**il s'agit d'un projet qui vise à tester un système rénové d'assainissement suivi collectif (mise en place de fosses industrielles, canalisation d'eaux usées et de puits)**

Description des services effectivement rendus par notre personnel dans le cadre de la mission :

- **formation des relais communautaire à l'éducation à l'hygiène,**
- **Animation, sensibilisation des communautés de base dans le quartier,**
- **Réalisation de fosses septiques en plastiques et d'un réseau à faible diamètre**
- **Suivi technique ; Evaluation**

| | |
|---|---|
| **Nom de la Mission** : Elaboration des agendas 21 locaux | **Nom de l'Intervenant** : Enda ECOPOP |
| **Pays** : Sénégal<br>**Lieu** : Louga, Saint-Louis, Guédiawaye, Tivaouane, et Matam. | **Nom du Client/Partenaire** : Le Programme des Nations Unies pour les Etablissements Humains (ONU HABITAT) et le Ministère de l'Urbanisme et de l'Aménagement du Territoire (M.U.A.T) |
| **Période** : 2005- 2006 | |

**Description du projet** : Le programme qui est basé sur une bonne compréhension des interactions développement/environnement, a pour objectif principal de renforcer les capacités de planification environnementale et de gestion urbaine.

L'agenda 21 local est à la fois un document stratégique et opérationnel : c'est un projet local à long terme qui se décline en programmes d'actions soumis à une évaluation régulière. Ce projet résulte d'un large débat organisé à l'échelle de chaque collectivité locale concernée.

Le projet AL 21 au Sénégal est une initiative du Ministère de l'Urbanisme et de l'Aménagement du Territoire soutenue par ONU- HABITAT. Il est porté conjointement par ENDA ECOPOP en partenariat avec l'Institut Africain de Gestion Urbaine (IAGU) et l'Association des Maires du Sénégal (A.M.S) et les Maires des collectivités locales concernées.

Le projet Agenda 21 local vise à soutenir le développement des capacités des collectivités locales et de leurs partenaires, pour monter des projets et mobiliser les ressources nécessaires à la mise en œuvre des plans d'actions prioritaires, à travers la conduite de processus participatifs d'élaboration d'agendas 21 locaux

**Description des services effectivement rendus par notre personnel dans le cadre de la mission** : Les activités conduites ont porté sur :

- la sensibilisation des acteurs locaux,
- l'évaluation des besoins de formation,
- la définition d'une stratégie de formation des cinq (5) communes,
- l'édition et la validation de manuels de formation adaptés aux besoins des élus,
- la formation des élus et leaders locaux des communes ciblées,
- la capitalisation et le partage des enseignements tirés de ce processus,
- l'évaluation d'impact des sessions de formation.

Dans le cadre de la mise en œuvre de ce programme **:**

**- 147** personnes dont **110 élus** parmi lesquels **45 femmes** ont été formées sur **les textes de lois** dans les Communes de Guédiawaye, Tivaouane, Louga, Saint Louis et Matam en 2004

**- 161 personnes ( 55 élus** et **54 leaders d'OCB)** ont été formées **sur le leadership local** dans les Communes de Guédiawaye, Tivaouane, Louga, Saint Louis et Matam en 2005

## *Expérience 11.*

| | |
|---|---|
| **Nom de la Mission** : Initiative régionale pour l'atteinte des objectifs du millénaire de développement au niveau local dans les domaines de l'eau et de l'assainissement (IROMDEL) | **Valeur approximative du contrat (en Francs CFA)** : 360.086.300 FCFA |
| **Pays** : Burkina Faso, Ghana, Mali, Mauritanie, Nigéria, Sénégal<br>**Lieu** : Burkina Faso, Ghana, Mali, Mauritanie, Nigéria, Sénégal | **Durée de la mission (mois)** : 24 mois |
| **Nom du Client** : Water Aid, Collectivité Locales Partenaires, Onu Habitat | **Nombre total d'employés/mois ayant participé à la Mission** : 15 |
| **Adresse** : Londres, Grande Bretagne, Nairobi Kenya | **Valeur approximative des services offerts par votre société dans le cadre du contrat (en francs CFA)** : 114.291.339 FCFA |
| **Date de démarrage** : Avril 2003<br>**Date d'achèvement** : Mai 2005 | **Nombre d'employés/mois fournis par les consultants associés** : Néant |
| **Nom des consultants associés/partenaires éventuels** : Néant | **Nom des cadres professionnels de votre société employés et fonctions exécutées** :<br>- Bachir KANOUTE, Coordinateur<br>- Adji A. THIAW, chargée de programme,<br>- Seydou N. SOW, chargé de programme, |

**Description du projet** :

La présente Initiative Régionale pour la Gouvernance Locale vers l'atteinte des Objectifs du Millénaire de Développement, s'inscrit dans ce cadre et se veut un axe d'accompagnement et une composante soft des projets et programmes mis en œuvre pour la lutte contre la pauvreté et plus spécifique dans les domaines de l'accès à l'eau potable et l'assainissement.

Ses objectifs sont :

-- Renforcer le leadership et les capacités des élus à concevoir, mettre en œuvre et évaluer des projets d'amélioration de l'accès des populations à l'eau potable et l'assainissement;

- Élaborer des plans locaux de développement et mettre en œuvre de projets démonstratifs ;

Informer et Sensibiliser les autorités locales sur les objectifs du Millénaire de Développement, rôles et responsabilité des acteurs locaux

- Conduire des études et recherches (état des lieux et situation de référence, niveau de couverture et gap, panorama et contexte de décentralisation) ;

- Assurer le suivi et évaluation des progrès réalisés en matière d'accès et de couverture des besoins en eau potable et assainissement ;

- Capitaliser les enseignements et leçons tirées des expériences nationales en vue d'influer qualitativement sur le cadre institutionnel de la décentralisation et du transfert des compétences liées à l'eau et à l'assainissement.

**Nom de la Société** : Enda ECOPOP

## *Expérience 12.*

| | |
|---|---|
| **Nom de la Mission** : Projet d'amélioration de l'accès a l'eau potable et l'assainissement (AEPA) | **Valeur approximative du contrat (en Francs CFA)** : 31.859.340 FCFA |
| **Pays** : Sénégal<br>**Lieu** : Matam, Fatick, Vélingara, Ziguinchor, Saint-Louis, Diourbel, Dakar, Ourossogui, .... | **Durée de la mission (mois)** : 13 mois |
| **Nom du Client** : Unicef, Sones, et le Gouvernement Sénégalais | Nombre total d'employés/mois ayant participé à la Mission : |
| **Adresse** : | **Valeur approximative des services offerts par votre société dans le cadre du contrat (en francs CFA)** : 7.200.000 FCFA |
| **Date de démarrage** : Mars 2000<br>**Date d'achèvement** : Mars 2001 | Nombre d'employés/mois fournis par les consultants associés |
| **Nom des consultants associés/partenaires éventuels** : Néant | Nom des cadres professionnels de votre société employés et fonctions exécutées (indiquer les postes principaux, par ex. Directeur/Coordonnateur, Chef d'équipe) : |
| **Description du projet** : Ce projet est une initiative soutenue par l'Unicef et le Gouvernement Sénégalais. Il a été mis en œuvre par Enda Ecopop avec l'appui de la SONES, l'ONAS et la Direction de l'Hydraulique de mars 2000 à mars 2001 | |
| **Description des services effectivement rendus par votre personnel dans le cadre de la mission** : Ce projet a permis la mise en place de :<br>▪ vingt cinq mille (25 000) mètres linéaires de réseau d'adduction d'eau potable ;<br>▪ deux cent vingt et une (221) bornes fontaines pour seize mille six cent quatre vingt (16 680) personnes ;<br>▪ mille deux cent soixante dix sept 1 277 branchements sociaux ;<br>▪ la formation de quarante cinq (45) relais et des agents du service d'hygiène aux techniques de mobilisation sociale et gestion participative des équipements communautaires (MARP, SARAR, Plaidoyer). | |

**Nom de la Société** : Enda ECOPOP

## *Expérience 13.*

| | |
|---|---|
| **Nom de LA MISSION** : PROJET DE DEVELOPPEMENT SOCIAL URBAIN DE QUARTIER ET PROMTION D'EMPLOIS JEUNES-URBAPEJ -DALIFORT | **Valeur approximative du contrat (en Francs CFA)** : 120. 000. 000 FCFA |
| **Pays** : Sénégal<br><br>**Lieu** : Dalifort Foirail | **Durée de la mission (mois)** : 24 mois |
| **Nom du Client** : Cities Alliance ; Banque Mondiale, ONU HABITAT | Nombre total d'employés/mois ayant participé à la Mission : 30 |
| **Adresse** : CITIES ALLIANCE<br><br>Rond Point Schuman 6 ; 1040 Brussels, Belgium | **Valeur approximative des services offerts par votre société dans le cadre du contrat (en francs CFA)** : 120. 000.000 FCFA |
| **Date de démarrage** : Mars 2014<br><br>**Date d'achèvement** : Mars 2016 | Nombre d'employés/mois fournis par les consultants associés |
| **Nom des consultants associés/partenaires éventuels** : Néant | **Nom des cadres professionnels de votre société employés et fonctions exécutées (indiquer les postes principaux**, par **ex. Directeur/Coordonnateur, Chef d'équipe) :**<br>Bachir Kanouté, Superviseur<br>Mamadou Mansour DIAGNE ; Coordonnateur<br>Djibril Mangane, Chargé de projet ;<br>Jean Charles Diédhiou, Animateur ; |
| **Description du projet** : Ce projet est une initiative concertée de Cities Alliance et ENDA ECOPOP, soutenue par la Banque Mondiale et ONU HABITAT. Le projet UrbaPEJ-Dalifort vise à favoriser une insertion socioprofessionnelle des jeunes et lutter contre la pauvreté urbaine par l'affermissement de la vie communautaire, l'amélioration du cadre de vie urbain et de la sécurité publique des populations de la ville de Dalifort. | |
| **Description des services effectivement rendus par votre personnel dans le cadre de la mission** :<br><br>**De manière plus spécifique,** l'intervention intègre la mise en place de :<br>- 135 emplois jeunes créés dans les métiers de l'assainissement, la sécurité publique, l'environnement, l'hygiène publique (économie verte);<br>- 2 comités de gestion sont créés pour la Case Foyer des jeunes et le camion de vidange<br>- 10 Comités de salubrité/sécurité publique;<br>- 10 brigades de sécurité urbaine sont créés ;<br>- aménagement de site de Dépôt de transit des ordures<br>- Plan Communal Environnemental et Cadre de vie<br>- 1 Groupe Communal Environnement et Cadre de vie .<br>- 1 Plan Communal Sécurité et Prévention de la Délinquance<br>- 1 Groupe Communal Sécurité et Prévention de la Délinquance<br>- "Guide pour la Gestion des déchets liquides en zones péri urbaines<br>- « Guide pour la sécurité communautaire en zone périurbaine»<br>- 4 Plans collectifs stratégiques et opérationnels mis en place (gestion ordures, vidange fosses, sécurité publique, Case Foyer).<br>- formation des opérateurs communautaires en marketing social et hygiène<br>- formation en exploitation et maintenance des équipements<br>- réunions d'autoévaluation collective des sous projets sont organisées aux échelles quartiers et commune<br>- appui aux initiatives locales d'insertion socio économique des jeunes au sein des associations sportive et culturelle et à la promotion du civisme communautaire<br>- Campagne de sensibilisation des populations par les jeunes (éducation à l'environnement, l'hygiène et promotion de la santé publique)<br>- Appui institutionnel pour le fonctionnement durable des équipements et organisations<br>- Enquêtes auprès des ménages et des jeunes (s'agit il d'Enquêtes ménages pour mesurer –ou enquêtes de perception) d'impact projet<br>- réunions d'autoévaluation collective des sous projets organisées aux échelles quartiers et commune | |

## *Expérience 14.*

| | |
|---|---|
| **Nom de la Mission** : Projet de Développement Social des Quartiers (Projet DSQ) de Pikine | **Valeur approximative du contrat (en Francs CFA)** : 145.722.551 FCFA |
| **Pays** : Sénégal<br>**Lieu** : Malika, Yeumbeul nord et sud | **Durée de la mission (mois)** : 72 mois |
| **Nom du Client** :<br>- Unesco (programme MOST/Unesco<br>- Coopération française | **Nombre total d'employés/mois ayant participé à la Mission** : 3 |
| **Adresse** : Paris, France | **Valeur approximative des services offerts par votre société dans le cadre du contrat (en francs CFA)** : 145.722.551 FCFA |
| **Date de démarrage** : 1996<br>**Date d'achèvement** : 2001 | **Nombre d'employés/mois fournis par les consultants associés** : NEANT |
| **Nom des consultants associés/partenaires éventuels** : NEANT | **Nom des cadres professionnels de votre société employés et fonctions exécutées**<br>- Mohamed SOUMARE, Coordinateur<br>- Bachir KANOUTE, chargé de programme<br>- Pape BA, Chargé de projet |

**Description du projet** : Gestion des transformations sociales et de l'environnement qui est une contribution apportée aux stratégies de lutte contre la pauvreté et de promotion d'une culture démocratique). Ce projet a axé son intervention autour de trois volets essentiels : l'amélioration du cadre de vie avec un accès facilité à l'eau potable et à l'assainissement, l'insertion socio économique des jeunes et des femmes, la mise en place des infrastructures sociales de base et la promotion de la citoyenneté.

**Description des services effectivement rendus par votre personnel dans le cadre de la mission** : La mise en œuvre de ce projet a permis de réaliser :

- dix neuf (19) bornes fontaines dans des quartiers déficitaires ;
- cinquante trois (53) latrines ;
- deux cent cinquante deux (252) puisards ;
- 600 mètres linéaires de tuyaux d'adduction d'eau potable (ce qui ramène le nombre de bénéficiaires directs accédant à l'eau potable à plus de 10 240 personnes ;
- mise en place d'un système communautaire de pré collecte des ordures ménagères avec dix (10) véhicules hippomobiles,
- mise en place d'un véhicule de vidange de fosses septiques ;
- la formation et l'appui de cinquante (50) groupements de promotion féminine dans la banlieue dakaroise pour la mise en place des mutuelles et d'une boutique communautaire ;
- la construction et l'appui à l'équipement, à la gestion et à la maintenance d'un centre polyvalent socio éducatif à Yeumbeul ;
- la formation des organisations communautaires pour la mobilisation sociale de l'ensemble de la communauté scolaire (élèves, parents d'élèves et enseignants), des écoles de l'IDEN de Pikine après des séances d'animation avec les élèves et enseignants sur l'analyse des situations clés à risque sanitaires. Cette mobilisation a conduit à la réalisation, avec l'appui financier d'Enda et l'Unesco, d'un bloc d'édicules publics et d'un point d'eau aménagé et auto géré.

**Nom de la Société** : Enda ECOPOP

## *Expérience 15.*

| | |
|---|---|
| **Nom de la Mission** : Projet de ville de Pikine : élaboration participative des monographies du plan local de développement dans 16 ca : dont celles de Guinaw rail nord et sud, Keur Massar, Mbao, Diamaguene Sicap Mbao, Tivaouane Diaksao | **Valeur approximative du contrat (en Francs CFA)** : 300.407.890 FCFA |
| **Pays** : Sénégal<br>**Lieu** : 16 CA de Pikine | **Durée de la mission (mois)** : 34 mois |
| **Nom du Client** : Ville de Pikine / CNUEH et Coopération francaise | **Nombre total d'employés/mois ayant participé à la Mission** : 102 |
| **Adresse** : Dakar ; Senegal | Valeur approximative des services offerts par votre société dans le cadre du contrat (en francs CFA) : 42.000.000 |
| **Date de démarrage** : mars 1998<br>**Date d'achèvement** : décembre 2000 | Nombre d'employés/mois fournis par les consultants associés : NEANT |
| Nom des consultants associés/partenaires éventuels : NEANT | **Nom des cadres professionnels de votre société employés et fonctions exécutées**<br>- Mohamed SOUMARE, Coordinateur<br>- Bachir KANOUTE, Chargé de programme, chef d'équipe<br>- Evariste DJETEKE, Chargé de programme |
| **Description du projet** : Ce programme mis en œuvre en partenariat avec les Cités Unies de France s'est fixé comme objectifs majeurs : *(1)* de susciter et d'appuyer l'élaboration de politiques concertées de développement local, *(2)* d'appuyer le renforcement organisationnel et institutionnel des acteurs sociaux associatifs, et des élus, *(3)* de favoriser la mise en place de cadres de concertation, *(4)* de capitaliser de manière permanente les expériences et innovations en matières de lutte contre la pauvreté. | |
| **Description des services effectivement rendus par votre personnel dans le cadre de la mission** : la mise en œuvre du projet a permis d'obtenir es résultats suivants :<br>▪ l'élaboration pour chacune des seize (16) communes d'arrondissements de Pikine d'une monographie et d'un Programme d'Actions Prioritaires de développement local ;<br>▪ la mise en place et l'appui dans toutes les communes d'arrondissement des Comités locaux de suivi (CLS) ;<br>▪ la mise en place et l'appui au niveau de la ville de Pikine d'une commission technique et de cinq (5) Commissions Thématiques Spécialisées (CTS) ;<br>▪ l'organisation de plusieurs sessions thématiques de formation au bénéfice des groupements de femmes, des OCB, des élus et des techniciens municipaux (Secrétaires Municipaux, agents techniques, présidents des commissions des communes, etc.). | |

**Nom de la Société** : Enda Ecopop

## *Expérience 16.*

| | |
|---|---|
| **Nom de la Mission** : Projet d'amélioration continu de la qualité de l'école (PACQUE) | **Valeur approximative du contrat (en Francs CFA)** : 199.456.699 FCFA |
| **Pays** : Sénégal<br>**Lieu** : 103 écoles élémentaires localisées à Dakar, Thiès, Louga, Fatick et Kaolack | **Durée de la mission (mois)** : 48 mois |
| **Nom du Client** : JICA / Etat du Sénégal | **Nombre total d'employés/mois ayant participé à la Mission** : 18 |
| **Adresse** : Dakar Sénégal | **Valeur approximative des services offerts par votre société dans le cadre du contrat (en francs CFA)** : 43.000.000 FCFA |
| **Date de démarrage** : 2001<br>**Date d'achèvement** : 2005 | **Nombre d'employés/mois fournis par les consultants associés** : Néant |
| **Nom des consultants associés/partenaires éventuels** : Néant | **Nom des cadres professionnels de votre société employés et fonctions exécutées :**<br>- Bachir KANOUTE, Coordination des activités ;<br>- Birama NDIAYE, Chargé de projet ;<br>- Bachir DIENG, Chargé de projet ;<br>- Jean Charles Diédhiou, Chargé de projet |
| **Description du projet** : Ce projet s'insère dans le cadre du Programme Décennal pour l'Education et la Formation (PDEF) à travers lequel le Gouvernement sénégalais s'est fixé comme objectif la scolarisation universelle d'ici l'an 2015 et accorde la priorité à la construction de salles de classe dans les écoles élémentaires. Il a permis de construire et/ou de réhabiliter 103 écoles élémentaires dans cinq régions (Dakar, Thiès, Louga, Kaolack et Fatick).<br>Le projet s'est appuyé sur un important programme de formation et de sensibilisation visant l'éducation à l'hygiène pour faire acquérir aux acteurs communautaires les bons réflexes quant à l'utilisation des équipements tels que les points d'eau, les sanitaires d'une part, et la maintenance et l'entretien des équipements et infrastructures d'autre part. D'autre part, il a permis de mettre en place en place et/ou de redynamiser les structures de fonctionnement et de gestion (Comité de Gestion, Cellules Qualité, etc.) pour le développement de l'école. | |
| **Description des services effectivement rendus par votre personnel dans le cadre de la mission** : La réalisation du projet a permis :<br>▪ la mise en place et/ou le renforcement du système de maintenance et les initiatives d'entretien des infrastructures et équipements scolaires dans 104 écoles ;<br>▪ la sensibilisation des acteurs de la communauté scolaire pour un changement des comportements liés à l'hygiène et à la salubrité en milieu scolaire ;<br>▪ la mobilisation des partenaires de l'école (autorités locales, OCB, partenaires au développement, leaders d'opinion) pour une implication et un appui sans failles à l'amélioration de la qualité de l'école ;<br>▪ le renforcement des capacités de cent dix huit (118) enseignants et de quarante (40) personnes ressources (OCB, ONG, élus locaux). | |

**Nom de la Société :** Enda Ecopop

## *Expérience 17.*

| | |
|---|---|
| **Nom de la Mission** : Projet de mobilisation sociale autour de la gestion participative des équipements communautaires dans les communes de (Yeumbeul Nord, Thiaroye sur mer, Nioro, Dioffior, Louga) : | **Valeur approximative du contrat (en Francs CFA)** : 42.256.087 FCFA |
| **Pays** : Sénégal<br>**Lieu** : Yeumbeul Nord, Thiaroye sur mer, Nioro, Dioffior, Louga | **Durée de la mission (mois)** : 36 mois |
| **Nom du Client** : PADELU / Collectivités Locales | **Nombre total d'employés/mois ayant participé à la Mission** : 06 |
| **Adresse** : Dakar Sénégal | **Valeur approximative des services offerts par votre société**: 9.000.000 FCFA |
| **Date de démarrage** : 2004<br>**Date d'achèvement** : 2007 | **Nombre d'employés/mois fournis par les consultants associés** : Néant |
| **Nom des consultants associés/partenaires éventuels** : Néant | **Nom des cadres professionnels de votre société employés et fonctions exécutées**<br>- Bachir KANOUTE, Coordinateur des activités ;<br>- Cheikh T. SARR, Chef d'équipe<br>- Mamadou DIA, Chargé projet<br>- Birama NDIAYE, Chargé Projet;<br>- Bachir DIENG, Chargé Projet;;<br>- Jean Charles Diédhiou, Chargé Projet; |

**Description du projet** :

La finalité visée par le projet est le respect du principe du droit des communautés de base aux services sociaux de base, mais aussi du devoir des bénéficiaires de gérer et d'utiliser de manière durable les équipements communautaires.

En d'autres termes, il s'agit de renforcer les capacités de gestion, d'entretien et de maintenance des acteurs locaux ainsi que leurs capacités d'initiative, d'organisation et de communication autour de la problématique que constitue la gestion des équipements et infrastructures communautaires.

**Description des services effectivement rendus par votre personnel** :

Le projet a permis d'obtenir les résultats suivants entre 2004 et 2005 dans les communes d'arrondissement de Yeumbeul Nord, de Thiaroye sur Mer, les communes de Louga, de Diofior et de Nioro.

- Plus de 1000 personnes sensibilisées ;
- Formation de 250 membres d'organisations de la société civile**,** en comptabilité simplifiée ;
- 30 cadres de concertation (comité de gestion, cellule de suivi qualité de service) installés ;
- Elaboration de plans d'action participatifs dans 7 écoles primaires ;
- Elaboration d'un plan d'actions participatif pour la gestion du foyer des jeunes et collège ;
- 7 ateliers communautaires de planification de stratégies d'entretien et de maintenance pour les Equipements et Infrastructures communautaires.

**Nom de la Société** : Enda Ecopop

# 3ème Partie

# PERSONNEL MOBILISABLE EN RAPPORT AVEC LES TERMES DE REFERENCE DE LA MISSION

## 1. PERSONNEL TECHNIQUE CLE DE GESTION MOBIISABLE

| Postes | Références | Tâches |
|---|---|---|
| Chef d'équipe indemnisation | - Expert en économie rurale<br>- Formation bac+5 en économie ou développement agricole, sociologie ou équivalent<br>- 10 ans d'expérience dans la conduite d'opérations d'indemnisation ou le financement<br>- d'actions de développement rural (microcrédit, tontine, etc.) | - Responsable du cadre stratégique de la mission:<br>- Assure le contact avec l'Unité de Gestion du projet (UGP) et des acteurs locaux .<br>- Représentant général de l'Equipe d'animation<br>- Assure le contrôle de qualité de l'intervention<br>- Appui-conseil et coaching de l'équipe<br>- Coordonne les opérations avec les PAP et l'UGP<br>- Coordonne la production des livrables (rapports, etc)<br>- |
| Chargé de communication | - Spécialiste communication<br>- Formation Bac+3 en minimum en communication ou équivalent<br>- 5 ans d'expérience en tant que chargé de plan de consultation, communication et<br>- d'information aux parties prenantes, au public<br>- Il devra communiquer en Français et en langue locale. | - Sous la supervision du chef d'équipe, coordonne l'élaboration et la mise en œuvre de la stratégie de communication et de marketing social.<br>- gère la campagne d'information et de sensibilisation des PAP et du public en relation avec les autres membres de l'équipe animateurs.<br>- Participe au suivi évaluation |
| Comptable | - Expert-comptable<br>- Formation bac+5 en comptabilité<br>- 5 ans d'expérience dans le suivi comptable d'opérations d'indemnisation ou le suivi<br>- d'activité de petites entreprises en milieu rural | - assure la gestion de toutes les opérations<br>- procède au monitoring financier |
| Logisticien | - Logisticien<br>- Formation bac+3 en économie, commerce, gestion ou équivalent<br>- 5 ans d'expérience dans l'acheminement de biens dans les zones reculées | - Assure la gestion logistique des opérations |

## 2. PERSONNEL D'APPUI MOBILISABLE

| Postes | Tâches |
|---|---|
| Personnel d'appui en rapport avec besoins définis par les Termes de référence de la mission :<br><br>Géomètre, socio économiste, aménagiste, informaticien, animateurs/relais, chauffeur, etc) | Assistance technique et Appui conseil :<br><br>- Gestion base de données/TIC ;<br>- animation communautaire :<br>- aménagement et gestion parcellaire ;<br>- gestion de projet et plans d'affaires, renforcement de capacités ;<br>- gestion technique et opérationnelle de la mission |

# PROTOCOLE DE PARTENARIAT

**ENTRE**

**L'ORGANISATION POUR LA MISE EN VALEUR DU FLEUVE GAMBIE (OMVG)**
**REPRESENTE PAR**
**MONSIEUR EL HADJ LANSANA FOFANA, HAUT-COMMISSAIRE**

**ET**

**LA DIRECTION DES EAUX ET FORETS, CHASSES ET DE LA CONSERVATION DES SOLS DU MINISTERE DE L'ENVIRONNEMENT ET DU DEVELOPPEMENT DURABLE DU SENEGAL (DEFCCS)**
**REPRESENTE PAR**
**LE COLONEL BAÏDY BA, DIRECTEUR**

**POUR :**

**L'ATTENUATION DES IMPACTS NEGATIFS DES TRAVAUX DE CONSTRUCTION DES POSTES ET DE LA LIGNE D'INTERCONNEXION DU PROJET OMVG ENERGIE SUR LES FORMATIONS FORESTIERES A TRAVERS LE REBOISEMENT ET LA RESTAURATION AU NIVEAU DE 3 FORETS CLASSEES**

***SEPTEMBRE 2018***

## PREAMBULE

La Conférence des Chefs d'Etat et de Gouvernement de l'OMVG a instruit l'Organisation de réaliser le Projet Énergie qui comprend deux (02) ouvrages structurants majeurs : (i) une interconnexion pour relier les réseaux électriques des quatre (04) pays membres de l'OMVG (Gambie, Guinée, Guinée-Bissau et Sénégal) avec une ligne 225 kV de 1 677 km de long, (ii) l'aménagement hydroélectrique (AHE) de Sambangalou sur le fleuve Gambie à Kédougou (Sénégal) d'une puissance de 128 MW et un productible annuel de 402 GWh.

Au Sénégal, la ligne couvre une longueur de 701 km sur 40 m de large ainsi que quatre (04) postes source, et traverse la région de Kaolack, Kaffrine, Tambacounda, Kédougou et Sédhiou. La construction de ces postes et de la ligne d'interconnexion entreprise par l'OMVG impactera, sur tout le long de son itinéraire, une partie des forêts dans les cinq (05) régions citées ci-dessus. Des activités, telles que la libération des emprises, la création des voies d'accès, la mise en place des pylônes et poteaux peuvent ainsi avoir des conséquences négatives sur le rôle protecteur et écologique des forêts et sur la diversité floristique.

Les ressources forestières du Sénégal qui s'étendent sur environ 25% du territoire, sont constituées essentiellement de savanes arbustives et arborées correspondant aux zones bioclimatiques des domaines sahélien et soudanien. Les forêts claires et les reliques de forêts denses se rencontrent dans la zone du projet que sont l'Est, le Centre et le sud du pays, avec une production faible de bois d'œuvre.

Elles renferment aussi des sites de haute densité de biodiversité animale et végétale qui contribuent au maintien de l'équilibre dans les cycles biogéochimiques et à la satisfaction des besoins prioritaires dans la vie spirituelle, culturelle et économique des populations.

Les formations forestières jouent également un important rôle dans l'approvisionnement en produits forestiers non ligneux qui constituent de substantielles sources de richesse pour les populations rurales et notamment les couches les plus vulnérables (jeunes et femmes).

L'analyse de la situation des impacts négatifs des réseaux électriques sur les formations forestières révèle l'impératif de résoudre la contradiction entre les besoins d'abattages pour cause d'utilité publique et la demande toujours croissante en produits ligneux et non ligneux de la population pour sauvegarder de manière dynamique la fonction protectrice et écologique des forêts.

Considérant qu'un aménagement participatif des forêts naturelles s'impose comme alternative, l'OMVG et les bailleurs de fonds du projet ont décidé de recourir à la **DEFCCS** qui en a le mandat sur le territoire sénégalais.

**IL EST CONVENU LES DISPOSITIONS CI-APRES,**

**ENTRE :**

L'Organisation pour la Mise en Valeur du fleuve Gambie (OMVG) regroupant la Gambie, la Guinée, la Guinée-Bissau et le Sénégal, dont le siège social est situé à l'immeuble Serigne Mbacké, 5ème étage, sur la route de Ouakam immeuble CTIMM - BP : 2353 - Dakar – RP-Sénégal -Tél : 33 859 28 39-email : omvg@omvg.sn, représentée par Monsieur El Hadj Lansana FOFANA, Haut-Commissaire de l'OMVG , dûment habilité à cet effet, (ci-après dénommée « OMVG»),

D'une part

**ET**

La Direction des Eaux et Forêts, Chasses et de la Conservation des Sols du Ministère de l'Environnement et du Développement Durable du Sénégal, sise au Parc Forestier de Hann, BP : 1831 - Dakar, Tél. : (+221) 33.831.01.01, représentée par son Directeur, le Colonel Baïdy BA, dûment habilité à cet effet, (ci-après dénommée « **DEFCCS** »)

D'autre part,

La DEFCCS et l'OMVG sont ci-après collectivement dénommées les « Parties » ou individuellement par le terme « la Partie ».

## ARTICLE 1 : OBJET

Le présent Protocole a pour objet de définir le cadre de partenariat entre la DEFCCS et l'OMVG et de préciser les modalités de libération des emprises et de restauration et/ou de compensation des pertes forestières évaluées à 1439,47 ha contenant 33177 arbres forestiers dans les cinq localités traversées par la ligne d'interconnexion tel qu'il est présenté à l'article 2 et dans l'annexe 2.

## ARTICLE 2 : PRESENTATION DU PROJET DE l'OMVG

Les deux composantes du projet de l'OMVG, l'aménagement hydroélectrique de Sambangalou et la ligne d'interconnexion, forment ensemble le projet Énergie.

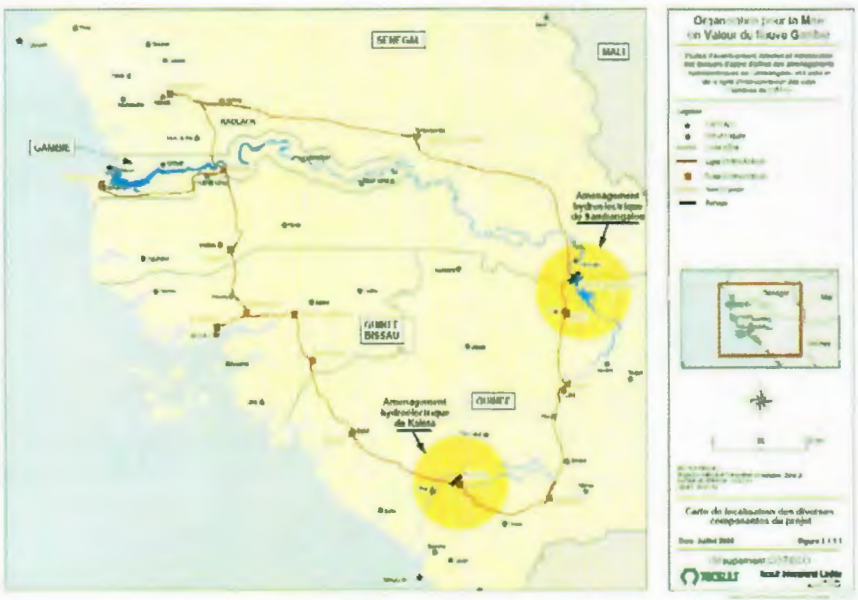

La composante interconnexion, objet de ce protocole, permettra d'alimenter les quatre pays membres à partir de l'énergie produite par les aménagements de Sambangalou et Kaléta. La ligne d'interconnexion a une longueur de 1677 km.

La ligne d'interconnexion longue de 701 km dans la partie sénégalaise traverse les localités suivantes: Kaolack ; Koungheul ; Tambacounda ; Kédougou ; Tanaff et Birkelane. Elle dispose de quatre postes que sont Kaolack, Tambacounda, Kédougou et Tanaff.

## ARTICLE 3 : OBLIGATIONS DE l'OMVG

L'OMVG s'engage à :

- Se rapprocher des Chefs d'Inspection Régionale des Eaux et Forêts à l'entame des travaux de chaque Lot pour leur présenter le tracé et le planning des travaux;
- Financer les activités de reboisement et de restauration au niveau de 3 forêts classées, pour la compensation des pertes liées aux travaux, sur une superficie de 1439, 47 ha avec 33177 arbres forestiers ;
- Mettre à la disposition de la DEFCCS toute la logistique nécessaire pour faciliter les déplacements relatifs au suivi des opérations de restauration ;
- Appuyer les missions de suivi sur le terrain des agents de la DEFCCS dans le cadre de l'exécution de ce projet;
- Conduire des missions d'évaluation sur le terrain en collaboration avec la DEFCCS afin d'assurer de l'exécution des activités dans le délais fixés.

## ARTICLE 4 : OBLIGATIONS DE LA DEFCCS

La DEFCCS a déjà fourni à l'OMVG une autorisation de déboisement couvrant toute la zone du projet.

Elle s'engage à :

- Elaborer un cahier de charges faisant office de programme de reboisement et de restauration pour la compensation des pertes liées aux travaux et le soumettre à la validation de l'OMVG ;
- Veiller à la non introduction délibérée ou accidentelle d'espèces exogènes envahissantes non autochtone dans les zones d'intervention ;
- Mettre à la disposition des populations des villages riverains de la ligne, les bois issus de la coupe des arbres ;
- Conduire des missions de suivi sur le terrain en collaboration avec l'OMVG afin d'assurer une mise en œuvre optimale du Protocole ;
- Élaborer des rapports mensuels, trimestriels et annuels d'ordre technique et financier sur le suivi des activités d'atténuation de la dégradation forestière due au projet et les soumettre à la validation de l'OMVG ;
- Effectuer toute opération permettant une bonne mise en œuvre du Protocole ;
- Sélectionner en accord avec l'OMVG, un opérateur professionnel à compétence reconnue qui sera chargé d'exécuter le programme de reboisement et de restauration

pour la compense des pertes forestières occasionnées par la mise en œuvre du projet Energie de l'OMVG ;

Le cahier de charges portera sur des activités de reboisement, de mis en défens, de régénération naturelle assistée (RNA), l'ouverture de pare feux et l'élaboration et la mise en œuvre de conventions locales qui sont des Codes de conduites basées sur des ententes établies avec les populations et organisations communautaires de base pour assurer la protection des forêts qui seront ciblées.

## ARTICLE 5 : SUIVI-EVALUATION DU PARTENARIAT

La DEFCCS sera chargée du suivi de l'exécution des activités sur le terrain et de la mesure des performances réalisées par l'opérateur compte tenu des objectifs fixés. L'évaluation sera du ressort de l'OMVG.

## ARTICLE 6 : RESPONSABILITÉS ENVIRONNEMENTALES

Les deux (02) parties s'engagent à assurer le renforcement des capacités des collectivités territoriales et communautaires traversées pour l'entretien des zones restaurées ainsi que des actions de bonification environnementale.

Chacune des Parties demeure responsable au titre de ses activités. Par conséquent, le présent Protocole ne crée aucunement un lien ni une obligation de solidarité entre les Parties prenantes.

## ARTICLE 7 : DUREE ET PRISE D'EFFET

Le présent Protocole entre en vigueur à compter de sa signature. Elle est conclue pour une durée de cinq (05) ans.

En cas de non réalisation du Projet dans le délai ci-dessus fixé, les Parties acceptent de proroger de plein droit le présent Protocole. Dans ce cas, la DEFCCS renonce, par les présentes, à se prévaloir, du fait de la prorogation ou renouvellement, de tout droit.

## ARTICLE 8 : CONDITIONS FINANCIERES

Le Budget de mise en œuvre du Protocole ainsi que les détails seront précisés par le cahier charge qui sera établi à cet effet.

L'opérateur sélectionné signera avec l'OMVG, un contrat de prestation de service pour l'exécution du programme de reboisement et/ou de restauration pour la compensation des pertes forestières. Le Service des Eaux et Forêts veillera à la bonne exécution du travail et dans les délais requis.
Les modalités de paiement de l'Opérateur sont les suivantes :

- 25% du montant sera versé à la signature du contrat, contre remise d'une caution de garantie acceptable par l'OMVG pour le cas de l'opérateur privé,
- 65% du montant sera payé en fonction des prestations effectivement réalisées sur validation de la DEFCCS et approbation de l'OMVG ;

- 10% du montant sera versé à la validation du rapport d'achèvement par la DEFCCS avec l'approbation de l'OMVG.

Pour la prise en charge des activités de suivi et de supervision des prestations de l'Opérateur par la DEFCCS, les modalités de paiement sont les suivantes :

- 30% du montant sera versé à la signature du Protocole et à la suite de la validation par l'OMVG de son plan d'intervention;
- 70% du montant sera payé en fonction des prestations sur validation des rapports de suivi par l'OMVG.

## ARTICLE 9 : CAHIER DE CHARGES

Le cahier de charges qui est un des engagements de la DFCCS à élaborer dans la mise en œuvre de ce protocole, sera soumis à la validation des PTFs après son approbation par l'OMVG. Il précisera le budget, le détail des activités ainsi que le planning de mise en œuvre.

## ARTICLE 10 : CONFIDENTIALITE

Chacune des Parties s'engage à conserver confidentiels tous documents ou informations échangés ou communiqués dans le cadre de l'exécution des termes du Protocole.

À ce titre, chacune des Parties s'engage à ne procéder à aucune divulgation des informations confidentielles à des tiers, sans l'accord préalable de l'autre Partie, à moins qu'une telle divulgation ou annonce ne soit exigée par les dispositions légales ou réglementaires en vigueur, ou nécessaires à la défense des intérêts de la Partie concernée dans le cadre de la résolution d'un différend ou sollicitée par les partenaires techniques et financiers du projet.

Cette clause de confidentialité reste valable pendant toute la durée du Protocole et se prolonge cinq (05) ans après son terme, quel que soit le motif de rupture.

## ARTICLE 11 : MODIFICATIONS

Toute modification du présent Protocole sera décidée de commun accord par les deux Parties et devra se faire par écrit et signée par le représentant dûment autorisé de chaque Partie.

## ARTICLE 12 : RESILIATION

En cas de défaillance constatée de l'une des Parties dans l'exécution des obligations résultant du présent Protocole, la Partie non défaillante lui adressera une mise en demeure par lettre recommandée avec accusé de réception ou par courrier électronique.
Si la mise en demeure est restée sans effet, la Partie non défaillante peut résilier le Protocole à l'issue d'un délai de trois (03) mois à compter de la notification de la mise en demeure. Toutefois, la résiliation ne peut être effective qu'après avis des autorités de tutelle.

Si l'une ou l'autre des Parties résilie le Protocole en application du présent article, et que le moment de cette résiliation impacte sensiblement la programmation des travaux, alors les Parties doivent se consulter quant aux modalités, de l'exécution des travaux avant la résiliation.

## ARTICLE 13 : REGLEMENT DES DIFFERENDS

En cas de litige, découlant ou lié au présent Protocole, y compris toute question concernant son existence, sa validité ou la fin de son application, ou une violation de celui-ci, et qui ne serait pas réglé par un accord amiable, les Parties s'engagent à se rencontrer et à mettre en œuvre leurs meilleurs efforts pour résoudre ce différend d'un commun accord.

À cet effet, la Partie demanderesse adresse à l'autre Partie, une notification écrite précisant :

- L'objet du différend ;
- La proposition d'une rencontre en vue de régler à l'amiable le différend.

Les Parties conviennent expressément qu'à défaut d'accord, à l'issue d'un délai de trente (30) jours calendaires à compter de la réception de la notification écrite, le différend pourra être soumis à l'arbitrage des autorités de tutelle des Parties.

## ARTICLE 14 : NOTIFICATIONS

Toutes les communications ou notifications dans le cadre du présent Protocole doivent être effectuées par remise en main propre, par lettre recommandée avec accusé de réception, par courrier électronique ou par télécopie aux adresses suivantes :

| | |
|---|---|
| **Pour OMVG :**<br>L'immeuble Sérigne Mbacké, 5ème étage, Route de Ouakam immeuble CTIMM<br>**BP** : 2353 - Dakar – RP - Sénégal -Tél : 33 859 28 39<br>**Email** : omvg@omvg.sn | **Pour la DEFCCS**<br>Parc Forestier de Hann, **BP** : 1831 Dakar,<br>Attention : Directeur<br>**E-mail** : laforetz@yahoo.fr<br>**Tél** : 33 831 01 01 |

**EN FOI DE QUOI,** les soussignés ont conclu le présent Protocole en quatre (04) exemplaires originaux faisant tous foi.

**Fait à Dakar, le 27 septembre 2018**

**POUR L'OMVG**
**El hadji Lansana FOFANA**
**Haut-Commissaire**

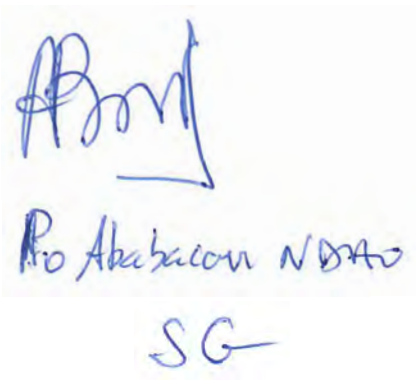

**POUR LA DEFCCS**
**Colonel Baïdy BÂ**
**Directeur**

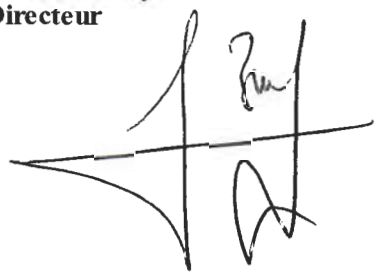

**Approbation du Ministre de l'Environnement et du Développement Durable (MEDD)**